

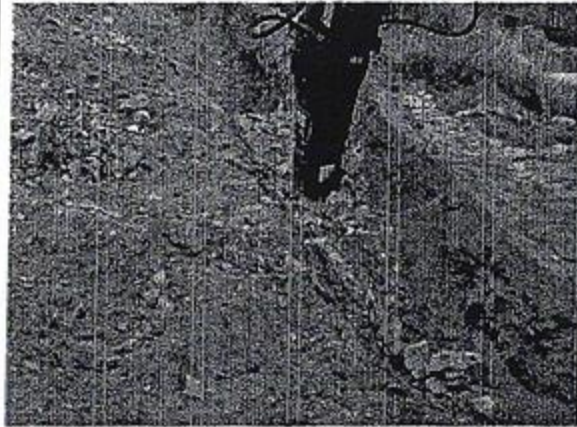

COMISIÓN ESTATAL DEL AGUA
DIRECCIÓN DE INFRAESTRUCTURA HIDRAULICA URBANA
NUMEROS GENERADORES



OBRA:	CONSTRUCCIÓN DE RED DE ATARJEAS, COLONIA EL MEZQUITE, BARRIO DEL CERRO Y CERRITO SUR, E LA LOCALIDAD DE MAGDALENA, MUNICIPIO DE MAGDALENA EN EL ESTADO DE SONORA.				
LOCALIDAD:	MAGDALENA	No. DE CONTRATO	PERIODO DE EJECUCIÓN		
MUNICIPIO:	MAGDALENA	CEA-APAZU-IHU-OB-14-026	16-DIC al -26-DIC-2014		
CONTRATISTA:	GRUPO MESIS, S.A. DE C.V.	ESTIM. No.	FORMULADA EL:		
R.F.C.:	GME-960122-3C2	CONCEPTO (Est. Normal, Imp.)	OBRA NORMAL	2 (DOS)	31-dic-14



EXC. MAT. C

C.P. MARIO LOPEZ CUEVAS
REPRESENTANTE

ING. VICTOR MANUEL BEJARANO CARRILLO
SUPERINTENDENTE CONSTRUCCION

ING. JULIO C. SALAZAR CARRANZA
RESIDENTE DE OBRA



COMISIÓN ESTATAL DEL AGUA
DIRECCIÓN DE INFRAESTRUCTURA HIDRAULICA URBANA
NUMEROS GENERADORES



OBRA:	CONSTRUCCIÓN DE RED DE ATARJEAS, COLONIA EL MEZQUITE, BARRIO DEL CERRO Y CERRITO SUR, E LA LOCALIDAD DE MAGDALENA, MUNICIPIO DE MAGDALENA EN EL ESTADO DE SONORA.		
LOCALIDAD:	MAGDALENA	No. DE CONTRATO	PERIODO DE EJECUCIÓN
MUNICIPIO:	MAGDALENA	CEA-APAZU-IHU-OB-14-026	16-DIC al -26-DIC-2014
CONTRATISTA:	GRUPO MESIS, S.A. DE C.V.		ESTIM. No.
R.F.C.:	GME-960122-3C2	CONCEPTO (Est. Normal, Imp.)	OBRA NORMAL
			2 (DOS)
			FORMULADA EL: 31-dic-14

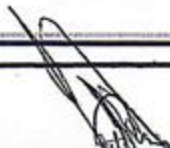

EXC. MAT. C

C.P. MARIO LOPEZ CUEVAS
REPRESENTANTE

ING. VICTOR MANUEL BEJARANO CARRILLO
SUPERINTENDENTE CONSTRUCCION



ING. JULIO C. SALAZAR CARRANZA
RESIDENTE DE OBRA



COMISIÓN ESTATAL DEL AGUA
DIRECCIÓN DE INFRAESTRUCTURA HIDRAULICA URBANA
NUMEROS GENERADORES

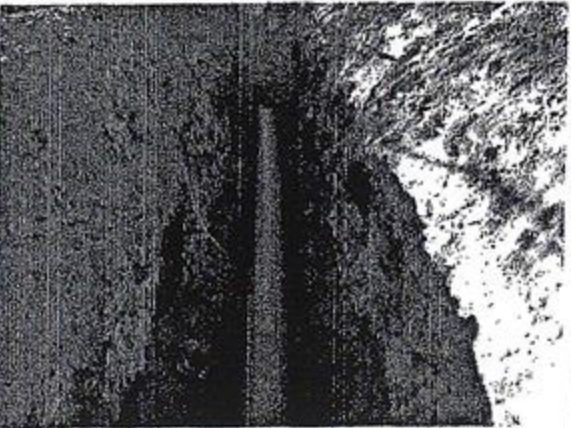
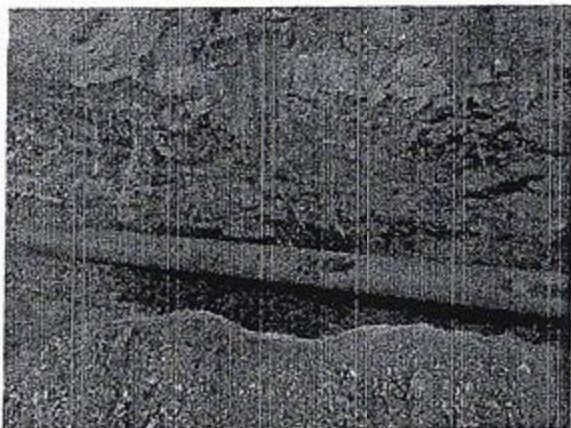

OBRA:	CONSTRUCCIÓN DE RED DE ATARJEAS, COLONIA EL MEZQUITE, BARRIO DEL CERRO Y CERRITO SUR, E LA LOCALIDAD DE MAGDALENA, MUNICIPIO DE MAGDALENA EN EL ESTADO DE SONORA.		
LOCALIDAD:	MAGDALENA	No. DE CONTRATO	PERIODO DE EJECUCIÓN
MUNICIPIO:	MAGDALENA	CEA-APAZU-IHU-OB-14-026	16-DIC al -26-DIC-2014
CONTRATISTA:	GRUPO MESIS, S.A. DE C.V.	ESTIM. No.	FORMULADA EL:
R.F.C.:	GME-960122-3C2	CONCEPTO (Est. Normal, Imp.)	OBRA NORMAL
		2 (DOS)	31-dic-14



INSTALACION TUBO DE 8"

C.P. MARIO LOPEZ CUEVAS
REPRESENTANTE

ING. VICTOR MANUEL BEJARANO CARRILLO
SUPERINTENDENTE CONSTRUCCION

ING. JULIO C. SALAZAR CARRANZA
RESIDENTE DE OBRA



COMISIÓN ESTATAL DEL AGUA
DIRECCIÓN DE INFRAESTRUCTURA HIDRAULICA URBANA
NUMEROS GENERADORES



OBRA:	CONSTRUCCIÓN DE RED DE ATARJEAS, COLONIA EL MEZQUITE, BARRIO DEL CERRO Y CERRITO SUR, E LA LOCALIDAD DE MAGDALENA, MUNICIPIO DE MAGDALENA EN EL ESTADO DE SONORA.				
LOCALIDAD:	MAGDALENA	No. DE CONTRATO		PERIODO DE EJECUCIÓN	
MUNICIPIO:	MAGDALENA	CEA-APAZU-IHU-OB-14-026		16-DIC al -26-DIC-2014	
CONTRATISTA:	GRUPO MESIS, S.A. DE C.V.			ESTIM. No.	FORMULADA EL:
R.F.C.:	GME-960122-3C2	CONCEPTO (Est. Normal, Imp.)	OBRA NORMAL	2 (DOS)	31-dic-14

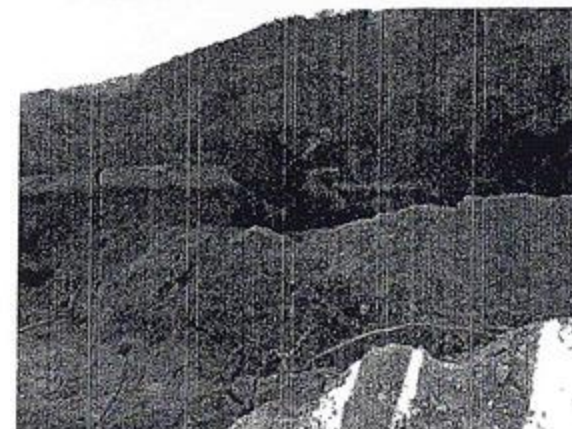

INSTALACION TUBO DE 10"

C.P. MARIO LOPEZ CUEVAS
REPRESENTANTE

ING. VICTOR MANUEL BEJARANO CARRILLO
SUPERINTENDENTE CONSTRUCCION

ING. JULIO C. SALAZAR CARRANZA
RESIDENTE DE OBRA



COMISIÓN ESTATAL DEL AGUA
DIRECCIÓN DE INFRAESTRUCTURA HIDRAULICA URBANA
NUMEROS GENERADORES



OBRA:	CONSTRUCCIÓN DE RED DE ATARJEAS, COLONIA EL MEZQUITE, BARRIO DEL CERRO Y CERRITO SUR, E LA LOCALIDAD DE MAGDALENA, MUNICIPIO DE MAGDALENA EN EL ESTADO DE SONORA.		
LOCALIDAD:	MAGDALENA	No. DE CONTRATO	PERIODO DE EJECUCIÓN
MUNICIPIO:	MAGDALENA	CEA-APAZU-IHU-OB-14-026	16-DIC al -26-DIC-2014
CONTRATISTA:	GRUPO MESIS, S.A. DE C.V.	ESTIM. No.	FORMULADA EL:
R.F.C.:	GME-960122-3C2	CONCEPTO (Est. Normal, Imp.)	OBRA NORMAL
		2 (DOS)	31-dic-14

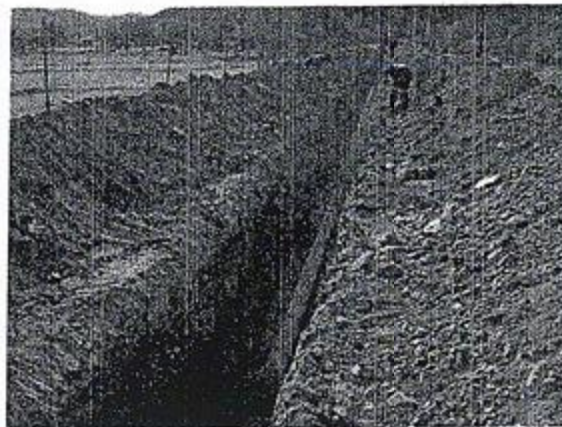
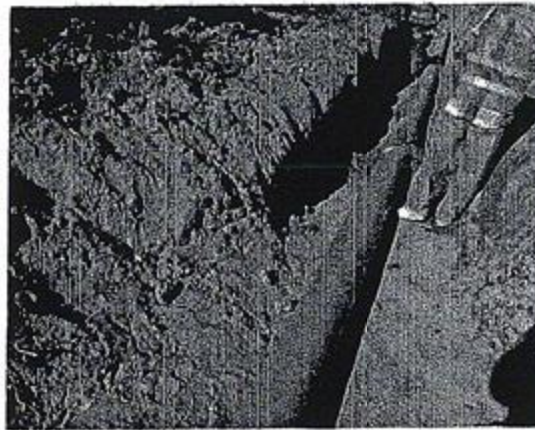

INSTALACION TUBO

C.P. MARIO LOPEZ CUEVAS
REPRESENTANTE

ING. VICTOR MANUEL BEJARANO CARRILLO
SUPERINTENDENTE CONSTRUCCION

ING. JULIO C. SALAZAR CARRANZA
RESIDENTE DE OBRA



COMISIÓN ESTATAL DEL AGUA
DIRECCIÓN DE INFRAESTRUCTURA HIDRAULICA URBANA
NUMEROS GENERADORES



OBRA:	CONSTRUCCIÓN DE RED DE ATARJEAS, COLONIA EL MEZQUITE, BARRIO DEL CERRO Y CERRITO SUR, E LA LOCALIDAD DE MAGDALENA, MUNICIPIO DE MAGDALENA EN EL ESTADO DE SONORA.		
LOCALIDAD:	MAGDALENA	No. DE CONTRATO	PERIODO DE EJECUCIÓN
MUNICIPIO:	MAGDALENA	CEA-APAZU-IHU-OB-14-026	16-DIC al -26-DIC-2014
CONTRATISTA:	GRUPO MESIS, S.A. DE C.V.	ESTIM. No.	FORMULADA EL:
R.F.C.:	GME-960122-3C2	CONCEPTO (Est. Normal, Imp.)	OBRA NORMAL
		2 (DOS)	31-dic-14

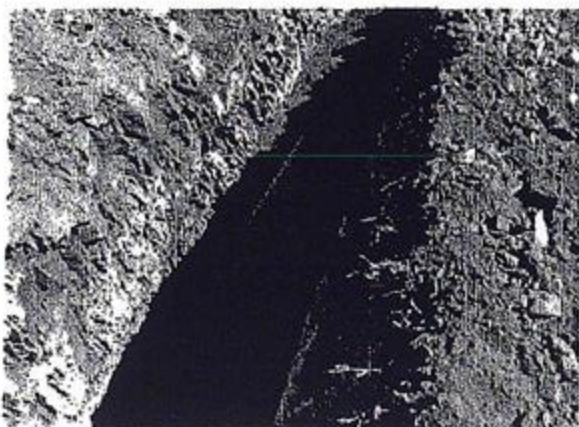
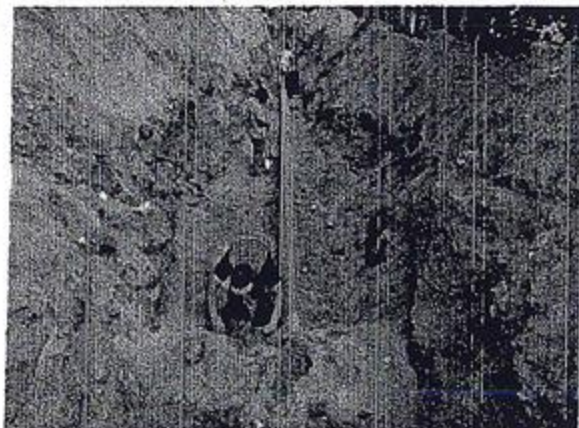

INSTALACION TUBO

C.P. MARIO LOPEZ CUEVAS
REPRESENTANTE

ING. VICTOR MANUEL BEJARANO CARRILLO
SUPERINTENDENTE CONSTRUCCION

ING. JULIO C. SALAZAR CARRANZA
RESIDENTE DE OBRA



COMISIÓN ESTATAL DEL AGUA
DIRECCIÓN DE INFRAESTRUCTURA HIDRAULICA URBANA
NUMEROS GENERADORES



OBRA:	CONSTRUCCIÓN DE RED DE ATARJEAS, COLONIA EL MEZQUITE, BARRIO DEL CERRO Y CERRITO SUR, E LA LOCALIDAD DE MAGDALENA, MUNICIPIO DE MAGDALENA EN EL ESTADO DE SONORA.				
LOCALIDAD:	MAGDALENA	No. DE CONTRATO	PERIODO DE EJECUCIÓN		
MUNICIPIO:	MAGDALENA	CEA-APAZU-IHU-OB-14-026	16-DIC al -26-DIC-2014		
CONTRATISTA:	GRUPO MESIS, S.A. DE C.V.	ESTIM. No.	FORMULADA EL:		
R.F.C.:	GME-960122-3C2	CONCEPTO (Est. Normal, Imp.)	OBRA NORMAL	2 (DOS)	31-dic-14

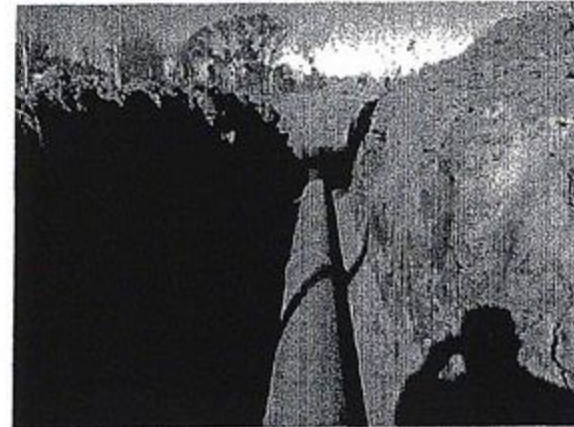

RELLENO

C.P. MARIO LOPEZ CUEVAS
REPRESENTANTE

ING. VICTOR MANUEL BEJARANO CARRILLO
SUPERINTENDENTE CONSTRUCCION

ING. JULIO C. SALAZAR CARRANZA
RESIDENTE DE OBRA



COMISIÓN ESTATAL DEL AGUA
DIRECCIÓN DE INFRAESTRUCTURA HIDRAULICA URBANA
NUMEROS GENERADORES



OBRA:	CONSTRUCCIÓN DE RED DE ATARJEAS, COLONIA EL MEZQUITE, BARRIO DEL CERRO Y CERRITO SUR, E LA LOCALIDAD DE MAGDALENA, MUNICIPIO DE MAGDALENA EN EL ESTADO DE SONORA.				
LOCALIDAD:	MAGDALENA	No. DE CONTRATO	PERIODO DE EJECUCIÓN		
MUNICIPIO:	MAGDALENA	CEA-APAZU-IHU-OB-14-026	18-DIC al -28-DIC-2014		
CONTRATISTA:	GRUPO MESIS, S.A. DE C.V.	ESTIM. No.	FORMULADA EL:		
R.F.C.:	GME-860122-3C2	CONCEPTO (Est. Normal, Imp.)	OBRA NORMAL	2 (DOS)	31-dic-14

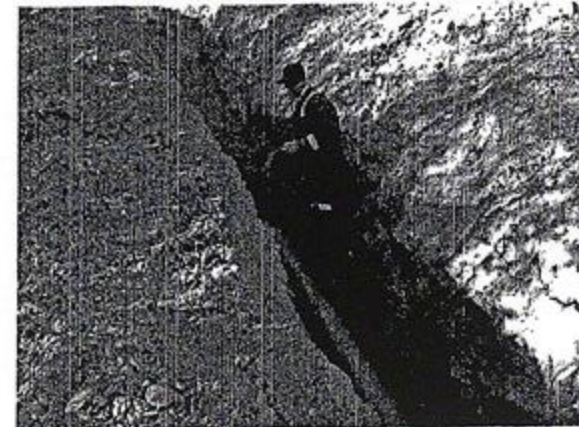
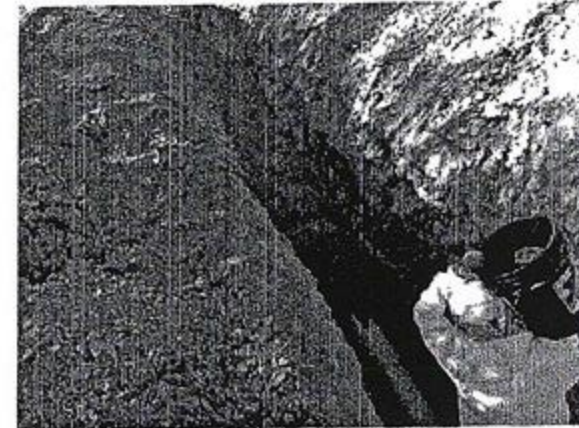
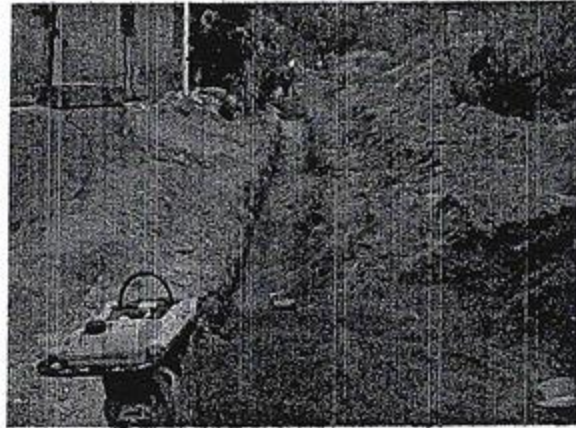

RELLENO

C.P. MARIO LOPEZ CUEVAS
REPRESENTANTE

ING. VICTOR MANUEL BEJARANO CARRILLO
SUPERINTENDENTE CONSTRUCCION

ING. JULIO C. SALAZAR CARRANZA
RESIDENTE DE OBRA



COMISIÓN ESTATAL DEL AGUA
DIRECCIÓN DE INFRAESTRUCTURA HIDRAULICA URBANA
NUMEROS GENERADORES



OBRA:	CONSTRUCCIÓN DE RED DE ATARJEAS, COLONIA EL MEZQUITE, BARRIO DEL CERRO Y CERRITO SUR, E LA LOCALIDAD DE MAGDALENA, MUNICIPIO DE MAGDALENA EN EL ESTADO DE SONORA.		
LOCALIDAD:	MAGDALENA	No. DE CONTRATO	PERIODO DE EJECUCIÓN
MUNICIPIO:	MAGDALENA	CEA-APAZU-IHU-OB-14-026	18-DIC al -26-DIC-2014
CONTRATISTA:	GRUPO MESIS, S.A. DE C.V.	ESTIM. No.	FORMULADA EL:
R.F.C.:	GME-960122-3C2	CONCEPTO (Est. Normal, Imp.)	OBRA NORMAL
		2 (DOS)	31-dic-14

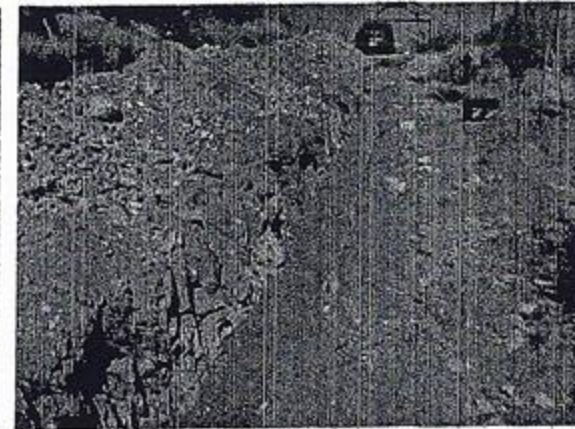
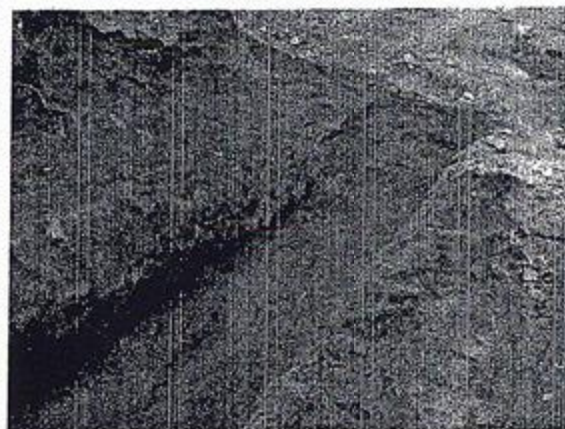

RELLENO

C.P. MARIO LOPEZ CUEVAS
REPRESENTANTE

ING. VICTOR MANUEL BEJARANO CARRILLO
SUPERINTENDENTE CONSTRUCCION

ING. JULIO C. SALAZAR CARRANZA
RESIDENTE DE OBRA



COMISIÓN ESTATAL DEL AGUA
DIRECCIÓN DE INFRAESTRUCTURA HIDRAULICA URBANA
NUMEROS GENERADORES



OBRA:	CONSTRUCCIÓN DE RED DE ATARJEAS, COLONIA EL MEZQUITE, BARRIO DEL CERRO Y CERRITO SUR, E LA LOCALIDAD DE MAGDALENA, MUNICIPIO DE MAGDALENA EN EL ESTADO DE SONORA.		
LOCALIDAD:	MAGDALENA	No. DE CONTRATO	PERIODO DE EJECUCIÓN
MUNICIPIO:	MAGDALENA	CEA-APAZU-IHU-OB-14-026	16-DIC al -26-DIC-2014
CONTRATISTA:	GRUPO MESIS, S.A. DE C.V.		ESTIM. No. FORMULADA EL:
R.F.C.:	GME-960122-3C2	CONCEPTO (Est. Normal, Imp.) OBRA NORMAL	2 (DOS) 31-dic-14

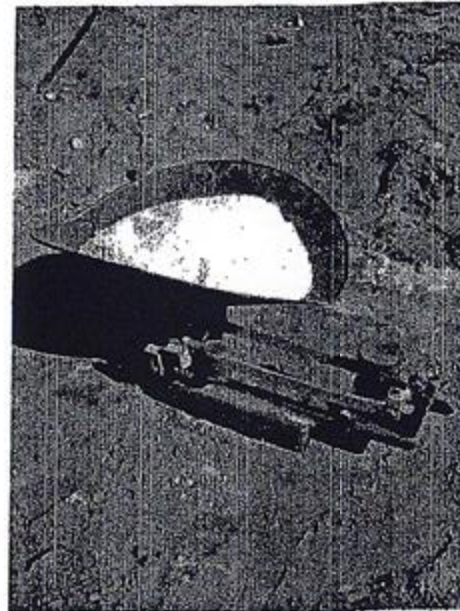

LABORATORIO

C.P. MARIO LÓPEZ CUEVAS
REPRESENTANTE

ING. VÍCTOR MANUEL BEJARANO CARRILLO
SUPERINTENDENTE CONSTRUCCION

ING. JULIO C. SALAZAR CARRANZA
RESIDENTE DE OBRA



COMISIÓN ESTATAL DEL AGUA
DIRECCIÓN DE INFRAESTRUCTURA HIDRAULICA URBANA
NUMEROS GENERADORES



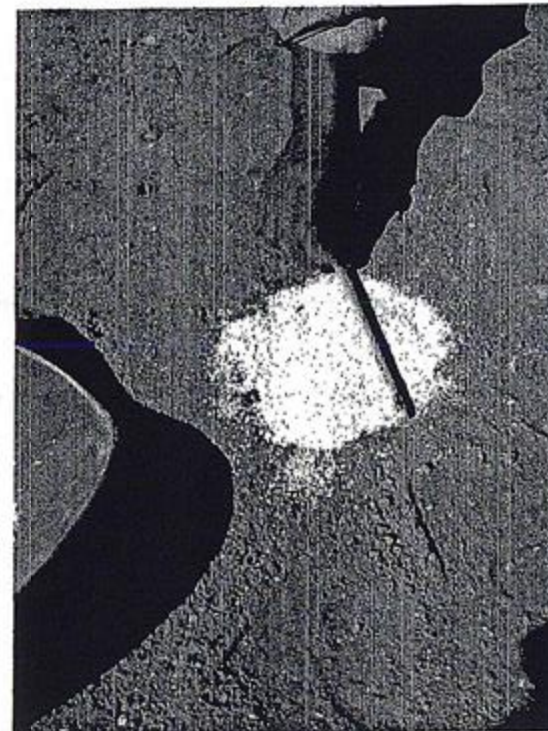

OBRA:	CONSTRUCCIÓN DE RED DE ATARJEAS, COLONIA EL MEZQUITE, BARRIO DEL CERRO Y CERRITO SUR, E LA LOCALIDAD DE MAGDALENA, MUNICIPIO DE MAGDALENA EN EL ESTADO DE SONORA.				
LOCALIDAD:	MAGDALENA	No. DE CONTRATO	PERIODO DE EJECUCIÓN		
MUNICIPIO:	MAGDALENA	CEA-APAZU-IHU-OB-14-026	16-DIC al -26-DIC-2014		
CONTRATISTA:	GRUPO MESIS, S.A. DE C.V.	ESTIM. No.	FORMULADA EL:		
R.F.C.:	GME-960122-3C2	CONCEPTO (Est. Normal, Imp.)	OBRA NORMAL	2 (DOS)	31-dic-14



LABORATORIO

C.P. MARIO LOPEZ CUEVAS
REPRESENTANTE

ING. VICTOR MANUEL BEJARANO CARRILLO
SUPERINTENDENTE CONSTRUCCION



ING. JULIO C. SALAZAR CARRANZA
RESIDENTE DE OBRA



COMISIÓN ESTATAL DEL AGUA
DIRECCIÓN DE INFRAESTRUCTURA HIDRAULICA URBANA
NUMEROS GENERADORES

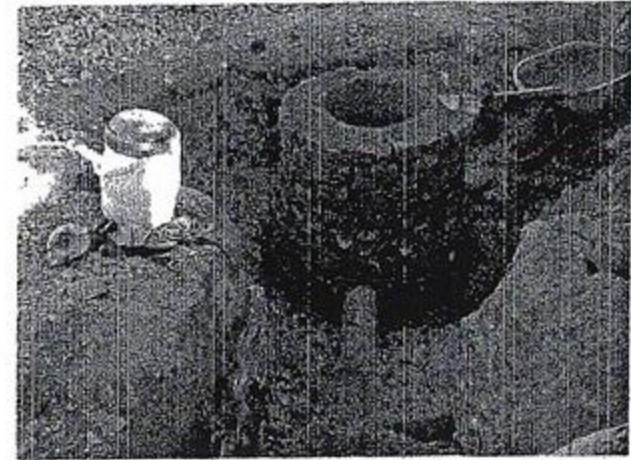

OBRA:	CONSTRUCCIÓN DE RED DE ATARJEAS, COLONIA EL MEZQUITE, BARRIO DEL CERRO Y CERRITO SUR, E LA LOCALIDAD DE MAGDALENA, MUNICIPIO DE MAGDALENA EN EL ESTADO DE SONORA.				
LOCALIDAD:	MAGDALENA	No. DE CONTRATO	PERIODO DE EJECUCIÓN		
MUNICIPIO:	MAGDALENA	CEA-APAZU-IHU-OB-14-026	16-DIC al -26-DIC-2014		
CONTRATISTA:	GRUPO MESIS, S.A. DE C.V.	ESTIM. No.	FORMULADA EL:		
R.F.C.:	GME-960122-3C2	CONCEPTO (Est. Normal, Imp.)	OBRA NORMAL	2 (DOS)	31-dic-14



POZOS

C.P. MARIO LÓPEZ CUEVAS
REPRESENTANTE

ING. VÍCTOR MANUEL BEJARANO CARRILLO
SUPERINTENDENTE CONSTRUCCION

ING. JULIO C. SALAZAR CARRANZA
RESIDENTE DE OBRA



COMISIÓN ESTATAL DEL AGUA
DIRECCIÓN DE INFRAESTRUCTURA HIDRAULICA URBANA
NUMEROS GENERADORES



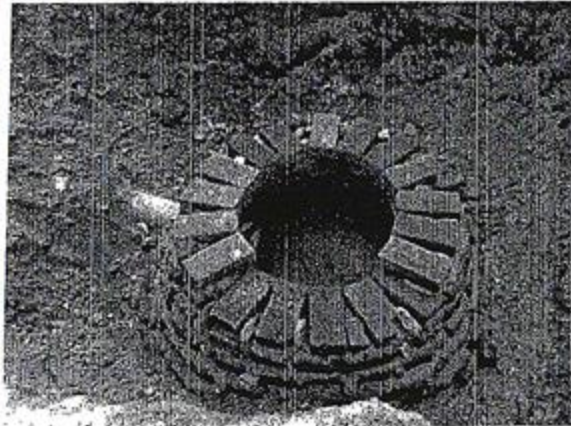

OBRA:	CONSTRUCCIÓN DE RED DE ATARJEAS, COLONIA EL MEZQUITE, BARRIO DEL CERRO Y CERRITO SUR, E LA LOCALIDAD DE MAGDALENA, MUNICIPIO DE MAGDALENA EN EL ESTADO DE SONORA.		
LOCALIDAD:	MAGDALENA	No. DE CONTRATO	PERIODO DE EJECUCIÓN
MUNICIPIO:	MAGDALENA	CEA-APAZU-IHU-OB-14-026	16-DIC al -26-DIC-2014
CONTRATISTA:	GRUPO MESIS, S.A. DE C.V.	ESTIM. No.	FORMULADA EL:
R.F.C.:	GME-960122-3C2	CONCEPTO (Est. Normal, Imp.)	OBRA NORMAL
		2 (DOS)	31-dic-14

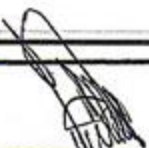

POZOS

C.P. MARIO LOPEZ CUEVAS
REPRESENTANTE

ING. VICTOR MANUEL BEJARANO CARRILLO
SUPERINTENDENTE CONSTRUCCION



ING. JULIO C. SALAZAR CARRANZA
RESIDENTE DE OBRA



COMISIÓN ESTATAL DEL AGUA
DIRECCIÓN DE INFRAESTRUCTURA HIDRAULICA URBANA
NUMEROS GENERADORES

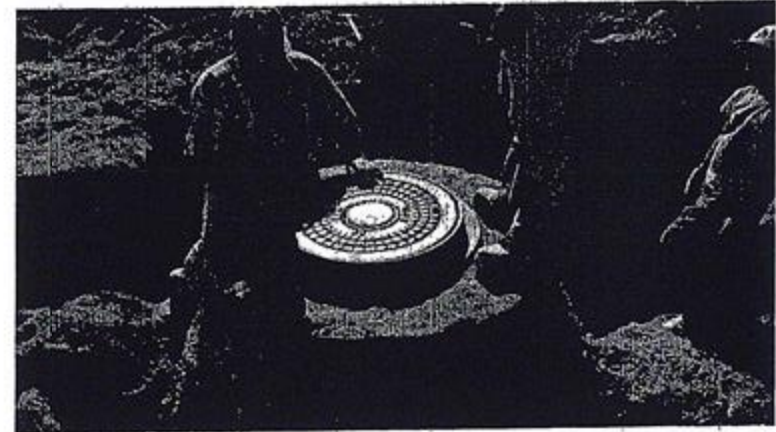

OBRA:	CONSTRUCCIÓN DE RED DE ATARJEAS, COLONIA EL MEZQUITE, BARRIO DEL CERRO Y CERRITO SUR, E LA LOCALIDAD DE MAGDALENA, MUNICIPIO DE MAGDALENA EN EL ESTADO DE SONORA.				
LOCALIDAD:	MAGDALENA	No. DE CONTRATO		PERIODO DE EJECUCIÓN	
MUNICIPIO:	MAGDALENA	CEA-APAZU-IHU-OB-14-026		16-DIC al -26-DIC-2014	
CONTRATISTA:	GRUPO MESIS, S.A. DE C.V.	ESTIM. No.		FORMULADA EL:	
R.F.C.:	OME-960122-3C2	CONCEPTO (Est. Normal, Imp.)	OBRA NORMAL	2 (DOS)	31-dic-14



POZOS

C.P. MARIO LOPEZ CUEVAS
REPRESENTANTE

ING. VICTOR MANUEL BEJARANO CARRILLO
SUPERINTENDENTE CONSTRUCCION

ING. JULIO C. SALAZAR CARRANZA
RESIDENTE DE OBRA



COMISIÓN ESTATAL DEL AGUA
DIRECCIÓN DE INFRAESTRUCTURA HIDRAULICA URBANA
NUMEROS GENERADORES



OBRA:	CONSTRUCCIÓN DE RED DE ATARJEAS, COLONIA EL MEZQUITE, BARRIO DEL CERRO Y CERRITO SUR, E LA LOCALIDAD DE MAGDALENA, MUNICIPIO DE MAGDALENA EN EL ESTADO DE SONORA.						
LOCALIDAD:	MAGDALENA	No. DE CONTRATO	PERIODO DE EJECUCIÓN				
MUNICIPIO:	MAGDALENA	CEA-APAZU-IHU-OB-14-026	16-DIC al -26-DIC-2014				
CONTRATISTA:	GRUPO MESIS, S.A. DE C.V.	ESTIM. No.	FORMULADA EL:				
R.F.C.:	GME-960122-3C2	CONCEPTO (Est. Normal, Imp.)	OBRA NORMAL	ESTIM. No.	2 (DOS)	FORMULADA EL:	31-dic-14



POZOS

C.P. MARIO LOPEZ CUEVAS
REPRESENTANTE

ING. VICTOR MANUEL BEJARANO CARRILLO
SUPERINTENDENTE CONSTRUCCION

ING. JULIO C. SALAZAR CARRANZA
RESIDENTE DE OBRA