

Hermosillo, Sonora, Octubre 17 del 2013.

C.P.C. ROBERTO FCO. AVILA QUIROGA
Subsecretario de Egresos,
Secretaría de Hacienda,
P r e s e n t e.-

Anexo al presente enviamos a Usted la información de este Organismo correspondiente al tercer trimestre del Ejercicio Fiscal 2013, contenida en los formatos EVTOP 01,02,03 y 04, misma que se ha enviado también vía correo electrónico a la dirección: evaluacion@haciendaegresos-sonora.gob.mx.

Sin otro particular, hago propicia la ocasión para enviarle un cordial saludo.

Atentamente

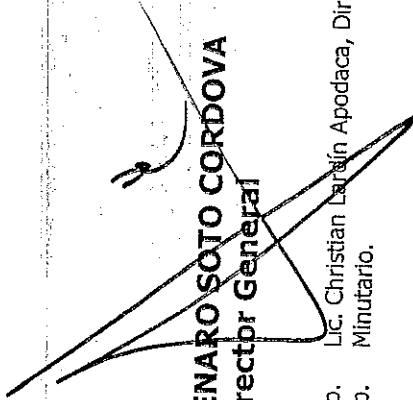
GENARO SOTO CORDOVA
Director General

c.c.p.
c.c.p.

Lic. Christian Larraín Apodaca, Dir. Gral. de Eval. y Seguimiento del Gasto Público, Sria. de Hacienda.

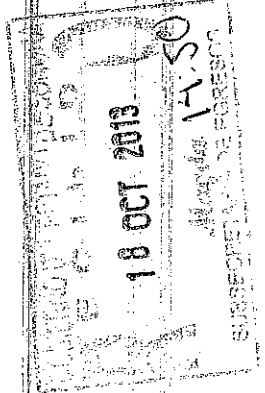

TRS, TELEFONÍA RURAL DE SONORA | EDIFICIO MÉXICO 5TO. PISO, COMONFORT Y PASEO DEL CANAL | COL. VILLA DE SERIS HERMOSILLO, SONORA, MÉXICO. | C.P. 83280 | TEL. (662)2135451 Y 2135419 | email: telefoniarural@sonora.gob.mx

SIDUR



SISTEMA ESTATAL DE EVALUACION DEL DESEMPEÑO
 SEGUIMIENTO FINANCIERO DE INGRESOS Y EGRESOS, DE ORGANISMOS
 Y ENTIDADES DE LA ADMINISTRACION PUBLICA ESTATAL

ORGANISMO: TELEFONIA RURAL DE SONORA
 TRIMESTRE: TERCER 2013

CONCEPTO	PROGRAMADO ORIGINAL	MODIFICADO	TOTAL DE INGRESOS				ACUMULADO	% AVANCE
			JULIO	AGOSTO	SEPTIEMBRE	TOTAL TRIMESTRE		
Saldo inicial (Caja y Bancos)		487,350	499,413	1,006,875	1,993,637			
FEDERALES								
ESTATALES	3,877,000	3,877,000	354,289	238,570	284,665	877,525	2,740,248	
INGRESOS PROPIOS	2,536,000	2,536,000	203,002	170,330	145,970	519,301	1,709,751	
OTROS INGRESOS			1	0	10	11	12	
TOTAL	6,413,000	6,413,000	1,044,642	908,312	1,437,519	3,390,473	4,450,012	
							69.39	

1.-EGRESOS: (GLOBAL)

CONCEPTO	PROGRAMADO ORIGINAL	MODIFICADO	TOTAL EJERCIDO				ACUMULADO	% AVANCE
			JULIO	AGOSTO	SEPTIEMBRE	TOTAL TRIMESTRE		
CAPITULO:								
1000	4,170,148	4,180,148	380,988	268,597	384,471	1,034,056	2,955,036	
2000	676,000	681,000	15,614	31,419	13,862	60,895	201,469	
3000	2,127,500	2,060,000	52,760	160,658	60,135	273,553	522,022	
4000								
5000	640,028	640,028	16,673	7,116	5,430	29,220	41,366	
6000								
7000								
8000								
9000								
TOTAL	7,613,676	7,561,176	466,034	467,791	463,899	1,397,724	4,019,893	
							53%	
							1,992,750	
							973,620	
							440,522	
							578,607	

SECRETARIA DE EGRESOS
 18 OCT 2013

[Handwritten signature]

SISTEMA ESTATAL DE EVALUACION DEL DESEMPEÑO
 SEGUIMIENTO FINANCIERO DE INGRESOS Y EGRESOS, DE ORGANISMOS
 Y ENTIDADES DE LA ADMINISTRACION PUBLICA ESTATAL

RECURSOS ESTATALES RECIBIDOS DURANTE EL TRIMESTRE

FECHA	O.PAGO	No.CHEQUE	CONCEPTO	IMPORTE
11/07/13	O.P. 29482		SUSBSIDIO PAGO DE NOMINA 1RA. QUINCENA DE JULIO 2013	68,753.21
11/07/13	O.P. 29663		SUSBSIDIO NOMINA PRIMA VAC. DEL 01 ENE AL 30 JUN 2013	55,193.88
18/07/13	O.P. 31747		SUSBSIDIO APORTACIONES NOMINA PRIMA VAC. ENE-JUN 2013	762.00
18/07/13	O.P. 30032		SUSBSIDIO APORTACIONES 1RA.QUINC. JULIO 2013	61,293.55
29/07/13	O.P. 31836		COMPENSACION AL DIRECTOR GRAL MES JULIO 2013	9,800.00
29/07/13	O.P. 31164		SUSBSIDIO APORTACIONES 2DA.QUINC. JULIO 2013	61,293.55
09/08/13	O.P. 15604, CH. 0010924		SUSBSIDIO PAGO DE NOMINA 2DA. QUINCENA DE JULIO 2013	70,943.21
09/08/13	O.P. 29570, CH. 0167963		SUSBSIDIO GASTOS DE OPERACION MES DE MAYO 2013	26,250.00
13/08/13	O.P. 34635		SUSBSIDIO GASTOS DE OPERACION MES DE JULIO 2013	26,250.00
19/08/13	O.P. 35902		COMPENSACION AL DIRECTOR GRAL MES AGOSTO	72,473.22
28/08/13	O.P. 36759		SUSBSIDIO APORTACIONES 1RA.QUINC. AGOSTO 2013	9,800.00
28/08/13	O.P. 37618		SUSBSIDIO PAGO DE NOMINA 2DA. QUINCENA DE AGOSTO	61,293.55
11/09/13	O.P. 37874		SUSBSIDIO APORTACIONES 2DA.QUINC. AGOSTO 2013	68,753.21
19/09/13	O.P. 40662		SUSBSIDIO APORTACIONES 1RA.QUINC. SEPTIEMBRE 2013	61,293.55
11/09/13	O.P. 39654		SUSBSIDIO PAGO DE NOMINA 1RA. QUINCENA DE AGOSTO	61,746.79
19/09/13	O.P. 40002		COMPENSACION AL DIRECTOR GRAL MES SEPTIEMBRE	70,399.97
26/09/13	O.P. 41575		SUSBSIDIO PAGO DE NOMINA 2DA. QUINCENA DE AGOSTO	68,299.97
TOTAL DE SUBSIDIO RECIBIDO SIN CONSIDERAR DESCUENTOS				864,399.66

NOTA:

EXISTEN DOS ORDENES DE PAGO CON VALOR DE 26,250.00 C/U CON FOLIO 23728 DEL 05 DE JUNIO DEL AÑO 2013
 ORDEN DE PAGO NO. 33550 DEL 02 DE AGOSTO DEL 2013, ORDEN DE PAGO NO. 40988 DEL 18 DE SEPTIEMBRE DEL 2013,
 ESTA ULTIMA CON VALOR DE 13,125.00 Y A LA FECHA NO SE HA RECIBIDO DICHO INGRESO (GASTOS DE OPERACION)

SISTEMA ESTATAL DE EVALUACION DEL DESEMPEÑO
ANALITICO DE RECURSOS EJERCIDOS POR PARTIDA PRESUPUESTAL

EVTOP-02

NOMBRE DEL ORGANISMO: TELEFONIA RURAL DE SONORA

TRIMESTRE: TERCER 2013

CLAVE PARTIDA PRESUPUESTAL	DESCRIPCION	ASIGNACION ORIGINAL	ASIGNACION MODIFICADA	EJERCICIO EN EL TRIMESTRE	Acumulado		DISPONIBLE
					MONTO	%	
GLOBAL							
1000	SERVICIOS PERSONALES	4,170,148	4,180,148	1,034,066	2,566,035	71%	1,225,114
11351	SUELDOS	567,328	543,928	175,635	487,587	32%	158,371
11306	RIESGO LABORAL	1,617,757	1,595,287	364,738	1,149,553	71%	406,704
11307	AYUDA HABITACION	273,972	307,972	74,316	213,522	78%	94,450
11309	PRIMA POR RIESGO LABORAL	192,648	192,648	49,544	49,544	0.0%	143,104
11310	AYUDA P/CONSUMO DE ENERGIA ELECT.	250,213	65,500		65,500	26%	10,965
13101	PRIMAS Y ACREC. POR AÑOS DE SERVICIOS	72,900	72,922	20,792	52,017	85%	4,484
13201	PRIMA VACACIONAL	8,200	9,491	4,997	4,997	0%	16,500
13202	GRATIFICACION DE FIN DE AÑO	16,500	16,500		16,500	0%	16,500
14101	CUOTAS POR SERVICIO ISSSTESON	286,000	306,000	57,269	163,105	57%	142,695
14102	CUOTAS POR SEG. DE VIDA ISSSTESON	30	1,030	7	18	59%	1,012
14103	CUOTAS POR SE. DE RETIRO ISSSTESON	2,500	2,600	87	252	10%	2,348
14104	ASIG. PRESTAMOS A CORTO PLAZO					0.0%	
14105	ASIG. PRESTAMOS PRENDARIOS					0.0%	
14106	OTRAS PRESTACIONES SEG. SOCIAL	728,100	761,100	250,330	692,177	95%	66,923
14201	CUOTAS PARA INPREST. HOSPITALARIA	13,800	119,800		10,430	0%	109,370
14402	SEG. DE RETIRO ESTATAL		62,000		31,310	0.0%	30,690
14403	OTRAS CUOTAS DE SEG. COLECTIVOS	122,400	90,400	16,340	25,052	20%	35,346
14404	OTROS SEG. DE CARACT. LABORAL O ECONOM.						
15413	AYUDA P/ GUARDERIA A MADRES TRABAJADORAS						
15415	APOYO PARA UTILES ESCOLARES						
2000	MATERIALES Y SUMINISTROS	676,000	681,000	60,895	201,469	30%	479,631
21101	MAT. UTILES Y EQ. MENORES DE OFICINA	30,000	30,000	2,909	10,659	35%	19,341
21201	MAT. UTILES DE IMPRESION Y REPRODUCCION	30,000	30,000	2,322	19,878	66%	10,122
21301	MATERIAL ESTADISTICO Y GEOGRAFICO	12,000	12,000			0%	12,000
21601	MATERIAL PARA INFORMACION	10,000	4,000	315	1,582	15%	8,408
21801	MATERIAL DE LIMPIEZA	10,000	10,000			0%	10,000
22101	PLACAS, ENGRABADOS, CALCOM. Y HOLOGRAMAS	10,000	4,000	750	2,503	25%	7,497
22106	PROD. ALIMENT. PERSONAL EN LAS INSTAL.	10,000	10,000	2,269	5,875	99%	125
22301	ADQUISICION DE AGUA POTABLE	6,000	6,000	139	262	7%	3,736
22301	UTENCILIOS P/ SERV. DE ALIMENTACION	4,000	4,000	7,938	8,433	4%	171,567
24601	MATERIAL ELECTRICO Y ELECTRONICO	180,000	180,000			0%	180,000
24601	FERTILIZANTES, PESTICIDAS Y OTROS AGROQUIM.	1,500	1,500			0%	1,500
25301	MEDICINAS Y PROD. FARMACEUTICOS	6,000	6,000			0%	6,000
26101	LUBRICANTES Y ADITIVOS	157,500	172,500	28,998	95,398	61%	77,102
27101	VESTUARIO Y UNIFORMES	10,000	10,000	128	192	2%	9,808
27201	PRENDAS DE SEGURIDAD Y PROTECC. PERSONAL	12,000	12,000	810	810	7%	11,190
29101	HERRAMIENTAS MENORES	45,000	45,000			0%	45,000
29201	HERRAMIENTAS MAYORES	20,000	20,000	943	7,525	38%	12,475
29301	REFACC. Y ACCS. MENORES DE EDIFICIO	3,000	3,000	40	120	4%	2,880
29401	REFACC. Y ACCS. MENORES DE MOBILIARIO	12,000	12,000	172	172	1%	11,828
29601	REFACC. Y ACCS. MENORES EQ. COMPUTO	45,000	45,000	8,413	8,698	19%	36,301
29801	REFACC. Y ACCS. MENORES EQ. DE TRANSPORTE	60,000	60,000	4,746	34,661	25%	25,339
29801	REFACC. Y ACCS. MEN DE OTROS BIENES MUEBLES	68,000	8,000		4,539	7%	3,461
3006	SERVICIOS GENERALES	2,127,500	2,060,000	273,553	322,023	39%	1,237,977
31101	ENERGIA ELECTRICA	90,000	115,000	27,540	93,006	103%	21,994
31301	AGUA	9,500	7,000		800	8%	6,200
31401	TELEFONIA TRADICIONAL	550,000	550,000	74,308	285,114	46%	266,686
31501	TELEFONIA CELULAR	8,000	8,000			0%	8,000
31701	SERVIC. DE ACCESO A INTERNET, REDES Y PROCE	490,000	400,000			0%	490,000
31801	SERVICIO POSTAL	6,000	8,000			0%	6,000
31802	SERVICIO TELEGRAFICO	15,000	47,500			0%	15,000
32201	ARRENDAMIENTOS DE EDIFICIOS	1,500	32,000	480	1,940	6%	30,160
32301	ARRENDAMIENTOS DE MUEBLES, MAQ. Y EQUIPO	44,000	18,000	4,756	6,948	8,052	9,000
33101	SERV. LEGALES DE CONTABILIDAD, AUD. Y RELAC.	99,000	55,000	3,222	22,846	50%	32,154
33301	SERVICIO DE INFORMATICA	15,000	15,000	5,527	19,368	42%	10,472
33401	SERVICIOS DE CAPACITACION	87,500	47,500			0%	87,500
33605	LICITACIONES, CONVENIOS Y CONVOCATORIAS	32,000	32,000			0%	32,000
33801	SERVICIO DE VIGILANCIA	70,000	68,500			0%	70,000
33902	SERVICIOS INTEGRALES	15,000	15,000	124	964	6%	14,036
34101	SERVICIO FINANCIEROS Y BANCARIOS	77,000	70,000			0%	70,000
34401	SEG.RESPONS. PATRIMONIAL Y FIANZAS	65,000	65,000			0%	65,000
34501	SEGUROS DE BIENES PATRIMONIALES	120,000	50,000	54,156	64,780	100%	220
34701	FLETES Y MANIOBRAS		40,000	11,648	48,938	41%	1,052
35101	MANUTENIMIENTO Y CONS.DE INMUEBLES	5,000	5,000			0%	5,000
35201	MANUTENIMIENTO Y CONS.DE MOB. Y EQUIPO	70,000	68,500			0%	48,356
35301	INSTALACIONES	15,000	15,000	124	964	6%	14,036
35302	MANUTENIMIENTO Y CONS.DE INFORMATICA	77,000	62,000			0%	70,000
35801	MANUTENIMIENTO Y CONS.DE EQUIPO TRANSPORTE	65,000	65,000			0%	65,000
36901	SERVICIO DE LIMPIEZA Y MANEJO DE DESECHOS	120,000	50,000			0%	82,000
36901	GASTOS DE DIFUSION, INFORM. Y PUBLICIDAD		40,000	11,648	48,938	41%	1,052
37201	PASAJES TERRESTRES		23,000	1,120	3,920	17%	19,080
37501	VIAJICOS EN EL PAIS	189,100	177,470	39,500	126,820	67%	50,650
37502	GASTOS DE CAMINO	42,000	42,000	3,320	11,960	28%	30,040
37901	CUOTAS	11,000	11,000	1,319	4,870	44%	6,130
39201	GASTOS DE ORDEN SOCIAL Y CULTURAL	46,900	34,900	28	6,689	3%	28,211
39501	IMPUESTOS Y DERECHOS						
5000	PENAS, MULTAS, ACCS Y ACTUALIZACIONES	640,028	640,028	29,220	41,356	6%	694,682
51101	BIENES MUEBLES, INMUEBLES E INTANGIBLES	33,000	33,000	1,386	3,533	1%	29,467
51501	MUEBLES DE OFICINA Y ESTANTERIA	126,578	36,528			0%	36,528
54101	EQUIPO DE INFORMATICA	480,500	480,500			0%	480,500
5501	AUTOMOVILES Y CAMIONES		90,000			0%	90,000
5501	EQUIPO DE COMUNICACION Y TELECOMUNICACION			27,833		0%	480,570
TOTAL							

SISTEMA ESTATAL DE EVALUACION DEL DESEMPEÑO
ANALITICO DE RECURSOS EJERCIDOS POR PARTIDA PRESUPUESTAL

EVTOP-02

TRIMESTRE : TERCER 2013

NOMBRE DEL ORGANISMO: TELEFONIA RURAL DE SONORA

CLAVE PARTIDA PRESUPUESTAL	DESCRIPCION	ASIGNACION ORIGINAL	ASIGNACION MODIFICADA	EJERCIDO EN EL TRIMESTRE	Acumulado		DISPONIBLE
					MONTO	#DIV/0!	
1000	RECURSOS PROPIOS	60,000	60,000	16,340	41,382	65%	18,668
12101	SERVICIOS PERSONALES						
14403	HONORARIOS	32,000	32,000	16,340	31,310	#DIV/0!	890
14404	OTROS SEGUROS DE CARACTER COLECTIVOS	28,000	28,000	0	10,082	17%	17,918
2000	MATERIALES Y SUMINISTROS	389,000	389,000	37,308	133,065	32%	265,935
21101	MAT. UTILES Y EQ. MENORES DE OFICINA	25,000	25,000	2,909	10,669	43%	14,331
21101	MAT. UTILES DE IMPRESION Y REPRODUCCION	25,000	25,000	2,322	18,878	80%	6,122
21601	MATERIAL ESTADISTICO Y GEOGRAFICO	12,000	12,000				
21601	MATERIAL DE LIMPIEZA	5,000	5,000				
21801	PLANTAS, ENGOMADOS, CALCAM. Y HOLOGRAMAS	4,000	4,000	315	1,592	32%	3,408
22108	PREP. ALIMENT. PERSONAL EN LAS INSTAL.	8,000	8,000				
22301	UTILIZACION DE AGUA POTABLE	6,000	6,000	750	2,503	31%	5,497
24601	UTILIZACION DE SERVICIOS DE ALIMENTACION	2,000	2,000	2,269	5,675	98%	125
25201	MATERIALES ELECTRICOS Y ELECTRONICOS	50,000	50,000	139	262	13%	49,738
25301	FERTILIZANTES, PESTICIDAS Y OTROS AGROQUIM.	1,500	1,500	7,998	8,433	7%	41,567
26101	MEDICINAS Y PROD. FARMACEUTICOS	5,000	5,000				
26102	COMBUSTIBLES	62,800	62,800	5,301	102	3%	62,498
26102	LUBRICANTES Y ADITIVOS	5,000	5,000				
27101	VESTUARIOS Y UNIFORMES	10,000	10,000	128	16,994	27%	45,506
27201	PRENDAS DE SEGURIDAD Y PROTECC. PERSONAL	30,000	30,000	910	192	4%	4,808
28201	HERRAMIENTAS MENORES	15,000	15,000				
29201	REFACC. Y ACCS. MENORES DE EDIFICIO	3,000	3,000	843	7,525	50%	30,000
29301	REFACC. Y ACCS. MENORES DE MOBILIARIO	12,000	12,000	40	120	4%	2,860
29401	REFACC. Y ACCS. MENORES EQ. COMPUTO	40,000	40,000	172	172	1%	11,828
29801	REFACC. Y ACCS. MENORES DE ECI. TRANSPORTE	60,000	60,000	8,413	6,689	22%	31,301
29901	REFACC. Y ACCS. MENORES DE MAQUINARIA	96,000	96,000	4,749	34,881	#DIV/0!	25,319
3000	SERVICIOS GENERALES	1,552,000	1,552,000				
31101	ENERGIA ELECTRICA	95,000	95,000	187,443	634,690	41%	3,461
31301	AGUA	6,000	6,000	27,540	83,006	143%	917,310
31401	TELEFONIA TRADICIONAL	500,000	500,000	74,308	800	13%	21,994
31501	TELEFONIA CELULAR	8,000	8,000				
31701	SERVIC. DE ACCESO A INTERNET, REDES Y PROCES.	450,000	400,000				
31801	SERVICIO POSTAL	5,000	5,000				
31802	SERVICIO TELEGRAFICO	1,000	1,000	728	3,562	71%	9,000
32201	ARRENDAMIENTOS DE EDIFICIOS	27,000	27,000				
32301	ARRENDAMIENTOS DE MUEBLES, MAQ. Y EQUIPO	15,000	15,000	6,948	18,528	65%	8,472
33101	SERV. LEGALES DE CONTABILIDAD, ALOJ. Y RELAC.	15,000	15,000	2,520	9,720	45%	8,280
33301	SERVICIO DE INFORMATICA	15,000	15,000				
33401	SERVICIOS DE CAPACITACION	52,500	12,500				
33801	SERVICIO DE VIGILANCIA	5,000	5,000				
33902	SERVICIO INTEGRALES	0	0	460	1,840	37%	12,560
34101	SERVICIO FINANCIEROS Y BANCARIOS	5,000	5,000	4,756	9,846	#DIV/0!	3,160
34401	SEG. DE RESPONSABILIDAD PATRIMONIAL Y FIANZAS	40,000	40,000	5,527	930	19%	8,052
34501	FLETES Y MANOBRAS	5,000	5,000				
34701	MANTENIMIENTO Y CONS.DE INMUEBLES	69,600	69,600				
35101	MANTENIMIENTO Y CONS.DE MOB Y EQUIPO	10,900	10,000	124	964	10%	4,070
35201	INSTALACIONES	47,000	70,000				
35302	MANTENIMIENTO Y CONS.DE INFORMATICA	50,000	32,000				
35501	MANTENIMIENTO Y CONS.DE EQUIPO TRANSPORTE	95,000	25,000	39,276	50,000	100%	70,000
35801	MANTENIMIENTO Y CONS.DE MAQUINARIA Y EQ.	95,000	40,000	12,362	25,000	26%	32,000
36201	SERVICIO DE LIMPIEZA Y MANEJO DE DESECHOS	18,000	18,000	11,648	16,369	#DIV/0!	0
37201	GASTOS DE DIFUSION, INFORM. Y PUBLICIDAD	23,000	23,000				
37301	PASAJES TERRESTRES	12,000	12,000	1,120	3,920	22%	21,632
37502	VIAJOS EN EL PAIS	4,000	4,000				
37502	GASTOS DE CAMINO	4,000	4,000				
37901	CUOTAS	24,900	24,900	27	6,693	27%	14,080
38201	GASTOS DE ORDEN SOCIAL Y CULTURAL	535,000	535,000				
38201	IMPUESTOS Y DERECHOS	23,000	23,000	29,220	41,386	8%	493,534
38501	PENAS, MULTAS, ACCS Y ACTUALIZACIONES	112,000	22,000	1,366	3,553	15%	19,447
5000	BIENES MUEBLES, INMUEBLES E INTANGIBLES	400,000	400,000				
51101	MUEBLES DE OFICINA Y ESTANTERIA	2,536,000	2,536,000				
51501	EQUIPO DE COMPUTO Y TECHNOLOG. INFORM.	90,000	90,000	27,924	37,913	0%	22,000
54101	AUTOMOVILES Y CAMIONES	400,000	400,000	270,996	840,511	33%	400,000
56501	EQUIPO DE COMUNICACION Y TELECOMUNICACION	2,536,000	2,536,000				
TOTAL RECURSOS PROPIOS							

C. GENARO SOTO CORDOVA
DIRECTOR GENERAL

C.P. REFUGIO CARMELO ARRIQUIVES
ENC. DE LA SUBDIR. ADMINISTRATIVA

SISTEMA ESTATAL DE EVALUACION DEL DESEMPEÑO
ANALITICO DE RECURSOS EJERCIDOS POR PARTIDA PRESUPUESTAL

EVTOP-02

TRIMESTRE : TERCER 2013

NOMBRE DEL ORGANISMO: TELEFONIA RURAL DE SONORA

CLAVE PARTIDA PRESUPUESTAL	DESCRIPCION	ASIGNACION ORIGINAL	ASIGNACION MODIFICADA	EJERCIDO EN EL TRIMESTRE	Acumulado		DISPONIBLE
					MONTO	%	
1000	SUBSIDIO						
11301	SERVICIOS PERSONALES	3,562,000	3,562,000	949,701	2,709,896	76%	352,104
11306	SUELDOS	597,228	597,228	162,088	471,164	79%	125,064
11307	RIESGO LABORAL	1,919,822	1,919,822	368,835	1,071,710	61%	148,112
11309	AYUDA HABITACION	273,972	273,972	69,574	207,675	76%	66,297
11310	AYUDA PICONSUMO DE ENERGIA ELECT.	182,648	182,648	-	-	0%	182,648
12101	HONORARIOS			46,363	46,363	#DIV/0!	136,265
13101	PRIMAS Y ACRED. POR SERVICIOS			20,731	61,895	85%	10,905
13201	PRIMA VACACIONAL	72,900	72,900	4,068	4,068	50%	4,112
13202	GRATIFICACION DE FIN DE AÑO	8,200	8,200	-	-	0%	16,500
14101	CUOTAS POR SERVICIO ISSSTESON	16,500	16,500	51,785	156,842	55%	129,156
14102	CUOTAS POR SEG. DE VIDA ISSSTESON	298,000	298,000	5	16	55%	14
14103	CUOTAS POR SE. DE RETIRO ISSSTESON	30	30	79	232	9%	2,268
14104	ASIG. PRESTAMOS A CORTO PLAZO	2,500	2,500	-	-	#DIV/0!	61,610
14105	OTRAS PRESTAMOS PRENDARIOS					#DIV/0!	
14106	OTRAS PREST. DE SEG. SOCIAL					#DIV/0!	
14107	CUOTAS PARA INFREST. HOSPITALARIA	726,100	726,100	226,132	654,480	92%	103,370
14201	CUOTAS AL FOVISSSTESON					#DIV/0!	
14402	SEG. DE RETIRO ESTATAL	13,800	13,800	-	10,430	76%	30,000
14403	OTRAS CUOTAS DE SEG. COLECTIVOS					#DIV/0!	
14404	OTROS SEG. DE CARACTER LABORAL O ECON.					#DIV/0!	
15413	AYUDA FI GUARDERIA A MADRES TRABAJADORAS	30,000	32,400	-	14,970	24%	17,430
15416	APOYO PARA UTILES ESCOLARES					#DIV/0!	
2000	MATERIALES Y SUMINISTROS						
21101	MAT. UTIL. Y EQ. MENORES DE OFICINA	70,000	85,000	23,499	73,404	112%	6,596
21601	PLACAS, ENGOMADOS, CALCAMONIAS Y HOLOG.					#DIV/0!	
25102	COMBUSTIBLES					#DIV/0!	
29801	LUBRICANTES Y ADITIVOS	70,000	85,000	23,499	73,404	112%	6,596
3000	REFAACC. Y ACCS. MEN. DE MAQUINARIA					#DIV/0!	
31101	SERVICIOS GENERALES						
31301	ENERGIA ELECTRICA	245,000	177,500	47,392	146,814	61%	28,886
31401	AGUA	25,000				0%	
31701	TELEFONIA TRADICIONAL					#DIV/0!	
31801	SERVIC. DE ACCESO A INTERNET, REDES Y PROCES.					#DIV/0!	
32201	SERVICIO POSTAL					#DIV/0!	
33605	ARRENDAMIENTOS DE EDIFICIOS					#DIV/0!	
34101	licitaciones, convenios y convocatorias	15,000	30	30	30	0%	
34401	SERVICIOS FINANCIEROS Y BANCARIOS					#DIV/0!	
34501	SEG. DE RESP. PATRIMONIAL Y FIANZAS	13,000	13,000	3,222	8,070	62%	4,930
35101	SEGUROS DE BIENES PATRIMONIALES					#DIV/0!	
35501	MANUTENIMIENTO Y CONS. DE INMUEBLES	1,400				82%	
35701	MANUTENIMIENTO Y CONS. DE EQUIPO TRANSPORTE					#DIV/0!	
35801	MANUTENIMIENTO Y CONS. DE MAQUINARIA Y EQ.					#DIV/0!	
37501	SERVICIO DE LIMPIEZA Y MANEJO DE DESECHOS					#DIV/0!	
37502	VIATICOS EN EL PAIS	146,100	134,470	39,500	124,820	85%	9,650
37503	GASTOS DE CAMINO	20,000	20,000	3,320	11,040	55%	8,960
37504	CUOTAS	5,000	5,000	1,319	4,654	93%	346
39201	GASTOS DE ORDEN SOCIAL Y CULTURAL					#DIV/0!	
39501	IMPUESTOS Y DERECHOS					#DIV/0!	
	PENAS, MULTAS, ACCS. Y ACTUALIZACIONES	17,000	5,000			0%	5,000
	TOTAL SUBSIDIO	3,877,000	3,824,500	1,020,592	2,956,914	76%	887,585

[Handwritten Signature]
C. GENARO SOTO CORDOVA
DIRECTOR GENERAL

C.P. REFUGIO CARMELO ARRIQUIVES
ENC. DE LA SUBDIR. ADMINISTRATIVA

SISTEMA ESTATAL DE EVALUACION DEL DESEMPEÑO
ANALITICO DE RECURSOS EJERCIDOS POR PARTIDA PRESUPUESTAL

EVTOP-02

NOYEBRE DEL ORGANISMO: TELEFONIA RURAL DE SONORA

TRIMESTRE : TERCER 2013

CLAVE PARTIDA PRESUPUESTAL	DESCRIPCION	ASIGNACION ORIGINAL	ASIGNACION MODIFICADA	EJERCIDO EN EL TRIMESTRE	(Pesos)		DISPONIBLE
					MONTO	%	
	SUBSIDIOS ECONOMIAS 2011						
1000	SERVICIOS PERSONALES	297,935	297,935				
11306	RIESGO LABORAL	297,935	297,935		59,100	20%	238,835
	TOTAL SUBSIDIO	297,935	297,935		59,100	20%	238,835

[Handwritten signature]

~~C. GENARO SOTO CORDOVA
DIRECTOR GENERAL~~

C.P. REFUGIO CARMELO ARRIZQUIVES
ENC. DE LA SUBDIR. ADMINISTRATIVA

SISTEMA ESTATAL DE EVALUACION DEL DESEMPEÑO
ANALITICO DE RECURSOS EJERCIDOS POR PARTIDA PRESUPUESTAL

TRIMESTRE : TERCER 2013

NOMBRE DEL ORGANISMO: TELEFONIA RURAL DE SONORA

CLAVE PARTIDA PRESUPUESTAL	DESCRIPCION	ASIGNACION ORIGINAL	ASIGNACION MODIFICADA	EJERCIDO EN EL TRIMESTRE	Acumulado		DISPONIBLE
					MONTO	%	
RECURSOS PROPIOS SUPERAVIT DEL 2011							
1000	SERVICIOS PERSONALES	250,213	250,213	68,015	144,646	58%	115,587
11301	SUELDOS	48,700	48,700	13,546	16,394	#DIV/0!	32,306
11306	RIESGO LABORAL	-	34,500	15,903	19,743	#DIV/0!	18,757
11307	AYUDA HABITACION	-	34,000	4,742	5,447	#DIV/0!	28,553
11310	AYUDA PARA ENERGIA ELECTRICA	-	10,000	3,761	5,191	#DIV/0!	4,809
12101	HONORARIOS	250,213	250,213	-	65,500	26%	6,859
13101	PRIMAS Y ACRED. POR AÑOS DE SERVICIOS	-	122	81	122	#DIV/0!	0
13201	PRIMA VACACIONAL	-	1,251	909	909	#DIV/0!	382
14101	CUOTAS POR SERVICIO ISSSTESON	-	20,000	5,474	8,283	#DIV/0!	13,727
14102	CUOTAS POR SEG. DE VIDA ISSSTESON	-	1,000	1	1	#DIV/0!	989
14103	CUOTAS POR SE. DE RETIRO ISSSTESON	-	100	18	21	#DIV/0!	79
14108	OTRAS PREST. DE SEG. SOCIAL	-	35,000	24,159	27,887	#DIV/0!	7,313
14201	CUOTAS AL FOVISSTESON	-	6,000	-	-	#DIV/0!	6,000
2000	MATERIALES Y SUMINISTROS	217,000	207,000	-	-	0%	207,000
21101	MAT. UTILES Y EQ. MENORES DE OFICINA	5,000	5,000	-	-	0%	5,000
21201	MAT. UTILES DE IMPRESION Y REPRODUCCION	5,000	5,000	-	-	0%	5,000
21501	MATERIAL DE LIMPIEZA	5,000	5,000	-	-	0%	5,000
21801	PLAGAS, ENGORRADOS, CALCAMANIAS Y HOM.	5,000	5,000	-	-	0%	5,000
22101	PROD. ALIMENT. P/PERSONAL EN LAS INSTAL.	2,000	2,000	-	-	0%	2,000
22106	ADD. DE AGUA POTABLE	-	-	-	-	0%	-
22301	UTENSILIOS PARA SERV. ALIMENTACION	2,000	2,000	-	-	0%	2,000
24801	MATERIAL ELECTRICO Y ELECTRONICO	140,000	130,000	-	-	0%	130,000
24201	FERTILIZANTES, PESTICIDAS Y OTROS AGROQ.	1,000	1,000	-	-	0%	1,000
25301	MEDICINAS Y PROD. FARMACEUTICOS	25,000	25,000	-	-	0%	25,000
28101	COMBUSTIBLES	5,000	5,000	-	-	0%	5,000
28102	LUBRICANTES Y ADITIVOS	5,000	5,000	-	-	0%	5,000
27101	VESTUARIOS Y UNIFORMES	2,000	2,000	-	-	0%	2,000
27201	PRENDAS DE SEG. Y PROTEC. PERSONAL	15,000	15,000	-	-	0%	15,000
28101	HERRAMIENTAS MENORES	5,000	5,000	-	-	0%	5,000
28401	REFACC. Y ACCS. MENORES EQ. COMPUTO.	5,000	5,000	-	-	0%	5,000
28601	REFACC. Y ACCS. MENORES DE EQ. TRANSPORTE	-	-	-	-	#DIV/0!	5,000
28901	REFACC. Y ACCS. MENORES DE MAQUINARIA	-	-	-	-	#DIV/0!	5,000
3000	SERVICIOS GENERALES	330,500	330,500	38,718	14,780	4%	315,720
31301	AGUA	1,000	1,000	-	-	0%	1,000
31401	TELEFONIA TRADICIONAL	50,000	50,000	-	-	0%	50,000
31801	SERVICIO POSTAL	3,000	3,000	-	-	0%	3,000
31802	SERVICIO TELEGRAFICO	500	500	-	-	0%	500
32201	ARRENDAMIENTOS DE EDIFICIOS	2,000	2,000	-	-	0%	2,000
33301	ARREND. MUEBLES, MAQ Y EQUIPO	80,000	80,000	-	-	0%	80,000
33401	SERVICIOS DE CAPACITACION	35,000	35,000	-	-	0%	35,000
33801	SERVICIO DE VIGILANCIA	27,000	27,000	-	-	0%	27,000
34401	SEGI. DE RESPONSABILIDAD PATRIMONIAL Y FIANZA	15,000	15,000	-	-	0%	15,000
35201	MANTENIMIENTO Y CONS.DE MOB.Y EQUIPO	5,000	5,000	-	-	0%	5,000
35302	MANT. Y CONSERV. DE BIENES INFORMATICOS	30,000	30,000	-	-	0%	30,000
35501	MANT. Y CONSERV. DE EQUIPO DE TRANSPORTE	15,000	15,000	14,780	14,780	99%	220
35701	MANT. Y CONSERV. DE EQUIPO DE MAQ Y EQUIPO	25,000	25,000	23,938	23,938	96%	1,062
37201	PASAJES TERRESTRES	5,000	5,000	-	-	0%	5,000
37502	GASTOS DE CAMINO	20,000	20,000	-	-	0%	20,000
37901	VIATICOS EN EL PAIS	10,000	10,000	-	-	0%	10,000
38201	CUOTAS	2,000	2,000	-	-	0%	2,000
5000	IMPUESTOS Y DERECHOS	5,000	5,000	-	-	0%	5,000
51101	BIENES MUEBLES, INMUEBLES E INTANGIBLES	90,500	90,500	-	-	0%	90,500
54101	MUEBLES DE OFICINA Y ESTANTERIA AUTOMOVILES Y CAMIONES	10,000	10,000	-	-	0%	10,000
54101	TOTAL RECURSOS PROPIOS	889,213	889,213	106,733	158,427	18%	728,786

C. GENARD SORDO RODOVA
DIRECTOR GENERAL

C.P. REFUGIO CARMELO ARRIQUIVES
ENC. DE LA SUBDIR. ADMINISTRATIVA

SISTEMA ESTATAL DE EVALUACION DEL DESEMPEÑO
ANALITICO DE RECURSOS EJERCIDOS POR PARTIDA PRESUPUESTAL

EVTOP-02

NOMBRE DEL ORGANISMO: TELEFONIA RURAL DE SONORA TRIMESTRE: TERCER 2013

CLAVE PARTIDA PRESUPUESTAL	DESCRIPCION	ASIGNACION ORIGINAL	ASIGNACION MODIFICADA	EJERCIDO EN EL TRIMESTRE	Acumulado		DISPONIBLE
					MONTO	%	
	PROYECTOS POR EJERCER 2011						
5000 51501	BIENES MUEBLES, INMUEBLES E INTANGIBLES EQ. DE COMPUTO Y TECNOLOGIA DE LA INFOR.	14,528 14,528	14,528 14,528			0% 0%	14,528 14,528
	TOTAL SUBSIDIO	14,528	14,528			0%	14,528

C. GENARO RUIZ CORDOVA
DIRECTOR GENERAL DE ADMINISTRACION

C.P. REFUGIO CARMELO ARRIQUIVES
ENC. DE LA SUBDIR. ADMINISTRATIVA



SISTEMA ESTATAL DE EVALUACIÓN
 INFORME DE AVANCE PROGRAMÁTICO
 2013

TRIMESTRE: JULIO-SEPTIEMBRE

ORGANISMO: TELEFONIA RURAL DE SONORA
 ASIGNACIÓN PRESUPUESTAL

Línea de Acción	Categorías Programáticas	Funciones	UR		DESCRIPCIÓN	META	UNIDAD DE MEDIDA	METAS												
			Finalidad	Función				ORIGINAL ANUAL	CALENDARIO											
			Subsección	ER					REALIZADO											
					COORDINAR LA OPERACIÓN Y CONSERVACIÓN DE LA RED TELEFÓNICA	20	EQUIPOS	20	1er. TRIM.	20	2do. TRIM.	20	3er. TRIM.	20	4to. TRIM.	20	TOTAL ACUM.	20	AVANCE FISICO	20
					COORDINAR LA OPERACIÓN DE LA RED DE RADIOCOMUNICACIONES	154	EQUIPOS	154	1er. TRIM.	154	2do. TRIM.	154	3er. TRIM.	154	4to. TRIM.	154	TOTAL ACUM.	154	AVANCE FISICO	154
					COORDINAR LA OPERACIÓN DE LA RED DE INTERNET	220	EQUIPOS	220	1er. TRIM.	220	2do. TRIM.	220	3er. TRIM.	220	4to. TRIM.	220	TOTAL ACUM.	221	AVANCE FISICO	221
					CELEBRAR CONVENIOS DE COORDINACIÓN Y COLABORACIÓN CON ENTIDADES PÚBLICAS Y PRIVADAS PARA IMPULSAR LA INTRODUCCIÓN DE LOS SERVICIOS DE COMUNICACIONES EN ZONAS MARGINALES	2	CONVENIOS	2	1er. TRIM.	0	2do. TRIM.	0	3er. TRIM.	1	4to. TRIM.	1	TOTAL ACUM.	2	AVANCE FISICO	2
					COORDINAR LA CELEBRACIÓN DE REUNIONES DE LA JUNTA DIRECTIVA E INFORMARLE A ESTA SOBRE EL DESEMPEÑO DEL ORGANISMO.	4	REUNIONES	4	1er. TRIM.	1	2do. TRIM.	1	3er. TRIM.	1	4to. TRIM.	1	TOTAL ACUM.	2	AVANCE FISICO	2
					COORDINAR Y SUPERVISAR LA EJECUCIÓN DE LOS MANTENIMIENTOS PREVENTIVOS Y CORRECTIVOS A LAS REDES DE TELEFONÍA Y DE RADIOCOMUNICACIONES EXISTENTES	57	MANTENIMIENTOS	57	1er. TRIM.	15	2do. TRIM.	14	3er. TRIM.	20	4to. TRIM.	20	TOTAL ACUM.	49	AVANCE FISICO	49
					COORDINAR LA ACTUALIZACIÓN DEL PORTAL DE TRANSPARENCIA	12	REPORTES	12	1er. TRIM.	3	2do. TRIM.	3	3er. TRIM.	3	4to. TRIM.	3	TOTAL ACUM.	9	AVANCE FISICO	9
TOTAL								469		414	412	417	408	414	412	421	457			

GENARO SOTO CORDOVA
 DIRECTOR GENERAL



ORGANISMO: TELEFONIA RURAL DE SONORA

SISTEMA ESTATAL DE EVALUACION
 INFORME DE AVANCE PROGRAMATICO
 2013

TRIMESTRE: JULIO-SEPTIEMBRE

ASIGNACION PRESUPUESTAL

Estructura Organizativa	Linea de Accion	Cargos Programaticos	Funciones		UR	19	SUBDIRECCION TECNICA TELEFONIA RURAL DE SONORA											005	08	53	E4	01	7	2	19												
			PED				Finalidad	Funcion	Subfuncion	ER	Prog.	Subprograma	Actividad o Proyecto	DESCRIPCION	META	UNIDAD DE MEDIDA	ORIGINAL									MODIF.	METAS										
			REALIZADO	ANUAL			ANUAL	ANUAL	1er. TRIM.	2do. TRIM.	3er. TRIM.	4to. TRIM.	1er. TRIM.	2do. TRIM.	3er. TRIM.	4to. TRIM.	1er. TRIM.									2do. TRIM.	3er. TRIM.	4to. TRIM.	1er. TRIM.	2do. TRIM.	3er. TRIM.	4to. TRIM.	1er. TRIM.	2do. TRIM.	3er. TRIM.	4to. TRIM.	1er. TRIM.
									01	02	03	04	05	06	LOTE		90		18		31		28		13		18		17		23		238				
									50	7	3	12	17	1																							

[Handwritten Signature]
 ING. SERGIO ANDALON VALENCIA
 SUBDIRECTOR TECNICO

[Handwritten Signature]
 GENERAL DIRECTOR GENERAL
 GENEAL DITO SORDOVA



ORGANISMO: TELEFONIA RURAL DE SONORA

SISTEMA ESTATAL DE EVALUACION
 INFORME DE AVANCE PROGRAMÁTICO
 2013

TRIMESTRE: JULIO-SEPTIEMBRE

ESTADO	LÍNEA DE ACCIÓN	CATEGORÍAS PROGRAMÁTICAS	Funciones		UR	DESCRIPCION	META	UNIDAD DE MEDIDA	ORIGINAL ANUAL	CALENDARIO				MODIF. ANUAL	REALIZADO	AVANCE FISICO	
			Funciones	PDP						1er. TRIM.	2do. TRIM.	3er. TRIM.	4to. TRIM.				TOTAL ACUM.
					18	ELABORAR EL PRESUPUESTO Y GESTIONAR LA MODIFICACIONES QUE SE REQUIERAN DURANTE EL EJERCICIO FISCAL, ASI COMO REALIZAR INFORMES MENSUALES, TRIMESTRALES Y ANUALES	18	DOCUMENTOS	18	2	7	4	5	2	72		
						GERENCIAR EL PRESUPUESTO Y ELABORAR INFORMES DE ESTADOS FINANCIEROS	12	DOCUMENTOS	12	1	5	3	3	1	75		
						MANTENER RESGUARDADOS Y EN CONDICIONES DE OPERACION EL EQUIPO, MOBILIARIO E INSTALACIONES, ASI COMO LA VIGENCIA DE POLIZAS DE SEGURO Y TRAMITAR LA DESINCORPORACION DE LOS BIENES OBSOLETOS Y EN DESUSO.	3	DOCUMENTO	3	1	1	1	1	1	100		
						ACTUALIZACION DE EXPEDIENTES Y ELABORACION DE NOMINAS DEL PERSONAL	24	DOCUMENTO	24	6	6	6	6	6	75		
TOTAL																	

GENARO SOTO GORDOVA
 DIRECTOR GENERAL

C.P. REFUGIO CARMELO ARRIVIVES
 ENC. SUBDIR. ADMINISTRATIVA

[Handwritten signature]

SISTEMA ESTATAL DE EVALUACIÓN
RESULTADOS DEL ANÁLISIS PROGRAMÁTICO-PRESUPUESTAL

2013

TRIMESTRE: JULIO-SEPTIEMBRE

ORGANISMO: TELEFONIA RURAL DE SONORA

Resultados Generales

CUMPLIMIENTO DE METAS

DIRECCIÓN GENERAL
META No. 3.- Coordinar la operación de la Red de Internet.- Se programó la operación 221 Equipos y se alcanzó una meta de 222 al incorporarse uno en uno a solicitud de un Ayuntamiento.

META No. 5.- Coordinar y Supervisar la ejecución de los Mantenimientos Preventivos y Correctivos a las Redes de Telefonía y de Radiocomunicaciones existentes.- Se llevaron a cabo 20 Mantenimientos, en lugar de los 18 programados, debido a que en el periodo de lluvias las descargas eléctricas atmosféricas provocaron más daños que lo estimado.

SUBDIRECCIÓN TÉCNICA

META No. 2.- Ejecutar los Mantenimientos Preventivos Programados.- De las 3 acciones de mantenimiento preventivo programadas se efectuó solamente una, debido a que se dedicó más tiempo a supervisar los mantenimientos proporcionados por agentes externos.

META No. 3.- Supervisar los Mantenimientos en las Redes de Telefonía, Radiocomunicaciones e Internet.- Por los daños provocados por las descargas eléctricas atmosféricas durante el periodo de lluvias fue necesario llevar a cabo más acciones de supervisión, ya que de 2 programadas se pasó a 4 ejecutadas.

META No. 5.- Instalación de Sistemas de Tierras para Estaciones Repetidoras de la Red Inalámbrica de Acceso a Servicios de Tecnologías de la Información y las Comunicaciones.- Estaban programadas 12 acciones que no se llevaron a cabo, pues su realización dependía de la disponibilidad de recursos económicos que con el apoyo de SIDUR se tramitaron ante la Secretaría de Hacienda como ampliación presupuestal.

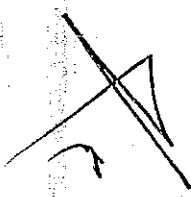

META No. 6.- Adquisición de un Lote de Refacciones y Sistemas de Protección para la Red Inalámbrica de Acceso a Servicios de Tecnologías de la Información y las Comunicaciones.- Al igual que la meta antes señalada no se pudo realizar por los mismos motivos expresados.

SUBDIRECCIÓN ADMINISTRATIVA.-
META No. 3.- Mantener resguardados y en Condiciones de Operación el Equipo, Mobiliario e Instalaciones, así como la Vigencia de Pólizas de Seguro y Tramitar la Desincorporación de los Bienes Obsoletos y en Desuso.- Para el periodo que se informa no se tenía programado ningún documento y se elaboró uno, en previsión de una auditoría.

SUBDIRECCIÓN DE PLANEACIÓN.-
META No. 3.- Operación de la Red de Internet.- Se programó la operación 221 Equipos y se alcanzó una meta de 222 al incorporarse uno en uno a solicitud de un Ayuntamiento.

META No. 5.- Coordinar la Capacitación del Personal del Organismo.- Se programó capacitar a 6 personas y solamente fueron capacitadas 4, esto, entre otras cosas, debido a que se presentaron circunstancias que derivaron en la saturación prematura de los grupos atendidos por el Centro de Capacitación dependiente de la Secretaría de Hacienda Estatal.

~~GENARO SOTO CORDO
DIRECTOR GENERAL~~

ING. JOSE ROSARIO ESPINOZA GALAVIZ
SUBDIRECTOR DE PLANEACION Y CONCERTACION



ORGANISMO: TELEFONIA RURAL DE SONORA

ASIGNACION PRESUPUESTAL

Estadística	Funciones	Categorías Programáticas		Línea de Acción	DESCRIPCION	META	UNIDAD DE MEDIDA	ORIGINAL ANUAL	MODIFICACIONES	CALENDARIO						TOTAL	
		Programa	Subprograma							1er. TRIM.	2do. TRIM.	3er. TRIM.	4to. TRIM.	REALIZADO	AVANCE FISICO		
					OPERAR LA RED TELEFONICA	01	EQUIPOS	20		20				20	20	20	50
					OPERAR LA RED DE RADIOCOMUNICACIONES	02	EQUIPOS	154		154				154	154	154	50
					OPERACION DE LA RED DE INTERNET	03	EQUIPOS	220		220				220	220	220	50
					ELABORAR CONVENIOS DE COORDINACION Y COLABORACION TECNICA Y ADMINISTRATIVA CON ENTIDADES PUBLICAS Y PRIVADAS PARA IMPULSAR LA INTRODUCCION DE LOS SERVICIOS DE COMUNICACIONES EN ZONAS MARGADAS Y COADYUVAR EN EL ASEGURAMIENTO DE LA CONTINUIDAD Y CALIDAD	04	CONVENIOS	2		2				2	2	2	100
					COORDINAR LA CAPACITACION DEL PERSONAL DEL ORGANISMO	05	PERSONAS CAPACITADAS	24		24				24	24	24	83
					PREPARAR E INTEGRAR LA INFORMACION REQUERIDA PARA LA REALIZACION DE REUNIONES DE LA JUNTA DIRECTIVA	06	DOCUMENTOS	4		4				4	4	4	20
					ACTUALIZACION DEL PORTAL DE TRANSPARENCIA	07	REPORTES	12		12				12	12	12	50
					TELEFONIA RURAL DE SONORA												75
																	428

SISTEMA ESTATAL DE EVALUACION
INFORME DE AVANCE PROGRAMATICO
2013

TRIMESTRE: JUNIO SEPTIEMBRE

GENARO SOTO CORDOVA
DIRECTOR GENERAL

ING. JOSE R. ESPINOZA SALAZAR
SUBDIRECTOR DE PLANEACION