



Gobierno del Estado de Sonora

Secretaría de la Contraloría General: SECRETARÍA DE LA CONTRALORIA GENERAL

2 al Millar

Relación de documentación comprobatoria:

Gastos por Comprobar:

Nombre: Jesús Adán Valenzuela Yocupicio

Comisión a: Guaymas, Sonora.

Período de: 23 de enero 2019 Oficio de Comisión: ECOP-DEC-0089/2019

Cheque No. _____ de Fecha: _____ Importe \$ 300.00

Vehículo Asignado _____

Banco: _____ Cuenta: _____

Gastos Programados _____

\$ 300.00

No.	Fecha	Factura	Prestador de Servicio/ Concepto	Importe
1	29/01/2019	222495471	consumo	80.00
2	23/01/2019	22663	consumo	230.00
3				
4				
5				
6				
7				
8				
9				
10				
11				
12				
13				
14				
15				
16				
17				
18				
			Subtotal Gastos	310.00
			Efectivo Devuelto	-10.00
			Importe del Cheque	300.00

Toda entrega por concepto de "Gastos a Comprobar" deberá quedar cubierta ante la Dirección General de Administración y Control Presupuestal, al siguiente día hábil de concluida la Comisión.

Jesús Adán Valenzuela Y.
Firma de conformidad

Jesús Adán Valenzuela Y.
Firma de Persona Comisionada

Firma de Recepción y Fecha



Ole revisada
alministrativa

Lic. Fernando Herrera Saldate
Director General de Evaluación y Control de Obra Pública
Secretaría de la Contraloría General

En cumplimiento a lo dispuesto en el oficio de comisión No. ECOP-DEC-0089/2019, de fecha 18 de enero de 2019, se notifican las actividades desarrolladas durante la comisión de la auditoría No. 1130 con título "Recursos del Fondo de Aportaciones para el Fortalecimiento de las Entidades Federativas" en el municipio de Guaymas, Sonora. Lo anterior en compañía del C.C. Ing. Jesús Arturo Rivera Lorta.

A continuación, se hace un desglose de las actividades realizadas:

El día 23 de enero de 2019, se realizó el traslado al municipio de Guaymas, para la para la inspección física de la obra siguiente, misma que corresponde a la auditoría 1130 con título "Recursos del Fondo de Aportaciones para el Fortalecimiento de las Entidades Federativas":

Obra: Construcción de una aula, servicios sanitarios y otros, en telesecundaria nueva creación Casa Azul, de la localidad de Compuertas, municipio de Guaymas, Sonora.

N° de contrato: ISIE-FAFEF-13-009.

Ejecutora: Instituto Sonorense de Infraestructura Educativa (ISIE)

Programa: Fondo de Aportaciones para el Fortalecimiento de las Entidades Federativas

Ejercicio Fiscal: 2014

Monto de contrato: 2,760,619.97

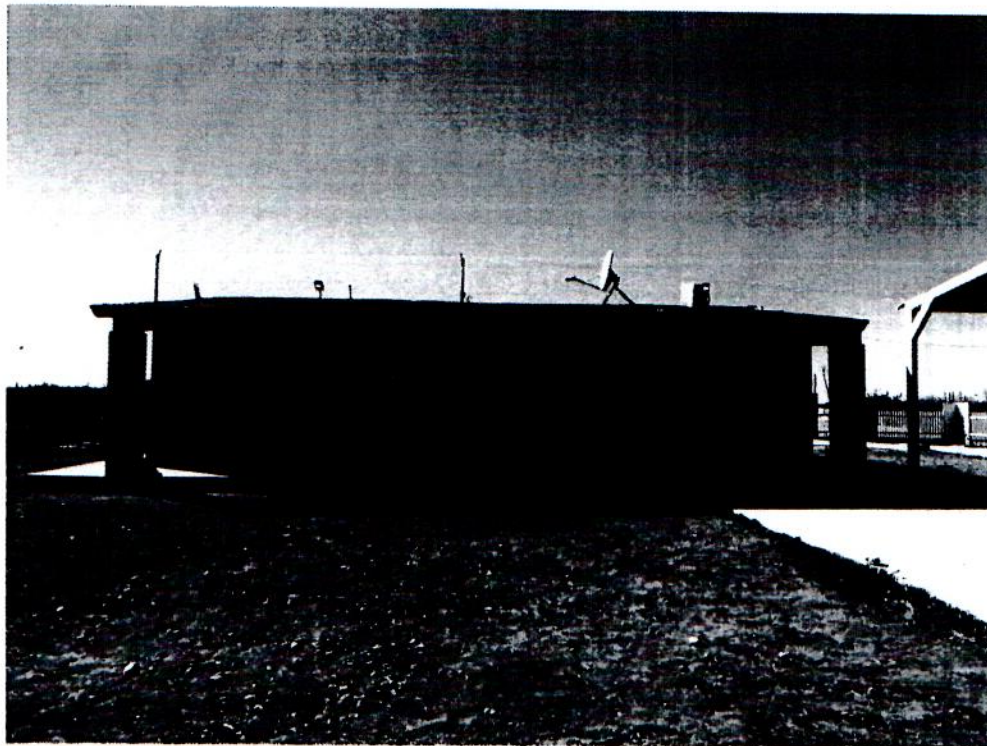

Escuela Telesecundaria Nueva Creación Casa Azul.

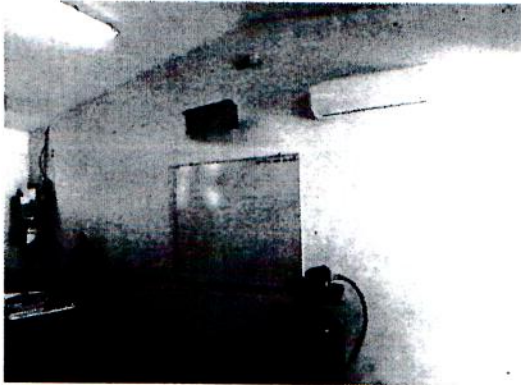

Pintura en interior de aula.

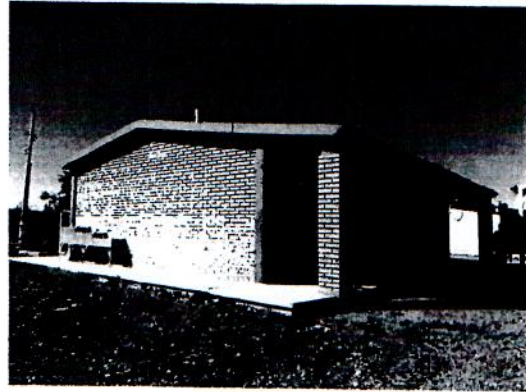

Columnas, bebedero y muro de ladrillo térmico.

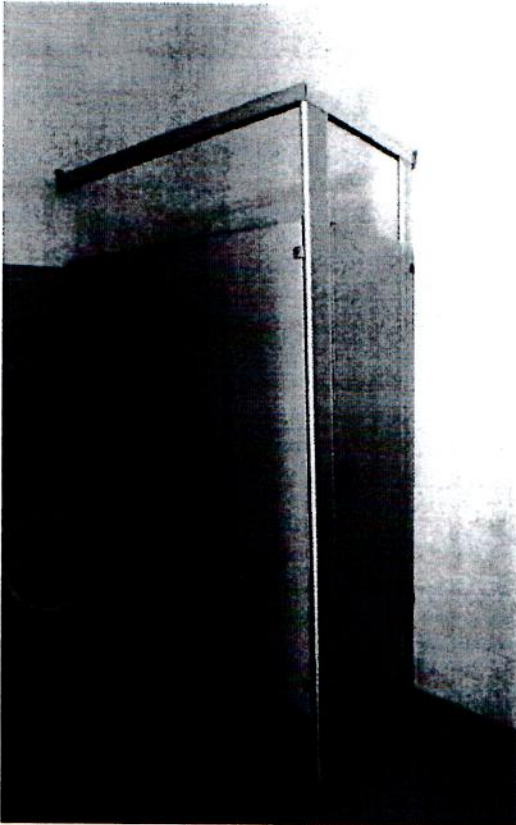

Mamparas y mingitorio en baños.

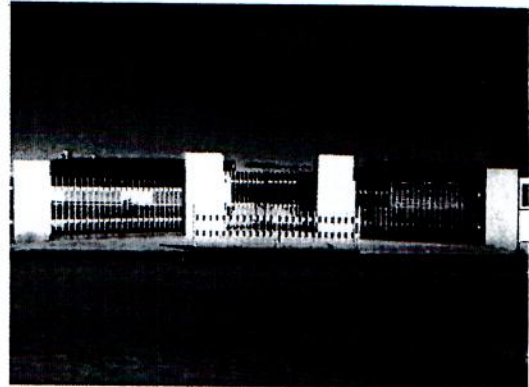

Módulo de barda principal y tipo bajo.



Lavabo, W.C., papelera y barras de seguridad.

Conclusión:

Como conclusión de la inspección física de la obra se determinaron conceptos pagados no ejecutados, tal como se muestra a continuación:

Resultados de inspección física SCG		
Clave	Concepto Observado	Importe pendiente de reintegro
11.1.5	Construcción de pozo de absorción p-6 (d=2.00m y h=3.00m), excavación, grava de 1 1/2", cadena de desplante, cadena intermedia y cerramiento para recibir losa tapa de 15x20cm, 4 var de 3/8" estr 1/4" @20 cm conc. f'c=150 kg/cm2, tma 3/8" h. en o. muro de ladrillo de 14 cm de espesor con juntas a tope abiertas, losa tapa de 12 cm de espesor, tapa de 60x60cm de concreto y sellada con cartón alquitranado. (ver especificaciones complementarias en plano pa-1)(JJ)	22,253.04
FP-03	Fabricación, suministro e instalación de módulo de barda principal de 2.44 mts de altura y 4.60 mts de longitud, formado por 1.0 panel de 3"x10"x6" color integral blanco y 4.0 paneles de 3"x3"x6" color integral gris, 100% libres de mantenimiento, 1 módulo de cerco de 3.70x1.50m a base de perfil tubular acabado color blanco, según proyecto	11,252.47
	Subtotal	33,505.51
	I.V.A.	5,360.88
	Total	38,866.39

Atentamente



Ing. Jesús Adán Valenzuela Yocupicio
Asesor Técnico



Gobierno del Estado de Sonora

Secretaría de la Contraloría General

Dirección General de Evaluación y Control de Obra Pública
Oficio.- No. ECOP-DEC-0089/2019.

Hermosillo, Sonora, a 18 de enero del 2019.

Asunto: Se le comisiona

Ing. Jesús Adán Valenzuela Yocupicio
Presente.-

Con fundamento en el Artículo 18, fracción I del Reglamento Interior de esta Secretaría, y en relación a las Cláusulas Primera, Segunda, Tercera y Sexta del contrato de Prestación de Servicios Profesionales por Honorarios suscrito entre la Secretaría con Usted, se le comisiona para que en compañía del Ing. Jesús Arturo Rivera Lorta, efectúe la verificación física a las obras anexas a este oficio, correspondientes a la auditoría, 1130 con título "Recursos del Fondo de Aportaciones para el Fortalecimiento de las Entidades Federativas" ubicadas en el municipio de Guaymas, Sonora.

Dicha comisión comprende del día 23 de enero del año en curso, para lo cual dispondrá de 1 día de gastos de camino derivados del recurso 2 al millar estatal, debiendo rendir un informe con las conclusiones respectivas.

Agradeciendo su atención, me reitero a sus órdenes para cualquier duda o aclaración.

Atentamente
"Sufragio Efectivo. No Reelección."

Lic. Fernando Herrera Saldate
El Director General



SECRETARIA DE LA CONTRALORIA GENERAL
DIRECCIÓN GENERAL DE EVALUACIÓN
Y CONTROL DE OBRA PÚBLICA
HERMOSILLO, SONORA



c.p.p Ing. Héctor González Tirado. Director General de Administración y Control Presupuestal de la S.C.G. Presente.
Lic. Edgar Prendas Sandoval. Director de Recursos Financieros y Materiales.
Archivo.
EIEA/CLR/GVB

u o





Centro de Gobierno Edificio Hermosillo segundo piso entre Blvd Paseo Río Sonora, Col. Vado del Río, C.P. 83280.
Teléfono: (662) 217 1885, (662) 217 2517. Hermosillo, Sonora / www.sonora.gob.mx



Gobierno del
Estado de Sonora

Secretaría
de la Contraloría General

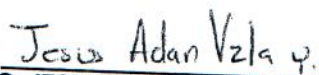
SOLICITUD DE GASTOS DE VIÁTICOS
(GASTOS A COMPROBAR)

FECHA: 18 de enero del 2019		CLAVES PRESUPUESTARIAS: 1060000900 1304E501O02133A1 375021 171EM13	
ADSCRIPCIÓN: Secretaría de la Contraloría General			
UNIDAD RESPONSABLE : 1060000900 Dirección General de Evaluación y Control de Obra Pública			
UNIDAD EJECUTORA: 1304E501O02133A1 FISCAL.CTRL.EVAL.GEST.P.			
NOMBRE DEL PRESTADOR DE SERVICIOS PROFESIONALES COMISIONADO: Ing. Jesús Adán Valenzuela Yocupicio			
PUESTO FUNCIONAL: Honorarios			
DESTINO: Guaymas, Sonora.			
MOTIVO: Se le comisiona para que en compañía del Ing. Jesús Arturo Rivera Lorta, efectúe la verificación física a las obras anexas a este oficio, correspondientes a la auditoría, 1130 con título "Recursos del Fondo de Aportaciones para el Fortalecimiento de las Entidades Federativas" ubicadas en el municipio de Guaymas, Sonora. Según oficio de comisión No. ECOP-DEC-0089/2019			
PERIODO DE LA COMISIÓN: 23 de enero del 2019		POR INSTRUCCIONES DE: Lic. Fernando Herrera Saldate. Director General de Evaluación y Control de Obra Pública.	
NÚMERO DE DÍAS	COSTO POR DÍA	TOTAL POR DÍA	
GASTOS DE CAMINO: 1 día	\$ 300.00	\$ 300.00	
	SUMA TOTAL:	\$ 300.00	
OBSERVACIONES: Con cargo a recursos del 2 al millar.			
RECIBÍ DE LA CAJA DE GOBIERNO LA CANTIDAD DE: \$ 300.00 (trescientos pesos 00/100 M.N)			
PRESTADOR DE SERVICIOS PROFESIONALES COMISIONADO  ING. JESUS ADAN VALENZUELA YOCUPICIO RFC VAYJ920724-3V4	SOLICITA - RECIBE <hr/> ING. HECTOR GONZALEZ TIRADO DIRECTOR GENERAL DE ADMINISTRACIÓN Y CONTROL PRESUPUESTAL	AUTORIZA  <hr/> LIC. FERNANDO HERRERA SALDATE DIRECTOR GENERAL DE EVALUACIÓN Y CONTROL DE OBRA PÚBLICA.	



Anexo oficio no. ECOP-DEC-0089/2019

1	ISIE-FAFEF-13-009	Construcción de una aula, servicios sanitarios y otros, en telesecundaria nueva creación casa azul, de la localidad Compuertas, municipio de Guaymas, Sonora.	Guaymas	Compuertas	\$ 2,760,619.97
---	-------------------	---	---------	------------	-----------------



CADENA COMERCIAL OXO, SA DE CV
R.F.C. CCO8605231N4

Lugar de Expedición
CP:85510

Factura: 222495471

Régimen Fiscal:

623 – Opcional para Grupos de Sociedades

Folio Fiscal:

7620dc6c-259a-4a94-9d12-c121d635b0d8

Número del serie CSD del SAT: 00001000000412961770

Serie: OBR

I-INGRESO

Uso CFDI: G03 - Gastos en general

Número del serie CSD del emisor: 00001000000405409176

Fecha de emisión: 2019-01-29T09:01:33

Fecha de certificación: 2019-01-29T09:07:31

Facturado a: GOBIERNO DEL ESTADO DE SONORA

Dirección: COMONFORT Y DR. PALIZA N. SN

C.P.: 83260

Delegación/Municipio: HERMOSILLO

Colonia: CENTENARIO

RFC: GES790913CT0

Estado: SONORA

Cantidad	Clave ID	Artículo	Precio unitario	Impuesto	Importe
1.000000 EA	50192100	MAFER MIX ARANDANO 35G	22.69	1.81	22.69
1.000000 EA	50192100	MAFER MIX FRESA 35G	22.69	1.81	22.69
1.000000 EA	50202301	AGUA ALCALINA VITAWA 1LT	16.00	0.00	16.00
1.000000 EA	50202301	LEVITE BALANCE ALOE VERA 400 ML	12.93	2.07	12.93

PUE-PAGO EN UNA SOLA EXHIBICIÓN

Forma de Pago

04

SUBTOTAL

74.31

TASA I.V.A 0%

0.00

TASA I.V.A 16%

2.07

TASA IEPS 8%

3.62

TOTAL MXN

80.00

Sello digital del CFDI

SW0fRmBm3eHCPVOUR2abDjx9meE/taSXhSeSow2hk5kVI9Lmm3Be2X17fv/0AeECNhQ5je6zi0YBtDw9AWHh1xoEJT188FOASXV3h+zUOgFt6IBKd84HUwxAViikmAi8fUzshNRTqeYB+IBNccINAJGahKn4u5SgTlC+lyDVA+imthpq8vK+E2gtt8Z99bP7THFVM3BTYMTSJszaMbZJibyB/wHKzaJSeW6oi67wF9vVWfzS/64XcfSvHXbDKtK/Pn4vEm8sFJEv0k1fNBG/Rym+SmDuBBOnqddLvQ9atEvebyoJOLKfLRdwjFb3oukqcDmFcNLcln9Zrdm8QQ==

Sello digital del SAT

vTNM84wSN6lsYOWY/kQiq95U41trEqqH9LUqi1a3ynGPUmWDD5ITX48h56M2aHntXK2OORU30AA+WNT65+CoTbTIhHoBTvfNp53fPTQosmn7LO+b8M5NDre6elzncckjAgfoowkrWpBjM1BAJLJB9807lvn4mQ8cGdx4fAsmCEclclbuPdMCVB1S6jfySDJLJRjLjmgZ9k9zoY9pXr6/PG/FIYgKd4z8Bk8cph4jYW2TRSfArbXgUK8Th2G8Hjr6qAg+IoddmQVjHk8spo+cV0Wx7EAcE9z0HX8zGeHO3bam4oetJ6439vyPpxbNojxrZYqq/beQMfFNk0nb1VA==

Cadena Original

||1.1|7620dc6c-259a-4a94-9d12-c121d635b0d8|2019-01-29T09:07:31|DIA031002LZ2|SW0fRmBm3eHCPVOUR2abDjx9meE/taSXhSeSow2hk5kVI9Lmm3Be2X17fv/0AeECNhQ5je6zi0YBtDw9AWHh1xoEJT188FOASXV3h+zUOgFt6IBKd84HUwxAViikmAi8fUzshNRTqeYB+IBNccINAJGahKn4u5SgTlC+lyDVA+imthpq8vK+E2gtt8Z99bP7THFVM3BTYMTSJszaMbZJibyB/wHKzaJSeW6oi67wF9vVWfzS/64XcfSvHXbDKtK/Pn4vEm8sFJEv0k1fNBG/Rym+SmDuBBOnqddLvQ9atEvebyoJOLKfLRdwjFb3oukqcDmFcNLcln9Zrdm8QQ==|00001000000412961770||

*Este documento es una representación impresa de un CFDI.

Your XML document contains no xml-stylesheet processing instruction. To provide an XSLT transform, add the following to the top of your file and edit the href attribute accordingly:

```
<?xml-stylesheet type="text/xsl" href="stylesheet.xsl"?>
```

You can also enter the XSLT file name using the above text box, but this will not persist with your XML document.

The following HTML is provided by the default XSLT transform which is designed to pretty print your XML document.

```
<cfdi:Comprobante Version="3.3" Serie="OBR" Folio="222495471" Fecha="2019-01-29T09:01:33"
  Sello="SW0fRmBm3eHCPVOUR2abDjx9meE/taSXhSeSow2hk5kVl9Lmm3Be2X17fv/0AeECNhQ5je6zi0YBtDw9AWHh1xoEJTI88fOASXV3h+zUOGf6t6IBKd84H
  FormaPago="04" NoCertificado="00001000000405409176"
  Certificado="MIIGSzcCBDOgAwIBAgIUMDAwMDEwMDAwMDA0MDU0MDkxNzYwDQYJKoZIhvcNAQELBQAwggGyMTgwNgYDVQQDDC9BLkMuIGRlbnCBTzXj2aW
  SubTotal="74.31" Moneda="MXN" Total="80.00" TipoDeComprobante="I" MetodoPago="PUE" LugarExpedicion="85510"
  xsi:schemaLocation="http://www.sat.gob.mx/cfd/3 http://www.sat.gob.mx/sitio_internet/cfd/3/cfdv33.xsd">
  <cfdi:Emisor Rfc="CCO8605231N4" Nombre="CADENA COMERCIAL OXO, SA DE CV" RegimenFiscal="623"/>
  <cfdi:Receptor Rfc="GES790913CT0" Nombre="GOBIERNO DEL ESTADO DE SONORA" UsoCFDI="G03"/>
  <cfdi:Conceptos>
  <cfdi:Concepto ClaveProdServ="50192100" Cantidad="1.000000" ClaveUnidad="EA" Unidad="EA" Descripcion="MAFER MIX ARANDANO 35G"
    ValorUnitario="22.69" Importe="22.69">
    <cfdi:Impuestos>
    <cfdi:Traslados>
    <cfdi:Traslado Base="22.69" Impuesto="003" TipoFactor="Tasa" TasaOCuota="0.080000" Importe="1.81"/>
    <cfdi:Traslado Base="24.50" Impuesto="002" TipoFactor="Tasa" TasaOCuota="0.000000" Importe="0.00"/>
    </cfdi:Traslados>
    </cfdi:Impuestos>
  </cfdi:Concepto>
  <cfdi:Concepto ClaveProdServ="50192100" Cantidad="1.000000" ClaveUnidad="EA" Unidad="EA" Descripcion="MAFER MIX FRESA 35G"
    ValorUnitario="22.69" Importe="22.69">
    <cfdi:Impuestos>
    <cfdi:Traslados>
    <cfdi:Traslado Base="22.69" Impuesto="003" TipoFactor="Tasa" TasaOCuota="0.080000" Importe="1.81"/>
    <cfdi:Traslado Base="24.50" Impuesto="002" TipoFactor="Tasa" TasaOCuota="0.000000" Importe="0.00"/>
    </cfdi:Traslados>
    </cfdi:Impuestos>
  </cfdi:Concepto>
  <cfdi:Concepto ClaveProdServ="50202301" Cantidad="1.000000" ClaveUnidad="EA" Unidad="EA" Descripcion="AGUA ALCALINA VITAWA 1LT"
    ValorUnitario="16.00" Importe="16.00">
    <cfdi:Impuestos>
    <cfdi:Traslados>
    <cfdi:Traslado Base="16.00" Impuesto="002" TipoFactor="Tasa" TasaOCuota="0.000000" Importe="0.00"/>
    </cfdi:Traslados>
    </cfdi:Impuestos>
  </cfdi:Concepto>
  <cfdi:Concepto ClaveProdServ="50202301" Cantidad="1.000000" ClaveUnidad="EA" Unidad="EA" Descripcion="LEVITE BALANCE ALOE VERA 400
    ML" ValorUnitario="12.93" Importe="12.93">
    <cfdi:Impuestos>
    <cfdi:Traslados>
    <cfdi:Traslado Base="12.93" Impuesto="002" TipoFactor="Tasa" TasaOCuota="0.160000" Importe="2.07"/>
    </cfdi:Traslados>
    </cfdi:Impuestos>
  </cfdi:Concepto>
  </cfdi:Conceptos>
  <cfdi:Impuestos TotalImpuestosTrasladados="5.69">
  <cfdi:Traslados>
  <cfdi:Traslado Impuesto="003" TipoFactor="Tasa" TasaOCuota="0.080000" Importe="3.62"/>
  <cfdi:Traslado Impuesto="002" TipoFactor="Tasa" TasaOCuota="0.160000" Importe="2.07"/>
  <cfdi:Traslado Impuesto="002" TipoFactor="Tasa" TasaOCuota="0.000000" Importe="0.00"/>
  </cfdi:Traslados>
  </cfdi:Impuestos>
  <cfdi:Complemento>
  <tfd:TimbreFiscalDigital xsi:schemaLocation="http://www.sat.gob.mx/TimbreFiscalDigital
    http://www.sat.gob.mx/sitio_internet/cfd/TimbreFiscalDigital/TimbreFiscalDigitalv11.xsd" Version="1.1" UUID="7620dc6c-259a-
    4a94-9d12-c121d635b0d8" RfcProvCertif="DIA031002LZ2" FechaTimbrado="2019-01-29T09:07:31"
    SelloCFD="SW0fRmBm3eHCPVOUR2abDjx9meE/taSXhSeSow2hk5kVl9Lmm3Be2X17fv/0AeECNhQ5je6zi0YBtDw9AWHh1xoEJTI88fOASXV3h+zUOGf6t6
    NoCertificadoSAT="00001000000412961770"
    SelloSAT="vTNM84wSN6lsYOWY/kQiq95U41trEqqH9LUq1a3ynGPuMWDd5ITX48h56M2aHntXK2OORU30AA+WNT65+CoTbTihHoBTVfNp53fpTQosmn7LO
  </tfd:Complemento>
  <cfdi:Addenda>
  <ns:diverza version="1.1">
  <ns:generales tipoDocumento="Factura"/>
  <ns:clavesDescripcion c_TipoDeComprobante="Ingreso" c_MetodoPago="PAGO EN UNA SOLA EXHIBICION" c_RegimenFiscal="Opcional para
    Grupos de Sociedades" c_UsoCFDI="Gastos en general"/>
  <ns:receptor>
  <ns:domicilioFiscalR calle="COMONFORT Y DR. PALIZA" numero="SN" colonia="CENTENARIO" ciudad="HERMOSILLO"
    municipio="HERMOSILLO" estado="SONORA" pais="México" codigoPostal="83260"/>
  </ns:receptor>
  </ns:diverza>
  </cfdi:Addenda>
</cfdi:Comprobante>
```

RFC del emisor	Nombre o razón social del emisor	RFC del receptor	Nombre o razón social del receptor
CCO8605231N4	CADENA COMERCIAL OXXO, SA DE CV	GES790913CT0	GOBIERNO DEL ESTADO DE SONORA
Folio fiscal	Fecha de expedición	Fecha certificación SAT	PAC que certificó
7620DC6C-259A-4A94-9D12-C121D635B0D8	2019-01-29T09:01:33	2019-01-29T09:07:31	DIA031002LZ2
Total del CFDI	Efecto del comprobante	Estado CFDI	Estatus de cancelación
\$80.00	Ingreso	Vigente	Cancelable sin aceptación

Imprimir

Enlaces

[Declaración de Accesibilidad](#)

¿Qué es gob.mx?

Es el portal único de trámites,

Contacto

Mesa de ayuda: dudas e



GRUPO CASIBARI SA DE CV

RFC: GCA140521179

Tipo de Comprobante: I - Ingreso
Lugar de Expedición: 85506
Régimen Fiscal: 601 - General de Ley Personas Morales

Forma de pago: 04 - Tarjeta de crédito
Método de pago: PUE - Pago en una sola exhibición
Moneda: MXN - Peso Mexicano
Folio: - 22663
Fecha: 23/1/2019 15:05:22

Datos del cliente

Cliente: GOBIERNO DEL ESTADO DE SONORA
R.F.C.: GES790913CTO
Domicilio: COMONFORT Y DR PALIZA No. S/N, CENTENARIO, C.P. 83260, HERMOSILLO, SONORA, México
Uso CFDI: G03 - Gastos en general

Cantidad	Unidad	Clave Unidad SAT	Clave Producto/Servicio	Concepto / Descripción	Valor Unitario	Descuentos	Impuestos	Importe
1.00	UNIDAD DE SERVICIO	E48 - Unidad de servicio	90101501 - Restaurantes	CONSUMO DE RESTAURANT	198.28	0.00	002 - IVA - 31.72	198.28

Importe con letra: DOSCIENTOS TREINTA PESOS 00/100 M.N.
Observaciones:

Subtotal: 198.28
Impuestos Traslados: 31.72
Total: 230.00

CFDI Relacionado:

Tipo Relación: -

CFDI Relacionado:



Serie del Certificado del emisor: 00001000000411174828
Folio fiscal: 2FA16BF4-5692-48E9-A336-4E4CB785C7DA
No. de Serie del Certificado del SAT: 00001000000404486074
Fecha y hora de certificación: Enero 23 2019 - 16:05:25

Este documento es una representación impresa de un CFDI

Sello Digital del CFDI

dvAptup6fgFR09vxPF9y0uAQqxx2iuQqR4wvqQrOcZAtN9Wc9/6KMOCnCeNrR58oTtt06aXA7XjvH2qidFm2DtK6bO6BwN2DwcoVIIUxQsD+PstX1/EbNjXQJZZ6+XP82ZZeINX/rsBRco/KpfkSzutTZe8HoUMODPUYtM/uu1Tr+qkc2jUvbG2ECj9w+rOKDiEHKMOcuw7n/Qs22PiRQNW0Gjb/k9eqPE9zSU5PBix2Qm0nrrp8gmdof1h/0WBAgEn2zQhOfXtIbUQ6yqBxr/nibhGiukYmKG72jSvP9x9BFuHbH8vhQ2ajwJDLrjLxP8bKIYxi1ICODGV2TVg==

Sello del SAT

IdFXj3Bp/gfD8PlsStFVW7jmlWDOBeSW7Pj7sBniRxxm/s8j1+p2lh2nuw9ENi0w4t3MeRM8fd8gGGJh5QrKj+56lfDJo71OO2eV7dsrmb9u2GPSfgmdFntSjZgFvXxETDphUrKMSnJTP7cj/Mgn6lSo0EGyYm/VhgZfW0XJKWx/dAJIikxVqi3FRBhqix6+5S6nMWseZnWcGDof2XeeFS0bROHgnk67aSMkrS2S8RGPHCW X9q68Y4LMMTVNpF6fH6fPzDuJIGD8ARdfn0M8AN40hj5MR0L1dnK8OYmyCIAhOP43IOdmbYOM9TE0NN4Hm0lz1bfD6EwYbqkQ+rGA==

Cadena original del complemento de certificación digital del SAT

|| 1.1 | 2FA16BF4-5692-48E9-A336-4E4CB785C7DA | 2019-01-23T16:05:25 | MAS0810247C0 | dvAptup6fgFR09vxPF9y0uAQqxx2iuQqR4wvqQrOcZAtN9Wc9/6KMOCnCeNrR58oTtt06aXA7XjvH2qidFm2DtK6bO6BwN2DwcoVIIUxQsD+PstX1/EbNjXQJZZ6+XP82ZZeINX/rsBRco/KpfkSzutTZe8HoUMODPUYtM/uu1Tr+qkc2jUvbG2ECj9w+rOKDiEHKMOcuw7n/Qs22PiRQNW0Gjb/k9eqPE9zSU5PBix2Qm0nrrp8gmdof1h/0WBAgEn2zQhOfXtIbUQ6yqBxr/nibhGiukYmKG72jSvP9x9BFuHbH8vhQ2ajwJDLrjLxP8bKIYxi1ICODGV2TVg== | 00001000000404486074 |

Your XML document contains no xml-stylesheet processing instruction. To provide an XSLT transform, add the following to the top of your file and edit the href attribute accordingly:

```
<?xml-stylesheet type="text/xsl" href="stylesheet.xsl"?>
```

You can also enter the XSLT file name using the above text box, but this will not persist with your XML document.

The following HTML is provided by the default XSLT transform which is designed to pretty print your XML document.

```
<cdfi:Comprobante xsi:schemaLocation="http://www.sat.gob.mx/cfd/3 http://www.sat.gob.mx/sitio_internet/cfd/3/cfdv33.xsd"
  Version="3.3" Folio="22663" Fecha="2019-01-23T15:05:22"
  Sello="dvAptup6fgFR09vxPF9y0uAQqxx2iuQqR4wvqQrOcZAtN9Wc9/6KMOcNcCeNrR58oTtt06aXA7XJvH2qidFm2DtK6bO6BwN2DwcoVIIUxQsD+PstX1/EbNjXQ
  FormaPago="04" NoCertificado="00001000000411174828"
  Certificado="MIIGLzCCBBegAwIBAgIUMDAwMDEwMDAwMDA0MTEzNzQ4MjgwDQYJKoZIhvcNAQELBQAwggGyMTgwNgYDVQQDDDC9BLkMuIGRlYCBTZXJ2aWNj
  SubTotal="198.28" Moneda="MXN" Total="230.00" TipoDeComprobante="I" MetodoPago="PUE" LugarExpedicion="85506">
  <cdfi:Emisor RegimenFiscal="601" Rfc="GCA140521179" Nombre="GRUPO CASIBARI SA DE CV"/>
  <cdfi:Receptor Rfc="GES790913CT0" Nombre="GOBIERNO DEL ESTADO DE SONORA" UsoCFDI="G03"/>
  <cdfi:Conceptos>
  <cdfi:Concepto ClaveProdServ="90101501" ClaveUnidad="E48" Cantidad="1.00" Unidad="UNIDAD DE SERVICIO" NoIdentificacion="6"
    Descripcion="CONSUMO DE RESTAURANT" ValorUnitario="198.28" Importe="198.28">
    <cdfi:Impuestos>
    <cdfi:Traslados>
    <cdfi:Traslado Base="198.28" Impuesto="002" TipoFactor="Tasa" TasaOCuota="0.160000" Importe="31.72"/>
    </cdfi:Traslados>
    </cdfi:Impuestos>
  </cdfi:Concepto>
  </cdfi:Conceptos>
  <cdfi:Impuestos TotalImpuestosTrasladados="31.72">
  <cdfi:Traslados>
  <cdfi:Traslado Impuesto="002" TipoFactor="Tasa" TasaOCuota="0.160000" Importe="31.72"/>
  </cdfi:Traslados>
  </cdfi:Impuestos>
  <cdfi:Complemento>
  <tfd:TimbreFiscalDigital xsi:schemaLocation="http://www.sat.gob.mx/TimbreFiscalDigital
    http://www.sat.gob.mx/sitio_internet/cfd/TimbreFiscalDigital/TimbreFiscalDigitalv11.xsd" Version="1.1" UUID="2FA16BF4-5692-
    48E9-A336-4E4CB785C7DA" FechaTimbrado="2019-01-23T16:05:25" RfcProvCertif="MAS0810247C0"
    SelloCFD="dvAptup6fgFR09vxPF9y0uAQqxx2iuQqR4wvqQrOcZAtN9Wc9/6KMOcNcCeNrR58oTtt06aXA7XJvH2qidFm2DtK6bO6BwN2DwcoVIIUxQsD+PstX1,
    NoCertificadoSAT="00001000000404486074"
    SelloSAT="ldFXj3Bp/gfD8PlsStFVW7JmlWDOBeSW7Pj7sBniRxXm/s8j1+p2Ih2nuw9ENi0w4t3MeRM8fd8gGGJh5Qrkj+56ifDJo71002eV7dsrmb9u2GPSfgm"
  </tfd:Complemento>
  </cdfi:Comprobante>
```

RFC del emisor	Nombre o razón social del emisor	RFC del receptor	Nombre o razón social del receptor
GCA140521I79	GRUPO CASIBARI SA DE CV	GES790913CT0	GOBIERNO DEL ESTADO DE SONORA
Folio fiscal	Fecha de expedición	Fecha certificación SAT	PAC que certificó
2FA16BF4-5692-48E9-A336-4E4CB785C7DA	2019-01-23T15:05:22	2019-01-23T16:05:25	MAS0810247C0
Total del CFDI	Efecto del comprobante	Estado CFDI	Estatus de cancelación
\$230.00	Ingreso	Vigente	Cancelable sin aceptación

Imprimir

Enlaces

[Declaración de Accesibilidad \(https://www.gob.mx/accesibilidad\)](https://www.gob.mx/accesibilidad)

¿Qué es gob.mx?

Es el portal único de trámites, información y participación ciudadana. [Leer más](#)

Contacto

Mesa de ayuda: dudas e información
gobmx@funcionpublica.gob.mx