



2 al Millar

Relación de documentación comprobatoria:

Gastos por Comprobar:

Nombre : Ambar Andrea Arvayo Diaz

Comisión a: Puerto Peñasco, Sonora.

Periodo de: 12 y 13 de febrero /2019

Oficio de Comisión: ECOP-DEC-0118

Cheque No. _____ de Fecha: _____ Importe \$ 1,000.00

Vehículo Asignado _____

Gastos Programados _____

Banco: _____ Bancomer: _____ Cuenta: _____

_____ \$ 1,000.00

No.	Fecha	Factura	Prestador de Servicio/ Concepto	Importe
1	12/02/2019	8748	hospedaje	500.00
2	16/02/2019	3055	consumo	348.00
3	18/02/2019	16670	consumo	185.48
4				
5				
6				
7				
8				
9				
10				
11				
12				
13				
14				
15				
16				
17				
18				
			Subtotal Gastos	1,033.48
			Efectivo Devuelto	-33.48
			Importe del Cheque	1,000.00

Toda entrega por concepto de "Gastos a Comprobar" deberá quedar cubierta ante la Dirección General de Administración y Control Presupuestal, al siguiente día hábil de concluida la Comisión.

[Handwritten signature]
Firma de conformidad

[Handwritten signature]
Firma de Persona Comisionada

Firma de Recepción y Fecha

OK revisada
alejandra





Gobierno del Estado de Sonora

Secretaría de la Contraloría General

Dirección General de Evaluación y Control de Obra Pública
Oficio.- No. ECOP-DEC-0118/2019.

Hermosillo, Sonora, 05 de febrero del 2019.
"2019: AÑO DE LA MEGARREGIÓN SONORA-ARIZONA".

Asunto: Se le comisiona

Ing. Ámbar Andrea Arvayo Díaz
Presente.-

Con fundamento en el Artículo 18, fracción I del Reglamento Interior de esta Secretaría, y en relación a las Cláusulas Primera, Segunda, Tercera y Sexta del Contrato de Prestación de Servicios Profesionales por Honorarios suscrito entre la Secretaría con Usted, se le comisiona para que en compañía del Ing. Víctor Efraín Figueroa Miranda realice la verificación física de las obras anexas a este oficio correspondientes al programa Crédito de Infraestructura 2016 y 2017, ubicadas en el municipio de Puerto Peñasco, Sonora.

Dicha comisión comprende de los días 12 y 13 de febrero del año en curso, para lo cual dispondrá 1 día de viáticos y 1 día de gastos de camino, derivadas del 2 al millar estatal, debiendo rendir un informe escrito con las conclusiones respectivas.

Agradeciendo su atención, me reitero a sus órdenes para cualquier duda o aclaración.

Atentamente
"Sufragio Efectivo. No Reelección."

Lic. Fernando Herrera Saldate
Director General



SECRETARIA DE LA CONTRALORIA GENERAL
DIRECCIÓN GENERAL DE EVALUACIÓN
Y CONTROL DE OBRA PÚBLICA
HERMÓSILLO, SONORA



C.c.p. Ing. Héctor González Tirado. Director General de Administración y Control Presupuestal de la SCG.
Lic. Edgar Prendas Sandoval. Director de Recursos Financieros y Materiales de la S.C.G. Presente.
Archivo minutarío.
EIEA/CLR/GVB





SOLICITUD DE GASTOS DE VIÁTICOS (GASTOS A COMPROBAR)

FECHA : 05 de febrero de 2019		CLAVES PRESUPUESTARIAS: 1060000900 1102E501002079A 375011 171EM13 1060000900 1102E501002079A 375021 171EM13	
ADSCRIPCIÓN: Secretaría de la Contraloría General			
UNIDAD RESPONSABLE : 1060000900 Dirección General de Evaluación y Control de Obra Pública			
UNIDAD EJECUTORA: 1304E501002133A1 FISCAL.CTRL.EVAL.GEST.P.			
NOMBRE DEL PRESTADOR DE SERVICIOS PROFESIONALES COMISIONADO: Ing. Ámbar Andrea Arvayo Díaz			
PUESTO FUNCIONAL: Honorarios			
DESTINO: Puerto Peñasco, Sonora.			
MOTIVO: Se le comisiona para que en compañía del Ing. Víctor Efraín Figueroa Miranda realice la verificación física de las obras anexas a este oficio correspondientes al programa Crédito de Infraestructura 2016 y 2017, ubicadas en el municipio de Puerto Peñasco, Sonora. Según oficio de comisión No. ECOP-DEC-0118/2019			
PERIODO DE LA COMISIÓN: 12 y 13 de Febrero del 2019		POR INSTRUCCIONES DE: Lic. Fernando Herrera Saldate. Director General de Evaluación y Control de Obra Pública.	
NÚMERO DE DÍAS	COSTO POR DÍA	TOTAL POR DÍA	
VIATICOS: 1 día	\$ 700.00	\$ 700.00	
GASTOS DE CAMINO: 1 día	\$ 300.00	\$ 300.00	
SUMA TOTAL:		\$ 1,000.00	
OBSERVACIONES: Con cargo a los recursos del 2 al millar estatal			
RECIBÍ DE LA CAJA DE GOBIERNO LA CANTIDAD DE: \$ 1,000.00 (mil pesos 00/100 M.N)			
PRESTADOR DE SERVICIOS PROFESIONALES COMISIONADO ING. AMBAR ANDREA ARVAYO DÍAZ RFC AADA9005301F1	SOLICITA – RECIBE ING. HÉCTOR GONZÁLEZ TIRADO DIRECTOR GENERAL DE ADMINISTRACIÓN Y CONTROL PRESUPUESTAL	AUTORIZA LIC. FERNANDO HERRERA SALDATE DIRECTOR GENERAL DE EVALUACIÓN Y CONTROL DE OBRA PÚBLICA.	

ANEXO AL OFICIO ECOP-DEC-0118/2019

Personal de Honorarios

NOMBRE DE LA OBRA	CLAVE DE VERIFICACION	LOCALIDAD	MUNICIPIO	PROGRAMA DE INVERSION	EJECUTORA	CONTRATISTA	CONTRATO	Monto del contrato mas iva	TIPO DEL RECURSO
AMPLIACION Y REMODELACION DE BIBLIOTECA MUNICIPAL EN LA LOCALIDAD Y MUNICIPIO DE PUERTO PEÑASCO.	832-DV-SIDUR-ED-18-2018	PUERTO PEÑASCO	PUERTO PEÑASCO	CRED INFRAESTRUCTURA (2016 Y 2017)	SIDUR	HRCS INGENIERIA, CONSTRUCCION Y SUPERVISION, S.A. DE C.V..	SIDUR-ED-18-037	\$1,498,271.35	ESTATAL
MODERNIZACION DE CAMPO DE FUTBOL Y AREAS VERDES EN EL PARQUE REVOLUCION, EN LA LOCALIDAD Y MUNICIPIO DE PUERTO PEÑASCO, SONORA.	833-DV-SIDUR-ED-18-2018	PUERTO PEÑASCO	PUERTO PEÑASCO	CRED INFRAESTRUCTURA (2016 Y 2017)	SIDUR	HRCS INGENIERIA, CONSTRUCCION Y SUPERVISION, S.A. DE C.V.	SIDUR-ED-18-039	\$2,112,444.11	ESTATAL

7
3

4

Lic. Fernando Herrera Saldate
Director General de Evaluación y Control de Obra Pública
Secretaría de la Contraloría General

En cumplimiento a lo dispuesto en el oficio de comisión No. ECOP-DEC-0118/2019, de fecha 05 de Febrero del 2019, con motivo de la verificación física, en la localidad de Puerto Peñasco, correspondiente al municipio de Puerto Peñasco.

A continuación, se hace un desglose de las actividades realizadas:

El día 12 de febrero del 2019, se realizó el traslado a la localidad de Puerto Peñasco, para la verificación física y la ubicación de las obras.

El día 13 de febrero del 2019, se realizó la verificación física de las siguientes obras:

Nombre de la Obra: AMPLIACION Y REMODELACION DE BIBLIOTECA MUNICIPAL EN LA LOCALIDAD Y MUNICIPIO DE PUERTO PEÑASCO.

N° de Contrato: SIDUR-ED-18-037

Ejecutora: SIDUR

Programa: CRED INFRAESTRUCTURA (2016 Y 2017)

Ejercicio Fiscal: 2018

Monto Contratado: \$ 1 498 271,35



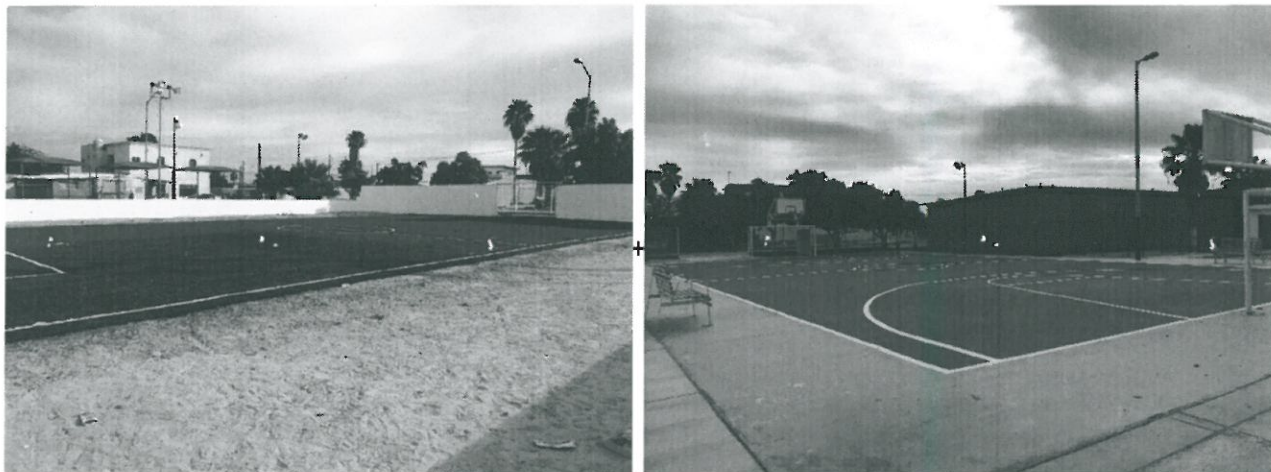

Redacción de hallazgo:

La obra se encuentra concluida, no se encontró personal, o materiales producto de la obra.

En base al contrato se menciona rehabilitación de áreas verdes, las cuales no fueron localizadas durante la visita.

El resto de las instalaciones correspondientes a la cancha de futbol se aprecian de buena calidad.

ATENTAMENTE

Ing. Ambar Andrea Arvayo Diaz

Asesor Técnico

RFC emisor: MAOM470803HPA **Folio fiscal:** AAA17F81-98EF-4156-964B-1EC50A50CE55
Nombre emisor: MARIA DE LOS ANGELES MARTINEZ ORTIZ **No. de serie del CSD:** 00001000000403258748
RFC receptor: GES790913CT0 **Código postal, fecha y hora de emisión:** 83550 2019-02-13 00:30:06
Nombre receptor: GOBIERNO DEL ESTADO DE SONORA **Efecto de comprobante:** Ingreso
Uso CFDI: Gastos en general **Régimen fiscal:** Incorporación Fiscal

Conceptos

Clave del producto y/o servicio	No. identificación	Cantidad	Clave de unidad	Unidad	Valor unitario	Importe	Descuento	No. de pedimento	No. de cuenta predial	
90111500		1	E48		462.96	462.96				
Descripción	HOSPEDAJE				Impuesto	Tipo	Base	Tipo Factor	Tasa o Cuota	Importe
					IVA	Traslado	462.96	Tasa	8.0000%	37.04

Moneda: Peso Mexicano **Subtotal** \$ 462.96
Forma de pago: Tarjeta de débito **Impuestos Trasladados** IVA 8.0000% \$ 37.04
Método de pago: Pago en una sola exhibición **Total** \$ 500.00

Sello digital del CFDI:

VjeGSY6bo0FOV39e5TFS4V2j20pIRujy2Hmz0Zmnu2ErELT/HmSIDaCx/L0LFgeNCMw/T84PRkj1jCwPSz5KU1KkseJkbSxi59/A+j2+hq+HQp2szupOp4k5kaH4CfU9sezNk/ZEKJQnR/13BfkaQE2PCif1m04UIW0vfhpq3+8IUErB2rRIOLJhIrg4o0Sq/9z1kKqMjmnZalqJN2vPjX0JyKokS8SuP0lgEzcxDUI+Ajm8q7wwW8ARM+m3b83DArceV5gsaVINRc/L0LihBcrXAAUS6JqakjgBaQFPUCj4ZlBxbBQvKd4ZKrp48QjXl70BjP2G+qFs3ftIJJQ==

Sello digital del SAT:

JThWWi6wBO5kegmDPnBdXM0UA8lylqCGSeorPW5FzhAXg5dTuD5vejgQzLZZrnQkHYurFUjWv3Rb7pilv8N5+ZOzGk+j2HZbQIIKPPkJvGbwTRFGR3kYMDwEQmXgUVTuOIZ9UZVUxrNL9DRahh+/rMTbKvMYfzyNIVKckqDsA0/lgVBT58470XTI7u20Md2SE/n5EIZoWkksR0Lh3fLuwExdMVOMQ0G0CcKM0bN4t21Md4UKFv9P5NYay3E9mFaBLFG59a6HoHC4hAvrj5wVWZ+ClkY6hadVjOY86HVHCVhalknGXoYehwcuYo5ZDOWQ79Ps0GwTvh/53hSMgXPw==

Cadena Original del complemento de certificación digital del SAT:

||1.1|AAA17F81-98EF-4156-964B-1EC50A50CE55|2019-02-13T00:34:51|SAT970701NN3|VjeGSY6bo0FOV39e5TFS4V2j20pIRujy2Hmz0Zmnu2ErELT/HmSIDaCx/L0LFgeNCMw/T84PRkj1jCwPSz5KU1KkseJkbSxi59/A+j2+hq+HQp2szupOp4k5kaH4CfU9sezNk/ZEKJQnR/13BfkaQE2PCif1m04UIW0vfhpq3+8IUErB2rRIOLJhIrg4o0Sq/9z1kKqMjmnZalqJN2vPjX0JyKokS8SuP0lgEzcxDUI+Ajm8q7wwW8ARM+m3b83DArceV5gsaVINRc/L0LihBcrXAAUS6JqakjgBaQFPUCj4ZlBxbBQvKd4ZKrp48QjXl70BjP2G+qFs3ftIJJQ==|00001000000403258748||

RFC del proveedor de certificación: SAT970701NN3 **Fecha y hora de certificación:** 2019-02-13 00:34:51
No. de serie del certificado SAT 00001000000403258748



```
<?xml version="1.0" encoding="ISO-8859-1"?>
<cfdi:Comprobante xmlns:cfdi="http://www.sat.gob.mx/cfd/3" Version="3.3" Fecha="2019-02-13T00:30:06"
Sello="VjeGSY6bo0FOV39e5TFS4V2j20pIRujy2Hmz0Zmnu2ErELT/HmSIDaCx/Lo0LFgeNCMw/T84PRkj1jCwPSz5KU1KkseJkbSx159/A+j2+hq+HQp2szu
FormaPago="28" NoCertificado="00001000000403258748" SubTotal="462.96"
Certificado="MIIGVzCCBD+gAwIBAgIUMDAwMDEwMDAwMDA0MDMyNTg3NDgwDQYJKoZIhvcNAQELBQAwggGyMTgwNgYDVQQDDC9BLkMuI
Moneda="MXN" Total="500.00" TipoDeComprobante="I" MetodoPago="PUE" LugarExpedicion="83550" xsi:schemaLocation="http://www.sat.gob.mx/cfd/3
http://www.sat.gob.mx/sitio_internet/cfd/3/cfdv33.xsd" xmlns:xsi="http://www.w3.org/2001/XMLSchema-instance">
  <cfdi:Emisor RegimenFiscal="621" Nombre="MARIA DE LOS ANGELES MARTINEZ ORTIZ" Rfc="MAOM470803HPA"/>
  <cfdi:Receptor Nombre="GOBIERNO DEL ESTADO DE SONORA" Rfc="GES790913CT0" UsoCFDI="G03"/>
  - <cfdi:Conceptos>
    - <cfdi:Concepto Importe="462.96" ValorUnitario="462.96" Descripcion="HOSPEDAJE" ClaveUnidad="E48" Cantidad="1" ClaveProdServ="90111500">
      - <cfdi:Impuestos>
        - <cfdi:Traslados>
          <cfdi:Traslado Importe="37.04" TasaOCuota="0.080000" TipoFactor="Tasa" Impuesto="002" Base="462.96"/>
          </cfdi:Traslados>
          <cfdi:Impuestos>
          </cfdi:Impuestos>
          <cfdi:Conceptos>
          </cfdi:Conceptos>
        - <cfdi:Impuestos TotalImpuestosTrasladados="37.04">
          - <cfdi:Traslados>
            <cfdi:Traslado Importe="37.04" TasaOCuota="0.080000" TipoFactor="Tasa" Impuesto="002"/>
            </cfdi:Traslados>
            <cfdi:Impuestos>
            </cfdi:Impuestos>
          - <cfdi:Complemento>
            <registrofiscal:CFDIRegistroFiscal Version="1.0" xmlns:schemaLocation="http://www.sat.gob.mx/registrofiscal
            http://www.sat.gob.mx/sitio_internet/cfd/cfdiregistrofiscal/cfdiregistrofiscal.xsd" xmlns:registrofiscal="http://www.sat.gob.mx/registrofiscal"
            Folio="1902200000010802"/>
            <tfd:TimbreFiscalDigital Version="1.1" xsi:schemaLocation="http://www.sat.gob.mx/TimbreFiscalDigital/TimbreFiscalDigitalv11.xsd"
            http://www.sat.gob.mx/sitio_internet/cfd/TimbreFiscalDigital/TimbreFiscalDigitalv11.xsd"
            SelloSAT="JThWWi6wBO5kegmDPnBdXM0UA8IylqCGSeorPW5FzhAXg5dTUd5vejgQzLZZrnQkHYurFUjWv3Rb7piIv8N5+ZOzGk+j2HZI
            NoCertificadoSAT="00001000000403258748"
            SelloCFD="VjeGSY6bo0FOV39e5TFS4V2j20pIRujy2Hmz0Zmnu2ErELT/HmSIDaCx/Lo0LFgeNCMw/T84PRkj1jCwPSz5KU1KkseJkbSx159//
            RfcProvCertif="SAT970701NN3" FechaTimbrado="2019-02-13T00:34:51" UUID="AAA17F81-98EF-4156-964B-1EC50A50CE55"
            xmlns:tfd="http://www.sat.gob.mx/TimbreFiscalDigital"/>
            </cfdi:Complemento>
          - </cfdi:Comprobante>
```

Verificación de comprobantes fiscales digitales por internet

A través de esta opción, usted podrá verificar si el comprobante fue certificado por el SAT

Folio fiscal*:

RFC emisor*:

RFC receptor*:



Proporcione los dígitos de la imagen*:

Verificar CFDI

* Datos obligatorios

RFC del emisor	Nombre o razón social del emisor	RFC del receptor	Nombre o razón social del receptor
MAOM470803HPA	MARIA DE LOS ANGELES MARTINEZ ORTIZ	GES790913CT0	GOBIERNO DEL ESTADO DE SONORA
Folio fiscal	Fecha de expedición	Fecha certificación SAT	PAC que certificó
AAA17F81-98EF-4156-964B-1ECS0A50CE55	2019-02-13T00:30:06	2019-02-13T00:34:51	SAT970701NN3
Total del CFDI	Efecto del comprobante	Estado CFDI	Estatus de cancelación
\$500.00	Ingreso	Vigente	Cancelable sin aceptación

Imprimir

¡Atención!

En estos momentos el servicio de red presenta lentitud, favor de intentar nuevamente.

Enlaces

- [Declaración de Accesibilidad \(https://www.gob.mx/accesibilidad\)](https://www.gob.mx/accesibilidad)
- [Política de privacidad \(https://www.gob.mx/privacidad\)](https://www.gob.mx/privacidad)
- [Términos y Condiciones \(https://www.gob.mx/terminos\)](https://www.gob.mx/terminos)
- [Marco Jurídico \(http://www.ordenjuridico.gob.mx\)](http://www.ordenjuridico.gob.mx)
- [Portal de Obligaciones de Transparencia \(http://portaltransparencia.gob.mx\)](http://portaltransparencia.gob.mx)
- [Sistema Infomex \(https://www.infomex.org/gobiernofederal/home.action\)](https://www.infomex.org/gobiernofederal/home.action)
- [INAI \(http://inicio.ifai.org.mx/SitePages/ifaia.aspx\)](http://inicio.ifai.org.mx/SitePages/ifaia.aspx)
- [Mapa de sitio \(https://www.gob.mx/sitemap\)](https://www.gob.mx/sitemap)

¿Qué es gob.mx?

Es el portal único de trámites, información y participación ciudadana. [Leer más \(https://www.gob.mx/que-es-gobmx\)](https://www.gob.mx/que-es-gobmx)

- [English \(https://www.gob.mx/en/index\)](https://www.gob.mx/en/index)
- [Temas \(https://www.gob.mx/temas\)](https://www.gob.mx/temas)
- [Reformas \(http://reformas.gob.mx\)](http://reformas.gob.mx)

Contacto

Mesa de ayuda, dudas e información: gobmx@funcionpublica.gob.mx

[Denuncia contra servidores públicos \(https://www.gob.mx/tramites/licha/presentacion-de-quejas-y-denuncias-en-la-sfu/SFP24\)](https://www.gob.mx/tramites/licha/presentacion-de-quejas-y-denuncias-en-la-sfu/SFP24)

Mantente informado. Suscríbete.

usuario@ejemplo.com



Síguenos en

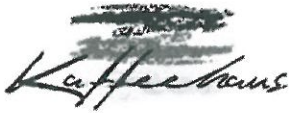

UWE PETER HOLTZE
HOUW6605215W0
 621 - Régimen Incorporación Fiscal (RIF)
 Blvd Benito Juárez #216 B Col. El Puerto,
 Puerto Peñasco, Sonora; C.P. 83554. México
Teléfono(s):
Lugar y Fecha de Expedición
C.P.: 83554 a Sábado 16 de febrero del 2019 08:30:35

Factura		A3055
Tipo de Comprobante	I - Ingreso	
UUID	c2091875-95c5-4aa0-b561-fd0c46ce8998	
Certificado SAT	00001000000408254801	
Fecha Timbrado	2019-02-16T09:30:36	
Fecha y Hora de Expedición	Sábado 16 de febrero del 2019 08:30:35	
No. Certificado	00001000000410507579	
Método de Pago	Pago En Una Exhibición - PUE	
Forma de Pago	Efectivo - 01	
Condiciones de Pago	CONTADO	
Moneda	MXN	
Uso del CFDI	G03 - Gastos en general	

Este documento es representación impresa de un CFDI

CLIENTE

GES790913CT0

Gobierno del Estado de Sonora
 Comonfort y Dr. Paliza #s/n , Col. Centenario
 C.P. 83260. Hermosillo, Sonora; México.



CLAVE SAT	CLAVE	CANTIDAD	CLAVE UNIDAD	DESCRIPCIÓN	PRECIO	IMPORTE
90101501		1		E48 SERVICIO Consumo 13 de Febrero 2019	\$ 300.00	\$ 300.00

CANTIDAD CON LETRA	SUBTOTAL	(+) IVA %16	TOTAL
TRESCIENTOS CUARENTA Y OCHO PESOS 00/100 MXN	\$ 300.00	\$ 48.00	\$ 348.00

SELLO DIGITAL DEL CFDI

m21yy7kK1bbOLXu9AaxTCmdOkNs794KdyrELEA1FUNZQDXwDYbtaShu8px505Ak3052XsZLkTJok+vNKIHfkbz8VjA8V1qg80HyQTa8jb0VakDXgGVIqEbrmFJKuEdk9RwaaBM7SMV79+E8oztYu0+qzsR7cqlgNy17pxjQS3WS29aspW0noqaC7J9gHmQ8yNVI0YSp0hPeNigTraCqwfIPyyUlh+1GqX8nwASKjailqvhavkU8zpdZsI3S4Mmt0RwizWNaNgxcAgJTkGS24IOZXTiVhEVqH+OJxs3mEyJd2e1t00xHFy08OvLnrbvqDGIeE3Gs2bxVw==

SELLO DIGITAL DEL SAT

OivCqv20qNijZcufClnF8Kw9CQT1IfINW1TIBWAPW60oV9AxiKUgsZ9LqH7hhaaWDGlxM5DclWmHvEK6Gukszh1RQ0JQS8mY0b6KFzQnY2Gg26xCj1Va0MzP27rmwqdzJ7h6y0lDkE2ej1jv4yrfQZdYvH748kQibm9m1QhkZqMlcByrSdRTBPSTMSq2TOPCJhYKt3BcPQUI5qciZ0gZB6JESHsEeUqCHeUG5I1ceAx1Zb3chB17BXMr/c3plVjHbvYgBwCDoGyUE0yZRIZ114W7dkOqmzID4wSB36S3tsbFyoCclggbYzQvgHSJLUD73wjg0==

CADENA ORIGINAL DEL COMPLEMENTO DECERTIFICACIÓN DIGITAL DEL SAT

||1.1|c2091875-95c5-4aa0-b561-fd0c46ce8998|2019-02-16T09:30:36||SO1306189R5m21yy7kK1bbOLXu9AaxTCmdOkNs794KdyrELEA1FUNZQDXwDYbtaShu8px505Ak3052XsZLkTJok+vNKIHfkbz8VjA8V1qg80HyQTa8jb0VakDXgGVIqEbrmFJKuEdk9RwaaBM7SMV79+E8oztYu0+qzsR7cqlgNy17pxjQS3WS29aspW0noqaC7J9gHmQ8yNVI0YSp0hPeNigTraCqwfIPyyUlh+1GqX8nwASKjailqvhavkU8zpdZsI3S4Mmt0RwizWNaNgxcAgJTkGS24IOZXTiVhEVqH+OJxs3mEyJd2e1t00xHFy08OvLnrbvqDGIeE3Gs2bxVw==||00001000000408254801||

CFDI 3.3

Este Documento es una Representación Impresa de un
 Comprobante Fiscal Digital a Través de Internet.
 Emitido en Factura 123, Así de fácil es !
www.factura123.mx

ORIGINAL

Verificación de comprobantes fiscales digitales por internet

A través de esta opción, usted podrá verificar si el comprobante fue certificado por el SAT

Folio fiscal*: RFC emisor*: RFC receptor*:

 Proporcione los dígitos de la imagen*:

[Verificar CFDI](#)

* Datos obligatorios

RFC del emisor	Nombre o razón social del emisor	RFC del receptor	Nombre o razón social del receptor
HOUW6605215W0	UWE PETER HOLTZE	GES790913CT0	Gobierno del Estado de Sonora
Folio fiscal	Fecha de expedición	Fecha certificación SAT	PAC que certificó
C2091875-95C5-4AA0-B561-FD0C46CE8998	2019-02-16T08:30:35	2019-02-16T09:30:36	LSO1306189R5
Total del CFDI	Efecto del comprobante	Estado CFDI	Estatus de cancelación
\$348.00	Ingreso	Vigente	Cancelable sin aceptación

[Imprimir](#)

¡Atención!

En estos momentos el servicio de red presenta lentitud, favor de intentar nuevamente.

Enlaces

- [Declaración de accesibilidad \(https://www.gob.mx/accesibilidad\)](https://www.gob.mx/accesibilidad)
- [Política de privacidad \(https://www.gob.mx/privacidad\)](https://www.gob.mx/privacidad)
- [Términos y Condiciones \(https://www.gob.mx/terminos\)](https://www.gob.mx/terminos)
- [Marco Jurídico \(http://www.ordenjuridico.gob.mx\)](http://www.ordenjuridico.gob.mx)
- [Portal de Obligaciones de Transparencia \(http://portaltransparencia.gob.mx\)](http://portaltransparencia.gob.mx)
- [Sistema Infomex \(https://www.infomex.org.mx/gobiernofederal/home.action\)](https://www.infomex.org.mx/gobiernofederal/home.action)
- [INAI \(http://inicio.ifai.org.mx/SitePages/ifaiesox\)](http://inicio.ifai.org.mx/SitePages/ifaiesox)
- [Mapa de sitio \(https://www.gob.mx/sitemap\)](https://www.gob.mx/sitemap)

¿Qué es gob.mx?

Es el portal único de trámites, información y participación ciudadana. [Leer más \(https://www.gob.mx/que-es-gobmx\)](https://www.gob.mx/que-es-gobmx)

[English \(https://www.gob.mx/en/index\)](https://www.gob.mx/en/index)

[Temas \(https://www.gob.mx/temas\)](https://www.gob.mx/temas)

[Reformas \(http://reformas.gob.mx\)](http://reformas.gob.mx)

Contacto

Mesa de ayuda, dudas e información: gobmx@funcionpublica.gob.mx

[Denuncia contra servidores públicos \(http://www.gob.mx/tramite/ficha/presentacion-de-quejas-y-denuncias-en-la-sfo/SFP54\)](http://www.gob.mx/tramite/ficha/presentacion-de-quejas-y-denuncias-en-la-sfo/SFP54)

Mantente informado. Suscríbete.

[>](#)

Síguenos en



Emisor
Nombre: OPERADORA RIO COLORADO S DE RL DE CV
RFC: ORC960227EP3
Lugar Expedicion: 84600 Santa Ana
Regimen Fiscal: 601 General de Ley Personas Morales

Factura

Serie: CBW **Folio:** 16670
Fecha: 2019-02-18T09:40:12
No. de Certificado: 00001000000404229543
UUID: A3698285-DDDF-4C25-BED4-C54B2746E0A2
Tipo De Comprobante: Ingreso
Fecha Timbrado: 2019-02-18T11:40:20

Receptor**Codigo** 0-57388

Nombre: GOBIERNO DEL ESTADO DE SONORA
RFC: GES790913CT0 **Uso CFDI:** G01 Adquisicion de mercancías

ClaveProdServ	Nolidentificacion	Descripcion	Cantidad	Clave Unidad	Valor Unitario	Importe
50181900	5176	MARINELA TRIKI TRAKES TUBO	1.0000	GRM	31.3200	31.32
	Base 31.32	Impuesto 002 IVA	Tipo Factor Tasa	TasaOCuota 0.000000	Importe	0.00
50101717	4628	SABRITAS KACANG SALADO 10	1.0000	GRM	19.0000	19.00
	Base 19	Impuesto 002 IVA	Tipo Factor Tasa	TasaOCuota 0.000000	Importe	0.00
50101717	4719	MEXICO QUERIDO CACAHUATE	1.0000	GRM	26.0000	26.00
	Base 26	Impuesto 002 IVA	Tipo Factor Tasa	TasaOCuota 0.000000	Importe	0.00
50181900	5173	MARINELA PRINCIPE TUBO 152G	1.0000	GRM	31.3200	31.32
	Base 31.32	Impuesto 002 IVA	Tipo Factor Tasa	TasaOCuota 0.000000	Importe	0.00
50192109	4220	SABRITAS FRITOS CHILE/LIMON	1.0000	GRM	31.0000	31.00
	Base 31	Impuesto 002 IVA	Tipo Factor Tasa	TasaOCuota 0.000000	Importe	0.00
50101717	4629	SABRITAS KACANG ENCHILADO	1.0000	GRM	19.0000	19.00
	Base 19	Impuesto 002 IVA	Tipo Factor Tasa	TasaOCuota 0.000000	Importe	0.00
50201715	10156	ARIZONA LIMON ORIGINAL 680M	2.0000	MLT	13.9200	27.84
	Base 27.84	Impuesto 002 IVA	Tipo Factor Tasa	TasaOCuota 0.000000	Importe	0

Cantidad con letra

SON CIENTO OCHENTA Y CINCO PESOS CON 48/100 M.N

Por este Pagare, debo(emos), prometo(emos) y me (nos) obligo (amos) a pagar incondicionalmente a la orden de OPERADORARIO COLORADO S DE RL DE CV, el día 18 de febrero del 2019 la cantidad de 185.48 (SON CIENTO OCHENTA Y CINCO PESOS CON 48/100 M.N), cantidad que reconozco (cemos) adeudarles, en caso de no liquidado a su vencimiento se me (nos) cargaran intereses moratorios en razon 08 % mensual.

Subtotal	\$ 185.48
IVA	\$ 0.00
Total	\$ 185.48

Moneda: MXN Peso Mexicano **Forma Pago:** 01 Efectivo**Método de Pago:** PUE Pago en una sola exhibicion

Este documento es una representación impresa de un CFDI. La reproducción no autorizada de este comprobante constituye un delito en termino de las disposiciones fiscales.

**Sello CFD**

KB9G0jVqBZr5FrJWakn8fQrWmouF90cmjFV7jgtdZeG5S4z5sPLL2hTRZjhRgBckrjxO65+99ModyaTV13VU2+Go5kxJl7rHz8AthQ5PCJHP1XtGb1Lx71KAyyHyuYpLK24YB3tcMeQZ7uWSM1klj1jtnPlyxigSwZ41LrQqXkUi63KpFHcRZHQzD0Poe3IF2kzC2lpmIM+GS/o1tyoJaLSmATkmWt3RrJ/gwaZtCtVKXqQBzFvRqDrxQvjvMJAOMizAMH4oyDQdDbjzhWM7V7IDPdnZwRZ0oQRYGnaaHqzoMwui9v0TJJEbWraE9eVfGTknKvL0gRDXEKR9DzmQ==

<?xml version="1.0" encoding="ISO-8859-1"?>
<cfdi:Comprobante LugarExpedicion="84600" MetodoPago="PUE" FormaPago="01" TipoDeComprobante="1" Total="185.48" Moneda="MXN" SubTotal="185.48"
Certificado="MIIGRJCCBC6gAwIBAgIUMDAwMDEwMDAwMDA0MDQyMjk1NDMwDQYJKoZIhvcNAQELBQAwggGyMTgwNgYDVQQDDC9BLkMuI
NoCertificado="00001000000404229543"
Sello="kB9G0jVqBZir5FrJWakn8QrWmouF90ernjFV7jgtdZeG5S4z5sPLL2hTRZjhRgBckrjxO65+99ModyaTV13VU2+Go5kxJl7rHz8AthQ5PCJHP1XtGb
Fecha="2019-02-18T09:40:12" Folio="16670" Serie="CBW" Version="3.3" xsi:schemaLocation="http://www.sat.gob.mx/cfd/3
http://www.sat.gob.mx/sitio_internet/cfd/3/cfdv33.xsd" xmlns:xsi="http://www.w3.org/2001/XMLSchema-instance" xmlns:cfdi="http://www.sat.gob.mx/cfd/3">
<cfdi:Emisor RegimenFiscal="601" Nombre="OPERADORA RIO COLORADO S DE RL DE CV" Rfc="ORC960227EP3"/>
<cfdi:Receptor Nombre="GOBIERNO DEL ESTADO DE SONORA" Rfc="GES790913CT0" UsoCFDI="G01"/>
- <cfdi:Conceptos>
- <cfdi:Concepto Importe="31.32" ValorUnitario="31.32" Descripcion="MARINELA TRIKI TRAKES TUBO 174G" Cantidad="1"
NoIdentificacion="5176" ClaveUnidad="GRM" ClaveProdServ="50181900">
- <cfdi:Impuestos>
- <cfdi:Traslados>
<cfdi:Traslado Importe="0.00" TasaOCuota="0.000000" TipoFactor="Tasa" Impuesto="002" Base="31.32"/>
</cfdi:Traslados>
</cfdi:Impuestos>
</cfdi:Concepto>
- <cfdi:Concepto Importe="19" ValorUnitario="19" Descripcion="SABRITAS KACANG SALADO 100G" Cantidad="1" NoIdentificacion="4628"
ClaveUnidad="GRM" ClaveProdServ="50101717">
- <cfdi:Impuestos>
- <cfdi:Traslados>
<cfdi:Traslado Importe="0.00" TasaOCuota="0.000000" TipoFactor="Tasa" Impuesto="002" Base="19"/>
</cfdi:Traslados>
</cfdi:Impuestos>
</cfdi:Concepto>
- <cfdi:Concepto Importe="26" ValorUnitario="26" Descripcion="MEXICO QUERIDO CACAHUATE ENCHILADO 150G" Cantidad="1"
NoIdentificacion="4719" ClaveUnidad="GRM" ClaveProdServ="50101717">
- <cfdi:Impuestos>
- <cfdi:Traslados>
<cfdi:Traslado Importe="0.00" TasaOCuota="0.000000" TipoFactor="Tasa" Impuesto="002" Base="26"/>
</cfdi:Traslados>
</cfdi:Impuestos>
</cfdi:Concepto>
- <cfdi:Concepto Importe="31.32" ValorUnitario="31.32" Descripcion="MARINELA PRINCIPE TUBO 152G" Cantidad="1" NoIdentificacion="5173"
ClaveUnidad="GRM" ClaveProdServ="50181900">
- <cfdi:Impuestos>
- <cfdi:Traslados>
<cfdi:Traslado Importe="0.00" TasaOCuota="0.000000" TipoFactor="Tasa" Impuesto="002" Base="31.32"/>
</cfdi:Traslados>
</cfdi:Impuestos>
</cfdi:Concepto>
- <cfdi:Concepto Importe="31" ValorUnitario="31" Descripcion="SABRITAS FRITOS CHILE/LIMON 180G" Cantidad="1" NoIdentificacion="4220"
ClaveUnidad="GRM" ClaveProdServ="50192109">
- <cfdi:Impuestos>
- <cfdi:Traslados>
<cfdi:Traslado Importe="0.00" TasaOCuota="0.000000" TipoFactor="Tasa" Impuesto="002" Base="31"/>
</cfdi:Traslados>
</cfdi:Impuestos>
</cfdi:Concepto>
- <cfdi:Concepto Importe="19" ValorUnitario="19" Descripcion="SABRITAS KACANG ENCHILADO 100G" Cantidad="1" NoIdentificacion="4629"
ClaveUnidad="GRM" ClaveProdServ="50101717">
- <cfdi:Impuestos>
- <cfdi:Traslados>
<cfdi:Traslado Importe="0.00" TasaOCuota="0.000000" TipoFactor="Tasa" Impuesto="002" Base="19"/>
</cfdi:Traslados>
</cfdi:Impuestos>
</cfdi:Concepto>
- <cfdi:Concepto Importe="13.92" ValorUnitario="13.92" Descripcion="ARIZONA LIMON ORIGINAL 680ML" Cantidad="1" NoIdentificacion="10156"
ClaveUnidad="MLT" ClaveProdServ="50201715">
- <cfdi:Impuestos>
- <cfdi:Traslados>
<cfdi:Traslado Importe="0.00" TasaOCuota="0.000000" TipoFactor="Tasa" Impuesto="002" Base="13.92"/>
</cfdi:Traslados>
</cfdi:Impuestos>
</cfdi:Concepto>
- <cfdi:Concepto Importe="13.92" ValorUnitario="13.92" Descripcion="ARIZONA LIMON ORIGINAL 680ML" Cantidad="1" NoIdentificacion="10156"
ClaveUnidad="MLT" ClaveProdServ="50201715">
- <cfdi:Impuestos>
- <cfdi:Traslados>
<cfdi:Traslado Importe="0.00" TasaOCuota="0.000000" TipoFactor="Tasa" Impuesto="002" Base="13.92"/>
</cfdi:Traslados>
</cfdi:Impuestos>
</cfdi:Concepto>
</cfdi:Conceptos>
- <cfdi:Impuestos TotalImpuestosTrasladados="0">
- <cfdi:Traslados>
<cfdi:Traslado Importe="0.00" TasaOCuota="0.000000" TipoFactor="Tasa" Impuesto="002"/>
</cfdi:Traslados>
</cfdi:Impuestos>
- <cfdi:Complemento>
<cfdi:TimbreFiscalDigital Version="1.1" xsi:schemaLocation="http://www.sat.gob.mx/TimbreFiscalDigital
http://www.sat.gob.mx/sitio_internet/cfd/TimbreFiscalDigital/TimbreFiscalDigitalv1.1.xsd"
SelloSAT="K6rVEsendZzSpZprCWEi6mLAVPuI9P0MN8nzsWmPWHjpZ1tVm6UtrpvIK6FOz6ftTCwewne0SZxEnQbOVh8BV1otly5F0PXI
NoCertificadoSAT="00001000000403442064"
SelloCFD="kB9G0jVqBZir5FrJWakn8QrWmouF90ernjFV7jgtdZeG5S4z5sPLL2hTRZjhRgBckrjxO65+99ModyaTV13VU2+Go5kxJl7rHz8Ath
RfcProvCertif="IAD121214B34" FechaTimbrado="2019-02-18T11:40:20" UUID="A3698285-DDDF-4C25-BED4-C54B2746E0A2"
xmlns:tfd="http://www.sat.gob.mx/TimbreFiscalDigital"/>

Verificación de comprobantes fiscales digitales por internet

A través de esta opción, usted podrá verificar si el comprobante fue certificado por el SAT

Folio fiscal*:	RFC emisor*:	RFC receptor*:
Proporcione los dígitos de la imagen*:		
<input type="text"/>		
<input type="button" value="Verificar CFDI"/>		

* Datos obligatorios

RFC del emisor	Nombre o razón social del emisor	RFC del receptor	Nombre o razón social del receptor
ORC960227EP3	OPERADORA RIO COLORADO S DE RL DE CV	GES790913CT0	GOBIERNO DEL ESTADO DE SONORA
Folio fiscal	Fecha de expedición	Fecha certificación SAT	PAC que certificó
A3698285-DDDF-4C25-BED4-C54B2746E0A2	2019-02-18T09:40:12	2019-02-18T11:40:20	IAD121214B34
Total del CFDI	Efecto del comprobante	Estado CFDI	Estatus de cancelación
\$185.48	Ingreso	Vigente	Cancelable sin aceptación

Imprimir

¡Atención!

En estos momentos el servicio de red presenta lentitud, favor de intentar nuevamente.

Enlaces

[Declaración de Accesibilidad \(https://www.gob.mx/accesibilidad\)](https://www.gob.mx/accesibilidad)
[Política de privacidad \(https://www.gob.mx/privacidad\)](https://www.gob.mx/privacidad)
[Términos y Condiciones \(https://www.gob.mx/terminos\)](https://www.gob.mx/terminos)
[Marco Jurídico \(http://www.ordenjuridico.gob.mx\)](http://www.ordenjuridico.gob.mx)
[Portal de Obligaciones de Transparencia \(http://portaltransparencia.gob.mx\)](http://portaltransparencia.gob.mx)
[Sistema Infomex \(https://www.infomex.org.mx/gobierno/federal/home.action\)](https://www.infomex.org.mx/gobierno/federal/home.action)
[INAI \(http://inicio.ifai.org.mx/SitePages/ifai.aspx\)](http://inicio.ifai.org.mx/SitePages/ifai.aspx)
[Mapa de sitio \(https://www.gob.mx/sitemap\)](https://www.gob.mx/sitemap)

¿Qué es gob.mx?

Es el portal único de trámites, información y participación ciudadana. [Leer más \(https://www.gob.mx/que-es-gobmx\)](https://www.gob.mx/que-es-gobmx)

[English \(https://www.gob.mx/en/index\)](https://www.gob.mx/en/index)
[Temas \(https://www.gob.mx/temas\)](https://www.gob.mx/temas)
[Reformas \(http://reformas.gob.mx\)](http://reformas.gob.mx)

Contacto

Mesa de ayuda: dudas e información
gobmx@funcionpublica.gob.mx

[Denuncia contra servidores públicos \(https://www.gob.mx/tramites/nicha/representacion-de-quejas-y-denuncias-en-la-sfr/5PP54\)](https://www.gob.mx/tramites/nicha/representacion-de-quejas-y-denuncias-en-la-sfr/5PP54)

Mantente informado. Suscríbete.

usuario@ejemplo.com



Síguenos en