



Rembolso 2 al Millar

Relación de documentación comprobatoria:

Gastos por Comprobar:

Nombre: Jorge Ogarrio Leon

Comisión a: Huatabampo y Navojoa, Sonora.

Período de: 11 al 13 de febrero del 2019

Oficio de Comisión: ECOP-DEC-0229/2019

Cheque No. \_\_\_\_\_ de Fecha: \_\_\_\_\_ Importe \$ \_\_\_\_\_

Vehículo Asignado \_\_\_\_\_

Banco: Bancomer Cuenta: \_\_\_\_\_

Gastos Programados

\_\_\_\_\_ \$ \_\_\_\_\_

Toda entrega por concepto de "Gastos a Comprobar" deberá quedar cubierta ante la Dirección General de Administración y Control Presupuestal, al siguiente día hábil de concluida la Comisión.

  
Firma de conformidad

No.	Fecha	Factura	Prestador de Servicio/ Concepto	Importe
1	12/02/2019	5485	consumo	139.00
2	12/02/2019	25951	hospedaje	400.00
3	_____	_____	_____	_____
4	_____	_____	_____	_____
5	_____	_____	_____	_____
6	_____	_____	_____	_____
7	_____	_____	_____	_____
8	_____	_____	_____	_____
9	_____	_____	_____	_____
10	_____	_____	_____	_____
11	_____	_____	_____	_____
12	_____	_____	_____	_____
13	_____	_____	_____	_____
14	_____	_____	_____	_____
15	_____	_____	_____	_____
16	_____	_____	_____	_____
17	_____	_____	_____	_____
18	_____	_____	_____	_____
Subtotal Gastos				539.00
Efectivo Devuelto				\$ _____
Importe del Cheque				\$ _____

  
Firma de Persona Comisionada

\_\_\_\_\_   
Firma de Recepción y Fecha



Gobierno del Estado de Sonora

Secretaría de la Contraloría General

Dirección General de Evaluación y Control de Obra Pública  
Oficio. - No. ECOP-DEC-0229/2019.

Hermosillo, Sonora, 08 de febrero del 2019  
"2019: AÑO DE LA MEGARREGIÓN SONORA-ARIZONA".

Asunto: Se le comisiona

Arq. Jorge Ogarrio León  
Presente.-

Con fundamento en el Artículo 18, fracción I del Reglamento Interior de esta Secretaría, y en relación a las Cláusulas Primera, Segunda, Tercera y Sexta del contrato de Prestación de Servicios Profesionales por Honorarios suscrito entre la Secretaría con Usted, se le comisiona para que efectúe la verificación física de las obras que se anexan a este oficio, ejecutadas por la Secretaría de Infraestructura y Desarrollo Urbano, las obras están ubicadas en los municipios de Huatabampo y Navojoa, Sonora.

Dicha comisión comprende del 11 al 13 de febrero del año en curso, para lo cual dispondrá de 2 días de viáticos y 1 día de gastos de camino derivados del recurso 2 al millar estatal, debiendo rendir un informe con las conclusiones respectivas, esto se realizará vehiculo del ejecutor.

Agradeciendo su atención, me reitero a sus órdenes para cualquier duda o aclaración.

Atentamente  
Sufragio Efectivo. No Reelección.

~~Lic. Fernando Herrera Saldate  
El Director General~~



SECRETARIA DE LA CONTRALORIA GENERAL  
DIRECCION GENERAL DE EVALUACION  
Y CONTROL DE OBRA PUBLICA  
HERMOSILLO, SONORA

C.c.p. Ing. Héctor González Tirado. Director General de Administración y Control Presupuestal de la S.C.G. Presente.  
Lic. Edgar Prendas Sandoval. Director de Recursos Financieros y Materiales.  
Archivo.  
EIEA/CLR/GVB



Centro de Gobierno Edificio Hermosillo segundo piso entre Blvd Paseo Río Sonora, Col. Vado del Río, C.P. 83280.  
Teléfono: (662) 217 1885, (662) 217 2517. Hermosillo, Sonora / www.sonora.gob.mx



**SOLICITUD DE GASTOS DE VIÁTICOS  
(GASTOS A COMPROBAR)**

FECHA 08 de febrero del 2019		CLAVES PRESUPUESTARIAS: 1060000900 1304E501O02133A1 375011 171EM13 1060000900 1304E501O02133A1 375021 171EM13
ADSCRIPCIÓN: Secretaría de la Contraloría General		
UNIDAD RESPONSABLE : 1060000900 Dirección General de Evaluación y Control de Obra Pública		
UNIDAD EJECUTORA: 1304E501O02133A1 FISCAL.CTRL.EVAL.GEST.P		
NOMBRE DEL PRESTADOR DE SERVICIOS PROFESIONALES COMISIONADO: Arq. Jorge Ogarrío León		
PUESTO FUNCIONAL: Honorarios		
DESTINO: Huatabampo y Navojoa, Sonora.		
MOTIVO: Se le comisiona para que efectúe la verificación física de las obras que se anexan a este oficio, ejecutadas por la Secretaría de Infraestructura y Desarrollo Urbano, las obras están ubicadas en los municipios de Huatabampo y Navojoa, Sonora. Según el oficio de comisión No. ECOP-DEC-0229/2019.		
PERIODO DE LA COMISIÓN: 11 al 13 de febrero del 2019		POR INSTRUCCIONES DE: Lic. Fernando Herrera Saldate Director General de Evaluación y Control de Obra Pública.
<b>NÚMERO DE DÍAS</b>	<b>COSTO POR DÍA</b>	<b>TOTAL POR DÍA</b>
VIATICOS: 2 días	\$ 700.00	\$ 1,400.00
GASTOS DE CAMINO: 1 día	\$ 300.00	\$ 300.00
<b>SUMA TOTAL:</b>		<b>\$ 1,700.00</b>
OBSERVACIONES: con cargo a los recursos del 2 (dos) al millar estatal.		
RECIBÍ DE LA CAJA DE GOBIERNO LA CANTIDAD DE: \$ 1,700.00 (mil setecientos pesos 00/100 M.N)		
PERSONAL COMISIONADO	SOLICITA - RECIBE	AUTORIZA
ARQ. JORGE OGARRIO LEÓN RFC PELP770428H92	ING. HÉCTOR GONZÁLEZ TIRADO DIRECTOR GENERAL DE ADMINISTRACIÓN Y CONTROL PRESUPUESTAL	LIC. FERNANDO HERRERA SALDATE DIRECTOR GENERAL DE EVALUACIÓN Y CONTROL DE OBRA PÚBLICA

6



UNIDOS LOGRAMOS MÁS

**ANEXO AL OFICIO ECOP-DEC-0229/2019**  
**ORGANO INTERNO DE LA SECRETARIA DE INFRAESTRUCTURA Y DESARROLLO URBANO**

**PROGRAMA DE INSPECCION FISICA DE OBRAS DEL PROGRAMA PROYECTOS DE DESARROLLO REGIONAL 2018**

NO.	NO. CONTRATO	OBRAS	MUNICIPIO	CONTRATISTA	IMPORTE CONTRATADO CON IVA	AVANCE FISICO	AUDITOR	FECHA DE VISITA	PUNTO DE REUNION
1	SIDUR-PF-18-091	PAVIMENTACION DE LAS CALLES NOVENA, AVENIDA 1, CALLE CUARTA, VENUSTIANO CARRANZA, EMILIANO ZAPATA, EUGENIO MARTINEZ HILL, Y FAUSTO TOPETE EN LA LOCALIDAD DE HUATABAMPO	HUATABAMPO	R&R CONCRETOS, S.A. DE C.V.	\$9,159,616.51	77.80%	Arq. Jorge Ogarrío leon	11-feb.-19	Lugar de la obra
2	SIDUR-PF-18-091	PAVIMENTACION DE LAS CALLES SIN NOMBRE ENTRE CARRETERA A HUATABAMPO Y CALLE SIN NOMBRE	HUATABAMPO	R&R CONCRETOS, S.A. DE C.V.	\$5,039,658.79	67.46%	Arq. Jorge Ogarrío leon	11-feb.-19	Lugar de la obra
3	SIDUR-PF-18-096	PAVIMENTACION DE LAS AV. DEL CENZONTLE, DEL CARDENAL Y CALLE DEL TIGRE EN LA LOCALIDAD Y MUNICIPIO DE HUATABAMPO	HUATABAMPO	ING. LUIS ENRIQUE PEÑA RODRIGO	\$6,216,424.93	100.00%	Arq. Jorge Ogarrío leon	11-feb-19	Lugar de la obra
4	SIDUR-PF-18-096	PAVIMENTACION DE LAS CALLES FRANCISCO VILLA Y EULALIO VAZQUEZ EN LA LOCALIDAD DEL JUPARE	HUATABAMPO	ING. LUIS ENRIQUE PEÑA RODRIGO	\$6,443,624.06	100.00%	Arq. Jorge Ogarrío leon	12-feb-19	Lugar de la obra
5	SIDUR-PF-18-096	PAVIMETACION DE LAS CALLES FRANCISCO I MADERO LAZARO CARDENAS Y EMILIANO ZAPATA EN LA LOCALIDAD DE JUPARE	HUATABAMPO	ING. LUIS ENRIQUE PEÑA RODRIGO	\$6,760,781.59	100.00%	Arq. Jorge Ogarrío leon	12-feb.-19	Lugar de la obra
6	SIDUR-PF-18-096	PAVIMENTACION DE LAS AV DEL CENZONTLE, DEL CARDENAL Y CALLE DEL TIGRE	HUATABAMPO	ING. LUIS ENRIQUE PEÑA RODRIGO	\$6,216,424.93	100.00%	Arq. Jorge Ogarrío leon	12-feb-19	Lugar de la obra
7	SIDUR-PF-18-096	PAVIEMNATCION DE LAS CALLES FRANCISCO VILLA Y EULALIO VAZQUEZ EN LA LOCALIDAD DE JUPARE	HUATABAMPO	ING. LUIS ENRIQUE PEÑA RODRIGO	\$6,443,624.06	100.00%	Arq. Jorge Ogarrío leon	12-feb-19	Lugar de la obra
8	SIDUR-PF-18-096	PAVIMENTACION DE LAS CALLES FRANCISCO I MADERO LAZARO CARDENAS Y EMILIANO ZAPATA EN LA LOCALIDAD DEL JUPARE	HUATABAMPO	ING. LUIS ENRIQUE PEÑA RODRIGO	\$6,760,781.59	100.00%	Arq. Jorge Ogarrío leon	12-feb.-19	Lugar de la obra



**ANEXO AL OFICIO ECOP-DEC-0229/2019**  
**ORGANO INTERNO DE LA SECRETARIA DE INFRAESTRUCTURA Y DESARROLLO URBANO**

PROGRAMA DE INSPECCION FISICA DE OBRAS DEL PROGRAMA PROYECTOS DE DESARROLLO REGIONAL 2018									
NO.	NO. CONTRATO	OBRAS	MUNICIPIO	CONTRATISTA	IMPORTE CONTRATADO CON IVA	AVANCE FISICO	AUDITOR	FECHA DE VISITA	PUNTO DE REUNION
9	SIDUR-PF-18-076	PAVIMENTACION DE AV JALISCO ENTRE RAFAEL J ALMADA Y NO REELECCION	NAVOJOA	2K17 INGENIERIA Y COSNTRUCCION S.A DE C.V	\$4,004,859.76	100.00%	Arq. Jorge Ogarrío leon	13-feb.-19	Lugar de la obra
10	SIDUR-PF-18-076	REHABILITACION DEL BLVD. RAFAEL J ALMADA ENTRE LEONA VICARIO Y JALISCO	NAVOJOA	2K17 INGENIERIA Y COSNTRUCCION S.A DE C.V	\$8,194,903.88	100.00%	Arq. Jorge Ogarrío leon	13-feb.-19	Lugar de la obra
11	SIDUR-PF-18-075	REHABILITACION DE VIALIDADES DALIA, MARGARITA, ZEMPUAL, BEGONIA, H ORTENCIA, CAMELIA, ACACIA, LOTO, AMAR ANTA, CRISANTEMO, AZALEA, MAGNOLIA, GARDENIA, LIS Y BLVD. BRISAS DEL	NAVOJOA	LC PROYECTOS CONSTRUCCIONES S.A DE C.V	\$8,989,233.56	100.00%	Arq. Jorge Ogarrío leon	13-feb.-19	Lugar de la obra
12	SIDUR-PF-18-075	PAVIMENTACION DE LAS VIALIDADES OBELISCO GIRASOL, JACINTO, ALHELI, AZAR, BUGAMBILIA, CALENDULA, LILA, TULIPAN, CLAVELINA, VERBENA, MOSQUETAY ROSAL	NAVOJOA	LC PROYECTOS CONSTRUCCIONES S.A DE C.V	\$9,690,085.90	100.00%	Arq. Jorge Ogarrío leon	13-feb.-19	Lugar de la obra
13	SIDUR-PF-18-083	PAVIMENTACION DE LA CALLE FRANCISCO SERRANO Y RAMON TERAN EN LA LOCALIDAD Y MUNICIPIO DE NAVOJOA	NAVOJOA	SCJ COSNTRUCTORA S.A DE C.V	\$9,590,285.79	99.00%	Arq. Jorge Ogarrío leon	13-feb.-19	Lugar de la obra

Hermosillo, Sonora a 18 de febrero de 2019

**Lic. Fernando Herrera Saldate**  
**Director General de Evaluación y Control de Obra Pública**  
**de la Secretaría de la Contraloría General.**

En cumplimiento a lo dispuesto en el oficio de comisión No. ECOP-DEC-0229/2019, de fecha 08 de febrero de 2019, se me comisiona para efectuar la verificación física de las obras, correspondientes al programa "Proyecto de Desarrollo Regional" ejercicio fiscal 2018, ubicadas en los Municipios de Navojoa, Sonora.

**El día 11 de febrero de 2019, se trasladó a la Localidad y Municipio de Navojoa, para la inspección física de las obras:**

**Obra1:** Rehabilitación del Blvd. Rafael J. Almada entre Leona Vicario y Jalisco en la Localidad de Navojoa

**Ejecutora:** Secretaría de Infraestructura y Desarrollo Urbano.

**Contrato No:** SIDU-PF-18-076

**Contratista:** 2K17 Ingeniería y Construcción, S.A. de C.V. asociada a Premas Ingeniería, S.A. de C.V.

**Monto contratado:** \$ 8'194,903.88 Incluye IVA.

**Anticipo otorgado:** \$ 2'430,532.40 Incluye IVA.

**Periodo de ejecución:** 25 de mayo al 20 de noviembre de 2018



Imagen.- Deficiencia técnica Grietas en carpeta, Desprendimiento de vialetas, Desprendimiento de vialetas en Blvd. Rafael J. Almada

**Conclusión:** La obra presenta deficiencia técnica de grietas en la carpeta en varios tramos en las áreas de cajones de estacionamiento.

**Obra3:** Rehabilitación de las vialidades Dalia, Margarita, Zempual, Begonia, Hortensia, Camelia, Acacia, Loto, Amaranta, Crisantemo, Azalea, Magnolia, Gardenia, Lis y Blvd. Brisas del Valle, en la Localidad y Municipio de Navjoa, Sonora.

**Ejecutora:** Secretaria de Infraestructura y Desarrollo Urbano.

**Contrato No:** SIDU-PF-18-075

**Contratista:** LC Proyectos y Construcciones, S.A. de C.V.

**Monto contratado:** \$ 8'989,233.56 Incluye IVA

**Anticipo otorgado:** \$ 2'696,770.07 Incluye IVA

**Periodo de ejecución:** 24 de mayo al 19 de diciembre de 2018



Imagen.- Deficiencias técnicas en Calles Hortensia, Clavelina, Crisantemo, Dalia, Gardenia, Margarita y Blvd. Birsas

**Conclusión:** Se detectaron deficiencias técnicas como baches, grietas y deslavado en carpeta en varias calles del contrato.



Imagen.- Deficiencias técnicas en Calle Francisco Serrano.

**Conclusión:** Los trabajos realizados en la Calle Ramón Terán están terminados, no teniendo nada que observar.

La Calle Francisco Serrano presenta deficiencias de grietas en banquetas y mala calidad en algunos tramos de la carpeta, además que se observa material y escombros que no se han retirado.

**Terminando la revisión se procedió a regresar a la Ciudad de Hermosillo, Sonora.**

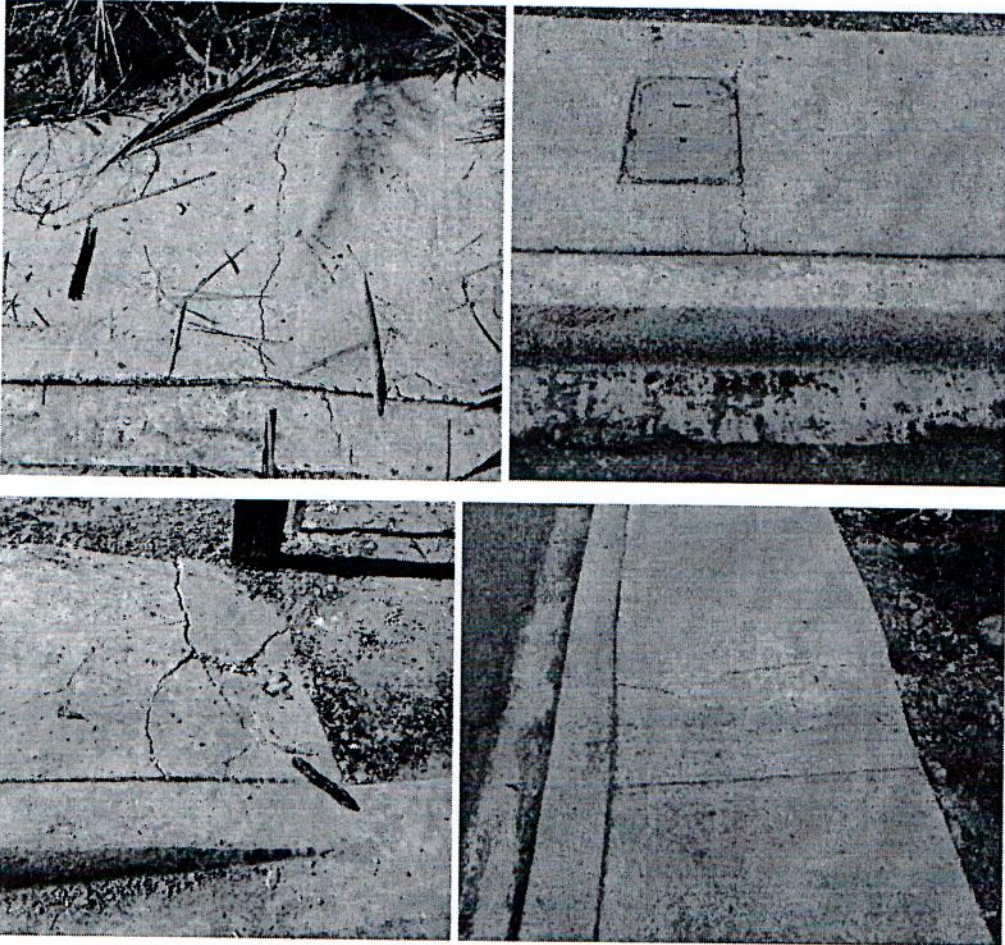
  
Arq. Jorge Ogarrio León  
Asesor técnico





LIZETH MERISIA YOCUPICIO CASTILLO  
 R.F.C. YOCL8201279U2  
 Régimen de las Personas Físicas con Actividades Empresariales y Profesionales  
 PESQUEIRA No. Ext. 800  
 Col. JUAREZ C.P. 85870  
 Navojoa, Sonora, Mexico

**FACTURA**

Folio Interno 5485  
 Folio Fiscal 5554e26d-4d20-4881-95f3-8c711d8a788c  
 Fecha de Expedición: 12/02/2019 17:04:39

Lugar de Expedición: 85870 - Navojoa, Sonora

Usos Cfdi: G03 - Gastos en general

Tipo de Comprobante: I - Ingreso

**Cliente**

Nombre GOBIERNO DEL ESTADO DE SONORA  
 Domicilio DR PALIZA Y COMONFORT No. Ext. S/N Int. S/N Col. CENTENARIO  
 Ciudad Hermosillo, Sonora, Mexico C.P. 83260  
 Teléfono Método de Pago (PUE) Pago en una sola exhibición

R.F.C. GES790913CT0  
 Forma de Pago 01 - Efectivo  
 Moneda MXN - Pesos Mexicanos

**Conceptos**

Código	Cantidad	U. de Med.	Descripción	P. Unitario	Desc.	002-IVA	Importe
90101501-001	1.0000	E48 - No aplica	CONSUMO DE ALIMENTOS	119.8300	0.0000	19.17	119.8300

**Importe con letra**

SON: (CIENTO TREINTA Y NUEVE PESOS MEXICANOS 00/100 MXN )

Importe	\$	119.83
Descuento	\$	0.00
002 - IVA 16%	\$	19.17
Subtotal	\$	139.00
002 - Ret IVA	\$	0.00
Total	\$	139.00

**Información Timbre Digital**

Certificado del Emisor  
 00001000000407805812

Certificado del SAT  
 00001000000411500203

Fecha de Certificación  
 12/02/2019 18:04:47



**Cadena Original del Timbre**

||3.3|5554e26d-4d20-4881-95f3-8c711d8a788c|12/02/2019 06:04:47 p.  
 m.|rlwNVSGpba8pEMW843AJpDatulv5Dv6eCd1wGYDltz2PDVaeelMncVRx+ZUSRwGbb+eq|1Hb5fXIGE3c4NcBz5AOxQ6gAnPicJOieJxAcNUwJ  
 wJ5rz6m+x7X5o1OVpbCDzuxjDWBxWpdHqe/J1xiPT7h8hEyd0q3b69GwfsMAKhaaBNFys8p1ThGRmnLS0Pb/7LVqK9U3aZNMITfonPBFZyoCF  
 yfr2lsIX6zpCXeZJ4ibMzfeNJ0w44LiO790p27tZYE24qpjQoQgJQxUllNQMIbG3OwS84cbiSQvbib9Savokd24RRM+xpWpif0gvfSP3dOzZEZ63qkQ  
 SKt+XyvjKw==|00001000000411500203||

**Sello Digital del Emisor**

rlwNVSGpba8pEMW843AJpDatulv5Dv6eCd1wGYDltz2PDVaeelMncVRx+ZUSRwGbb+eq|1Hb5fXIGE3c4NcBz5AOxQ6gAnPicJOieJxAcNUwJ  
 5rz6m+x7X5o1OVpbCDzuxjDWBxWpdHqe/J1xiPT7h8hEyd0q3b69GwfsMAKhaaBNFys8p1ThGRmnLS0Pb/7LVqK9U3aZNMITfonPBFZyoCFyfr2  
 lsIX6zpCXeZJ4ibMzfeNJ0w44LiO790p27tZYE24qpjQoQgJQxUllNQMIbG3OwS84cbiSQvbib9Savokd24RRM+xpWpif0gvfSP3dOzZEZ63qkQSKt  
 +XyvjKw==

**Sello Digital del SAT**

DVeyabRE/fd9TBtsVxKAndriNfR4qXZ2Aa0PsQFd55x/9HakWkaT6RtKf03M2eFbGKz9cOy1fqTTAvctOK2CNnb0OQizR60MP9oahkBA3RD5GK  
 3oxq/raarTBlw+8K1dciRQ80rT8ZtEDQM/YD1CeTJRLmVad9Tbzu2CX2XifmI95LeDFroRIR1KiAizvVNmXPaCoMKV4Ni8O3ZozGv4FADsm5jwB  
 4ws+5YjU91WGEQE4hxabAgJDZrZFiU/c65o9CyAtrk0zgHNKnVyeXe+hUHGnpRJ8Eap13242RNRuJbyE1u0+i28leKrzT6V/ZhxRS1GcrweJScb3f  
 WnG/kow==

```
<?xml version="1.0" encoding="UTF-8"?>
<cfdi:Comprobante xmlns:xsi="http://www.w3.org/2001/XMLSchema-instance" xmlns:cfdi="http://www.sat.gob.mx/cfd/3" LugarExpedicion="85870"
MetodoPago="PUE" TipoDeComprobante="I" Total="139.00" Moneda="MXN" SubTotal="119.83"
Certificado="MIIGRDCCBCygAwIBAgIUMDAwMDEwMDAwMDA0MDU4MTIwDQYJKoZIhvcNAQELBQAwggGyMTgwNgYDVQQDDDC9BLkMu
NoCertificado="00001000000407805812" FormaPago="01"
Sello="rlwNVSGpba8pEMW843AJpDatulv5Dv6eCd1wGYDItz2PDVaeLmncVRx+ZUSRwGbbqB+eqI1Hb5fXIGE3e4NcBz5AOxQ6gAnPicJOieJxAeNUwJ5"
Fecha="2019-02-12T17:04:39" Folio="5485" Version="3.3" xsi:schemaLocation="http://www.sat.gob.mx/cfd/3
http://www.sat.gob.mx/sitio_internet/cfd/3/cfdv33.xsd">
  <cfdi:Emisor RegimenFiscal="612" Nombre="LIZETH MERISIA YOCUPICIO CASTILLO" Rfc="YOCL8201279U2"/>
  <cfdi:Receptor Nombre="GOBIERNO DEL ESTADO DE SONORA" Rfc="GES790913CT0" UsoCFDI="G03"/>
  - <cfdi:Conceptos>
    - <cfdi:Concepto Importe="119.8300" ValorUnitario="119.8300" Descripcion="CONSUMO DE ALIMENTOS " Unid="No aplica" ClaveUnidad="E48"
      Cantidad="1.0000" NoIdentificacion="001" ClaveProdServ="90101501">
      - <cfdi:Impuestos>
        - <cfdi:Traslados>
          <cfdi:Traslado Importe="19.17" TasaOCuota="0.160000" TipoFactor="Tasa" Impuesto="002" Base="119.8300"/>
          </cfdi:Traslados>
        </cfdi:Impuestos>
      </cfdi:Concepto>
    </cfdi:Conceptos>
  - <cfdi:Impuestos TotalImpuestosTrasladados="19.17">
    - <cfdi:Traslados>
      <cfdi:Traslado Importe="19.17" TasaOCuota="0.160000" TipoFactor="Tasa" Impuesto="002"/>
    </cfdi:Traslados>
  </cfdi:Impuestos>
  - <cfdi:Complemento>
    <tfd:TimbreFiscalDigital xmlns:xsi="http://www.w3.org/2001/XMLSchema-instance" Version="1.1"
      xsi:schemaLocation="http://www.sat.gob.mx/TimbreFiscalDigital
      http://www.sat.gob.mx/sitio_internet/cfd/timbrefiscaldigital/TimbreFiscalDigitalv11.xsd"
      xmlns:tfd="http://www.sat.gob.mx/TimbreFiscalDigital"
      SelloSAT="DVeya6RE/fd9TBTsVxKAndriNfR4qXZ2Aa0PsQFd55x/9HakWKA6T6RtKf03M2eFbGKz9cOy1fqTTAvctOK2CNnb00QizR60MP5
      NoCertificadoSAT="00001000000411500203"
      SelloCFD="rlwNVSGpba8pEMW843AJpDatulv5Dv6eCd1wGYDItz2PDVaeLmncVRx+ZUSRwGbbqB+eqI1Hb5fXIGE3e4NcBz5AOxQ6gAnPic
      RfcProvCertif="DIG130917F9A" FechaTimbrado="2019-02-12T18:04:47" UUID="5554e26d-4d20-4881-95f3-8c711d8a788c"/>
    </cfdi:Complemento>
  </cfdi:Comprobante>
```

### Verificación de comprobantes fiscales digitales por internet

A través de esta opción, usted podrá verificar si el comprobante fue certificado por el SAT

Folio fiscal\*  RFC emisor\*  RFC receptor\*

 Proporcione los dígitos de la imagen\*

[Verificar CFDI](#)

\* Datos obligatorios

RFC del emisor	Nombre o razón social del emisor	RFC del receptor	Nombre o razón social del receptor
YOCL8201279U2	LIZETH MERISIA YOCUPICIO CASTILLO	GES790913CT0	GOBIERNO DEL ESTADO DE SONORA
Folio fiscal	Fecha de expedición	Fecha certificación SAT	PAC que certificó
5554E26D-4D20-4881-95F3-8C711D8A788C	2019-02-12T17:04:39	2019-02-12T18:04:47	DIG130917F9A
Total del CFDI	Efecto del comprobante	Estado CFDI	Estatus de cancelación
\$139.00	Ingreso	Vigente	Cancelable sin aceptación

[Imprimir](#)

#### Enlaces

- [Declaración de Accesibilidad](https://www.gob.mx/accesibilidad)
- [Política de privacidad](https://www.gob.mx/privacidad)
- [Términos y Condiciones](https://www.gob.mx/terminos)
- [Marco Jurídico](http://www.ordenjuridico.gob.mx)
- [Portal de Obligaciones de Transparencia](http://portaltransparencia.gob.mx)
- [Sistema Infomex](https://www.infomex.org/mx/gobierno/federal/home.action)
- [INA](http://inicio.fai.org.mx/SitePages/fai.aspx)
- [Mapa de sitio](https://www.gob.mx/sitemap)

#### ¿Qué es gob.mx?

Es el portal único de trámites, información y participación ciudadana. [Leer más](https://www.gob.mx/que-es-gobmx)

[English](https://www.gob.mx/en/index)  
[Temas](https://www.gob.mx/temas)  
[Reformas](http://reformas.gob.mx)

#### Contacto

Mesa de ayuda, dudas e información: [gobmx@funcionpublica.gob.mx](mailto:gobmx@funcionpublica.gob.mx)

[Denuncia contra servidores públicos](https://www.gob.mx/tramites/ficha/presentacion-de-quejas-y-denuncias-en-la-sfp/SEPS6)

Mantente informado. Suscríbete.



Síguenos en

# HOTEL SORIA

**BERNARDO SORIA CRUZ**  
 R.F.C.SOCB480820PV2 CURP SOCB480820HSLRRR07  
 PESQUEIRA NORTE No. 1129 COL.Los Naranjos C.P. 85835  
 TELS. (642) 422-9898 422-9897  
 hotelsoriafacturas@gmail.com  
 Navojoa Sonora México

Tipo de Comprobante: I - Ingreso  
 Lugar de Expedición: 85835  
 Régimen Fiscal: 612 - Personas Físicas con Actividades Empresariales y Profesionales

Forma de pago: 28 - Tarjeta de débito Folio: BB - 25951  
 Número de cuenta: 9126  
 Método de pago: PUE - Pago en una sola exhibición Fecha: 12/2/2019 02:38:27  
 Moneda: MXN - Peso Mexicano

Datos del cliente  
**Ciente:** GOBIERNO DEL ESTADO DE SONORA  
**R.F.C.:** GES790913CTO **Uso CFDI:** G03 - Gastos en general  
**Domicilio:** COMONFORT Y DR. PALIZA No. 5/N, CENTENARIO, C.P. 83260, Hermosillo, Sonora, México

Cantidad	Unidad	Clave Unidad SAT	Clave Producto/Servicio	Concepto / Descripción	Valor Unitario	Descuentos	Impuestos	Importe
1	NO APLICA	E48 - Unidad de servicio	90111802 - Habitación doble	HOSPEDAJE HAB. 114.- PAGO 11/FEB,2019	338.98	0.00	002 - IVA - 54.24	338.98

Importe con letra:  
 CUATROCIENTOS PESOS 00/100 M.N.

Subtotal: 338.98  
 I.V.A. 16%: 54.24  
 I.S.R. 2%: 6.78  
 Total: 400.00

CFDI Relacionado:  
 Tipo Relación: -  
 CFDI Relacionado:



Serie del Certificado del emisor: 00001000000404700089  
 Folio fiscal: CFCDBE82-6068-4F11-800F-DF809CAC38FD  
 No. de Serie del Certificado del SAT: 00001000000404486074  
 Fecha y hora de certificación: Febrero 13 2019 - 03:33:34

Este documento es una representación impresa de un CFDI

Sello Digital del CFDI

Dmam35B0p/WIU715hq8F4C0gP/ekEEaD0CqQBDO2m/PxGcuKv/hvPTE+sXyi+3GSt/gANhbFGmtW+TV8JVLai4  
 6yAmsxlkFNEA55xajVoCd15Xcu2Hv1ySmEmvRpsWpcuSWjrZTj9pldW7U+Th3iuVT3/Sa6INTDE74jqPO7tMXy  
 nTufgcuW1FtCqpn1iYsLbsKwDlkcP/BrxW0wwXoi69/x5m1abJqaoCNYm6aLAQY5epk/UJzxA+fbG6isOP  
 cTSuB4IZGWK3mKI52HUH1Y4jNCuWJEXUaK1+2CtPsVWQRZ70GNzalmtpx2ksv4zWgOaQsrIM71wZlq6PBpCA==

Sello del SAT

NBNTCS12Xo2ea7YqPhGUhM79iJODWFn843XtlhcjssAZH8RYRVLuPNKLYXkITUrtPjYhjieJtDgO  
 r61QqdKMlghh3KUw5xfEgdNRGckRkCjclrdllIMf2jk7sVsN2K6g7HOySipe/33trVyAX4HYmWSN07  
 DoorgeXPw0evAkQyKw2Cez/3pt5a4ewaTE10WU3Jtoy1zfwCDbdTK5+UQADLLbdJa9T12TjxHwkn95Eg  
 Gg3X5vUjCWudRQPpCfHy6cq1BUgq9heJUXZhwPjtkfrV75TGghYHxK72roBeeK+f0tkrgcsbJ+Y2gGP  
 meSQ4lsgJPNdkxQC0ISIEw==

Cadena original del complemento de certificación digital del SAT

||1.1|CFCDBE82-6068-4F11-800F-DF809CAC38FD|2019-02-13T03:33:34|MAS0810247C0|Dmam  
 35B0p/WIU715hq8F4C0gP/ekEEaD0CqQBDO2m/PxGcuKv/hvPTE+sXyi+3GSt/gANhbFGmtW+TV8JVLai4  
 I46yAmsxlkFNEA55xajVoCd15Xcu2Hv1ySmEmvRpsWpcuSWjrZTj9pldW7U+Th3iuVT3/Sa6INTDE74j  
 qPO7tMXy nTufgcuW1FtCqpn1iYsLbsKwDlkcP/BrxW0wwXoi69/x5m1abJqaoCNYm6aLAQY5epk/  
 UJzxA+fbG6isOPcTSuB4IZGWK3mKI52HUH1Y4jNCuWJEXUaK1+2CtPsVWQRZ70GNzalmtpx2ksv4zWgO  
 aQsrIM71wZlq6PBpCA==|00001000000404486074||

```
<?xml version="1.0" encoding="UTF-8"?>
<cfdi:Comprobante LugarExpedicion="85835" MetodoPago="PUE" TipoDeComprobante="I" Total="400.00" Moneda="MXN" SubTotal="338.98"
Certificado="MIIGDTCCA/WgAwIBAgIUMDAwMDEwMDAwMDA0MDQ3MDAwODkwDQYJKoZIhvcNAQELBQAwggGyMTgwNgYDVQQDDC9BLkM
NoCertificado="00001000000404700089" FormaPago="28"
Sello="Dmam35B0p/WIU7t5hq8F4COgP/ekEEaD0CqQBDO2m/PxGcukV/hvPte+sXyi+3GSt/gANhbFGmtW+TV8JVLal46yAmsxIkFNEA55xajVoCd1SXci
Fecha="2019-02-12T02:38:27" Folio="25951" Serie="BB" Version="3.3" xsi:schemaLocation="http://www.sat.gob.mx/cfd/3
http://www.sat.gob.mx/sitio_internet/cfd/3/cfdv33.xsd http://www.sat.gob.mx/implocal http://www.sat.gob.mx/sitio_internet/cfd/implocal/implocal.xsd"
xmlns:implocal="http://www.sat.gob.mx/implocal" xmlns:xsi="http://www.w3.org/2001/XMLSchema-instance" xmlns:cfdi="http://www.sat.gob.mx/cfd/3">
  <cfdi:Emisor Nombre="BERNARDO SORIA CRUZ" Rfc="SOCB480820PV2" RegimenFiscal="612"/>
  <cfdi:Receptor Nombre="GOBIERNO DEL ESTADO DE SONORA" Rfc="GES790913CT0" UsoCFDI="G03"/>
  - <cfdi:Conceptos>
    - <cfdi:Concepto Importe="338.98" ValorUnitario="338.98" Descripcion="HOSPEDAJE" NoIdentificacion="2" Unidad="NO APLICA" Cantidad="1"
      ClaveUnidad="E48" ClaveProdServ="90111802">
      - <cfdi:Impuestos>
        - <cfdi:Traslados>
          <cfdi:Traslado Importe="54.24" TasaOCuota="0.160000" TipoFactor="Tasa" Impuesto="002" Base="338.98"/>
          <cfdi:Traslados>
        </cfdi:Traslados>
        </cfdi:Impuestos>
      </cfdi:Concepto>
    </cfdi:Conceptos>
  - <cfdi:Impuestos TotalImpuestosTrasladados="54.24">
    - <cfdi:Traslados>
      <cfdi:Traslado Importe="54.24" TasaOCuota="0.160000" TipoFactor="Tasa" Impuesto="002"/>
    </cfdi:Traslados>
  </cfdi:Impuestos>
  - <cfdi:Complemento>
    <tfd:TimbreFiscalDigital Version="1.1" xsi:schemaLocation="http://www.sat.gob.mx/TimbreFiscalDigital
      http://www.sat.gob.mx/sitio_internet/cfd/TimbreFiscalDigital/TimbreFiscalDigitalv11.xsd" xmlns:xsi="http://www.w3.org/2001/XMLSchema-
      instance"
      SelloSAT="NBNTC512Xo2ea7YqPhGUNM79iiJODWFN843XtIhejsscAZH8RYRVluPNKLYXkJTUrtPJyhjzjieJOtDgOr61QqdKMIGHhh3KUw!
      NoCertificadoSAT="00001000000404486074"
      SelloCFDI="Dmam35B0p/WIU7t5hq8F4COgP/ekEEaD0CqQBDO2m/PxGcukV/hvPte+sXyi+3GSt/gANhbFGmtW+TV8JVLal46yAmsxIkFNE
      RfcProvCertif="MAS0810247C0" FechaTimbrado="2019-02-13T03:33:34" UID="CFCD8E82-6068-4F11-800F-DF809CAC38FD"
      xmlns:tfd="http://www.sat.gob.mx/TimbreFiscalDigital"/>
    - <implocal:ImpuestosLocales TotaldeTraslados="6.78" TotaldeRetenciones="0.00" version="1.0">
      <implocal:TrasladosLocales Importe="6.78" TasaDeTraslado="2.00" ImplLocTrasladado="ISH"/>
    </implocal:ImpuestosLocales>
  </cfdi:Complemento>
</cfdi:Comprobante>
```

## Verificación de comprobantes fiscales digitales por internet

A través de esta opción, usted podrá verificar si el comprobante fue certificado por el SAT

Folio fiscal*: <input type="text"/>	RFC emisor*: <input type="text"/>	RFC receptor*: <input type="text"/>
	Proporcione los dígitos de la imagen*: <input type="text"/>	Verificar CFDI

\* Datos obligatorios

RFC del emisor	Nombre o razón social del emisor	RFC del receptor	Nombre o razón social del receptor
SOCB480820PV2	BERNARDO SORIA CRUZ	GES790913CT0	GOBIERNO DEL ESTADO DE SONORA
Folio fiscal	Fecha de expedición	Fecha certificación SAT	PAC que certificó
CFCD8E82-6068-4F11-800F-DF809CAC38FD	2019-02-12T02:38:27	2019-02-13T03:33:34	MAS0810247C0
Total del CFDI	Efecto del comprobante	Estado CFDI	Estatus de cancelación
\$400.00	Ingreso	Vigente	Cancelable sin aceptación

Imprimir

### Enlaces

[Declaración de Accesibilidad \(https://www.gob.mx/accesibilidad\)](https://www.gob.mx/accesibilidad)  
[Política de privacidad \(https://www.gob.mx/privacidad\)](https://www.gob.mx/privacidad)  
[Términos y Condiciones \(https://www.gob.mx/terminos\)](https://www.gob.mx/terminos)  
[Marco Jurídico \(http://www.ordenjuridico.gob.mx\)](http://www.ordenjuridico.gob.mx)  
[Portal de Obligaciones de Transparencia \(http://portaltransparencia.gob.mx\)](http://portaltransparencia.gob.mx)  
[Sistema Infomex \(https://www.infomex.org.mx/gobierno/federal/home.action\)](https://www.infomex.org.mx/gobierno/federal/home.action)  
[IfAI \(http://inicio.ifai.org.mx/SitePages/ifai.aspx\)](http://inicio.ifai.org.mx/SitePages/ifai.aspx)  
[Mapa de sitio \(https://www.gob.mx/sitemap\)](https://www.gob.mx/sitemap)

### ¿Qué es gob.mx?

Es el portal único de trámites, información y participación ciudadana. [Leer más \(https://www.gob.mx/que-es-gobmx\)](https://www.gob.mx/que-es-gobmx)  
[English \(https://www.gob.mx/en/index\)](https://www.gob.mx/en/index)  
[Temas \(https://www.gob.mx/temas\)](https://www.gob.mx/temas)  
[Reformas \(http://reformas.gob.mx\)](http://reformas.gob.mx)

### Contacto

Mesa de ayuda, dudas e información: [gobmx@funcionpublica.gob.mx](mailto:gobmx@funcionpublica.gob.mx)  
[Denuncia contra servidores públicos \(https://www.gob.mx/tramites/ficha/presentacion-de-quejas-y-denuncias-en-la-sfp/GFP5-4\)](https://www.gob.mx/tramites/ficha/presentacion-de-quejas-y-denuncias-en-la-sfp/GFP5-4)

Mantente informado. Suscríbete.



Síguenos en