



2 al Millar

Gastos por Comprobar:

Nombre: Jesús Armando Flores García

Comisión a: Cajeme, Sonora.

Periodo de: 27-mar-19

Oficio de Comisión: ECOP-DEC-0504/2019

Cheque No. _____ de Fecha: _____ Importe \$ 300.00

Vehículo Asignado VB-71-391

Banco: _____ Cuenta: _____

_____ \$ 300.00

Relación de documentación comprobatoria:

No.	Fecha	Factura	Prestador de Servicio/Concepto	Importe
1	27/03/2019	14565	consumo	302.00
2				
3				
4				
5				
6				
7				
8				
9				
10				
11				
12				
13				
14				
15				
16				
17				
18				

Toda entrega por concepto de "Gastos a Comprobar" deberá quedar cubierta ante la Dirección General de Administración y Control Presupuestal, al siguiente día hábil de concluida la Comisión.

[Handwritten signature]
Firma de conformidad

[Handwritten signature]
Firma de Persona Comisionada

Subtotal Gastos 302.00
Efectivo Devuelto -2.00
Importe del Cheque 300.00

Firma de Recepción y Fecha



Lic. Fernando Herrera Saldate.

Director General de Evaluación y Control de Obra Pública

Presente

Mediante Oficio: ECOP-DEC-0504/2019 se comisiona para que se efectúe verificación física de la Obra : Construcción de Centro Educativo y Artístico Down, Ubicado en Calle San Andrés PTE, entre Avenida Revolución y Calle Santa Teresita en Cd. Obregón, Sonora.
Contrato No. CECOP-OBRA-R23-2016-025.

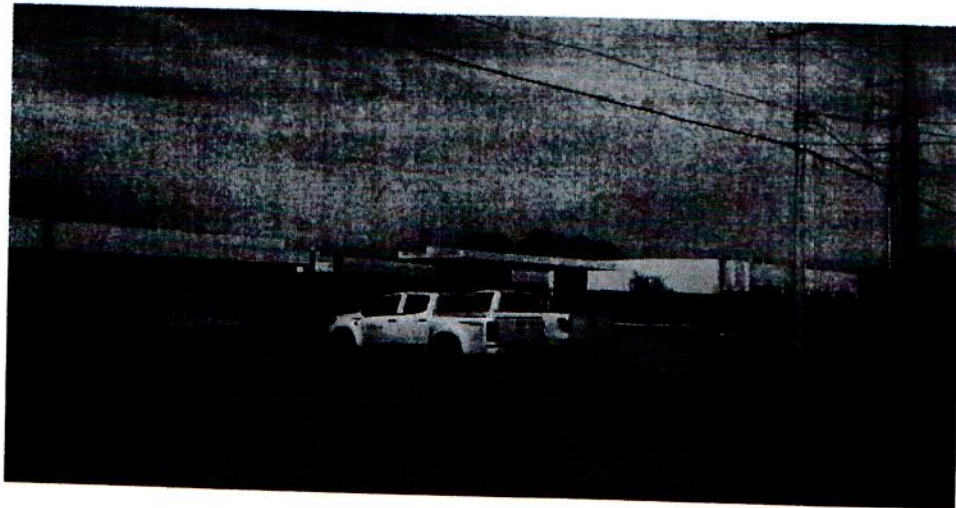

Afirmante

Ing. Jesús Armando Flores García



Dirección General de Evaluación y Control de Obra Pública
Oficio. - No. ECOP-DEC-0504/2019.

Asunto: Se le comisiona

Hermosillo, Sonora, 25 de marzo del 2019

2019: Año del combate a la corrupción"

"2019: AÑO DE LA MEGARREGIÓN SONORA-ARIZONA".

Ing. Jesús Armando Flores García

Presente.-

Con fundamento en el Artículo 18, fracción I del Reglamento Interior de esta Secretaría, y en relación a las Cláusulas Primera, Segunda, Tercera y Sexta del contrato de Prestación de Servicios Profesionales por Honorarios suscrito entre la Secretaría con Usted, se le comisiona para que en compañía del Ing. Anacleto Ignacio Terrones Villasana efectúen la verificación física de la obra Construcción de centro educativo y artístico Down, ubicado en calle San Andrés Pte. Entre revolución y calle Santa Teresita la obra se encuentra ubicada en cd. Obregón, Sonora.

Dicha comisión comprende del día 27 de marzo del año en curso, para lo cual dispondrá de 1 día de gastos de camino con cargo a los recursos del 2 (dos) al millar estatal, debiendo rendir un informe escrito con las conclusiones respectivas.

El recorrido se realizará en un vehículo Pick-Up Dodge con placas VB-71-391, recorriendo 700 kms, de carretera pavimentada cruzando 4 casetas de peaje, por lo que deberá coordinarse con el área respectiva para que el vehículo se le proporcione el día 27 de marzo a partir de las 8:00 horas, entregándolo al término de la comisión de acuerdo a las instrucciones giradas por esta unidad.

Agradeciendo su atención, me reitero a sus órdenes para cualquier duda o aclaración.

Atentamente
Sufragio Efectivo. No Reelección.

Lic. Fernando Herrera Saldate
El Director General



SECRETARIA DE LA CONTRALORIA GENERAL
DIRECCIÓN GENERAL DE EVALUACIÓN
Y CONTROL DE OBRA PÚBLICA
HERMOSILLO, SONORA

C.c.p. Ing. Héctor González Tirado, Director General de Administración y Control Presupuestal de la S.C.G. Presente.
Lic. Edgar Prendas Sandoval, Director de Recursos Financieros y Materiales.
Archivo.
EIEA/CLR/GVB





GUADALUPE AVALOS BELTRAN

AABG660221AA6

RÉGIMEN FISCAL: 612 - Personas Físicas con Actividades Empresariales y Profesionales

LATERAL KINO, 525, VILLA ITSON, 85130, CD. OBREGON, CAJEME, Sonora, México
Tel. 6441790638

CLIENTE

GOBIERNO DEL ESTADO DE SONORA

GES790913CT0

USO CFDI: G03 - Gastos en general

COMONFORT Y DR PALIZA, 83260, Hermosillo, Hermosillo, Sonora, México

Factura 14565

FOLIO FISCAL (UUID)

E9304C3E-81B3-4269-8C80-3698EEFDCF03

NO. DE SERIE DEL CERTIFICADO DEL SAT

00001000000403498740

NO. DE SERIE DEL CERTIFICADO DEL EMISOR

00001000000306583438

FECHA Y HORA DE CERTIFICACIÓN

2019-03-27T18:11:04

RFC PROVEEDOR DE CERTIFICACIÓN

FLI081010EK2

FECHA Y HORA DE EMISIÓN DE CFDI

2019-03-27T18:02:54

LUGAR DE EXPEDICIÓN

85130

CONCEPTOS

Cantidad	Unidad	No. Identificación	Descripción	Precio Unitario	Importe
1.00	E48 - consumo	999	Servicio de alimentos y bebidas	\$ 260.34	\$ 260.34
Clave Prod. Serv. - 93131608 Servicios de suministro de alimentos					
Impuestos:					
Traslados:					
002 IVA Base - \$ 260.34 Tasa - 0.160000 Importe - \$ 41.66					

IMPORTE CON LETRA

TRSCIENTOS DOS PESOS, 00/100 MXN

SUBTOTAL

\$ 260.34

TIPO DE COMPROBANTE

I - Ingreso

TRASLADO IVA TASA 0.160000

\$ 41.66

FORMA DE PAGO

28 - Tarjeta de débito

TOTAL

\$ 302.00

MÉTODO DE PAGO

PUE - Pago en una sola exhibición

MONEDA

MXN - Peso Mexicano

SELLO DIGITAL DEL CFDI

j6QFZWBq/8fXuDTFk8NS55v8UVCvhXHvQS//7AhcC4I0Euxhsto+Sph2OgAseDM6CW3/T5OC2PHbTBkILYL4GDlpQK+q4ruat8PAi7sW0itnOxuCfBkoqxoD7HrnZTgz/vcVed8mBIQyLgwc8B2v6qWxiuGPUqT7dHb3P0IQq1s=

SELLO DIGITAL DEL SAT

Hje+UjBBYvUjQNmnFznjmv1gGZIOAayI9KiOnypzmm7WGOOrZSXCvkhYyJbMZr+RXAU2lyoKa1TBqC80A4MnL1MNegZZI7jlkOvh/Ekuw0+LAWNjMczlqxBS84ZrE3sbQUerCJX7Dv1LhG+hHN0MU+OCRFKzQM7mahNH22yvV6hVFCbaL3cJD/WmcgP852j8m0Bgp6tnan7ydmptRRbZov6K3N+AOtAjCIIossTOXEbOFKCOIEI3MNGGjBY1midDozXazBsRPuf43/kt8J8nnSh6Ty3ScpMRIHIYq7MMmZsMMnbjTBOF5uGEMrdPgcgbUnLsjiURQ1BpNgesQ==

CADENA ORIGINAL DEL COMPLEMENTO DE CERTIFICACIÓN DIGITAL DEL SAT

||1.1|E9304C3E-81B3-4269-8C80-3698EEFDCF03|2019-03-27T18:11:04|FLI081010EK2||j6QFZWBq/8fXuDTFk8NS55v8UVCvhXHvQS//7AhcC4I0Euxhsto+Sph2OgAseDM6CW3/T5OC2PHbTBkILYL4GDlpQK+q4ruat8PAi7sW0itnOxuCfBkoqxoD7HrnZTgz/vcVed8mBIQyLgwc8B2v6qWxiuGPUqT7dHb3P0IQq1s=|00001000000403498740||



Facturar en línea® **CFDI**

Descargue gratis este comprobante

en formato digital .XML ingresando a: www.fel.mx/xml

Proveedor Autorizado de Certificación Folio 55029

Para Facturar en Línea ingresa a: www.fel.mx

```
<?xml version="1.0" encoding="utf-8" ?>
- <cfdi:Comprobante xmlns:xsi="http://www.w3.org/2001/XMLSchema-instance" xsi:schemaLocation="http://www.sat.gob.mx/cfd/3
  http://www.sat.gob.mx/sitio_internet/cfd/3/cfdv33.xsd" Version="3.3" Folio="14565" Fecha="2019-03-27T18:02:54"
  Sello="j6QFZWBq/8fXuDTfk8NS55v8UVCvhXHvQS//7AhcC4I0Euxhsto+Sph2OgAseDM6CW3/T5OC2PHbTBklLYL4GDIpQK+q4ruat8PAi7sW0iI
  FormaPago="28" NoCertificado="00001000000306583438"
  Certificado="MII EZDCCA0ygAwIBAgIUMDAwMDEwMDAwMDAzMDY1ODM0MzgwDQYJKoZIhvcNAQEFBQAwwggGKMTgwNgYDVQQDDDC9BLkMuIG
  SubTotal="260.34" Moneda="MXN" Total="302.00" TipoDeComprobante="I" MetodoPago="PUE" LugarExpedicion="85130"
  xmlns:cfdi="http://www.sat.gob.mx/cfd/3">
  <cfdi:Emisor Rfc="AABG660221AA6" Nombre="GUADALUPE AVALOS BELTRAN" RegimenFiscal="612" />
  <cfdi:Receptor Rfc="GES790913CTO" Nombre="GOBIERNO DEL ESTADO DE SONORA" UsoCFDI="G03" />
- <cfdi:Conceptos>
  - <cfdi:Concepto ClaveUnidad="E48" ClaveProdServ="93131608" NoIdentificacion="999" Cantidad="1" Unidad="consumo"
    Descripcion="Servicio de alimentos y bebidas" ValorUnitario="260.344828" Importe="260.344828">
    - <cfdi:Impuestos>
      - <cfdi:Traslados>
        <cfdi:Traslado Base="260.344828" Impuesto="002" TipoFactor="Tasa" TasaOCuota="0.160000" Importe="41.655172" />
      </cfdi:Traslados>
    </cfdi:Impuestos>
  </cfdi:Concepto>
</cfdi:Conceptos>
- <cfdi:Impuestos TotalImpuestosTrasladados="41.66">
  - <cfdi:Traslados>
    <cfdi:Traslado Impuesto="002" TipoFactor="Tasa" TasaOCuota="0.160000" Importe="41.66" />
  </cfdi:Traslados>
</cfdi:Impuestos>
- <cfdi:Complemento>
  <tfd:TimbreFiscalDigital Version="1.1" RfcProvCertif="FLI081010EK2" UUID="E9304C3E-81B3-4269-8C80-3698EEFDC03"
    FechaTimbrado="2019-03-27T18:11:04"
    SelloCFD="j6QFZWBq/8fXuDTfk8NS55v8UVCvhXHvQS//7AhcC4I0Euxhsto+Sph2OgAseDM6CW3/T5OC2PHbTBklLYL4GDIpQK+q4ruat8PA
    NoCertificadoSAT="00001000000403498740"
    SelloSAT="Hje+UjBByvlJQNmnFznjmv1gGZIOAayl9KiOnypzmm7WG00rZSXCvkhYyJbMZr+RXAU2IyoKa1TBqCc80A4MnL1MNegZZZI7jIk0v
    xmlns:tfd="http://www.sat.gob.mx/TimbreFiscalDigital" xsi:schemaLocation="http://www.sat.gob.mx/TimbreFiscalDigital
    http://www.sat.gob.mx/sitio_internet/cfd/TimbreFiscalDigital/TimbreFiscalDigitalv11.xsd" />
  </cfdi:Complemento>
</cfdi:Comprobante>
```

Verificación de comprobantes fiscales digitales por internet

A través de esta opción, usted podrá verificar si el comprobante fue certificado por el SAT

Folio fiscal*	RFC emisor*	RFC receptor*
	<input type="text"/>	<input type="text"/>
Proporcione los dígitos de la imagen*		
Verificar CFDI		

* Datos obligatorios

RFC del emisor	Nombre o razón social del emisor	RFC del receptor	Nombre o razón social del receptor
AABG660221AA6	GUADALUPE AVALOS BELTRAN	GES790913CT0	GOBIERNO DEL ESTADO DE SONORA
Folio fiscal	Fecha de expedición	Fecha certificación SAT	PAC que certificó
E9304C3E-81B3-4269-8C80-3698EEFDCF03	2019-03-27T18:02:54	2019-03-27T18:11:04	FLI081010EK2
Total del CFDI	Efecto del comprobante	Estado CFDI	Estatus de cancelación
\$302.00	Ingreso	Vigente	Cancelable sin aceptación

[Imprimir](#)

Enlaces

[Declaración de Accesibilidad \(https://www.gob.mx/accesibilidad\)](#)
[Política de privacidad \(https://www.gob.mx/privacidad\)](#)
[Términos y Condiciones \(https://www.gob.mx/terminos\)](#)
[Marco Jurídico \(http://www.ordenjuridico.gob.mx\)](#)
[Portal de Obligaciones de Transparencia \(http://portaltransparencia.gob.mx\)](#)
[Sistema Informes \(https://www.informes.org.mx/gobierno/federal/home.action\)](#)
[INEI \(http://michifa.org.mx/SitePages/Inicio\)](#)
[Mapa de sitio \(https://www.gob.mx/sitema\)](#)

¿Qué es gob.mx?

Es el portal único de trámites, información y participación ciudadana. [Leer más \(https://www.gob.mx/que-es-gobmx\)](#)
[English \(https://www.gob.mx/en/ingles\)](#)
[Temas \(https://www.gob.mx/temas\)](#)
[Reformas \(http://reformas.gob.mx\)](#)

Contacto

Mesa de ayuda, dudas e información: gobmx@funcionpublica.gob.mx
[Denuncia contra servidores públicos \(https://www.gob.mx/tramites/ficha/representacion-de-público-y-denuncia-en-la-cin/SFP54\)](#)

Mantente informado. Suscríbete.



Síguenos en