

R7

**Lic. Fernando Herrera Saldade**  
**Director General de Evaluación y Control de Obra Pública**  
**Secretaría de la Contraloría General**

En cumplimiento a lo dispuesto en el oficio de comisión No. ECOP-DEC-0871/2019, de fecha 07 de Mayo del 2019, se me comisiona para que en compañía del ing. Ismael Soto Piri , se efectúe la verificación física de las obras anexas a este oficio correspondiente a los programas FAMES y Recursos Propios, las obras están ubicadas en los municipios de Benito Juárez, Cajeme, Etchojoa y Huatabampo, Sonora.

A continuación, se hace un desglose de las actividades realizadas:

El día 13 de mayo del 2019, se realizó el traslado y revisión de la obra ubicada en la localidad de Cocorit en el municipio de Cajeme:

**Nombre de la Obra:** RECONSTRUCCION DE ESCUELA AFECTADA POR SISMO: CONSTRUCCION DE SEIS AULAS, DIRECCION, AULA DE MEDIOS, SERVICIOS SANITARIOS, OBRA EXTERIOR Y REHABILITACION DE EDIFICIOS EXISTENTES, EN ESCUELA PRIMARIA CLEOTILDE FLORES, DE LA LOCALIDAD DE COCORIT Y MUNICIPIO DE CAJEME, SONORA.

**N° de Contrato:** ISIE-ED-19-002

**Ejecutora:** ISIE

**Programa:** RECURSOS PROPIOS

**Monto Contratado:** \$11'480,539.59



En estas imágenes se observa cimbra de traves en losa de entrepiso, así como se aprecia estructura metálica de tejaban.

En la primera imagen se observa aplicación de cemento typ base-coat color blanco con malla de refuerzo, en la segunda alero con acabado irregular.



En estas fotos se observa la descimbra y cimbra de losa de azotea.

Habiéndose concluido las actividades de verificación física de obras, se realizó traslado a la ciudad de Hermosillo, Sonora.

Se anexa copia de oficio de comisión.

**ATENTAMENTE**

**Ing. Anacleto Ignacio Terrones Villasana**

**Nombre de la Obra:** RECONSTRUCCION DE ESCUELA AFECTADA POR SISMO: CONSTRUCCION DE AULA DE MEDIOS-BIBLIOTECA, DIRECCION, USAER, SEIS AULAS Y OBRA EXTERIOR, EN ESCUELA PRIMMERIA BENITO JUAREZ, DE LA LOCALIDAD DE VILLA JUAREZ Y MUNICIPIO DE BENITO JUAREZ, SONORA.

**N° de Contrato:** ISIE-ED-19-003

**Ejecutora:** ISIE

**Programa:** RECURSOS PROPIOS

**Monto Contratado:** \$ 6'616,202.16

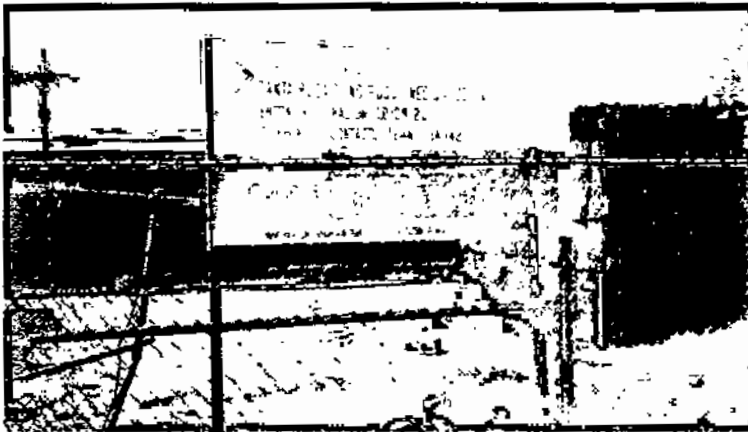

Cartel informativo.

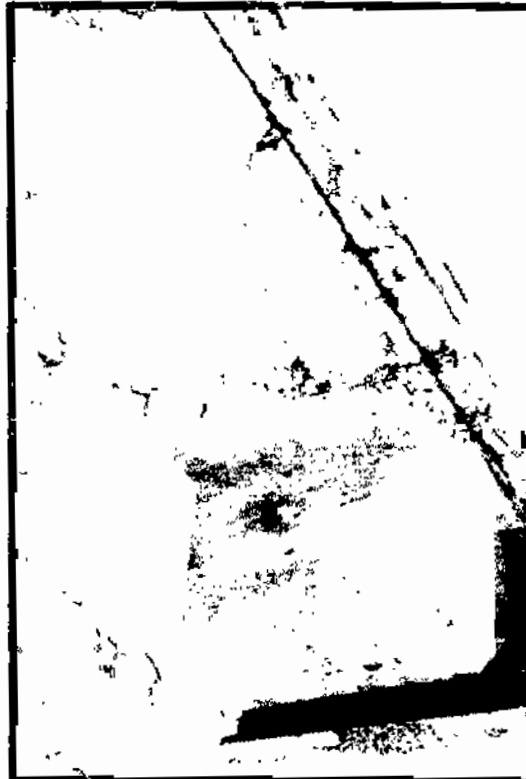

**Nombre de la Obra:** CONSTRUCCION DE UNA AULA AISLADA DE 6.0 X 8.0 METROS, ALIMENTADORES ELECTRONICOS Y OBRA EXTERIOR, EN ESCUELA PRIMARIA FRANCISCO VILLA, DE LA LOCALIDAD DE BABURO Y MUNICIPIO DE HUATABAMPO, SONORA.

**N° de Contrato:** SIE-FAMEB-19-017

**Ejecutora:** ISIE

**Programa:** FAMES

**Monto Contratado:** \$ 785,260.96

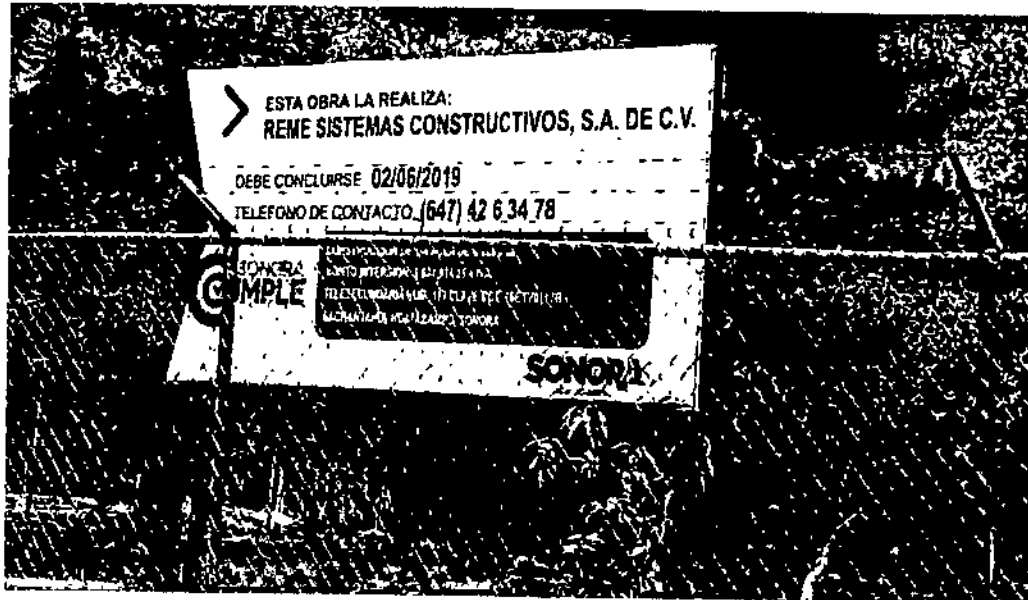

Cartel informativo.



En la primera imagen se aprecia cimbra de trabe y en la segunda enjarre en muro

**Nombre de la Obra:** CONSTRUCCION DE TELESECUNDARIA 117, DE LA LOCALIDAD DE BACHANTAHUI Y MUNICIPIO DE HUATABAMPO, SONORA.

**N° de Contrato:** ISIE-FAMES-18-018

**Ejecutora:** ISIE

**Programa:** FAMES

**Monto Contratado:** \$ 779,420.53



Vista principal.



Vista norte, se observa los trabajos de enjarre en muros y colocación del armado de trabe.

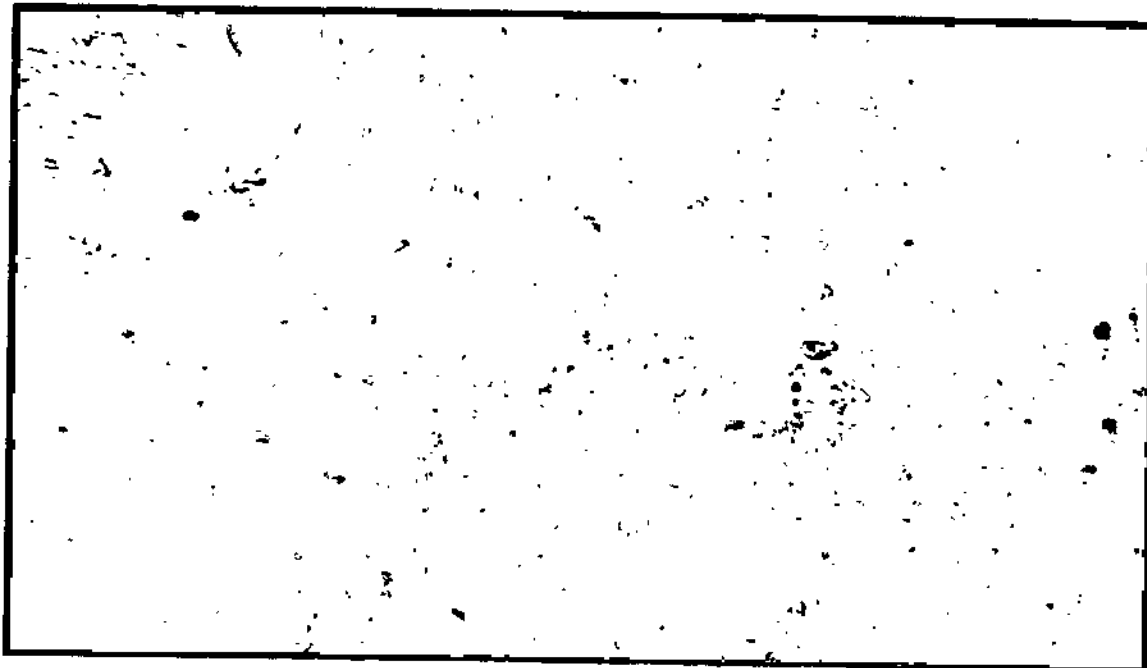
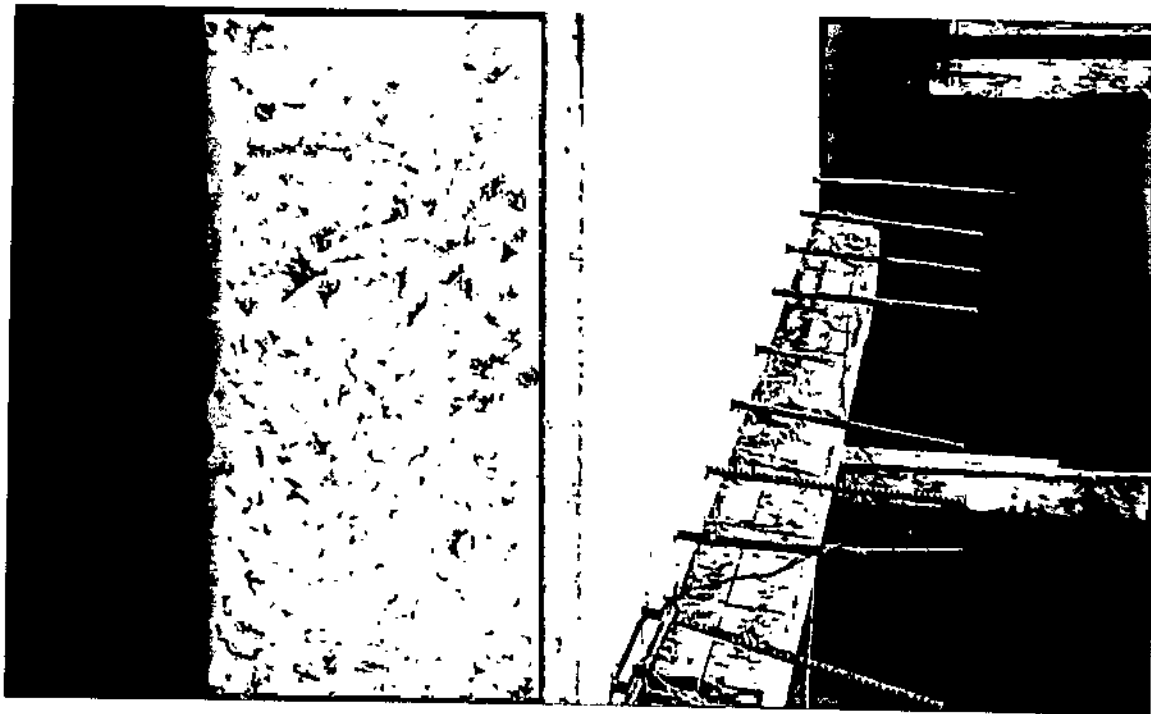

Acabado irregular en muro de concreto.

**Nombre de la Obra:** RECONSTRUCCION DE ESCUELA AFECTADA POR SISMO: CONSTRUCCION DE DIEZ AULAS, DIRECCION, PORTICO, SERVICIOS SANITARIOS Y OBRA EXTERIOR, EN LA ESCUELA PRIMARIA ABELARDO L. RODRIGUEZ DE LA LOCALIDAD DE BACOBAMPO Y MUNICIPIO DE ETCHOJOA, SONORA.

**N° de Contrato:** ISIE-ED-19-012

**Ejecutora:** ISIE

**Programa:** RECURSOS PROPIOS

**Monto Contratado:** \$ 10'528,416.99

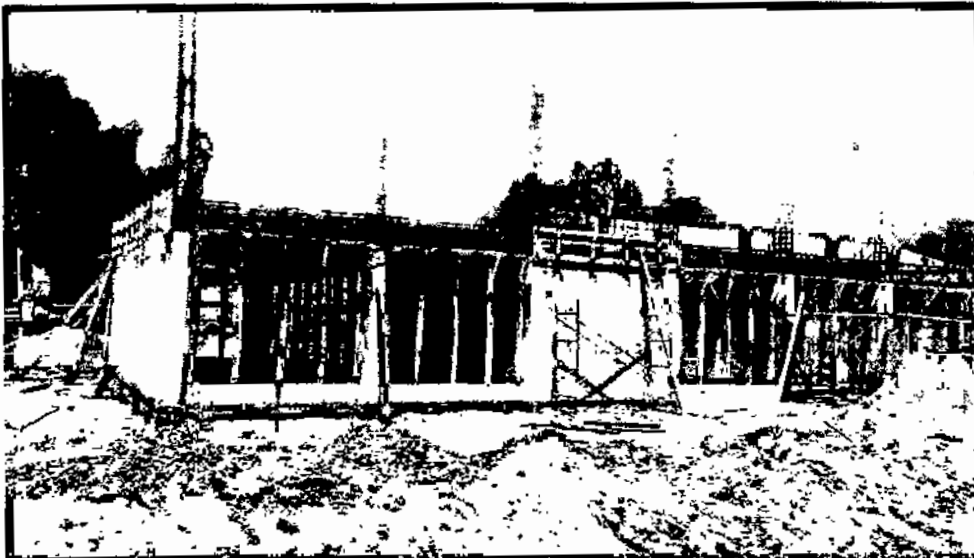
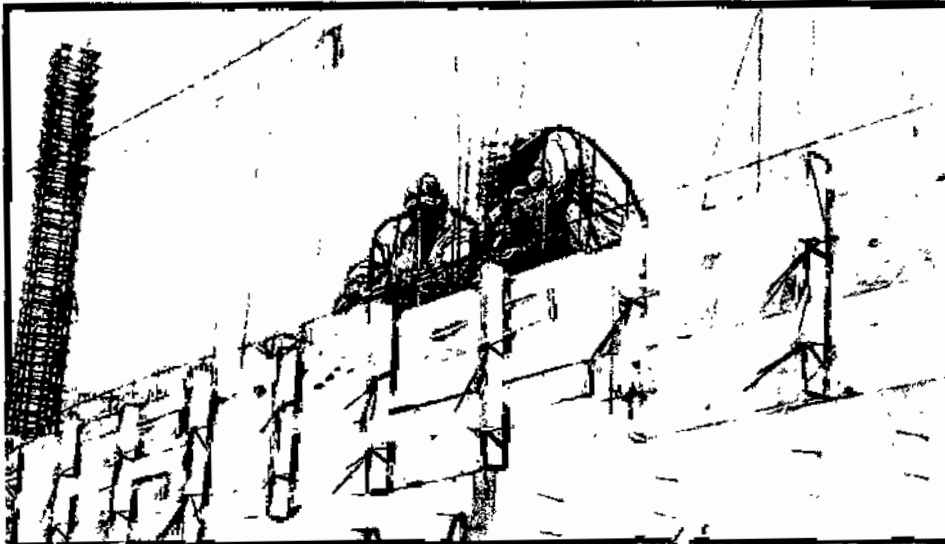

Cimbras de traves de losa de entrepiso y armado de muros de concreto.



Cimbra en losa de entrepiso.

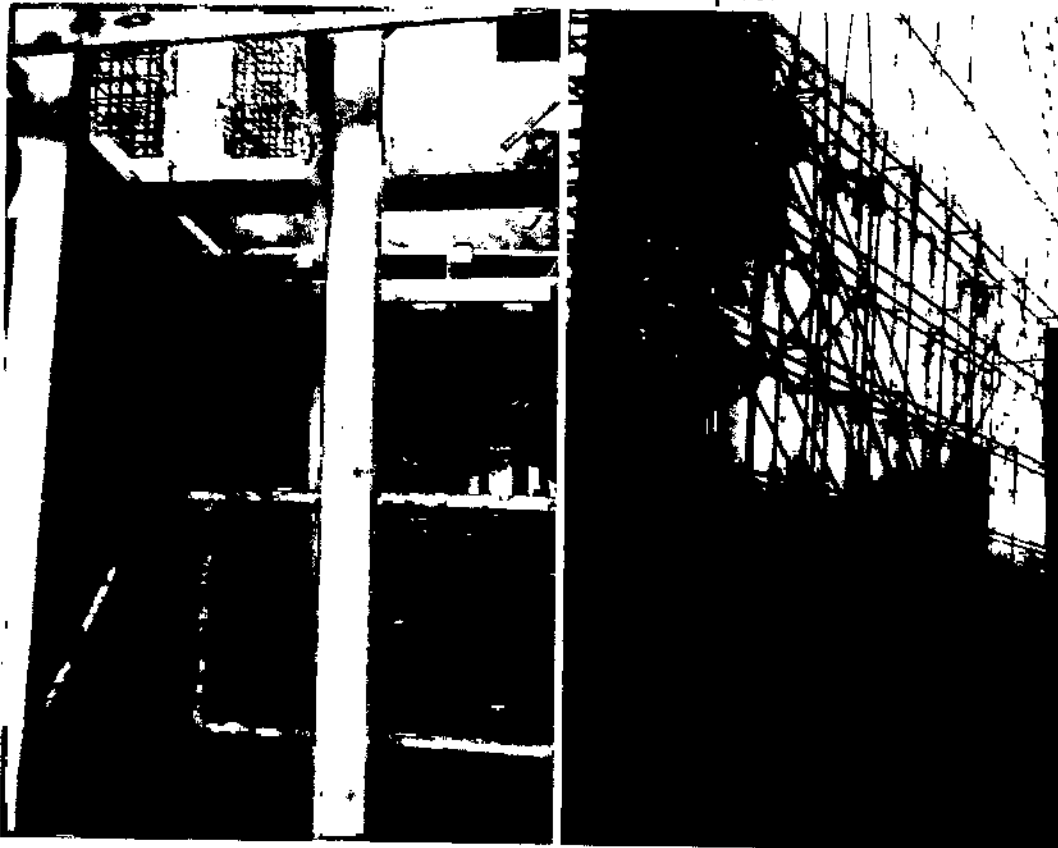

Cimbra de losa de entrepiso y en muro de concreto.



**Nombre de la Obra:** RECONSTRUCCION DE ESCUELA AFECTADA POR SISMO: CONSTRUCCION DE UN AULA DE USOS MULTIPLES, BIBLIOTECA-AULA, DE MEDIOS LABORATORIOS DE CIENCIAS, PREFECTURA Y OBRA EXTERIOR, EN SECUNDARIA LIC. BENITO JUAREZ, DE LA LOCALIDAD DE PUEBLO YAQUI Y MUNICIPIO DE CAJEME, SONORA.

**N° de Contrato:** ISIE-ED-19-009

**Ejecutora:** ISIE

**Programa:** RECURSOS PROPIOS

**Monto Contratado:** \$ 6'884,600.00



ESTA OBRA LA REALIZA:  
**PALOFIERRO CONSTRUCCIONES S.A. DE C.V.**

DEBE CONCLUIRSE: **31/07/2019**

TELEFONO DE CONTACTO: **(644) 117 31 08**

**¡SE CUMPLE!**

ESTÁ SE EN LA RECONSTRUCCION DE ESCUELA AFECTADA POR SISMO: CONSTRUCCION DE AULA DE USOS MULTIPLES, BIBLIOTECA-AULA, DE MEDIOS LABORATORIOS DE CIENCIAS, PREFECTURA Y OBRA EXTERIOR, EN SECUNDARIA LIC. BENITO JUAREZ, DE LA LOCALIDAD DE PUEBLO YAQUI Y MUNICIPIO DE CAJEME, SONORA.

MONTO DE INVERSIÓN: \$6,884,600.00 IVA

ESCUELA SEC. LIC. BENITO JUAREZ  
CLAVE CCT: 26LS0023H  
PUEBLO YAQUI, CAJEME, SONORA

**SONORA**

Cartel informativo.

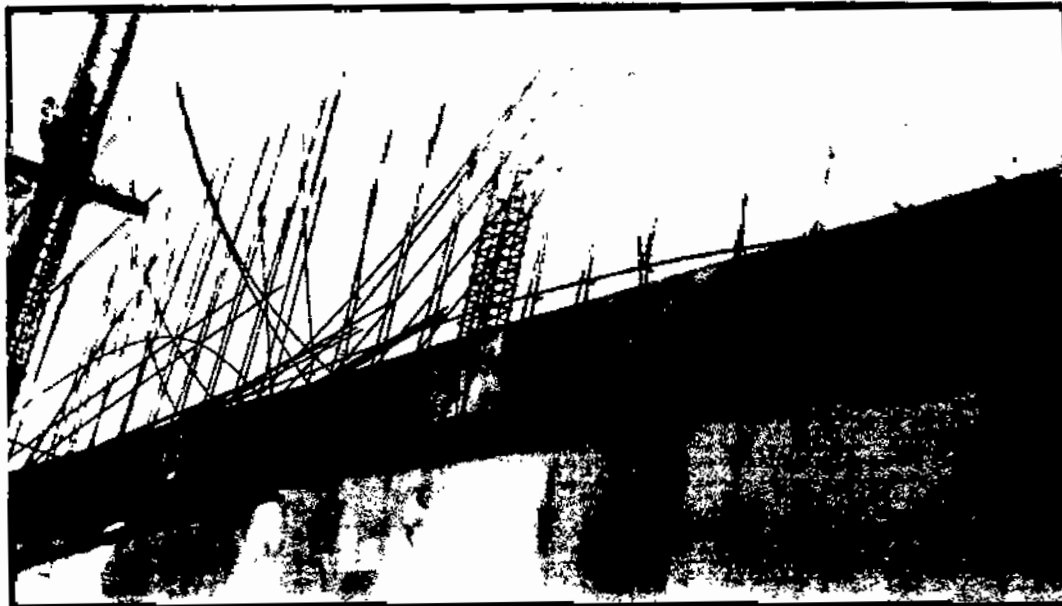

Armado de acero en muro de concreto en entrepiso.



Se observa las distintas actividades tales como: cimbra de columnas, de muros de concreto y losa de entrepiso.

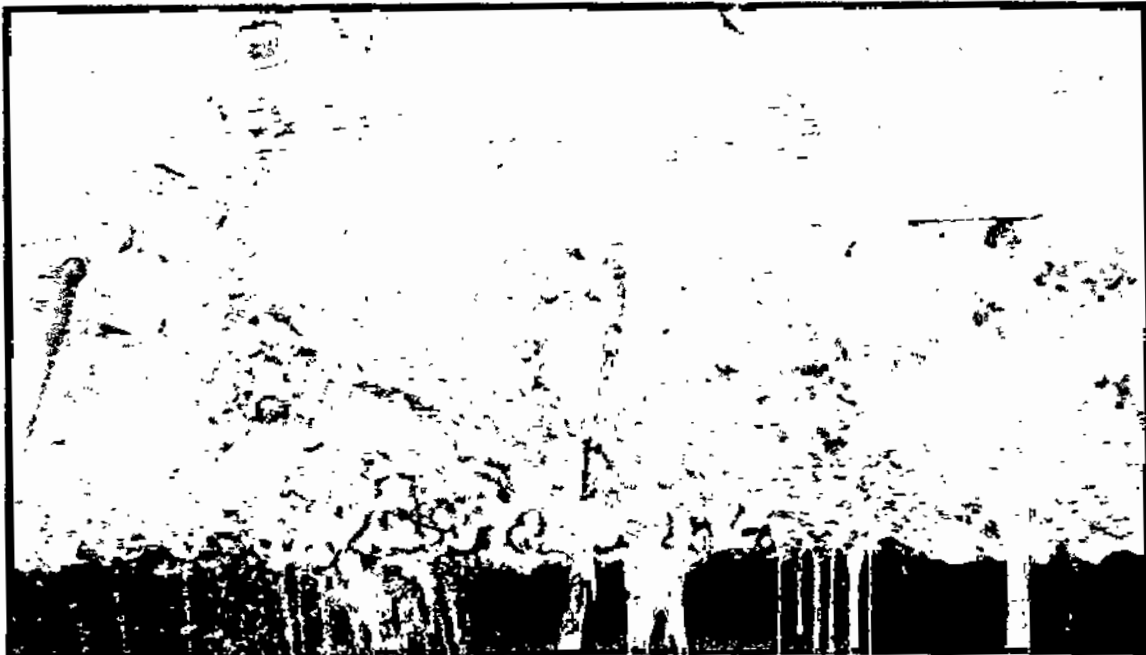

Concreto segregado en parte inferior de muro de concreto.

**Nombre de la Obra:** RECONSTRUCCION DE ESCUELA AFECTADA POR SISMO: CONSTRUCCION DE DIRECCION, CONSTRUCCION DE DIEZ AULAS, MODULO DE SERVICIOS SANITARIOS Y OBRA EXTERIOR, EN LA ESCUELA PRIMARIA RUFFO E. VITELA, DE LA LOCALIDAD DE ESPERANZA Y MUNICIPIO DE CAJEME, SONORA.

**N° de Contrato:** ISIE-ED-19-007

**Ejecutora:** ISIE

**Programa:** RECURSOS PROPIOS

**Monto Contratado:** \$ 12'975,248.80



Cartel informativo.

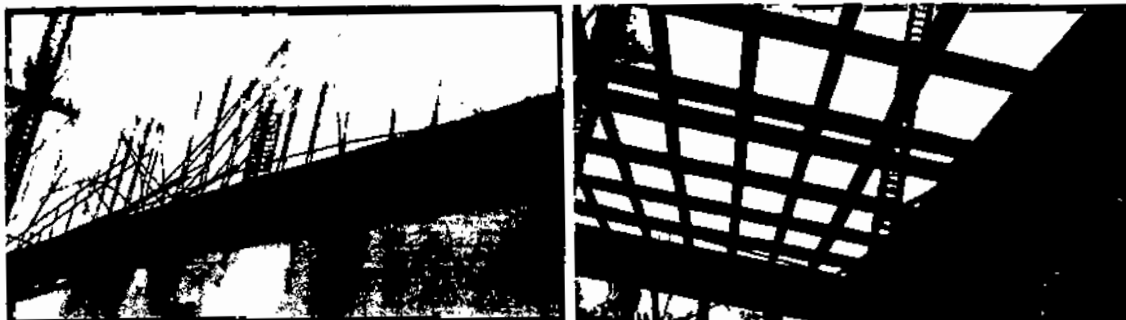

Armado de acero en muro de concreto de entrepiso y cimbra de losa de entrepiso.



Se observa material segregado en parte inferior de muro de concreto.



Cimbra de trabe en área de escalera.

**Nombre de la Obra:** RECONSTRUCCION DE ESCUELA AFECTADA POR SISMO: CONSTRUCCION DE EDIFICIO, CONSISTE EN: ADMINISTRACION, LABORATORIO, SERVICIOS SANITARIOS, PORTICO, DOS AULAS, MURO-REJA, ALIMENTADORES ELECTRICOS, TEJABAN, ACCESO, RAMPA Y OBRA EXTERIOR, EN SECUNDARIA PROFESOR MANUEL ROBLES TOVAR, DE LA LOCALIDAD DE ESPERANZA Y MUNICIPIO DE CAJEME, SONORA.

**N° de Contrato:** ISIE-ED-19-010

**Ejecutora:** ISIE

**Programa:** RECURSOS PROPIOS

**Monto Contratado:** \$ 7'789,825.93

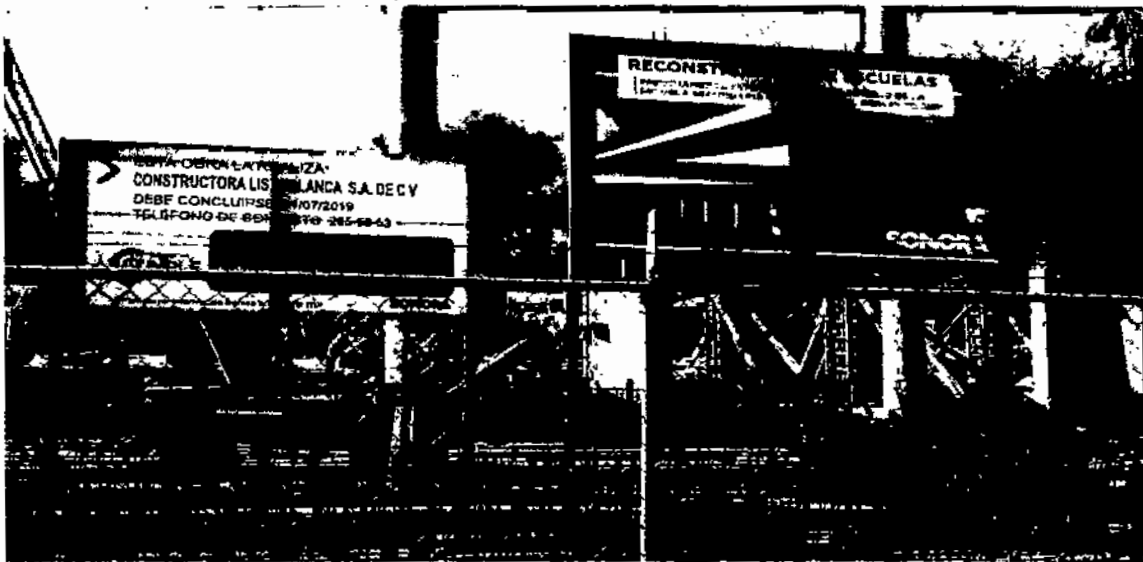

Cartel Informativo.

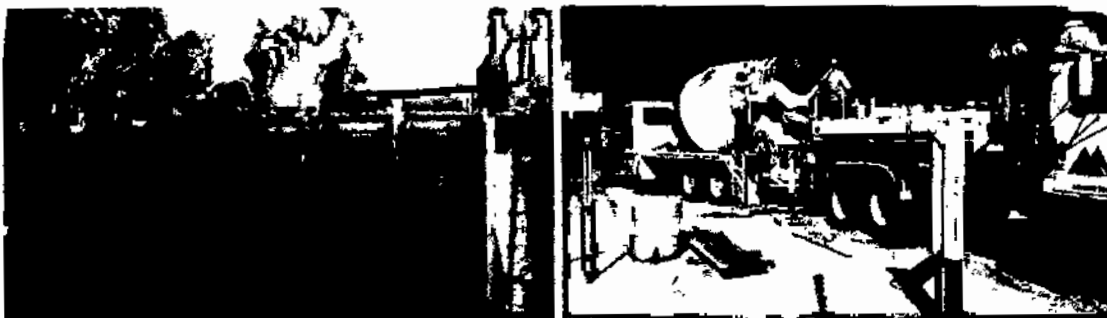

Colado de muro de concreto y camion revolvedor suministrando concreto a bomba.

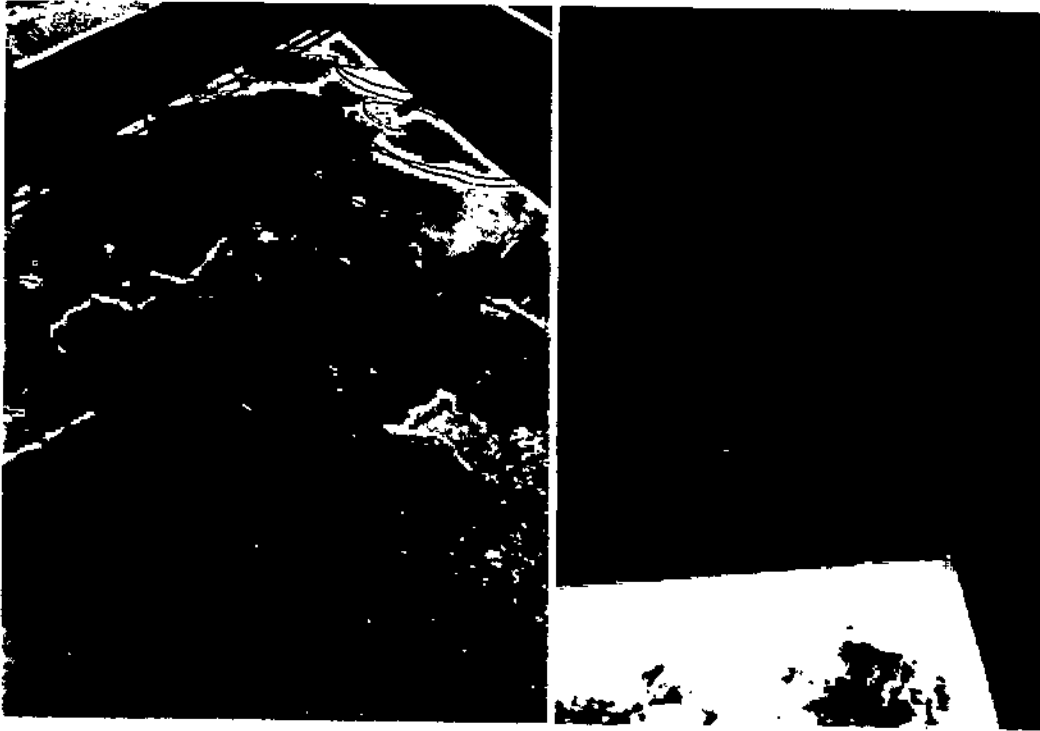

Grietas en losa entepiso (parte superior e inferior).



Aplanado de muro interior a base de mortero y cimbra de losa de entepiso.