



2 AL MILLAR

Gastos por Comprobar:

Nombre: Jesús Armando Flores García

Comisión a: Guaymas y Empalme, Sonora.

Período de: 23 y 24 de mayo 2019

Oficio de Comisión: ECOP-DEC-1013/2019

Cheque No. \_\_\_\_\_ de Fecha: \_\_\_\_\_ Importe \$ 600.00

Vehículo Asignado VB-71-398

Gastos Programados

Banco: \_\_\_\_\_ Cuenta: \_\_\_\_\_

\_\_\_\_\_

\_\_\_\_\_

\_\_\_\_\_

\_\_\_\_\_ \$ 600.00

Relación de documentación comprobatoria:

No.	Fecha	Factura	Prestador de Servicio/ Concepto	Importe
1	24/05/2019	52329	consumo	295.00
2	23/05/2019	1964	consumo	288.00
3				
4				
5				
6				
7				
8				
9				
10				
11				
12				
13				
14				
15				
16				
17				
18				
Subtotal Gastos				583.00
Efectivo Devuelto				17.00
Importe del Cheque				600.00

Toda entrega por concepto de "Gastos a Comprobar" deberá quedar cubierta ante la Dirección General de Administración y Control Presupuestal, al siguiente día hábil de concluida la Comisión:

12.06.2019

Firma de Persona Comisionada

Firma de conformidad

Firma de Recepción y Fecha

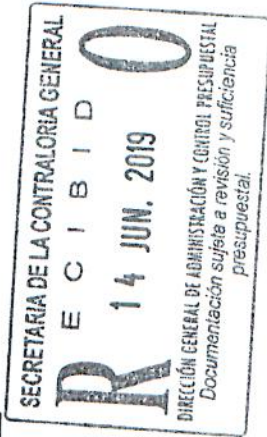

# BBVA Bancomer

Operación exitosa

Cuenta de retiro	*74322
Tarjeta/ cuenta	*98031
Beneficiario	SON SECRE T
Importe	\$17.00
Motivo de pago	Reintegro Armando
Fecha	12/06/2019
Hora	16:03:32
Folio	0070759016

## **Director General de Evaluación y Control de Obra Pública Secretaría de la Contraloría General**

Informe de Visitas de Obra:

En Atención al Oficio: No. ECOP-DEC-1013/2019

Se verifico cada una de las obras señaladas en este informe, el cual se encontraron en diferentes localidades tales como, Guaymas y Empalme Sonora.

Personal por parte de la Contraloría del Gobierno del Estado que Colaboro en Visita: Ing. Jesús Armando Flores García

A continuación nombre y fotografía de las Obras señaladas:

-Recarpeteo de fraccionamiento Carlos Romero de Champs, Sector Guaymas norte en Guaymas Sonora.

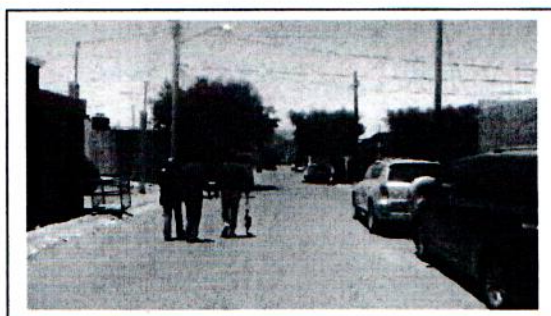

-Repavimentación con carpeta asfáltica en blvd. Luis Encinas hasta Entrada de Tec de Monterrey, Colonia Miramar en Guaymas Sonora.

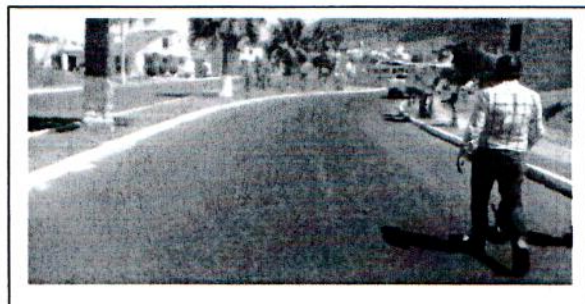

-Construcción de Centro Comunitario "La Antorcha Comunitaria"

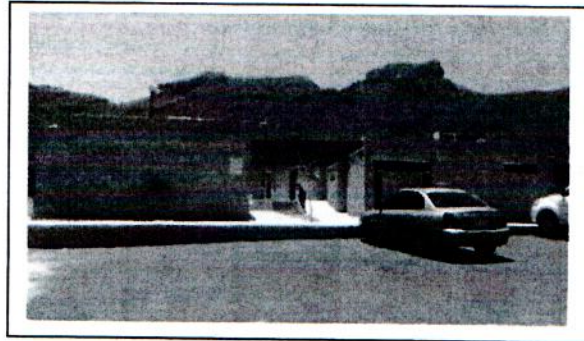

---

Ing. Jesús Armando Flores García



NO. DE SERIE DEL CERTIFICADO DEL EMISOR

00001000000405227951

FECHA DE EMISIÓN

24/05/2019 05:21:54 p.m.

NO. DE SERIE DEL CERTIFICADO DEL SAT

00001000000408254801

FECHA DE CERTIFICACIÓN

24/05/2019 07:22:11 p.m.

FOLIO FISCAL: 8AB25705-2123-42AA-9A22-C82AF554A56E

## EMISOR

NOMBRE: GAXFER SA DE CV  
 RFC: GAX1111105Y0  
 RÉGIMEN FISCAL: 601 - General de Ley Personas Morales

## RECEPTOR

NOMBRE: GOBIERNO DEL ESTADO DE SONORA  
 RFC: GES790913CT0  
 USO CFDI: G03 - Gastos en general

## DATOS GENERALES

LUGAR EXPEDICIÓN: 85456  
 MÉTODO DE PAGO: PUE - Pago en una sola exhibición  
 FORMA DE PAGO: 28 - Tarjeta de débito  
 TIPO COMPROBANTE: I - Ingreso  
 MONEDA: MXN - Peso Mexicano

CLAVE	UNIDAD	CANT	NO. ID	DESCRIPCIÓN	VALOR UNITARIO	DESC	IMPORTE
90101500	H87 - PZA	1.00	XABC01XABC 01	CONSUMO DE ALIMENTOS	\$254.31	\$0.00	\$254.31
				IMPUESTOS TRASLADADOS	002 - IVA Tasa 16.00 %	\$40.69	

OBSERVACIONES: Folios: 434369 Factura parcial del 42%

SON: DOSCIENTOS NOVENTA Y CINCO PESOS, 00/100 MXN

SUBTOTAL	\$254.31
002 - IVA Tasa 16.00 %	\$40.69
IMPUESTOS TRASLADADOS	\$40.69
<b>TOTAL</b>	<b>\$295.00</b>

## SIMBOLOGÍA DE CLAVES DE CATÁLOGOS DEL SAT

CLAVE SAT	DESCRIPCIÓN
90101500	Establecimientos para comer y beber
H87	Pieza

## CADENA ORIGINAL DEL COMPLEMENTO DE CERTIFICACIÓN DIGITAL DEL SAT

RFC DEL PROVEEDOR DE CERTIFICACIÓN: LSO1306189R5

||1.1|8ab25705-2123-42aa-9a22-c82af554a56e|2019-05-24T19:22:11|LSO1306189R5|DYzS4AB55B9G7Ajlld6n6JZUmiR4MyKKtYz7n5YzkJfHfAD+9CGP/ljt1gz/RheE/pq6i3fYA1F08c+H6TS2nSoQKblZvpHfoXEYHWuInR/IsopQ+8luMeLForFDPXblfjcYalbSi9cUKTpRRRRpLc1/rEveA2E3AD6T/YTIAVyvBDyglMrOw1ga8Y6bitst5SCQHbcjbrUxmO0pW3wsu5xnWAQZc3q+nP6JrwMJzXzM2LYz4NMYmsYiF7owkrM9eCZajEHhCOS9KMC0WumLIY92u7UmGbJU9IdlQcIk9ga5+90J91LRcvdoBU56rQxD1wxKfcPo78E5/jsaQRg==|00001000000408254801||



## SELLO DIGITAL DEL CFDI

DYzS4AB55B9G7Ajlld6n6JZUmiR4MyKKtYz7n5YzkJfHfAD+9CGP/ljt1gz/RheE/pq6i3fYA1F08c+H6TS2nSoQKblZvpHfoXEYHWuInR/IsopQ+8luMeLForFDPXblfjcYalbSi9cUKTpRRRRpLc1/rEveA2E3AD6T/YTIAVyvBDyglMrOw1ga8Y6bitst5SCQHbcjbrUxmO0pW3wsu5xnWAQZc3q+nP6JrwMJzXzM2LYz4NMYmsYiF7owkrM9eCZajEHhCOS9KMC0WumLIY92u7UmGbJU9IdlQcIk9ga5+90J91LRcvdoBU56rQxD1wxKfcPo78E5/jsaQRg==

## SELLO DEL SAT

XvFvcDF5nB5M07BykVMnbehJMHha7/WfyFbxuHujKjFrGSAsietsreaJy/rU2trk90hx12yuUVJcxBHcCMgMAuNI/3ceywBILY2qLXts91HX5cZ9oBd+NbsnZYpbxtHeFEWC+XIk9CNx4BX18cKm6vMdX4OG3WORBUAtphkSDSLuCePm1aEF5TpTXOkYK7Mmzx0L/DkpfdkNbTaLyTb2Lf eFzu0BKhxYfuv7kQGIR/+IEkpi2cTfKkx7FbJqRQ8WfKWCXf20+a/Wva7Dv/Nu4J8UiYE7hHppp8m+RaPHeZziazRCZWyL9YMI8vEI28ThGTz2zB47OVTzbnBnsBonEw==

ESTE DOCUMENTO ES UNA REPRESENTACIÓN IMPRESA DE UN CFDI

EFECTOS FISCALES AL PAGO

```
<?xml version="1.0" encoding="utf-8" ?>
<cdfi:Comprobante xmlns:ine="http://www.sat.gob.mx/ine" xmlns:divisas="http://www.sat.gob.mx/divisas"
xmlns:donat="http://www.sat.gob.mx/donat" xmlns:detallista="http://www.sat.gob.mx/detallista"
xmlns:ecc="http://www.sat.gob.mx/ecc" xmlns:ecb="http://www.sat.gob.mx/ecb" xmlns:xsi="http://www.w3.org/2001/XMLSchema-
instance" xmlns:implocal="http://www.sat.gob.mx/implocal"
xmlns:tdCFDI="http://www.sat.gob.mx/sitio_internet/cfd/tipoDatos/tdCFDI"
xmlns:cce11="http://www.sat.gob.mx/ComercioExterior11" xmlns:catCFDI="http://www.sat.gob.mx/sitio_internet/cfd/catalogos"
xmlns:nomina="http://www.sat.gob.mx/nomina" xmlns:pago10="http://www.sat.gob.mx/Pagos" Version="3.3" Serie="A" Folio="52329"
Sello="DYzS4AB55B9G7AjIId6n6JZUmIR4MyKkTfyZ7n5YzkJfHfAD+9CGP/IjiT1gz/RheE/pq6i3fYA1F08c+H6TS2nSoQKblZvpHfoXEYHWuInR/I
FormaPago="28" NoCertificado="00001000000405227951"
Certificado="MIIGBjCCA+6gAwIBAgIUMDAwMDEwMDAwMDAwMDUyMjc5NTEwDQYJKoZIhvcNAQELBQAwggGyMTgwNgYDVQQDDC9BLkMuIGF
SubTotal="254.31" Moneda="MXN" Total="295.00" TipoDeComprobante="I" MetodoPago="PUE" LugarExpedicion="85456"
xsi:schemaLocation="http://www.sat.gob.mx/cfd/3 http://www.sat.gob.mx/sitio_internet/cfd/3/cfdv33.xsd
http://www.sat.gob.mx/sitio_internet/cfd/catalogos/catCFDI.xsd
http://www.sat.gob.mx/sitio_internet/cfd/tipoDatos/tdCFDI
http://www.sat.gob.mx/sitio_internet/cfd/tipoDatos/tdCFDI/tdCFDI.xsd http://www.sat.gob.mx/detallista
http://www.sat.gob.mx/sitio_internet/cfd/detallista/detallista.xsd http://www.sat.gob.mx/implocal
http://www.sat.gob.mx/sitio_internet/cfd/implocal/implocal.xsd http://www.sat.gob.mx/divisas
http://www.sat.gob.mx/sitio_internet/cfd/divisas/divisas.xsd http://www.sat.gob.mx/donat
http://www.sat.gob.mx/sitio_internet/cfd/donat/donat.xsd http://www.sat.gob.mx/ecb
http://www.sat.gob.mx/sitio_internet/cfd/ecb/ecb.xsd http://www.sat.gob.mx/ecc
http://www.sat.gob.mx/sitio_internet/cfd/ecc/ecc.xsd http://www.sat.gob.mx/nomina
http://www.sat.gob.mx/sitio_internet/cfd/nomina/nomina11.xsd http://www.sat.gob.mx/ine
http://www.sat.gob.mx/sitio_internet/cfd/ine/ine11.xsd http://www.sat.gob.mx/Pagos
http://www.sat.gob.mx/sitio_internet/cfd/Pagos/Pagos10.xsd http://www.sat.gob.mx/ComercioExterior11
http://www.sat.gob.mx/sitio_internet/cfd/ComercioExterior11/ComercioExterior11.xsd" Fecha="2019-05-24T17:21:54"
xmlns:cfdi="http://www.sat.gob.mx/cfd/3">
<cfdi:Emisor Rfc="GAX1111105Y0" Nombre="GAXFER SA DE CV" RegimenFiscal="601" />
<cfdi:Receptor Rfc="GES790913CTO" Nombre="GOBIERNO DEL ESTADO DE SONORA" UsoCFDI="G03" />
<cfdi:Conceptos>
- <cfdi:Concepto ClaveProdServ="90101500" NoIdentificacion="XABC01XABC01" Cantidad="1.000000" ClaveUnidad="H87" Unidad="PZA"
Descripcion="CONSUMO DE ALIMENTOS" ValorUnitario="254.310329" Importe="254.310329">
- <cfdi:Impuestos>
- <cfdi:Traslados>
<cfdi:Traslado Base="254.310329" Impuesto="002" TipoFactor="Tasa" TasaOCuota="0.160000" Importe="40.689653" />
</cfdi:Traslados>
</cfdi:Impuestos>
</cfdi:Concepto>
</cfdi:Conceptos>
- <cfdi:Impuestos TotalImpuestosTrasladados="40.69">
- <cfdi:Traslados>
<cfdi:Traslado Impuesto="002" TipoFactor="Tasa" TasaOCuota="0.160000" Importe="40.689653" />
</cfdi:Traslados>
</cfdi:Impuestos>
</cfdi:Complemento>
<tfd:TimbreFiscalDigital xsi:schemaLocation="http://www.sat.gob.mx/TimbreFiscalDigital
http://www.sat.gob.mx/sitio_internet/cfd/TimbreFiscalDigital/TimbreFiscalDigitalv11.xsd" Version="1.1" UUID="8ab25705-
2123-42aa-9a22-c82af554a56e" FechaTimbrado="2019-05-24T19:22:11" RfcProvCertif="LSO1306189R5"
SelloCFD="DYzS4AB55B9G7AjIId6n6JZUmIR4MyKkTfyZ7n5YzkJfHfAD+9CGP/IjiT1gz/RheE/pq6i3fYA1F08c+H6TS2nSoQKblZvpHfoXEYHW
NoCertificadoSAT="00001000000408254801"
SelloSAT="XvFvcDF5nB5M07BykVMnbehJMHha7/WfyFbxuHujIKjFrGSAietsreaJy/rU2trk90hx12yuUVJcxBHcCMgMAuNI/3ceywBILY2qLXt
xmlns:tfd="http://www.sat.gob.mx/TimbreFiscalDigital" xmlns:xsi="http://www.w3.org/2001/XMLSchema-instance" />
</cfdi:Complemento>
</cfdi:Comprobante>
```

## Verificación de comprobantes fiscales digitales por internet

A través de esta opción, usted podrá verificar si el comprobante fue certificado por el SAT

Folio fiscal\*

RFC emisor\*

RFC receptor\*



Proporcione los dígitos de la imagen\*

Verificar CFDI

\* Datos obligatorios

RFC del emisor	Nombre o razón social del emisor	RFC del receptor	Nombre o razón social del receptor
GAX1111105Y0	GAXFER SA DE CV	GES790913CT0	GOBIERNO DEL ESTADO DE SONORA
Folio fiscal	Fecha de expedición	Fecha certificación SAT	PAC que certificó
8AB25705-2123-42AA-9A22-C82AF554A56E	2019-05-24T17:21:54	2019-05-24T19:22:11	LSO1306189R5
Total del CFDI	Efecto del comprobante	Estado CFDI	Estatus de cancelación
\$295.00	Ingreso	Vigente	Cancelable sin aceptación

Imprimir

### Enlaces

[Declaración de Accesibilidad \(https://www.gob.mx/accesibilidad\)](https://www.gob.mx/accesibilidad)  
[Política de privacidad \(https://www.gob.mx/privacidad\)](https://www.gob.mx/privacidad)  
[Términos y Condiciones \(https://www.gob.mx/terminos\)](https://www.gob.mx/terminos)  
[Marco Jurídico \(http://www.ordenjuridico.gob.mx\)](http://www.ordenjuridico.gob.mx)  
[Portal de Obligaciones de Transparencia \(http://portaltransparencia.gob.mx\)](http://portaltransparencia.gob.mx)  
[Sistema informex \(https://www.informex.org.mx/gobierno/federal/home.action\)](https://www.informex.org.mx/gobierno/federal/home.action)  
[INAI \(http://inicio.fai.org.mx/SitePages/fai.aspx\)](http://inicio.fai.org.mx/SitePages/fai.aspx)  
[Mapa de sitio \(https://www.gob.mx/sistema0\)](https://www.gob.mx/sistema0)

### ¿Qué es gob.mx?

Es el portal único de trámites, información y participación ciudadana. [Leer más \(https://www.gob.mx/que-es-gob.mx\)](https://www.gob.mx/que-es-gob.mx)

[English \(https://www.gob.mx/en/index\)](https://www.gob.mx/en/index)  
[Temas \(https://www.gob.mx/temas\)](https://www.gob.mx/temas)  
[Reformas \(http://reformas.gob.mx\)](http://reformas.gob.mx)

### Contacto

Mesa de ayuda: dudas e información  
[gobmx@funcionpublica.gob.mx](mailto:gobmx@funcionpublica.gob.mx)

[Denuncia contra servidores públicos \(https://www.gob.mx/tramites/ficha/presentacion-de-quejas-y-denuncias-en-la-sfu/SFP54\)](https://www.gob.mx/tramites/ficha/presentacion-de-quejas-y-denuncias-en-la-sfu/SFP54)

Mantente informado. Suscríbete.

usuario@ejemplo.com



Síguenos en

## NO. DE SERIE DEL CERTIFICADO DEL EMISOR

00001000000408859181

## FECHA DE EMISIÓN

23/05/2019 07:43:40 p.m.

## NO. DE SERIE DEL CERTIFICADO DEL SAT

00001000000404998014

## FECHA DE CERTIFICACIÓN

23/05/2019 09:45:26 p.m.

FOLIO FISCAL: 01CAC3E5-6CF7-4F00-9F45-5E6F74794C42

## EMISOR

NOMBRE: GUADALUPE IRENE CARRANZA PRECIADO  
 RFC: CAPG551125KR2  
 RÉGIMEN FISCAL: 621 - Incorporación Fiscal

## RECEPTOR

NOMBRE: GOBIERNO DEL ESTADO DE ESONORA  
 RFC: GES790913CT0  
 USO CFDI: G03 - Gastos en general

## DATOS GENERALES

LUGAR EXPEDICIÓN: 85420 TIPO COMPROBANTE: I - Ingreso  
 MÉTODO DE PAGO: PUE - Pago en una sola exhibición MONEDA: MXN - Peso Mexicano  
 FORMA DE PAGO: 04 - Tarjeta de crédito

CLAVE	UNIDAD	CANT	NO. ID	DESCRIPCIÓN	VALOR UNITARIO	DESC	IMPORTE
90101501	H87 - PZA	1.00	XABC01XABC 01	CONSUMO DE ALIMENTOS	\$248.28	\$0.00	\$248.28
				IMPUESTOS TRASLADADOS	002 - IVA Tasa 16.00 %	\$39.72	

OBSERVACIONES: Folios: 26538

SON: DOSCIENTOS OCHENTA Y OCHO PESOS, 00/100 MXN

SUBTOTAL	\$248.28
002 - IVA Tasa 16.00 %	\$39.72
IMPUESTOS TRASLADADOS	\$39.72
<b>TOTAL</b>	<b>\$288.00</b>

## SIMBOLOGÍA DE CLAVES DE CATÁLOGOS DEL SAT

CLAVE SAT	DESCRIPCIÓN
90101501	Restaurantes
H87	Pieza

## CADENA ORIGINAL DEL COMPLEMENTO DE CERTIFICACIÓN DIGITAL DEL SAT

RFC DEL PROVEEDOR DE CERTIFICACIÓN: PPD101129EA3

||1.1|01CAC3E5-6CF7-4F00-9F45-5E6F74794C42|2019-05-23T21:45:26|PPD101129EA3|bZiFxuq/15aKhYywxDOd/5s6VPJjYr6NOjXxApVHkJ6LR7LH0ugqwwlSmxcBkS6fW1xYHuciZoYc9U3ORY2r9DhNm/reym6QHewUxU9XeKsXW2ySidzun0x8SeltzvBxVFMX8jroGe+OXdcyulyceMxtHg0CFWWhpUVUeRijLDQabWfNnq4/3S35YZgmhz7/xVQO30thMe15ouNG1fhdQhVoYFFsrjQOJ2VX4oCJkzdxZRmlSQ5ilEXUyA/SqdC/V/kKOXmC0RamOEQN7RsEEXcldNlrmnXXxyznHPvnxuGETvZ+Mx5tqX5OYcsyk0vYdEuxplpBvjlnHUfjVw==|00001000000404998014||



## SELLO DIGITAL DEL CFDI

bZiFxuq/15aKhYywxDOd/5s6VPJjYr6NOjXxApVHkJ6LR7LH0ugqwwlSmxcBkS6fW1xYHuciZoYc9U3ORY2r9DhNm/reym6QHewUxU9XeKsXW2ySidzun0x8SeltzvBxVFMX8jroGe+OXdcyulyceMxtHg0CFWWhpUVUeRijLDQabWfNnq4/3S35YZgmhz7/xVQO30thMe15ouNG1fhdQhVoYFFsrjQOJ2VX4oCJkzdxZRmlSQ5ilEXUyA/SqdC/V/kKOXmC0RamOEQN7RsEEXcldNlrmnXXxyznHPvnxuGETvZ+Mx5tqX5OYcsyk0vYdEuxplpBvjlnHUfjVw==

## SELLO DEL SAT

WJBljJ8z66p3bT7NVitmJyEenZFA1oczX2/j4YM+vZVW8ZHoQisHAXDWfsw70bEt+SnLuNCrpM+7Yq8I2iXaFetoJjoNVWwgqRK9H2/OgmDoIdXYouXGaj2tPG8H7hwufJqYppqyoJRQvRsOuVNHpsey4xa6XEG2AKHFT5rkKbsNfaSKrOcmJ68oblXR908/h4hOU7czTKiDbm8sTYce0aU3O+dvGcF8a+I1YVgF9PGAxqjSZ8LE8bsmKLMRgojxhUXWpjR2xwGlaxOzIX81tBEN8orywGC9X3jnh4ZsL7Cdb/vikw+TjD4BFtTPnhtwvzS U8DtI9qNpsidYw==

ESTE DOCUMENTO ES UNA REPRESENTACIÓN IMPRESA DE UN CFDI

EFECTOS FISCALES AL PAGO



```
<?xml version="1.0" encoding="UTF-8" ?>
- <cfdi:Comprobante xmlns:cfdi="http://www.sat.gob.mx/cfd/3" xmlns:catCFDI="http://www.sat.gob.mx/sitio_internet/cfd/catalogos"
  xmlns:cce11="http://www.sat.gob.mx/ComercioExterior11" xmlns:detallista="http://www.sat.gob.mx/detallista"
  xmlns:divisas="http://www.sat.gob.mx/divisas" xmlns:donat="http://www.sat.gob.mx/donat" xmlns:ecb="http://www.sat.gob.mx/ecb"
  xmlns:ecc="http://www.sat.gob.mx/ecc" xmlns:implocal="http://www.sat.gob.mx/implocal" xmlns:ine="http://www.sat.gob.mx/ine"
  xmlns:nomina="http://www.sat.gob.mx/nomina" xmlns:pago10="http://www.sat.gob.mx/Pagos"
  xmlns:tdCFDI="http://www.sat.gob.mx/sitio_internet/cfd/tipoDatos/tdCFDI" xmlns:xsi="http://www.w3.org/2001/XMLSchema-
  instance"
  Certificado="MIIGJzCCBA+gAwIBAgIUMDAwMDEwMDAwMDA0MDg4NTkxODEwDQYJKoZIhvcNAQELBQAwggGyMtgwNgYDVQQDDC9BLkMuIGI
  Fecha="2019-05-23T19:43:40" Folio="1964" FormaPago="04" LugarExpedicion="85420" MetodoPago="PUE" Moneda="MXN"
  NoCertificado="00001000000408859181"
  Sello="bZiFxuq/15aKhYywxDOd/5s6VPJjYr6NOjXxApVHk6LR7LH0ugqwwlSmxcbkS6fW1xYHuciZoYc9U3ORy2r9DhNm/reym6QHewUxU9XeI
  Serie="A" SubTotal="248.28" TipoDeComprobante="I" Total="288.00" Version="3.3" xsi:schemaLocation="http://www.sat.gob.mx/cfd/3
  http://www.sat.gob.mx/sitio_internet/cfd/3/cfdv33.xsd http://www.sat.gob.mx/sitio_internet/cfd/catalogos
  http://www.sat.gob.mx/sitio_internet/cfd/catalogos/catCFDI.xsd http://www.sat.gob.mx/sitio_internet/cfd/tipoDatos/tdCFDI
  http://www.sat.gob.mx/sitio_internet/cfd/tipoDatos/tdCFDI/tdCFDI.xsd http://www.sat.gob.mx/detallista
  http://www.sat.gob.mx/sitio_internet/cfd/detallista/detallista.xsd http://www.sat.gob.mx/implocal
  http://www.sat.gob.mx/sitio_internet/cfd/implocal/implocal.xsd http://www.sat.gob.mx/divisas
  http://www.sat.gob.mx/sitio_internet/cfd/divisas/divisas.xsd http://www.sat.gob.mx/donat
  http://www.sat.gob.mx/sitio_internet/cfd/donat/donat.xsd http://www.sat.gob.mx/ecb
  http://www.sat.gob.mx/sitio_internet/cfd/ecb/ecb.xsd http://www.sat.gob.mx/ecc
  http://www.sat.gob.mx/sitio_internet/cfd/ecc/ecc.xsd http://www.sat.gob.mx/nomina
  http://www.sat.gob.mx/sitio_internet/cfd/nomina/nomina11.xsd http://www.sat.gob.mx/ine
  http://www.sat.gob.mx/sitio_internet/cfd/ine/ine11.xsd http://www.sat.gob.mx/Pagos
  http://www.sat.gob.mx/sitio_internet/cfd/Pagos/Pagos10.xsd http://www.sat.gob.mx/ComercioExterior11
  http://www.sat.gob.mx/sitio_internet/cfd/ComercioExterior11/ComercioExterior11.xsd">
  <cfdi:Emisor Nombre="GUADALUPE IRENE CARRANZA PRECIADO" RegimenFiscal="621" Rfc="CAPG551125KR2" />
  <cfdi:Receptor Nombre="GOBIERNO DEL ESTADO DE ESONORA" Rfc="GES790913CT0" UsoCFDI="G03" />
- <cfdi:Conceptos>
  - <cfdi:Concepto Cantidad="1.000000" ClaveProdServ="90101501" ClaveUnidad="H87" Descripcion="CONSUMO DE ALIMENTOS"
    Importe="248.275862" NoIdentificacion="XABC01XABC01" Unidad="PZA" ValorUnitario="248.275862">
  - <cfdi:Impuestos>
    - <cfdi:Traslados>
      <cfdi:Traslado Base="248.275862" Importe="39.724138" Impuesto="002" TasaOCuota="0.160000" TipoFactor="Tasa" />
    </cfdi:Traslados>
    </cfdi:Impuestos>
  </cfdi:Concepto>
</cfdi:Conceptos>
- <cfdi:Impuestos TotalImpuestosTrasladados="39.72">
  - <cfdi:Traslados>
    <cfdi:Traslado Importe="39.724138" Impuesto="002" TasaOCuota="0.160000" TipoFactor="Tasa" />
  </cfdi:Traslados>
</cfdi:Impuestos>
- <cfdi:Complemento>
  <tfd:TimbreFiscalDigital FechaTimbrado="2019-05-23T21:45:26" NoCertificadoSAT="00001000000404998014"
  RfcProvCertif="PPD101129EA3"
  SelloCFD="bZiFxuq/15aKhYywxDOd/5s6VPJjYr6NOjXxApVHk6LR7LH0ugqwwlSmxcbkS6fW1xYHuciZoYc9U3ORy2r9DhNm/reym6QHewU
  SelloSAT="WJBIj8z66p3bT7NvitmJyEenZFA1oczX2/j4YM+vZVW8ZHoQisHAXDfsw70Bet+SnluNcRPM+7q8l2iXaFetoJjoNWwggqRK9H2/
  UUID="01CAC3E5-6CF7-4F00-9F45-5E6F74794C42" Version="1.1"
  xsi:schemaLocation="http://www.sat.gob.mx/TimbreFiscalDigital
  http://www.sat.gob.mx/sitio_internet/cfd/timbrefiscaldigital/TimbreFiscalDigitalv11.xsd"
  xmlns:tfd="http://www.sat.gob.mx/TimbreFiscalDigital" />
</cfdi:Complemento>
</cfdi:Comprobante>
```

## Verificación de comprobantes fiscales digitales por internet

A través de esta opción, usted podrá verificar si el comprobante fue certificado por el SAT

Folio fiscal\*

RFC emisor\*

RFC receptor\*



Proporcione los dígitos de la imagen\*

Verificar CFDI

\* Datos obligatorios

RFC del emisor	Nombre o razón social del emisor	RFC del receptor	Nombre o razón social del receptor
CAPG551125KR2	GUADALUPE IRENE CARRANZA PRECIADO	GES790913CT0	GOBIERNO DEL ESTADO DE ESONORA
Folio fiscal	Fecha de expedición	Fecha certificación SAT	PAC que certificó
01CAC3E5-6CF7-4F00-9F45-5E6F74794C42	2019-05-23T19:43:40	2019-05-23T21:45:26	PPD101129EA3
Total del CFDI	Efecto del comprobante	Estado CFDI	Estatus de cancelación
\$288.00	Ingreso	Vigente	Cancelable sin aceptación

Imprimir

### Enlaces

[Declaración de Accesibilidad \(https://www.gob.mx/accesibilidad\)](https://www.gob.mx/accesibilidad)  
[Política de privacidad \(https://www.gob.mx/privacidad\)](https://www.gob.mx/privacidad)  
[Términos y Condiciones \(https://www.gob.mx/terminos\)](https://www.gob.mx/terminos)  
[Marco Jurídico \(http://www.ordenjuridico.gob.mx\)](http://www.ordenjuridico.gob.mx)  
[Portal de Obligaciones de Transparencia \(http://portaltransparencia.gob.mx\)](http://portaltransparencia.gob.mx)  
[Sistema Informex \(https://www.informex.org.mx/gobierno/federal/home.action\)](https://www.informex.org.mx/gobierno/federal/home.action)  
[INAI \(http://inicio.iaf.org.mx/SitePages/Inicio.aspx\)](http://inicio.iaf.org.mx/SitePages/Inicio.aspx)  
[Mapa de sitio \(https://www.gob.mx/sitemap\)](https://www.gob.mx/sitemap)

### ¿Qué es gob.mx?

Es el portal único de trámites, información y participación ciudadana. [Leer más \(https://www.gob.mx/que-es-gobmx\)](https://www.gob.mx/que-es-gobmx)

[English \(https://www.gob.mx/en/index\)](https://www.gob.mx/en/index)  
[Temas \(https://www.gob.mx/temas\)](https://www.gob.mx/temas)  
[Reformas \(http://reformas.gob.mx\)](http://reformas.gob.mx)

### Contacto

Mesa de ayuda, dudas e información  
[gobmx@funcionpublica.gob.mx](mailto:gobmx@funcionpublica.gob.mx)

[Denuncia contra servidores públicos \(https://www.gob.mx/tramites/ficha/presentacion-de-pueas-y-denuncias-en-la-sfra/SFP5d\)](https://www.gob.mx/tramites/ficha/presentacion-de-pueas-y-denuncias-en-la-sfra/SFP5d)

Mantente informado. Suscríbete.

usuario@ejemplo.com



Síguenos en