

Lic. Fernando Herrera Saldate
Director General de Evaluación y Control de Obra Pública
Secretaría de la Contraloría General

En cumplimiento a lo dispuesto en el oficio de comisión No. ECOP-DEC-0874/2019, de fecha 07 de Mayo del 2019, se efectúe la verificación física de las obras anexas a este oficio correspondiente al programa Cred Infraestructura, las obras están ubicadas en el municipio Ures, sonora.

A continuación, se hace un desglose de las actividades realizadas:

El día 17 de Mayo del 2019, se realizó el traslado y revisión de la obra ubicada en la localidad de El Sauz en el municipio de Ures:

Nombre de la Obra: REHABILITACION DE PAVIMENTO A BASE RECARPETEO ASFALTICO DE BULEVARD LUIS DONALDO COLOSIO, EN LA LOCALIDAD EL SAUZ, MUNICIPIO DE URES, SONORA.

N° de Contrato: SIDUR-ED-18-022

Ejecutora: SIDUR

Programa: CRED INFRAESTRUCTURA

Monto Contratado: \$ 490,678.62



Se aprecia pavimento asfáltico en Blvd. Luis Donald Colosio Murrieta, además se observa falta de alineamiento horizontal (pintura).



Falta colocar tapa nueva en pozo de visita, en cruce de calle Ignacio pesqueira y Fco. Javier mina, y en la segunda imagen área de banqueta sin colar.

Habiéndose concluido las actividades de verificación física de obras, se realizó traslado a la ciudad de Hermosillo, Sonora.

Se anexa copia de oficio de comisión.

ATENTAMENTE.

A handwritten signature in black ink, consisting of several overlapping, stylized strokes.

Ing. Jorge Rene Rodriguez Moreno



Concreto hidráulico en calle Ignacio Pesqueira, se aprecia en área de banqueta sin colar.

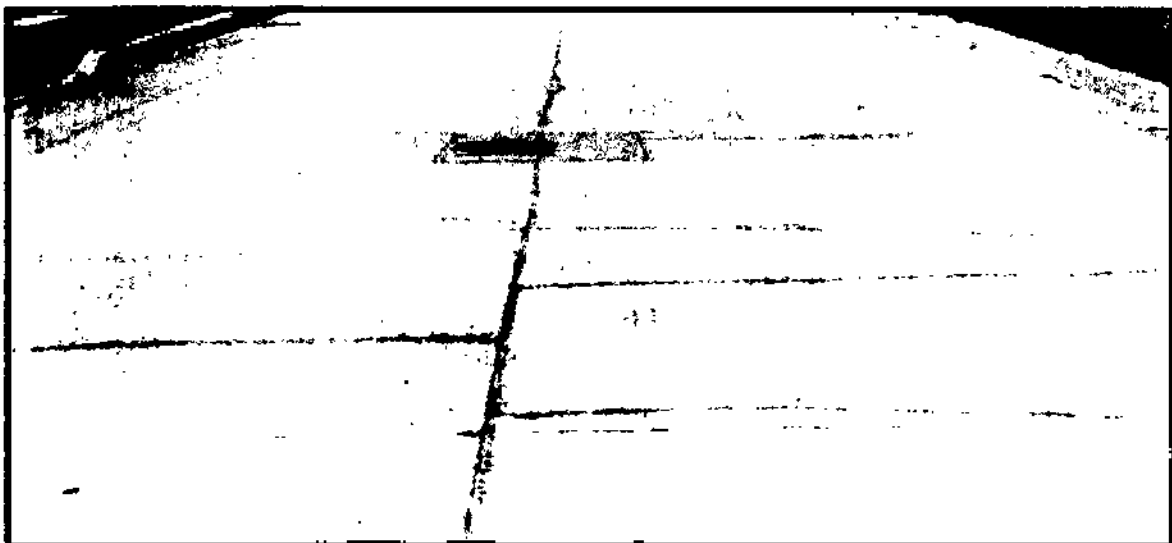

Se aprecia agrietamiento en losa de concreto hidráulico.

Nombre de la Obra: PAVIMENTACION DE LA CALLE ABASOLO Y DE LA CALLE IGNACIO PESQUEIRA EN LA HEROICA CIUDAD DE URES, MUNICIPIO DE URES, SONORA.

N° de Contrato: SIDUR-ED-19-011

Ejecutora: SIDUR

Programa: CRED INFRAESTRUCTURA

Monto Contratado: \$ 654,013.79



Carpeta asfáltica en calle Abasolo, también se observa alineamiento horizontal(pintura), guarnición y banquetas.

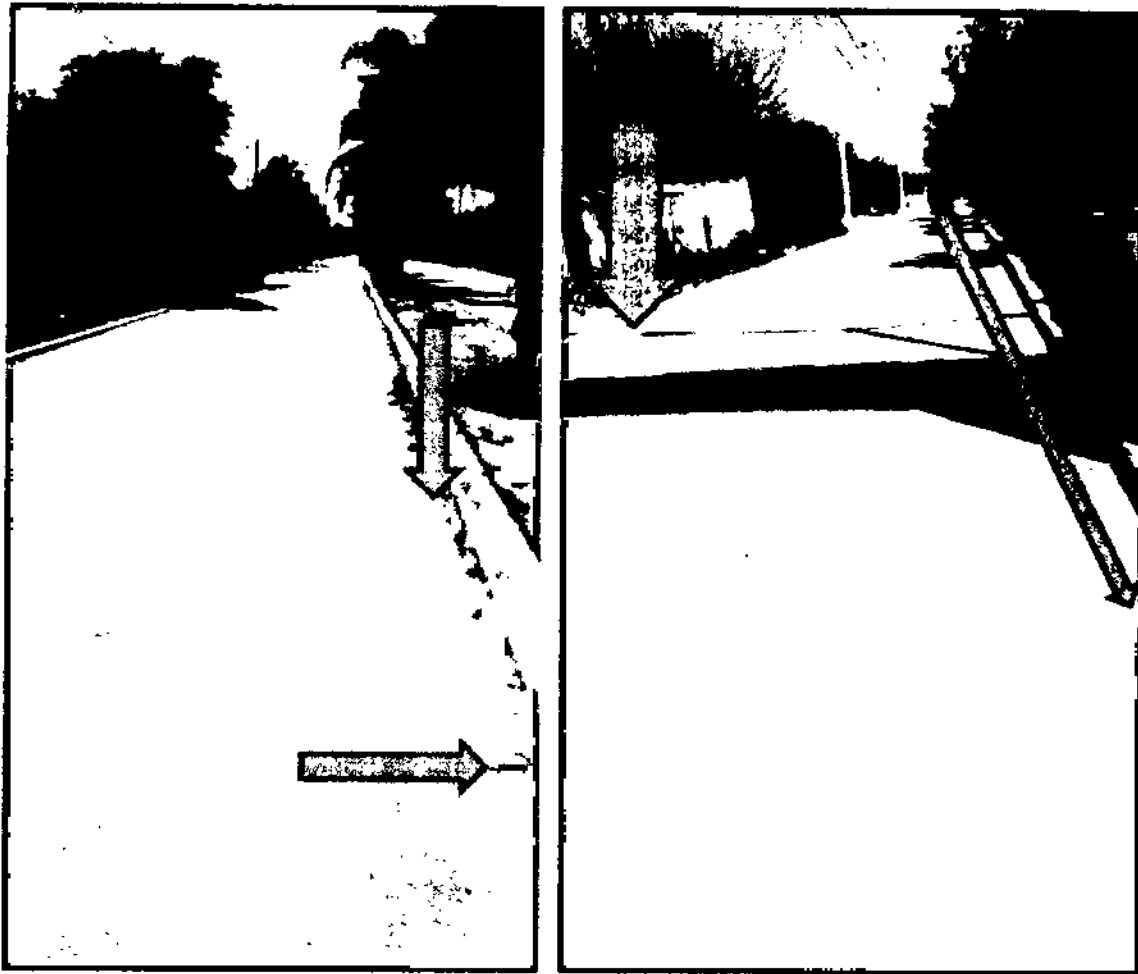

En la primera foto se observa vialeta y pintura, y en la segunda la ausencia de ambos. El tramo que no tiene alineamiento horizontal (segunda foto) es de la carretera Ures- Hermosillo a calle Las Brasas.