

2 al Millar
Relación de documentación comprobatoria:

Gastos por Comprobar:

Nombre: Jose Pedro Monge Garcia

Comisión a: Pitiquito y San Luis Rio Colorado, Sonora.

Período de: 23 al 25 de enero 2019

Oficio de Comisión: ECOP-DEC-0091/2019

Cheque No. _____ de Fecha: _____ importe \$ 1,700.00

Vehículo Asignado _____

Gastos Programados _____

Banco: _____ Cuenta: _____

_____ \$ 1,700.00

No.	Fecha	Factura	Prestador de Servicio/ Concepto	Importe
1	24/01/2019	7815	hospedaje	250.00
2	29/01/2019	7665	hospedaje	300.00
3	23/01/2019	6244	consumo	269.99
4	24/01/2019	5234	consumo	114.00
5	24/01/2019	36781	consumo	180.00
6	29/01/2019	6299	consumo	249.99
7	25/01/2019	1271	consumo	124.00
8	25/01/2019	947	consumo	250.00
9				
10				
11				
12				
13				
14				
15				
16				
17				
18				
			Subtotal Gastos	1,737.98
			Efectivo Devuelto	-37.98
			Importe del Cheque	1,700.00

Toda entrega por concepto de "Gastos a Comprobar" deberá quedar cubierta ante la Dirección General de Administración y Control Presupuestal, al siguiente día hábil de concluida la Comisión.

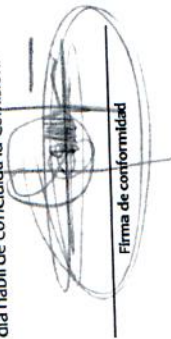
Firma de conformidad

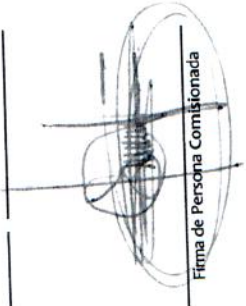
Firma de Persona Comisionada

SECRETARIA DE LA CONTRALORIA GENERAL
R E C I B I D O
06 FEB. 2019
DIRECCION GENERAL DE ADMINISTRACION Y CONTROL PRESUPUESTAL
DIRECCION DE RECURSOS FINANCIEROS

Firma de Recepción y Fecha

OK, revisada alejandra



Gobierno del Estado de Sonora

Secretaría de la Contraloría General

Dirección General de Evaluación y Control de Obra Pública
Oficio.- No. ECOP-DEC-0091/2019.

Hermosillo, Sonora, a 18 de enero de 2019.

Asunto: Se le comisiona

Arq. José Pedro Monge García
Presente.-

Con fundamento en el Artículo 18, fracción I del Reglamento Interior de esta Secretaría, y en relación a las Cláusulas Primera, Segunda, Tercera y Sexta del contrato de Prestación de Servicios Profesionales por Honorarios suscrito entre la Secretaría con Usted, se le comisiona para que en compañía del Ing. Víctor Manuel Cerecer Rojas, efectúe la verificación física a las obras anexas a este oficio, correspondientes a la auditoría, 1130 con título "Recursos del Fondo de Aportaciones para el Fortalecimiento de las Entidades Federativas" ubicadas en los municipios de Pitiquito y San Luis Río Colorado, Sonora.

Dicha comisión comprende del 23 al 25 de enero del año en curso, para lo cual dispondrá de 2 días de viáticos y 1 día de gastos de camino con cargo a los recursos del 2 al millar estatal, debiendo rendir un informe escrito con las conclusiones respectivas.

Agradeciendo su atención, me reitero a sus órdenes para cualquier duda o aclaración.



Atentamente
"Sufragio Efectivo. No Reelección."

Lic. Fernando Herrera Saldate
El Director General

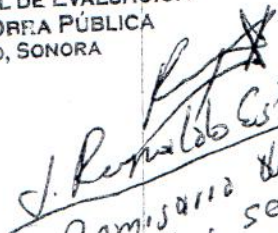

SECRETARIA DE LA CONTRALORIA GENERAL
DIRECCION GENERAL DE EVALUACION
Y CONTROL DE OBRA PUBLICA
HERMOSILLO, SONORA

Comisión de los seris
25-Enero-2019

c.p.p Ing. Héctor González Tirado. Director General de Administración y Control Presupuestal de la S.C.G. Presente.
Lic. Edgar Prendas Sandoval. Director de Recursos Financieros y Materiales.
Archivo.
EIEA/CLR/GVB

H. AYUNTAMIENTO CONSTITUCIONAL
DE SAN LUIS R.C., SON.

SONORA
UNIDOS LOGRAMOS MÁS



Centro de Gobierno Edificio Hermosillo segundo piso entre Blvd Paseo Río Sonora, Col. Vado del Río, CP 83285.
Teléfono: (662) 217 1885, (662) 217 2517. Hermosillo, Sonora / www.sonora.gob.mx



11:05



Gobierno del
Estado de Sonora

Secretaría
de la Contraloría General

SOLICITUD DE GASTOS DE VIÁTICOS
(GASTOS A COMPROBAR)

FECHA: 18 de enero del 2019		CLAVES PRESUPUESTARIAS: 1060000900 1304E501O02133A1 375011 171EM13 1060000900 1304E501O02133A1 375021 171EM13	
ADSCRIPCIÓN: Secretaría de la Contraloría General			
UNIDAD RESPONSABLE : 1060000900 Dirección General de Evaluación y Control de Obra Pública			
UNIDAD EJECUTORA: 1304E501O02133A1 FISCAL.CTRL.EVAL.GEST.P.			
NOMBRE DEL PRESTADOR DE SERVICIOS PROFESIONALES COMISIONADO: Arq. José Pedro Monge García			
PUESTO FUNCIONAL: Honorarios			
DESTINO: Pitiquito y San Luis Rio Colorado, Sonora.			
MOTIVO: Se le comisiona para que en compañía del Ing. Víctor Manuel Cerecer Rojas, efectúe la verificación física a las obras anexas a este oficio, correspondientes a la auditoría, 1130 con título "Recursos del Fondo de Aportaciones para el Fortalecimiento de las Entidades Federativas" ubicadas en los municipios de Pitiquito y San Luis Rio Colorado, Sonora. Según oficio de comisión No. ECOP-DEC-0091/2019			
PERIODO DE LA COMISIÓN: 23 al 25 de enero del 2019		POR INSTRUCCIONES DE: Lic. Fernando Herrera Saldate. Director General de Evaluación y Control de Obra Pública.	
NÚMERO DE DÍAS	COSTO POR DÍA	TOTAL POR DÍA	
VIATICOS: 2 días	\$ 700.00	\$ 1,400.00	
GASTOS DE CAMINO: 1 día	\$300.00	\$ 300.00	
SUMA TOTAL:		\$ 1,700.00	
OBSERVACIONES: Con cargo a recursos del 2 al millar.			
RECIBÍ DE LA CAJA DE GOBIERNO LA CANTIDAD DE: \$ 1,700.00 (mil setecientos pesos 00/100 M.N)			
PRESTADOR DE SERVICIOS PROFESIONALES COMISIONADO  ARQ. JOSÉ PEDRO MONGE GARCÍA RFC MOGP810306G23	SOLICITA - RECIBE <hr/> ING. HECTOR GONZALEZ TIRADO DIRECTOR GENERAL DE ADMINISTRACIÓN Y CONTROL PRESUPUESTAL	AUTORIZA  LIC. FERNANDO HERRERA SALDATE DIRECTOR GENERAL DE EVALUACIÓN Y CONTROL DE OBRA PÚBLICA.	

h
o



Lic. Fernando Herrera Saldate
Director General de Evaluación y Control de Obra Pública
Secretaría de la Contraloría General

En cumplimiento a lo dispuesto en el oficio de comisión No. ECOP-DEC-0091/2018, de fecha 18 de enero de 2019, se me comisiona para que en compañía del Ing. Víctor Manuel Cerecer Rojas, efectúe la verificación física de las obras, correspondiente a la Auditoría No. 1130 con título "Recursos del Fondo de Aportaciones para el Fortalecimiento de las Entidades Federativas", ubicadas en los Municipios de Pitiquito y San Luis Rio Colorado, Sonora.

El día 23 de enero de 2019, se realizó el traslado a la Localidad de San Luis Rio Colorado, Municipio de San Luis Rio Colorado, el 24 de enero se llevó a cabo inspección física de la obra:

OBRA1: "(17-FC-0009) Construcción de dos aulas en secundaria Leyes de Reforma, en la Localidad de San Luis Rio Colorado, Municipio de San Luis Rio Colorado, Sonora."

Ejecutora: Instituto Sonorense de Infraestructura Educativa (ISIE)

Contrato No.: ISIE-ED-17-012

Contratista: RS INFRAESTRUCTURA, S.A. de C.V.

Monto de Contrato: \$1,714,628.68

Monto Ejercido: \$1,451,967.71

Monto Cancelado: \$262,660.97

Anticipo otorgado: \$514,388.60

Anticipo Amortizado: \$514,388.60

Por Amortizar: \$0.00

Periodo de ejecución Contratado: 17 de mayo de 2017 al 04 de agosto de 2017

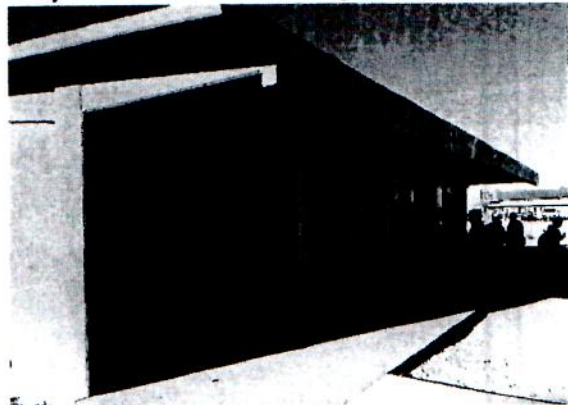
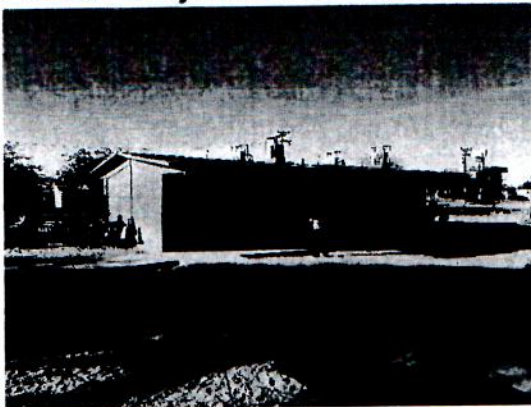

En estas fotografías se muestra la fachada frontal de las aulas verificadas.

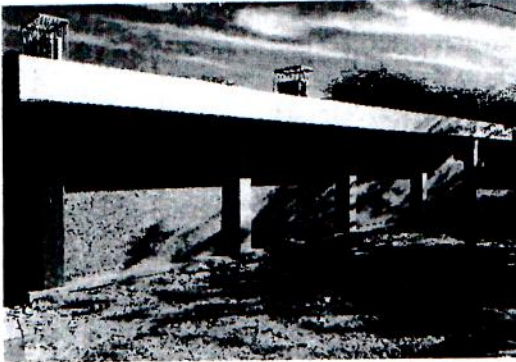

En estas fotografías se muestra la fachada posterior de las aulas verificadas.



En estas fotografías se aprecian las luminarias en el interior del aula

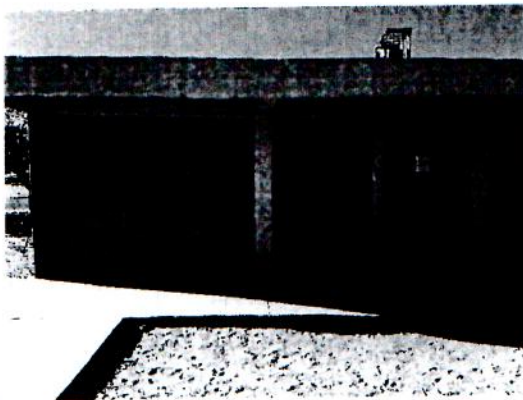

En estas fotografías se aprecian las banquetas en el exterior de las aulas

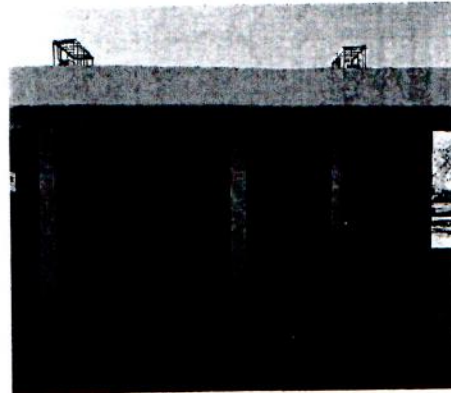
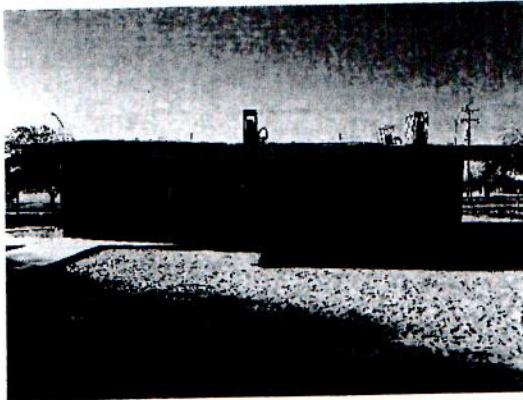

En estas fotografías se aprecian las puertas y ventanas de las aulas

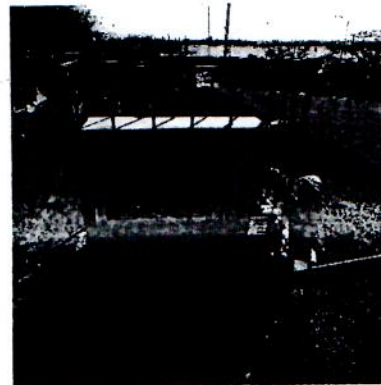
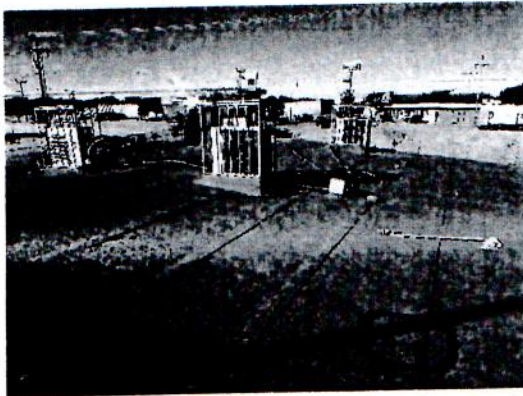

En estas fotografías se aprecian los equipos de aire acondicionado de las aulas

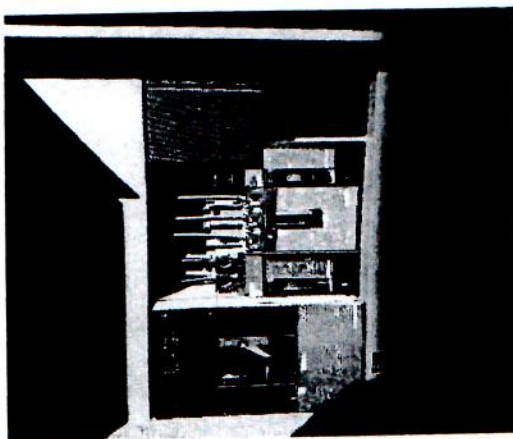

En estas fotografías se aprecia el tablero de alimentación principal a las aulas

Conclusiones:

Los trabajos de las aulas se encuentran terminados funcionando, no teniendo nada que observar.

El día 25 de enero de 2019, se realizó el traslado a la Localidad de El Desemboque y Municipio de Pitiquito, para realizar la inspección física de la obra:

OBRA2: "(17-FC-0096) Construcción de una aula en Telesecundaria No. 306, de la localidad de El Desemboque y Municipio de Pitiquito, Sonora, Sonora."

Ejecutora: Instituto Sonorense de Infraestructura Educativa (ISIE)

Contrato No.: ISIE-FAFEF-17-002

Contratista: DAFER PROYECTOS Y SOLUCIONES INTEGRALES, S.A. de C.V.

Monto de Contrato: \$764,582.68

Monto Ejercido: \$616,236.25

Monto Cancelado: \$148,346.43

Anticipo otorgado: \$229,374.80

Anticipo Amortizado: \$229,374.80

Por Amortizar: \$0.00

Periodo de ejecución Contratado: 16 de junio de 2017 al 14 de agosto de 2017

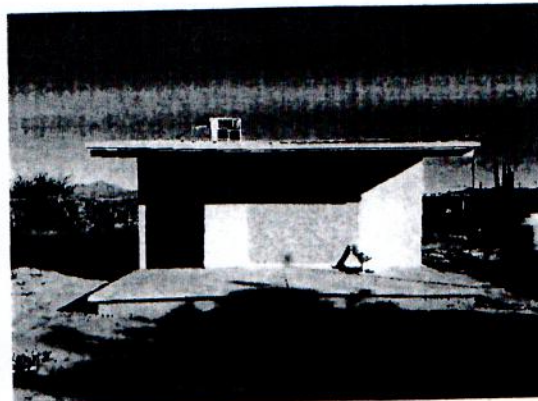
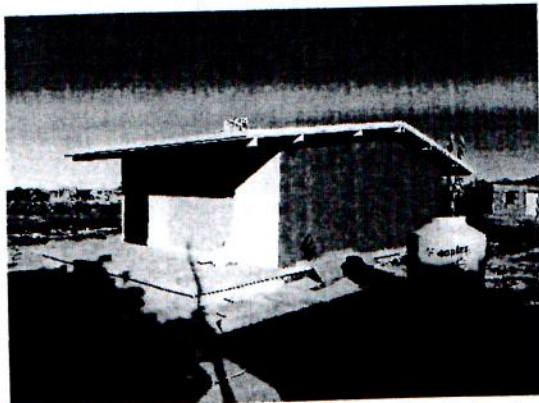

En estas fotografías se muestra la fachada frontal de las aulas verificadas.

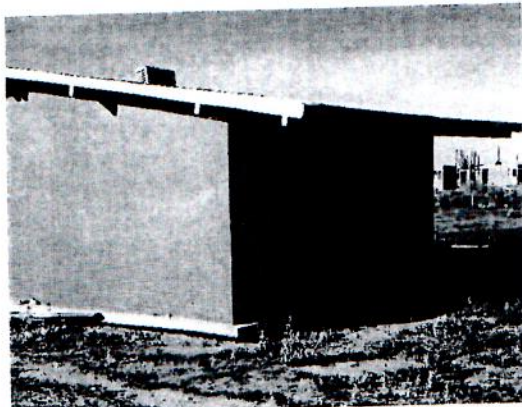

En estas fotografías se muestra la fachada posterior de las aulas verificadas.

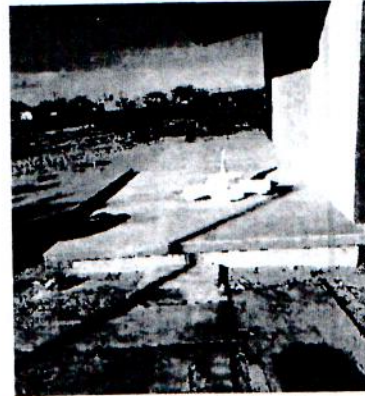
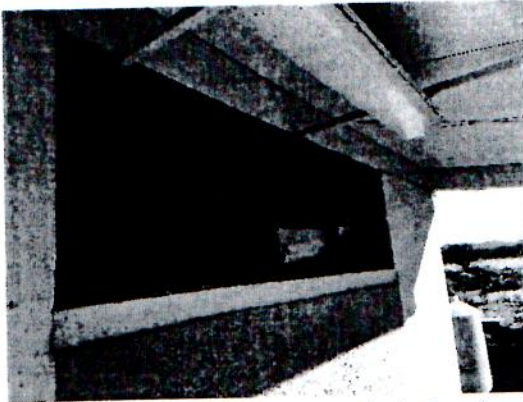

En estas fotografías se aprecia la luminaria y banqueta en el exterior del aula

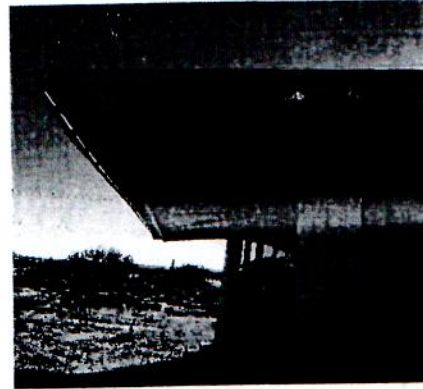
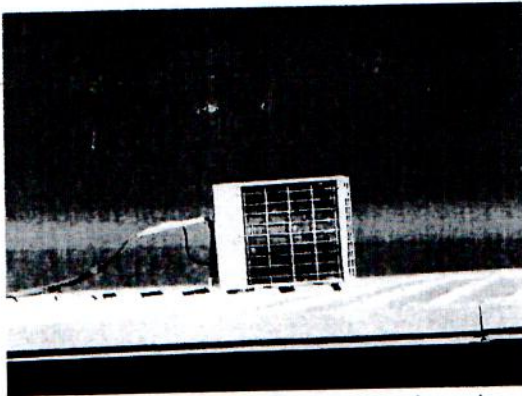

En estas fotografías se aprecia el equipo de aire acondicionado y cubierta de panel tipo sándwich del aula

Conclusiones:

Los trabajos de las aulas se encuentran terminados funcionando, no teniendo nada que observar.

Posteriormente nos trasladamos a Hermosillo, Sonora para entrega del Vehículo.

Arq. José Pedro Monge García
Asesor Técnico

FRANCISCO JAVIER DE LA TORRE RODRIGUEZ

RFC: TORF540128PD9

Factura

Domicilio y Expedido en:

AV OBREGON 22 Y 23 Col. RESIDENCIAS CP.83448, SAN LUIS RIO COLORADO, SONORA, México

Lugar de expedición: 83448

Régimen fiscal: 612 - Personas Físicas con Actividades Empresariales y Profesionales



Datos del receptor

Cliente: GOBIERNO DEL ESTADO DE SONORA

RFC: GES790913CT0

Domicilio: COMONFORT Y DR. PALIZA N° Ext.S/N Col. CENTENARIO, HERMOSILLO, SONORA, MEXICO CP.83260

Método de pago: PUE - Pago en una sola exhibición

Uso CFDI: G03 - Gastos en general

Comprobante Fiscal Digital por Internet

Folio fiscal: 2347F262-F7A7-49F7-A613-E20E54F33677

Número de comprobante: H7815

Forma de pago: 28 - Tarjeta de débito

Fecha comprobante: 2019-01-24T11:44:19

Fecha de certificación del CFDI: 2019-01-24T12:45:11

Cantidad	Unidad	Descripción	Precio unitario	Importe
1	E48	HOSPEDAJE.....HAB 16	211.86	211.86
			Subtotal	211.86
			Descuento	0.00
			IVA (16) %	33.90
			Hospedaje 2%	4.24
			Total	250.00

DOSCIENTOS CINCUENTA PESOS 00/100 M.N.

"Este documento es una representación impresa de un CFDI"

Número de serie del certificado de sello digital:

00001000000408738332

Número de serie del certificado de sello digital del SAT:

00001000000407612027

Cadena original del complemento de certificación digital del SAT:

[|1.1|2347F262-F7A7-49F7-A613-E20E54F33677|2019-01-24T12:45:11|TSP080724QW6|pNIPJSsRueoeE2TENDVCs8D+s66Us/D/ZnbWym9Ize5ApbuTKYcfsUxm1F3Gq57Zz+vmatz0ju6KjLAdwsLk3EUxwy1pSZskZk2Mq3u4gZ8XyAIPi9NSANAYNZ1IUzSS3SHTB+THjcvZVXSC5RkXrWX3Pn+INEEm41YmswsyXWn+jVJ1+eJz3ES3LFHKBL5JSeWC2pViYOD+MtULQ14+wNj16FLR1d1gp4SSrdMcNxEf9o6BLRkDMp0P5AhNs7x1mLhqHcN46deLyTczSfS5EqODug0fCew5FEeCnTD9ULOT2Ok1JP8o3H2PddexXASc7jDZWpdMzHvQ==|00001000000407612027|]

Sello Digital del Emisor:

pNIPJSsRueoeE2TENDVCs8D+s66Us/D/ZnbWym9Ize5ApbuTKYcfsUxm1F3Gq57Zz+vmatz0ju6KjLAdwsLk3EUxwy1pSZskZk2Mq3u4gZ8XyAIPi9NSANAYNZ1IUzSS3SHTB+THjcvZVXSC5RkXrWX3Pn+INEEm41YmswsyXWn+jVJ1+eJz3ES3LFHKBL5JSeWC2pViYOD+MtULQ14+wNj16FLR1d1gp4SSrdMcNxEf9o6BLRkDMp0P5AhNs7x1mLhqHcN46deLyTczSfS5EqODug0fCew5FEeCnTD9ULOT2Ok1JP8o3H2PddexXASc7jDZWpdMzHvQ==

Sello digital del SAT:

XZM8PGmy9Lurg1yDxHLvqRpiXiqc0asx0mc0jdwjQq5Tp5o5zUqfxfu6rbiZn8CXS44dPaftFXn1dhEFSeglBGY1mr5twBTDR63xLym8lydNqIDOMRIZNR5nLP2MWEvRMMTrXV5IR8D1Vc7LZH3xAq6yME/bBHFDB/y86P7a1Fv2Y0aLlzmcsdsIRnk3FsZ4pLWatr1w+ft1gSg5BLRyIH17w9nHjv4wkiZC+FnpE5S2pF1nr5dFja40GKk+pRtYRQbzE3A9FM4LPtBnnpGd3E2a2XFQ60Xpufl7ReCVV55ICCoERbcwZ7zf1KgErvs0e2nW3nqrvw==



ECOP-DEC-009/2019

```

<?xml version="1.0" encoding="UTF-8"?>
<cfdi:Comprobante
Sello="pNiPJSsRueoeE2TENDVCs8D+s66Us/D/ZnbWyxm9IZe5ApbuTK/YcfsUxm1F3Gq57Zz+vmatz0ju6KjLAdvvsLk3EUXwy1pSZsktZk2Mq3uJ4gZ8XyAlP19N
xmlns:implocal="http://www.sat.gob.mx/implocal" xmlns:xsi="http://www.w3.org/2001/XMLSchema-instance" xmlns:cfdi="http://www.sat.gob.mx/cfd/3"
xmlns:xs="http://www.w3.org/2001/XMLSchema" LugarExpedicion="83448" MetodoPago="PUE" TipoDeComprobante="I" Total="250.00" Moneda="MXN"
SubTotal="211.86"
Certificado="MIIGPTCCBCWgAwIBAgIUMDAwMDEwMDAwMDA0MDg3MzgzMzIwDQYJKoZIhvcNAQELBQAwggGyMTgwNgYDVQQDDDC9BLkMuIGRlb-
NoCertificado="00001000000408738332" FormaPago="28" Fecha="2019-01-24T11:44:19" Folio="7815" Serie="H" Version="3.3"
xsi:schemaLocation="http://www.sat.gob.mx/cfd/3 http://www.sat.gob.mx/sitio_internet/cfd/3/cfdv33.xsd http://www.sat.gob.mx/implocal
http://www.sat.gob.mx/sitio_internet/cfd/implocal/implocal.xsd">
  <cfdi:Emisor RegimenFiscal="612" Nombre="FRANCISCO JAVIER DE LA TORRE RODRIGUEZ" Rfc="TORF540128PD9"/>
  <cfdi:Receptor Nombre="GOBIERNO DEL ESTADO DE SONORA" Rfc="GES790913CT0" UsoCFDI="G03"/>
  - <cfdi:Conceptos>
    - <cfdi:Concepto Importe="211.86" ValorUnitario="211.86" Descripcion="HOSPEDAJE.....HAB 16" Unidad="E48" ClaveUnidad="E48" Cantidad="1"
      NoIdentificacion="14" ClaveProdServ="90111503">
      - <cfdi:Impuestos>
        - <cfdi:Traslados>
          <cfdi:Traslado Importe="33.8976" TasaOCuota="0.160000" TipoFactor="Tasa" Impuesto="002" Base="211.86"/>
          </cfdi:Traslados>
        </cfdi:Impuestos>
      </cfdi:Concepto>
    </cfdi:Conceptos>
    - <cfdi:Impuestos TotallImpuestosTrasladados="33.90">
      - <cfdi:Traslados>
        <cfdi:Traslado Importe="33.90" TasaOCuota="0.160000" TipoFactor="Tasa" Impuesto="002"/>
        </cfdi:Traslados>
      </cfdi:Impuestos>
    - <cfdi:Complemento>
      <tfd:TimbreFiscalDigital xmlns:xsi="http://www.w3.org/2001/XMLSchema-instance" Version="1.1"
        xsi:schemaLocation="http://www.sat.gob.mx/TimbreFiscalDigital
        http://www.sat.gob.mx/sitio_internet/cfd/timbrefiscaaldigital/TimbreFiscalDigitalv11.xsd" xmlns:tfd="http://www.sat.gob.mx/TimbreFiscalDigital"
        SelloSAT="XZM8PGmyI9Lurg1yxDxHLvqRpIXfqc0asxOme0jdwjQq5Tp5o5zUqfXfu6rbZn8CxS44dPafbFXn1dhEFSegIBGYlmr5twfBTDR63xkLy
        NoCertificadoSAT="00001000000407612027"
        SelloCFD="pNiPJSsRueoeE2TENDVCs8D+s66Us/D/ZnbWyxm9IZe5ApbuTK/YcfsUxm1F3Gq57Zz+vmatz0ju6KjLAdvvsLk3EUXwy1pSZsktZk2Mq
        FechaTimbrado="2019-01-24T12:45:11" UUID="2347F262-F7A7-49F7-A613-E20E54F33677" RfcProvCertif="TSP080724QW6"/>
        - <implocal:ImpuestosLocales TotaldeTraslados="4.24" TotaldeRetenciones="0.00" version="1.0">
          <implocal:TrasladosLocales Importe="4.24" TasadeTraslado="2.00" ImplocTrasladado="Hospedaje"/>
          </implocal:ImpuestosLocales>
        </cfdi:Complemento>
      </cfdi:Comprobante>

```

(http://www.gob.mx/) Inicio



Verificación de comprobantes fiscales digitales por internet

A través de esta opción, usted podrá verificar si el comprobante fue certificado por el SAT



* Datos obligatorios.

RFC del emisor	Nombre o razón social del emisor	RFC del receptor	Nombre o razón social del receptor
TORF540128PD9	FRANCISCO JAVIER DE LA TORRE RODRIGUEZ	GES790913CT0	GOBIERNO DEL ESTADO DE SONORA
Folio fiscal	Fecha de expedición	Fecha certificación SAT	PAC que certificó
2347F262-F7A7-49F7-A613-E20E54F33677	2019-01-24T11:44:19	2019-01-24T12:45:11	TSP080724QW6
Total del CFDI	Efecto del comprobante	Estado CFDI	Estatus de cancelación
\$250.00	Ingreso	Vigente	Cancelable sin aceptación

Imprimir

Enlaces

- [Declaración de Accesibilidad \(https://www.gob.mx/accesibilidad\)](#)
- [Política de Privacidad \(https://www.gob.mx/privacidad\)](#)
- [Términos y Condiciones \(https://www.gob.mx/terminos-y-condiciones\)](#)
- [Portal de Quejas y Denuncias \(https://www.gob.mx/quejas-y-denuncias\)](#)
- [Portal de Quejas y Denuncias de Transparencia \(https://portaltransparencia.gob.mx\)](#)
- [Sistema Informes \(https://www.informex.gob.mx/gobierno/federalf/home/ajuste\)](#)
- [PAG \(https://www.fidec.org/Site/Pag/Default.aspx\)](#)
- [Mapa de sitio \(https://www.gob.mx/temas\)](#)

¿Qué es gob.mx?

Es el portal único de trámites, información y participación ciudadana. Leer más (https://www.gob.mx/que-es-gobmx)

[Español \(https://www.gob.mx/es/ingles\)](#)
[Tamas \(https://www.gob.mx/tamas\)](#)
[Reformas \(https://reformas.gob.mx\)](#)

Contacto

Mesa de ayuda: dudas e información gobmx@funcionpublica.gob.mx

[Denuncia contra servidores públicos \(https://www.gob.mx/denuncia-contra-servidores-publicos\)](#)
[Denuncia contra el Poder Judicial \(https://www.gob.mx/denuncia-contra-el-poder-judicial\)](#)

Mantente informado. Suscríbete.

Síguenos en



SERVICIOS DE HOSPEDAJE DEL NORTE SA DE CV

SHN1511039T1
 RÉGIMEN FISCAL: 601 - General de Ley Personas Morales
 MANUEL SALCIDO, 45, CENTRO, 83600, CABORCA, Sonora, México
 Tel. (637) 372 5626

CLIENTE

GOBIERNO DEL ESTADO DE SONORA
 GES790913CT0
 USO CFDI: P01 - Por definir
 COMONFORT Y DR PALIZA, SN, 83260, Hermosillo, Hermosillo, Sonora, México

Factura 7665

FOLIO FISCAL (UUID)
 888B44AB-F2EE-41B3-A36A-FA3C6143DB5E
 NO. DE SERIE DEL CERTIFICADO DEL SAT
 00001000000403498740
 NO. DE SERIE DEL CERTIFICADO DEL EMISOR
 00001000000400764962
 FECHA Y HORA DE CERTIFICACIÓN
 2019-01-29T12:31:37
 RFC PROVEEDOR DE CERTIFICACIÓN
 FLI081010EK2
 FECHA Y HORA DE EMISIÓN DE CFDI
 2019-01-29T12:25:10
 LUGAR DE EXPEDICIÓN
 83600

IMPUESTOS LOCALES TRASLADOS

Tasa	Impuesto	Importe
2.00%	IMPUESTO HOSPEDAJE	\$ 5.08
	Total	\$ 5.08

CONCEPTOS

Cantidad	Unidad	No. Identificación	Descripción	Precio Unitario	Importe
1.00	ROM - E48	09	hospedaje del día 24 de enero del 2019	\$ 254.24	\$ 254.24
			Clave Prod. Serv. - 90111501 Hoteles		
			Impuestos:		
			Traslados:		
			002 IVA Base - \$ 254.24 Tasa - 0.160000 Importe - \$ 40.68		

IMPORTE CON LETRA

TRESCIENTOS PESOS, 00/100 MXN

TIPO DE COMPROBANTE
 FORMA DE PAGO
 MÉTODO DE PAGO
 MONEDA

I - Ingreso
 01 - Efectivo
 PUE - Pago en una sola exhibición
 MXN - Peso Mexicano

SUBTOTAL \$ 254.24
TRASLADO IVA TASA 0.160000 \$ 40.68
TRASLADO LOCAL IMPUESTO HOSPEDAJE 2.00% \$ 5.08
TOTAL \$ 300.00



SELLO DIGITAL DEL CFDI

Qh0uaeO4mRKW1zF7ugYj3h7CJ4k7k6ekbPiiJo8p9daBcYSmKM1ai3dQApEgv9qwUa6onjgIK0metMvY23i31vc6t24BYGk2ty+s+L6BChBoFA8/HY9UiiKma/QKq38D9qekX9yAUGkx9LIFE+jr11MmIfWuMQ8zFAAIYUreeAP1YEaIYEQhkDh9iN2mm7yBhOWeGLqFE7q+hy+kZ6r3us8CC056fllLb5pGjCblUyNj5Yjo6M8Jo97vSZcvBro9607EVA00EwDjefM7L118csEMJa8t+p3y+PWopTXijsTsWbY49Jlhxa4bqmo18+7IC0+Ev4WvEez0w==

SELLO DIGITAL DEL SAT

aK3Wfem4EDxkCySp2qx+sd/XAAQAIYtum5kwGcccwSjSv8WEEMlg7y3d83a87BH01o181cpq9u4pF855LiktMNTMnatpuwG6dUtnYNbScFYKsT8AQECvqGAx7vytUxHp7E FSE2BRIPTKU4Aidz1/O5PvGQBd4JB7Y4kO7N/XLsnSu4xLY0EiU5HFcpvA6mgJyJNBskTARi2Kq26cRwt09hPio5+dMGgw3k4qwsIqenWK1AvBwRRJDPcVZYWESw wle1qQbslXvjxEgnjihUgJJj/KwzRwiyssk:j9+N4mkY1m06gAvVgKJ0GhTalV39KaGNR1cos22Sk6cWb3ikPsA==

CADENA ORIGINAL DEL COMPLEMENTO DE CERTIFICACIÓN DIGITAL DEL SAT

||1.1|888B44AB-F2EE-41B3-A36A-FA3C6143DB5E|2019-01-29T12:31:37|FLI081010EK2|Qh0uaeO4mRKW1zF7ugYj3h7CJ4k7k6ekbPiiJo8p9daBcYSmKM1ai3dQApEgv9qwUa6onjgIK0metMvY23i31vc6t24BYGk2ty+s+L6BChBoFA8/HY9UiiKma/QKq38D9qekX9yAUGkx9LIFE+jr11MmIfWuMQ8zFAAIYUreeAP1YEaIYEQhkDh9iN2mm7yBhOWeGLqFE7q+hy+kZ6r3us8CC056fllLb5pGjCblUyNj5Yjo6M8Jo97vSZcvBro9607EVA00EwDjefM7L118csEMJa8t+p3y+PWopTXijsTsWbY49Jlhxa4bqmo18+7IC0+Ev4WvEez0w=||00001000000403498740||

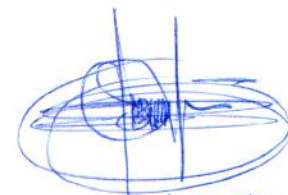

ECOP-DEC-0031
 Proveedor Autorizado de Certificación Folio 55029
 Para Facturar en Línea ingresa a: www.fel.mx

Facturar en línea® CFDI
 Descargue gratis este comprobante
 en formato digital .XML ingresando a: www.fel.mx/xml

Este documento es una representación impresa de un CFDI.

```

<?xml version="1.0" encoding="utf-8" ?>
- <cfdi:Comprobante xmlns:xsi="http://www.w3.org/2001/XMLSchema-instance" xmlns:implocal="http://www.sat.gob.mx/implocal"
  xsi:schemaLocation="http://www.sat.gob.mx/cfd/3 http://www.sat.gob.mx/sitio_internet/cfd/3/cfdv33.xsd
  http://www.sat.gob.mx/implocal http://www.sat.gob.mx/sitio_internet/cfd/implocal/implocal.xsd" Version="3.3" Folio="7665"
  Fecha="2019-01-29T12:25:10"
  Sello="Qh0uaeO4mRKW1zF7ugYj3h7CJ4k7k6ekbPiiJo8p9daBcYSmKM1ai3dQApEgv9qwUa6onjg/IK0metMtVy23I31vc6t24BYGk2ty+s+LG6BChiBoI
  FormaPago="01" NoCertificado="00001000000400764962"
  Certificado="MIIGWjCCBEKgAwIBAgIUMDAwMDEwMDAwMDA0MDA3NjQ5NjIwDQYJKoZIhvcNAQELBQAwwGyMTgwNgYDVQQDDC9BLkMuIGRlCB
  SubTotal="254.24" Moneda="MXN" Total="300.00" TipoDeComprobante="I" MetodoPago="PUE" LugarExpedicion="83600"
  xmlns:cfdi="http://www.sat.gob.mx/cfd/3">
  <cfdi:Emisor Rfc="SHN1511039T1" Nombre="SERVICIOS DE HOSPEDAJE DEL NORTE SA DE CV" RegimenFiscal="601" />
  <cfdi:Receptor Rfc="GES790913CT0" Nombre="GOBIERNO DEL ESTADO DE SONORA" UsoCFDI="P01" />
- <cfdi:Conceptos>
  - <cfdi:Concepto ClaveUnidad="ROM" ClaveProdServ="90111501" NoIdentificacion="09" Cantidad="1" Unidad="E48" Descripcion="hospedaje del
    dia 24 de enero del 2019" ValorUnitario="254.237288" Importe="254.237288">
    - <cfdi:Impuestos>
      - <cfdi:Traslados>
        <cfdi:Traslado Base="254.237288" Impuesto="002" TipoFactor="Tasa" TasaOCuota="0.160000" Importe="40.677966" />
        </cfdi:Traslados>
      </cfdi:Impuestos>
    </cfdi:Concepto>
  </cfdi:Conceptos>
- <cfdi:Impuestos TotalImpuestosTrasladados="40.68">
  - <cfdi:Traslados>
    <cfdi:Traslado Impuesto="002" TipoFactor="Tasa" TasaOCuota="0.160000" Importe="40.68" />
    </cfdi:Traslados>
  </cfdi:Impuestos>
- <cfdi:Complemento>
  - <implocal:ImpuestosLocales version="1.0" TotaldeRetenciones="0.00" TotaldeTraslados="5.08">
    <implocal:TrasladosLocales ImplLocTrasladado="IMPUESTO HOSPEDAJE" TasadeTraslado="2.00" Importe="5.08" />
    </implocal:ImpuestosLocales>
  <tfd:TimbreFiscalDigital Version="1.1" RfcProvCertif="FLI081010EK2" UUID="888B44AB-F2EE-41B3-A36A-FA3C6143DB5E"
  FechaTimbrado="2019-01-29T12:31:37"
  SelloCFD="Qh0uaeO4mRKW1zF7ugYj3h7CJ4k7k6ekbPiiJo8p9daBcYSmKM1ai3dQApEgv9qwUa6onjg/IK0metMtVy23I31vc6t24BYGk2ty+s+LG6I
  NoCertificadoSAT="00001000000403498740"
  SelloSAT="aK3Wfem4EDxkCySp2qx+sd/XAAQAIYtum5kwGccwSjSv8WEEMIg7y3d83a87BH01oI81cpq9u4pF855LikNTMnatpuwG6dUtnYNbscf"
  xmlns:tfd="http://www.sat.gob.mx/TimbreFiscalDigital" xsi:schemaLocation="http://www.sat.gob.mx/TimbreFiscalDigital
  http://www.sat.gob.mx/sitio_internet/cfd/TimbreFiscalDigital/TimbreFiscalDigitalv11.xsd" />
  </cfdi:Complemento>
</cfdi:Comprobante>

```

[\(http://www.gob.mx/\)](http://www.gob.mx/) > Inicio



Verificación de comprobantes fiscales digitales por internet

A través de esta opción, usted podrá verificar si el comprobante fue certificado por el SAT

Folio fiscal*
RFC emisor*
RFC receptor*



Proporcione los dígitos de la imagen*

Verificar CFDI

* Datos obligatorios

RFC del emisor	Nombre o razón social del emisor	RFC del receptor	Nombre o razón social del receptor
SHN1511039T1	SERVICIOS DE HOSPEDAJE DEL NORTE SA DE CV	GES790913CT0	GOBIERNO DEL ESTADO DE SONORA
Folio fiscal	Fecha de expedición	Fecha certificación SAT	PAC que certificó
888B44AB-F2EE-41B3-A36A-FA3C6143DB5E	2019-01-29T12:25:10	2019-01-29T12:31:37	FLI081010EK2
Total del CFDI	Efecto del comprobante	Estado CFDI	Estatus de cancelación
\$300.00	Ingreso	Vigente	Cancelable sin aceptación

Imprimir

Enlaces

- [Declaración de Accesibilidad \(https://www.gob.mx/accesibilidad\)](https://www.gob.mx/accesibilidad)
- [Política de privacidad \(https://www.gob.mx/privacidad\)](https://www.gob.mx/privacidad)
- [Términos y Condiciones \(https://www.gob.mx/terminos\)](https://www.gob.mx/terminos)
- [Mundo de Empleo \(https://www.gob.mx/empleo\)](https://www.gob.mx/empleo)
- [Portal de Información de Transparencia \(http://portaltransparencia.gob.mx\)](https://www.gob.mx/trasparencia)
- [Sistema Informes \(https://www.informes.gob.mx/portal/home/actualizar\)](https://www.gob.mx/sistema)
- [INAI \(http://inicio.ifa.org.mx/Inicio/ifa.aspx\)](http://inicio.ifa.org.mx/Inicio/ifa.aspx)
- [Mapa de sitio \(https://www.gob.mx/senamaq\)](https://www.gob.mx/senamaq)

¿Qué es gob.mx?

- Es el portal único de trámites, información y participación ciudadana. [Leer más \(https://www.gob.mx/que-es-gobmx\)](https://www.gob.mx/que-es-gobmx)
- [English \(https://www.gob.mx/en/links\)](https://www.gob.mx/en/links)
- [Temas \(https://www.gob.mx/temas\)](https://www.gob.mx/temas)
- [Reformas \(https://reformas.gob.mx\)](https://www.gob.mx/reformas)

Contacto

- Mesa de ayuda: dudas e información gobmx@funcionpublica.gob.mx
- [Denuncia contra servidores públicos \(https://www.gob.mx/temas/la-que-es-una-denuncia\)](https://www.gob.mx/temas/la-que-es-una-denuncia)
- [Denuncia contra servidores públicos \(https://www.gob.mx/temas/que-es-una-denuncia-en-la-que-es-una-denuncia\)](https://www.gob.mx/temas/que-es-una-denuncia-en-la-que-es-una-denuncia)

Mantente informado. Suscríbete.

>

Síguenos en