

2 AL MILLAR

Relación de documentación comprobatoria:

Gastos por Comprobar:

Nombre: Julio César Estrada Córdoba
 Comisión a: Navojoa, Etchojoa, Huatabampo, Quiriego
 Período de: del día 14 al 18 de enero de 2019
 Oficio de Comisión: ECOP-DEC-0007/2019
 Cheque No. _____ de Fecha: _____ Importe \$ 3,100.00
 Vehículo Asignado _____

Gastos Programados

Banco: Bancomer Cuenta: _____

 _____ \$ 3,100.00

| No. | Fecha | Factura | Prestador de Servicio/ Concepto | Importe |
|-----|-----------|---------|---------------------------------------|----------|
| 1 | 15-ene-19 | 957 | Karla María Gonzalez Medina | \$313.00 |
| 2 | 14-ene-19 | 18436 | Bernardo soria Cruz | \$350.00 |
| 3 | 15-ene-19 | 18453 | Bernardo soria Cruz | \$350.00 |
| 4 | 16-ene-19 | 960 | Karla María Gonzalez Medina | \$300.00 |
| 5 | 16-ene-19 | 14565 | Luz del Carmen Torres Paredes | \$290.00 |
| 6 | 16-ene-19 | 13716 | Diaz Ibarra, S.A. de C.V. | \$749.99 |
| 7 | 17-ene-19 | 18481 | Homero Gozalez Rodriguez | \$233.16 |
| 8 | 17-ene-19 | 18481 | Bernardo soria Cruz | \$300.00 |
| 9 | 18-ene-19 | 2288 | La quinta raqueta raqueta club S de V | \$252.00 |
| 10 | | | | |
| 11 | | | | |
| 12 | | | | |
| 13 | | | | |
| 14 | | | | |
| 15 | | | | |
| 16 | | | | |
| 17 | | | | |
| 18 | | | | |

Subtotal Gastos \$ 3,138.15
 Efectivo Devuelto \$ -38.15
3,100.00

Toda entrega por concepto de "Gastos a Comprobar" deberá quedar cubierta ante la Dirección General de Administración y Control Presupuestal, al siguiente día hábil de concluida la Comisión.

 Firma de conformidad

 Firma de Persona Comisionada



OK revisada
 Alejandra

Lic. Fernando Herrera Saldade
Director General de Evaluación y Control de Obra Pública
Secretaría de la Contraloría General

En cumplimiento a lo dispuesto en el oficio de comisión No. ECOP-DEC-0007/2019, de fecha 07 de enero de 2019, con motivo de la auditoría No. 1505-DS-GF y en acompañamiento de personal, del Concejo Estatal de Concertación para la Obra Pública (CECOP), en las localidades de El Jupare, Sirebampo, Navovaxia del municipio de Huatabampo, Mabejaqui, Villa de Tres Cruces, Bacame Nuevo del municipio de Etchojoa; la localidad de Capohuiza del municipio de Navojoa y Álamos y San Bernardo del municipio de Alamos, Sonora.

A continuación, se hace un desglose de las actividades realizadas:

El día 14 de enero, se inicia con el traslado a los municipios de Navojoa, Etchojoa, Huatabampo y Álamos, para la inspección física, a las siguientes obras:

Nombre de la Obra: Rehabilitación de plaza pública en la comunidad de Bacame Nuevo, en el municipio de Etchojoa, Sonora.

Nº de Contrato: CECOP-OBRA-R23-2016-009

Ejecutora: Consejo Estatal de Concertación para la Obra Pública (CECOP)

Programa: "Programas y Fondos Federales en el Estado de Sonora" (FORTALECE)

Ejercicio Fiscal: 2016

Monto Contratado: \$1,183,392.24

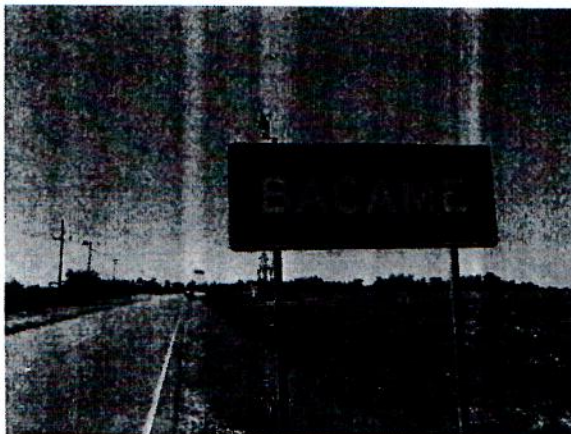

:

El día 15 de enero, se inicia con el traslado al municipio de Álamos, para la inspección física, a las siguientes obras:

Nombre de las Obras: Construcción de la unidad deportiva en la comunidad de San Bernardo, Construcción de parque Loma Linda y Rehabilitación de parque Esmeralda, todas en el municipio de Álamos, Sonora.

N° de Contrato: CECOP-OBRA-R23-2016-010

Ejecutora: Consejo Estatal de Concertación para la Obra Pública (CECOP)

Programa: "Programas y Fondos Federales en el Estado de Sonora" (FORTALECE)

Ejercicio Fiscal: 2016

Monto Contratado: \$3,865,970.43



En la primera fotografía se observa, la nomenclatura en el acceso a la comunidad de San Bernardo y en la segunda imagen se ve, la cancha de basquetbol



En la primera fotografía se observa, el campo de béisbol en San Bernardo y en la segunda imagen se ve, el parque Loma Linda en Álamos.

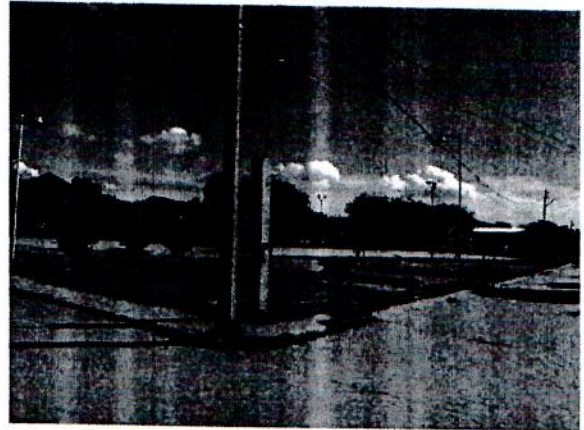
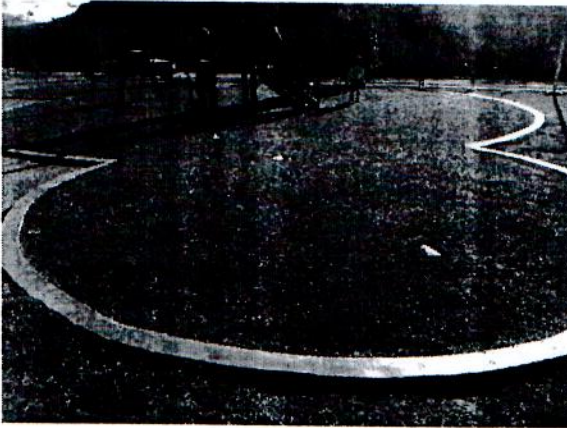

En la primera fotografía se observa, el parque Loma Linda y en la segunda foto se ve, el parque Esmeralda, ambos en la localidad de Álamos.

Los días 16 y 17 de enero, se inicia con el traslado al municipio de Etchojoa, para la inspección física, a las siguientes obras:

Nombre de las Obras: Construcción de campo de softbol en la localidad de Mabejaqui; Construcción de plaza pública en la comunidad de Villa de Tres Cruces; Rehabilitación de plaza indígena y Rehabilitación de centro comunitario en la comunidad de La Bocana todas en el municipio de Etchojoa, Sonora.

N° de Contrato: CECOP-OBRA-R23-2016-009
Ejecutora: Consejo Estatal de Concertación para la Obra Pública (CECOP)
Programa: "Programas y Fondos Federales en el Estado de Sonora" (FORTALECE)
Ejercicio Fiscal: 2016

Monto Contratado: \$4,775,298.05



En la primera fotografía se observa, la plaza indígena en Etchojoa y en la segunda foto se ve, el centro comunitario La Bocana, ambos en el municipio de Álamos.



En la primera fotografía se observa, la plaza pública en la comunidad de Villa de Tres Cruces y en la segunda foto se ve, el campo de softbol en la comunidad de Mabejaqui, todas en el municipio de Etchojoa, Sonora.

Los días 17 y 18 de enero, se inicia con el traslado al municipio de Huatabampo, para la inspección física, a las siguientes obras:

Nombre de las Obras: Construcción de parque y áreas verdes en la comunidad El Jupare, Rehabilitación del alumbrado en el estadio de béisbol Jesús Ibarra; Construcción de cancha de usos múltiples en la comunidad de Sirebampo; Construcción de centro comunitario en la comunidad de Navovaxia, todas en el municipio de Huatabampo, Sonora; Rehabilitación del alumbrado público en la comunidad de Capohuiza, en el Municipio de Navojoa y Rehabilitación de la unidad deportiva, en Quiriego, Sonora.

N° de Contrato: CECOP-OBRA-R23-2016-011

Ejecutora: Consejo Estatal de Concertación para la Obra Pública (CECOP)

Programa: "Programas y Fondos Federales en el Estado de Sonora" (FORTALECE)

Ejercicio Fiscal: 2016

Monto Contratado: \$3,628,280.34



En la primera fotografía se observa, la nomenclatura en el acceso a El Jupare y en la segunda foto se ve, el parque en el Jupare.

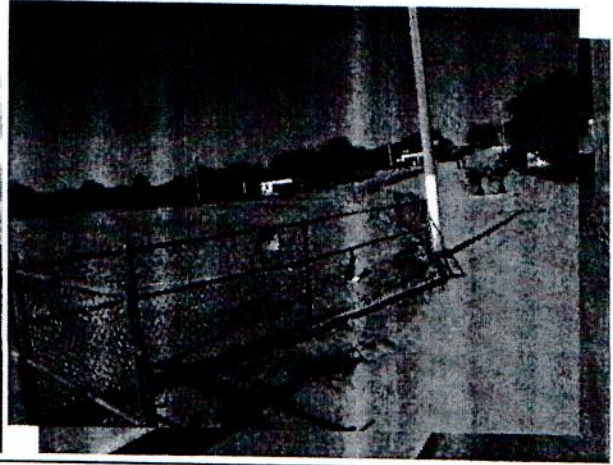

En estas dos fotografías se observa, el estadio de béisbol, Jesús Ibarra, en Huatabampo, Sonora.

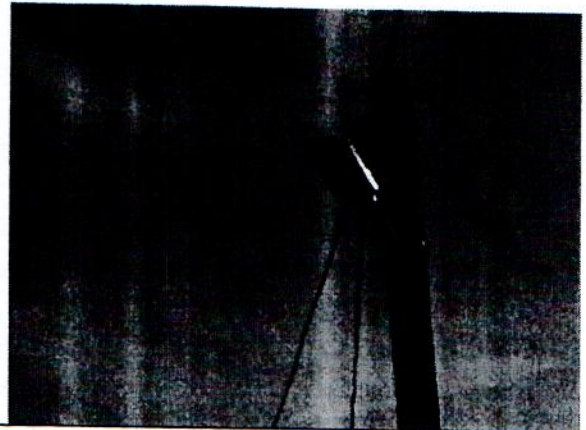

En la primera fotografía se observa, la nomenclatura en el acceso a Capohuiza y en la segunda foto se ve, una de las luminarias suministradas.

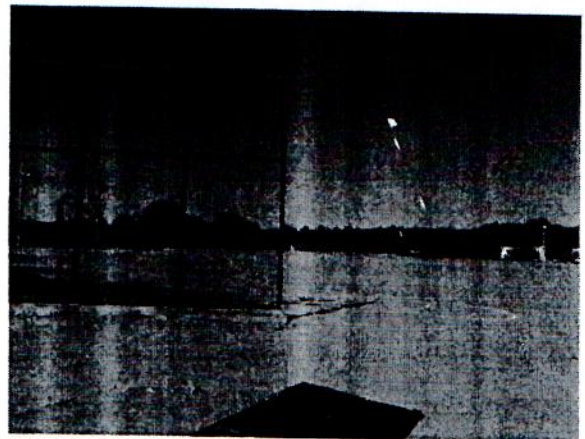

En la primera fotografía se observa, la nomenclatura en el acceso a Quiriego y en la segunda foto se ve, la unidad deportiva El Quiriego, en la localidad y municipio de Quiriego.

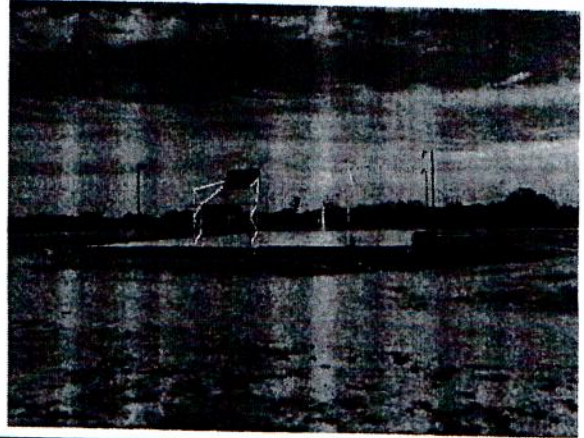
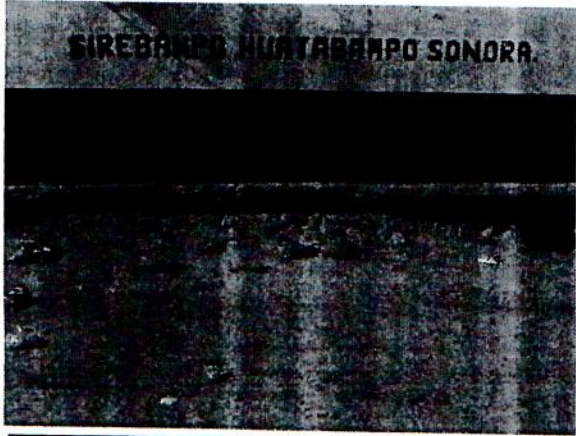

En la primera fotografía se observa, la nomenclatura en la comunidad de Sirebampo y en la segunda foto se ve, la cancha, en la comunidad de Sirebampo, municipio de Huatabampo.

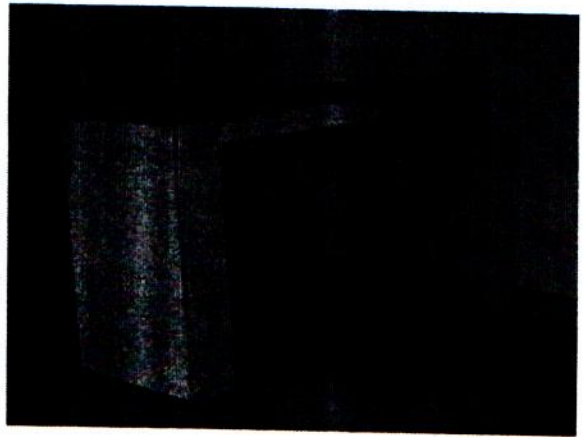
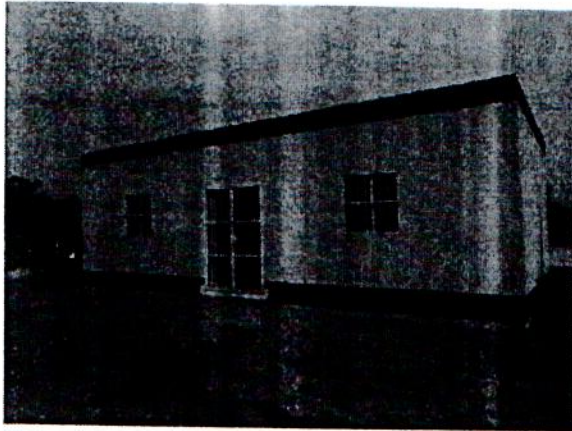

En estas dos fotografías se observa, el centro comunitario Navovaxia, en el municipio de Huatabampo.

A handwritten signature in black ink, appearing to be "J. Estrada", written in a cursive style.



Hermosillo, Sonora, 07 de enero del 2019

Asunto: Se le comisiona

Ing. Julio Cesar Estrada Córdova
Presente.-

Con fundamento en el Artículo 18, fracción I del Reglamento Interior de esta Secretaría, y en relación a las Cláusulas Primera, Segunda, Tercera y Sexta del contrato de Prestación de Servicios Profesionales por Honorarios suscrito entre la Secretaría con Usted, se le comisiona para que efectúe la verificación física de las obras que se anexan a este oficio, correspondientes a la auditoría 1505-DS-GF con título "Programas y Fondos Federales en el Estado de Sonora" ubicadas en las localidades de Mabejaqui, Villa 3 cruces, Bacame, municipio de Etchojoa; las localidades de El Jupare, Sirebampo, Navovaxia, municipio de Huatabampo; la localidad de Capohuiza, municipio de Navojoa; y municipios de El Quiriego, San Bernardo y Álamos, Sonora.

Dicha comisión comprende de los días del 14 al 18 de enero del año en curso, para lo cual dispondrá de 4 días de viáticos y 1 día de gastos de camino derivados del recurso 2 al millar estatal, debiendo rendir un informe con las conclusiones respectivas.

El recorrido se realizará en un vehículo pick up Dodge con placas VB-71395, recorriendo aproximadamente 1200 kms de carretera pavimentada, por lo que deberá coordinarse con el área respectiva para que el vehículo se le proporcione el día 14 de enero partir de las 8:00 horas, entregándolo al término de la comisión de acuerdo a las instrucciones giradas por esa unidad.

Atentamente
Sufragio Efectivo. No Reelección.

Lic. Fernando Herrera Saldate
El Director General

SECRETARIA DE LA CONTRALORIA GENERAL
Hermsillo, Sonora
ECIBID
09 ENE. 2019
9:45
DIRECCIÓN GENERAL DE ADMINISTRACIÓN Y CONTROL PRESUPUESTAL
ESTADOS UNIDOS MEXICANOS
SECRETARIA DE LA CONTRALORIA GENERAL
DIRECCIÓN GENERAL DE EVALUACIÓN Y CONTROL DE OBRA PÚBLICA
HERMOSILLO, SONORA

C.c.p. Ing. Héctor González Tirado. Director General de Administración y Control Presupuestal de la S.C.G. Presente.
Lic. Edgar Prendas Sandoval. Director de Recursos Financieros y Materiales.
Archivo.
EIEA/CLR/GVB

u o





SOLICITUD DE GASTOS DE VIÁTICOS (GASTOS A COMPROBAR)

| | | | |
|--|---|---|--|
| FECHA 07 de enero del 2019 | | CLAVES PRESUPUESTARIAS: 1060000900 1304E501O02133A1 375011 171EM13 1060000900 1304E501O02133A1 375021 171EM13 | |
| ADSCRIPCIÓN: Secretaría de la Contraloría General | | | |
| UNIDAD RESPONSABLE : 1060000900 Dirección General de Evaluación y Control de Obra Pública | | | |
| UNIDAD EJECUTORA: 1304E501O02133A1 FISCAL.CTRL.EVAL.GEST.P | | | |
| NOMBRE DEL PRESTADOR DE SERVICIOS PROFESIONALES COMISIONADO: Ing. Julio Cesar Estrada Córdova | | | |
| PUESTO FUNCIONAL: Honorarios | | | |
| DESTINO: Navojoa, Huatabampo, Etchojoa, El Quiriego y Álamos, Sonora. | | | |
| MOTIVO: Se le comisiona para que efectúe la verificación física de las obras que se anexan a este oficio, correspondientes a la auditoría 1505-DS-GF con título "Programas y Fondos Federales en el Estado de Sonora" ubicadas en las localidades de Mabejaqui, Villa 3 cruces, Bacame, municipio de Etchojoa; las localidades de El Jupare, Sirebampo, Navovaxia, municipio de Huatabampo; la localidad de Capohuiza, municipio de Navojoa; y municipios de El Quiriego, San Bernardo y Álamos, Sonora. Según el oficio de comisión No. ECOP-DEC-0007/2019. | | | |
| PERIODO DE LA COMISIÓN: 14 al 18 de enero del 2019 | | POR INSTRUCCIONES DE: Lic. Fernando Herrera Saldate Director General de Evaluación y Control de Obra Pública. | |
| NÚMERO DE DÍAS | | COSTO POR DÍA | |
| VIATICOS: 4 días | | \$ 700.00 | |
| GASTOS DE CAMINO: 1 día | | \$ 300.00 | |
| | | SUMA TOTAL: | |
| | | \$ 3,100.00 | |
| OBSERVACIONES: con cargo a los recursos del 2 (dos) al millar estatal. | | | |
| RECIBÍ DE LA CAJA DE GOBIERNO LA CANTIDAD DE: \$ 3,100.00 (tres mil cien pesos 00/100 M.N) | | | |
| PERSONAL COMISIONADO ING. JULIO CESAR ESTRADA CÓRDOVA RFC EACJ6001092J6 | SOLICITA - RECIBE ING. HÉCTOR GONZÁLEZ TIRADO DIRECTOR GENERAL DE ADMINISTRACIÓN Y CONTROL PRESUPUESTAL | AUTORIZA Lic. Fernando Herrera Saldate DIRECTOR GENERAL DE EVALUACIÓN Y CONTROL DE OBRA PÚBLICA | |



Comprobante Fiscal Digital por Internet

Folio Interno: **A 957**

Folio Fiscal: 5CBC11AA-CDEE-4DC5-8CC4-A39EE073D848

CSD del Emisor
00001000000411242205

CSD del SAT
00001000000404486074

Fecha de Emisión
2019-01-15T18:27:12

Fecha de Certificación
2019-01-15T19:27:14

Tipo de comprobante
I-Ingreso

Expedido en
85000

Datos del Emisor

KARLA MARIA GONZALEZ MEDINA
GOMK910805B11
Régimen Fiscal: 621 - Incorporación Fiscal

Datos del Receptor

GOBIERNO DEL ESTADO DE SONORA
GES790913CT0
Uso CFDI: G03-Gastos en general

| Código | Clave Prod/ Servicio | Cantidad | Unidad SAT | Unidad | Descripción | Precio Unitario | Descuento | Impuesto | | Importe |
|----------------------------------|-------------------------|----------|--------------------------|-----------|-------------|-----------------|-----------|---------------------|----------------|------------------|
| 02 | 90101501 - Restaurantes | 1 | E48 - Unidad de servicio | No Aplica | cCONSUMO | \$ 269.83 | \$ 0.00 | 002-IVA 0.160000 | \$43.1723 2 | \$ 269.83 |
| Subtotal | | | | | | | | | | \$ 269.83 |
| Total Descuentos | | | | | | | | | | \$ 0.00 |
| Total Impuestos Traslados | | | | | | | | | | \$43.17 |
| Total Impuestos Retenidos | | | | | | | | | | \$ 0.00 |
| Total | | | | | | | | | | \$ 313.00 |

Forma de Pago

01-Efectivo

Moneda

MXN-Peso Mexicano

Método de Pago

PUE-Pago en una sola exhibición

Tipo de Cambio



Cadena Original del Timbre

||1.1|5CBC11AA-CDEE-4DC5-8CC4-A39EE073D848|2019-01-15T19:27:14|MAS0810247C0|y7usq3nad7EPcCMpfBEs45Zw3Dz7XpFRzVsvl0ca/d7MbiQZ2GbeC5Pgnxih4irfQpq/KF8n+b3KJ9/p+2bG1hM5ohq5ShGt26B5lWr4Y6RZdhTAspfOCkeRcsg+Bq9j16j/Ma1dZAY8mfpDKjvCYaGSqw825u9mNx19dn7HS6s2mpT63Qx0WQZ1Wua6t8J4U+AT6LNb5mr9KmZ6CJ3vQ0dcUTEdlkx7bTpxspvZ9NjxVia54nKHEo8/AvPsYztpOz365gy7Tnm/hG/yiJ9VZk9Ub6qHwP035x0bWY5FjpB77GVPjeOJML7IIAE5W2tqyPH9ANDqmWwRB65Jubcklg==|00001000000404486074||

Sello Digital del Emisor

y7usq3nad7EPcCMpfBEs45Zw3Dz7XpFRzVsvl0ca/d7MbiQZ2GbeC5Pgnxih4irfQpq/KF8n+b3KJ9/p+2bG1hM5ohq5ShGt26B5lWr4Y6RZdhTAspfOCkeRcsg+Bq9j16j/Ma1dZAY8mfpDKjvCYaGSqw825u9mNx19dn7HS6s2mpT63Qx0WQZ1Wua6t8J4U+AT6LNb5mr9KmZ6CJ3vQ0dcUTEdlkx7bTpxspvZ9NjxVia54nKHEo8/AvPsYztpOz365gy7Tnm/hG/yiJ9VZk9Ub6qHwP035x0bWY5FjpB77GVPjeOJML7IIAE5W2tqyPH9ANDqmWwRB65Jubcklg==

Sello Digital del SAT

jD21p5jbr8eUVtShomxPshHN06h9HO8b4hPAWf/LP2IXkzrOS9GQ8xc3AyCt9vFhip7x1x8cX/5jsf0nw4n7DEow08pxpgU9eLA85mpgmXXrBc/3otZ3diXA/b/699f3iIObr/ZJlwN7mvGDzJT/xayY+ygOVmCzRCRSsghRyNFIX2hWJfukCUJPA8FgmJ8ItJw6frVT1sb6UZg93gHUhVoFQhEPUMhEw0RA9Tm8fXQiZi0ucmR6+YRfOeuitFXI17i6gdipuhnyTReGUMQprSEkEed2VMMhSVeuzQ8iz8tyXnfHMdH8O0+41gFJQimQALdilpruVLP1gRu3w==

Factura Ensaladas Navoja

Este documento es una representación impresa de un CFDI

```
<?xml version="1.0" encoding="UTF-8"?>
<cfdi:Comprobante xmlns:xsi="http://www.w3.org/2001/XMLSchema-instance" xmlns:cfdi="http://www.sat.gob.mx/cfd/3" LugarExpedicion="85000"
MetodoPago="PUE" TipoDeComprobante="1" Total="313.00" Moneda="MXN" SubTotal="269.83"
Certificado="MIIGGDCCBACgAwIBAgIUMDAwMDEwMDAwMDAwMDAwMTEyNDIyMDUwDQYJKoZIhvcNAQELBQAwggGyMTgwNgYDVVQDDC9BLkMt
NoCertificado="00001000000411242205" FormaPago="01"
Sello="y7usq3nad7EPcMpfBEs45Zw3Dz7XpFRzvSvl0ca/d7MbiQZ2GbeC5Pgnxih4irfQpq/KF8n+b3KJ9/p+2bG1hM5ohq5ShGt26B5IW4Y6RZdhTAspfOC
Fecha="2019-01-15T18:27:12" Folio="957" Serie="A" Version="3.3" xsi:schemaLocation="http://www.sat.gob.mx/cfd/3
http://www.sat.gob.mx/sitio_internet/cfd/3/cfdv33.xsd">
  <cfdi:Emisor RegimenFiscal="621" Nombre="KARLA MARIA GONZALEZ MEDINA" Rfc="GOMK910805B11"/>
  <cfdi:Receptor Nombre="GOBIERNO DEL ESTADO DE SONORA" Rfc="GES790913CT0" UsoCFDI="G03"/>
  - <cfdi:Conceptos>
    + <cfdi:Concepto Importe="269.827" ValorUnitario="269.827" Descripcion="cCONSUMO" Unidad="No Aplica" ClaveUnidad="E48" Cantidad="1"
      Noldentificacion="02" ClaveProdServ="90101501">
    </cfdi:Conceptos>
  - <cfdi:Impuestos TotalImpuestosTrasladados="43.17">
    - <cfdi:Traslados>
      <cfdi:Traslado Importe="43.17" TasaOCuota="0.160000" TipoFactor="Tasa" Impuesto="002"/>
    </cfdi:Traslados>
  </cfdi:Impuestos>
  - <cfdi:Complemento>
    <tfd:TimbreFiscalDigital xmlns:xsi="http://www.w3.org/2001/XMLSchema-instance" Version="1.1"
      xsi:schemaLocation="http://www.sat.gob.mx/TimbreFiscalDigital
      http://www.sat.gob.mx/sitio_internet/cfd/timbrefiscaldigital/TimbreFiscalDigitalv11.xsd"
      SelloSAT="jD21p5jbqr8eUVtShomxPsjHN06h9HO8b4hPAW/LP2IXkzrOS9GQ8xc3AyCt9vFhip7x1x8cuX/5jsf0nw4n7DEow08pxpgU9eLA85n
      NoCertificadoSAT="00001000000404486074"
      SelloCFD="y7usq3nad7EPcMpfBEs45Zw3Dz7XpFRzvSvl0ca/d7MbiQZ2GbeC5Pgnxih4irfQpq/KF8n+b3KJ9/p+2bG1hM5ohq5ShGt26B5IW4
      RfcProvCertif="MAS0810247C0" FechaTimbrado="2019-01-15T19:27:14" UUID="5CBC11AA-CDEE-4DC5-8CC4-A39EE073D848"
      xmlns:tfd="http://www.sat.gob.mx/TimbreFiscalDigital"/>
    </cfdi:Complemento>
  </cfdi:Comprobante>
```

Verificación de comprobantes fiscales digitales por internet

A través de esta opción, usted podrá verificar si el comprobante fue certificado por el SAT

| | | |
|---|---------------------|-----------------------|
| Folio fiscal*: | RFC emisor*: | RFC receptor*: |
|  | | |
| Proporcione los dígitos de la imagen*: | | |
| Verificar CFDI | | |

* Datos obligatorios

| | | | |
|--------------------------------------|---|--------------------------------|---|
| RFC del emisor | Nombre o razón social del emisor | RFC del receptor | Nombre o razón social del receptor |
| GOMK910805B11 | KARLA MARIA GONZALEZ MEDINA | GES790913CT0 | GOBIERNO DEL ESTADO DE SONORA |
| Folio fiscal | Fecha de expedición | Fecha certificación SAT | PAC que certificó |
| 5CBC11AA-CDEE-4DC5-8CC4-A39EE073D848 | 2019-01-15T18:27:12 | 2019-01-15T19:27:14 | MAS0810247C0 |
| Total del CFDI | Efecto del comprobante | Estado CFDI | Estatus de cancelación |
| \$313.00 | Ingreso | Vigente | Cancelable sin aceptación |

[Imprimir](#)

¡Atención!

En estos momentos el servicio de red presenta lentitud, favor de intentar nuevamente.

Enlaces

[Declaración de Accesibilidad \(https://www.gob.mx/accesibilidad\)](#)
[Política de privacidad \(https://www.gob.mx/privacidad\)](#)
[Términos y Condiciones \(https://www.gob.mx/terminos\)](#)
[Marco Jurídico \(http://www.ordenjuridico.gob.mx\)](#)
[Portal de Obligaciones de Transparencia \(http://portaltransparencia.gob.mx\)](#)
[Sistema Infomex \(https://www.infomex.org.mx/gobierno/federal/home.action\)](#)
[INAI \(http://inicio.ifai.org.mx/SitePages/ifa.aspx\)](#)
[Mapa de sitio \(https://www.gob.mx/sitemap\)](#)

¿Qué es gob.mx?

Es el portal único de trámites, información y participación ciudadana. [Leer más \(https://www.gob.mx/que-es-gob.mx\)](#)
[English \(https://www.gob.mx/en/index\)](#)
[Temas \(https://www.gob.mx/temas\)](#)
[Reformas \(http://reformas.gob.mx\)](#)

Contacto

Mesa de ayuda: dudas e información gobmx@funcionpublica.gob.mx
[Denuncia contra servidores públicos \(https://www.gob.mx/tramites/ficha/presentacion-de-quejas-y-denuncias-en-la-sfo/SFP54\)](#)

Mantente informado. Suscríbete.

usuario@ejemplo.com



Síguenos en

BERNARDO SORIA CRUZ

R.F.C. 50CB480820PV2 CURP 50CB480820HSLRRR07
PESQUEIRA SUR No. 1715 COLJUAREZ C.P. 85870
TEL Y FAX (642) 421-3012 421-3805
hotelsoriafacturas@gmail.com
NAVOJOA SONORA México

HOTEL SORIA

Tipo de Comprobante: I - Ingreso
Lugar de Expedición: 85870
Régimen Fiscal: 612 - Personas Físicas con Actividades Empresariales y Profesionales

Forma de pago: 01 - Efectivo Folio: CC - 18453
Número de cuenta:
Método de pago: PUE - Pago en una sola exhibición Fecha: 15/1/2019 06:48:52
Moneda: MXN - Peso Mexicano

Datos del cliente
Ciente: GOBIERNO DEL ESTADO DE SONORA
R.F.C.: GF5790913CT0 **Uso CFDI:** G03 - Gastos en general
Domicilio: COMONFORT Y DR PALIZA No. 5/N, CENTENARIO, C.P. 83260, HERMOSILLO, SONORA, MEXICO

| Cantidad | Unidad | Clave Unidad SAT | Clave Producto/Servicio | Concepto / Descripción | Valor Unitario | Descuentos | Impuestos | Importe |
|----------|-----------|--------------------------|-----------------------------|------------------------|----------------|------------|-------------------|---------|
| 1.00 | NO APLICA | E48 - Unidad de servicio | 90111802 - Habitación doble | HOSPEDAJE HAB 211 | 296.61 | 0.00 | 002 - IVA - 47.46 | 296.61 |

Importe con letra: TRESIENTOS CINCUENTA PESOS 00/100 M.N.

| | |
|------------|--------|
| Subtotal | 296.61 |
| I.V.A. 16% | 47.46 |
| I.S.H. 2% | 5.93 |
| Total | 350.00 |

CFDI Relacionado:
Tipo Relación: -
CFDI Relacionado:



Serie del Certificado del emisor: 00001000000404700089
Folio fiscal: D040B2B6-E53F-4FD6-9537-8E0EFAE60D2B
No. de Serie del Certificado del SAT: 00001000000404486074
Fecha y hora de certificación: Enero 16 2019 - 07:43:57

Este documento es una representación impresa de un CFDI

Sello Digital del CFDI
IcH40vZFRs+mq6M7H9zU3A8Y3+QcNMN2mmdzV/de6/ldVhKf25vc8hJZATYJIDRjDJSuxUI56lc9qAMN3XpCT05UufR0NLcdZ0zRusPrkIjulpGh79F+h8JUeiX0f3xB0qOa4NbJThWrWgJ9s4yFkEo9KINTD7szinGzUfoqPGE3rHwURKyGyEuAUPvigt5gU/auObknyLgy2B+3uohTVwi7senXxL1IQ93q+u5uq6Ut7v1NXzcZVbGy7KvQI0a33z/u1I31c8jyYFW9vdoshk+tTmxLnjs9C37ZG8sCGnPUUId/6WEFjbtBTMmZive45RPrabll/6sz/DA==

Sello del SAT
gVICGI/AxRkxufOKgpG70R2Yen0atwyzFps85+Hfs4GnRdbyMLQn57DWPkjVfi7bdUm7KD6amJoOjSSuVljGar7QidCuvcl2h7wnf20H14krNts2jamwEDTK+9UpI2pqS7+Sc7FNK3miH4M/MFvhn/W823vytKwATAUM7u03jrmB8Xn4OHJ2jmk01uL2R6lHsmIjtuHOCJXch0o3+4X0mQxaMwmOkndh7p0tuxigZNI/le4Eo0/IBxh3Hc82ET3a9FdhA1gzYpbOkMddW55bpxTvBaUmDfHFy3R6vasVdTLzn20zdm1fQRKf4h187dl7zhLPeN6TQBghpZCgqsxVA==

Cadena original del complemento de certificación digital del SAT
||1.1||D040B2B6-E53F-4FD6-9537-8E0EFAE60D2B|2019-01-16T07:43:57|MAS0810247C0|IcH40vZFRs+mq6M7H9zU3A8Y3+QcNMN2mmdzV/de6/ldVhKf25vc8hJZATYJIDRjDJSuxUI56lc9qAMN3XpCT05UufR0NLcdZ0zRusPrkIjulpGh79F+h8JUeiX0f3xB0qOa4NbJThWrWgJ9s4yFkEo9KINTD7szinGzUfoqPGE3rHwURKyGyEuAUPvigt5gU/auObknyLgy2B+3uohTVwi7senXxL1IQ93q+u5uq6Ut7v1NXzcZVbGy7KvQI0a33z/u1I31c8jyYFW9vdoshk+tTmxLnjs9C37ZG8sCGnPUUId/6WEFjbtBTMmZive45RPrabll/6sz/DA==|00001000000404486074||



```
<?xml version="1.0" encoding="UTF-8"?>
<cfdi:Comprobante LugarExpedicion="85870" MetodoPago="PUE" TipoDeComprobante="1" Total="350.00" Moneda="MXN" SubTotal="296.61"
Certificado="MIIGDTCCA/WgAwIBAgIUMDAwMDEwMDAwMDA0MDQ3MDAwODkwDQYJKoZIhvcNAQELBQAwggGyMTgwNgYDVQQDDC9BLkM
NoCertificado="00001000000404700089" FormaPago="01"
Sello="IcH40vZfrs+mqu6M7H9zU3A8Y3+QcNMN2mmdzV/de6/IdVHkF25vc8hJjZATYJDRJdJSuxUi56cJe9qAMN3XpCT05UufR0NLCdZOzRusPrkJgulj
Fecha="2019-01-15T06:48:52" Folio="18453" Serie="CC" Version="3.3" xsi:schemaLocation="http://www.sat.gob.mx/cfd/3
http://www.sat.gob.mx/sitio_internet/cfd/3/cfdv33.xsd http://www.sat.gob.mx/implocal http://www.sat.gob.mx/sitio_internet/cfd/implocal/implocal.xsd"
xmlns:implocal="http://www.sat.gob.mx/implocal" xmlns:xsi="http://www.w3.org/2001/XMLSchema-instance" xmlns:cfdi="http://www.sat.gob.mx/cfd/3">
  <cfdi:Emisor Nombre="BERNARDO SORIA CRUZ" Rfc="SOB480820PV2" RegimenFiscal="612"/>
  <cfdi:Receptor Nombre="GOBIERNO DEL ESTADO DE SONORA" Rfc="GES790913CT0" UsoCFDI="G03"/>
  - <cfdi:Conceptos>
    + <cfdi:Concepto Importe="296.61" ValorUnitario="296.61" Descripcion="HOSPEDAJE" Noldentificacion="2" Unidad="NO APLICABLE" Cantidad="1.00"
      ClaveUnidad="E48" ClaveProdServ="90111802">
    </cfdi:Concepto>
  - <cfdi:Impuestos TotalImpuestosTrasladados="47.46">
    - <cfdi:Traslados>
      <cfdi:Traslado Importe="47.46" TasaOCuota="0.160000" TipoFactor="Tasa" Impuesto="002"/>
    </cfdi:Traslados>
  </cfdi:Impuestos>
  - <cfdi:Complemento>
    <tfd:TimbreFiscalDigital Version="1.1" xsi:schemaLocation="http://www.sat.gob.mx/TimbreFiscalDigital
      http://www.sat.gob.mx/sitio_internet/cfd/TimbreFiscalDigital/TimbreFiscalDigitalv11.xsd" xmlns:xsi="http://www.w3.org/2001/XMLSchema-
      instance"
      SelloSAT="gVICGIaxRkxufOKgpG70RZYen0atwyzFps85+Hfs4GnRdbyMLQn57DWPkjVfi7bdUm7KD6amJoOjSSuVljGar7QIdCuvcl2h7wnf
      NoCertificadoSAT="00001000000404486074"
      SelloCFD="IcH40vZfrs+mqu6M7H9zU3A8Y3+QcNMN2mmdzV/de6/IdVHkF25vc8hJjZATYJDRJdJSuxUi56cJe9qAMN3XpCT05UufR0NLC
      RfcProvCertif="MAS0810247C0" FechaTimbrado="2019-01-16T07:43:57" UUID="D040B2B6-E53F-4FD6-9537-8E0EFAE60D2B"
      xmlns:tfd="http://www.sat.gob.mx/TimbreFiscalDigital"/>
    - <implocal:ImpuestosLocales TotaldeTraslados="5.93" TotaldeRetenciones="0.00" version="1.0">
      <implocal:TrasladosLocales Importe="5.93" TasadeTraslado="2.00" ImpLocTrasladado="ISH"/>
    </implocal:ImpuestosLocales>
  </cfdi:Complemento>
</cfdi:Comprobante>
```



Verificación de comprobantes fiscales digitales por internet

A través de esta opción, usted podrá verificar si el comprobante fue certificado por el SAT

Folio fiscal*: RFC emisor*: RFC receptor*:

 Proporcione los dígitos de la imagen*:

[Verificar CFDI](#)

* Datos obligatorios

| RFC del emisor | Nombre o razón social del emisor | RFC del receptor | Nombre o razón social del receptor |
|--------------------------------------|----------------------------------|-------------------------|------------------------------------|
| SOCB480820PV2 | BERNARDO SORIA CRUZ | GES790913CT0 | GOBIERNO DEL ESTADO DE SONORA |
| Folio fiscal | Fecha de expedición | Fecha certificación SAT | PAC que certificó |
| D040B2B6-E53F-4FD6-9537-8E0EFAE60D2B | 2019-01-15T06:48:52 | 2019-01-16T07:43:57 | MAS0810247C0 |
| Total del CFDI | Efecto del comprobante | Estado CFDI | Estatus de cancelación |
| \$350.00 | Ingreso | Vigente | Cancelable sin aceptación |

[Imprimir](#)

¡Atención!

En estos momentos el servicio de red presenta lentitud, favor de intentar nuevamente.

Enlaces

- [Declaración de Accesibilidad \(https://www.gob.mx/accesibilidad\)](https://www.gob.mx/accesibilidad)
- [Política de privacidad \(https://www.gob.mx/privacidad\)](https://www.gob.mx/privacidad)
- [Términos y Condiciones \(https://www.gob.mx/terminos\)](https://www.gob.mx/terminos)
- [Marco Jurídico \(http://www.ordenjuridico.gob.mx\)](http://www.ordenjuridico.gob.mx)
- [Portal de Obligaciones de Transparencia \(http://portaltransparencia.gob.mx\)](http://portaltransparencia.gob.mx)
- [Sistema Infomex \(https://www.infomex.org.mx/gobierno/federal/home.action\)](https://www.infomex.org.mx/gobierno/federal/home.action)
- [INAI \(http://inicio.ifai.org.mx/SitePages/ifai.aspx\)](http://inicio.ifai.org.mx/SitePages/ifai.aspx)
- [Mapa de sitio \(https://www.gob.mx/sitemap\)](https://www.gob.mx/sitemap)

¿Qué es gob.mx?

Es el portal único de trámites, información y participación ciudadana. [Leer más \(https://www.gob.mx/que-es-gobmx\)](https://www.gob.mx/que-es-gobmx)

- [English \(https://www.gob.mx/en/index\)](https://www.gob.mx/en/index)
- [Temas \(https://www.gob.mx/temas\)](https://www.gob.mx/temas)
- [Reformas \(http://reformas.gob.mx\)](http://reformas.gob.mx)

Contacto

Mesa de ayuda, dudas e información gobmx@funcionpublica.gob.mx

[Denuncia contra servidores públicos \(https://www.gob.mx/tramites/ficha/presentacion-de-quejas-y-denuncias-en-la-ifo/SPP34\)](https://www.gob.mx/tramites/ficha/presentacion-de-quejas-y-denuncias-en-la-ifo/SPP34)

Mantente informado. Suscríbete.

[>](#)

Síguenos en

HOTEL SORIA

BERNARDO SORIA CRUZ

R.F.C.SOCB480820PV2 CURP SOCB480820HSLRRR07
PESQUEIRA SUR No. 1715 COLJUAREZ C.P. 85870
TEL Y FAX (642) 421-3012 421-3805
hotelsoriafacturas@gmail.com
NAVOJOA SONORA México

Tipo de Comprobante: I - Ingreso
Lugar de Expedición: 85870
Régimen Fiscal: 612 - Personas Físicas con Actividades Empresariales y Profesionales

Forma de pago: 01 - Efectivo Folio: CC - 18436
Número de cuenta:
Método de pago: PUE - Pago en una sola exhibición Fecha: 14/1/2019 06:55:04
Moneda: MXN - Peso Mexicano

Datos del cliente
Cliente: GOBIERNO DEL ESTADO DE SONORA
R.F.C.: GES790913CTO **Uso CFDI:** G03 - Gastos en general
Domicilio: COMONFORT Y DR. PALIZA No. S/N, CENTENARIO, C.P. 83260, HERMOSILLO, SONORA, MEXICO

| Cantidad | Unidad | Clave Unidad SAT | Clave Producto/Servicio | Concepto / Descripción | Valor Unitario | Descuentos | Impuestos | Importe |
|----------|-----------|--------------------------|-----------------------------|------------------------|----------------|------------|-------------------|---------|
| 1.00 | NO APLICA | E48 - Unidad de servicio | 90111802 - Habitación doble | HOSPEDAJE HAB 201 | 296.61 | 0.00 | 002 - IVA - 47.46 | 296.61 |

| | | |
|--|--------------|---------------|
| Importe con letra TRESCIENTOS CINCUENTA PESOS 00/100 M.N. | Subtotal | 296.61 |
| | I.V.A. 16% | 47.46 |
| | I.S.H. 2% | 5.93 |
| | Total | 350.00 |

CFDI Relacionado:
Tipo Relación: -
CFDI Relacionado:



| | |
|--------------------------------------|-------------------------------------|
| Serie del Certificado del emisor | 00001000000404700089 |
| Folio fiscal | 00EF53E-D4A6-4B07-9E2D-00423721E0E5 |
| No. de Serie del Certificado del SAT | 00001000000404486074 |
| Fecha y hora de certificación | Enero 15 2019 - 07:50:09 |

Este documento es una representación impresa de un CFDI

Sello Digital del CFDI
rme9h63aA31soUsjhyU5SyVBjKJWwUqw9eNZL2F0UTHCDsXjVnle5piDut651hg7HSswQOOns75cgGRP3CW9
wZZqQt6K6geybWlklrNioOUmVQ4OW976yoogCYGg2EhX4MyhrJOnxxhyXg36D2Y26zCtNknYTrv5ql/yol7qT
2gVZ3Cult+QxEqhw58WczlktDp23ch8JDhCAGTXOhBITuHQA7e7pHMStnv2lQ2HHbkCXDwFEerwaDUpjBZrSl
8z6rcuEYdr7O6bqJQtNKjUsPxsuG32pjhfzcfjgbl6+9l6Misia32uw9AdDHYCCzmXOlpgUgVt94JC2Hmw==

Sello del SAT
oAYDFRT3zhjp4N3P00wep4OyoE+c8ornhdFTPPP4+nlnqEcl2hyqz9MfcW6SuFzCUH6RdLUXFH7MN
9lG1pxVUX/C/wUdMpAb6FuFoaYnxCTHaYmVb+ywVRQW3gXlr7u3yMt/xo6a4tE4nhdyAhJVPqiwSDh8a
YbOFAOmFX84sGBrXk/l8tMMPi8RzD3t+hlpkWft64viiUckw10yEuWi31umuRGOFTSNTLBI0hRFxtchC
aOmhc3snMHU4nKcOAVVRwPxyfITAnidIULFSxpyOCpB+XdbVwxWKPdAL/Hf6PSUjakijShcZ5hi5XzC
DKRoalnjik/ULN2EaaA==

Cadena original del complemento de certificación digital del SAT
||1.1|00EF53E-D4A6-4B07-9E2D-00423721E0E5|2019-01-15T07:50:09|MAS0810247C0|rme9
h63aA31soUsjhyU5SyVBjKJWwUqw9eNZL2F0UTHCDsXjVnle5piDut651hg7HSswQOOns75cgGRP3C
W9wZZqQt6K6geybWlklrNioOUmVQ4OW976yoogCYGg2EhX4MyhrJOnxxhyXg36D2Y26zCtNknYTrv5q
l/yol7qT2gVZ3Cult+QxEqhw58WczlktDp23ch8JDhCAGTXOhBITuHQA7e7pHMStnv2lQ2HHbkCXDwF
EerwaDUpjBZrSl8z6rcuEYdr7O6bqJQtNKjUsPxsuG32pjhfzcfjgbl6+9l6Misia32uw9AdDHYCCz
mXOlpgUgVt94JC2Hmw==|00001000000404486074|

```
<?xml version="1.0" encoding="UTF-8"?>
<cfdi:Comprobante LugarExpedicion="85870" MetodoPago="PUE" TipoDeComprobante="I" Total="350.00" Moneda="MXN" SubTotal="296.61"
Certificado="MIIGDTCCA/WgAwIBAgIUMDAwMDEwMDAwMDA0MDQ3MDAwODkwDQYJKoZIhvcNAQELBQAwggGyMTgwNgYDVQQDDDC9BlkM
NoCertificado="00001000000404700089" FormaPago="01"
Sello="rme9h63aA31soUsJhyU5SyVBjKJWWuqw9eNZIL2F0UTHCDSxjVine5piDut651hg7HSswQOOns75cgGRP3CW9wZZqQjt6K6geybWLkLrNioOUm'
Fecha="2019-01-14T06:55:04" Folio="18436" Serie="CC" Version="3.3" xsi:schemaLocation="http://www.sat.gob.mx/cfd/3
http://www.sat.gob.mx/sitio_internet/cfd/3/cfdv33.xsd http://www.sat.gob.mx/implocal http://www.sat.gob.mx/sitio_internet/cfd/implocal/implocal.xsd"
xmlns:implocal="http://www.sat.gob.mx/implocal" xmlns:xsi="http://www.w3.org/2001/XMLSchema-instance" xmlns:cfdi="http://www.sat.gob.mx/cfd/3">
  <cfdi:Emisor Nombre="BERNARDO SORIA CRUZ" Rfc="SOCB480820PV2" RegimenFiscal="612"/>
  <cfdi:Receptor Nombre="GOBIERNO DEL ESTADO DE SONORA" Rfc="GES790913CT0" UsoCFDI="G03"/>
  - <cfdi:Conceptos>
    - <cfdi:Concepto Importe="296.61" ValorUnitario="296.61" Descripcion="HOSPEDAJE" Noidentificacion="2" Unidad="NO APLICA" Cantidad="1.00"
      ClaveUnidad="E48" ClaveProdServ="90111802">
      - <cfdi:Impuestos>
        - <cfdi:Traslados>
          <cfdi:Traslado Importe="47.46" TasaOCuota="0.160000" TipoFactor="Tasa" Impuesto="002" Base="296.61"/>
          </cfdi:Traslados>
        </cfdi:Impuestos>
      </cfdi:Concepto>
    </cfdi:Conceptos>
  - <cfdi:Impuestos TotalImpuestosTrasladados="47.46">
    - <cfdi:Traslados>
      <cfdi:Traslado Importe="47.46" TasaOCuota="0.160000" TipoFactor="Tasa" Impuesto="002"/>
    </cfdi:Traslados>
  </cfdi:Impuestos>
  - <cfdi:Complemento>
    <tfd:TimbreFiscalDigital Version="1.1" xsi:schemaLocation="http://www.sat.gob.mx/TimbreFiscalDigital
      http://www.sat.gob.mx/sitio_internet/cfd/TimbreFiscalDigital/TimbreFiscalDigitalv11.xsd" xmlns:xsi="http://www.w3.org/2001/XMLSchema-
      instance"
      SelloSAT="oAYDFRT3zhjp4N3P000wep4OyoE+c8ornhDFTPPP4+nInqEcL2hyqz9MfcWs6SuFzCUH6RdLJXFhF7MN9IG1pxVUX/C/wUdMf
      NoCertificadoSAT="00001000000404486074"
      SelloCFD="rme9h63aA31soUsJhyU5SyVBjKJWWuqw9eNZIL2F0UTHCDSxjVine5piDut651hg7HSswQOOns75cgGRP3CW9wZZqQjt6K6gey
      RfcProvCertif="MAS0810247C0" FechaTimbrado="2019-01-15T07:50:09" UUID="00EF553E-D4A6-4B07-9E2D-00423721E0E5"
      xmlns:tfd="http://www.sat.gob.mx/TimbreFiscalDigital"/>
    - <implocal:ImpuestosLocales TotaldeTraslados="5.93" TotaldeRetenciones="0.00" version="1.0">
      <implocal:TrasladosLocales Importe="5.93" TasadeTraslado="2.00" Impl.ocTrasladado="ISH"/>
    </implocal:ImpuestosLocales>
  </cfdi:Complemento>
</cfdi:Comprobante>
```

Verificación de comprobantes fiscales digitales por internet

A través de esta opción, usted podrá verificar si el comprobante fue certificado por el SAT

| | | |
|---|--|--|
| <input type="text" value="Folio fiscal*"/> | <input type="text" value="RFC emisor*"/> | <input type="text" value="RFC receptor*"/> |
|  | | <input type="text" value="Proporcione los dígitos de la imagen*"/> |
| | | <input type="button" value="Verificar CFDI"/> |

* Datos obligatorios

| | | | |
|--------------------------------------|---|--------------------------------|---|
| RFC del emisor | Nombre o razón social del emisor | RFC del receptor | Nombre o razón social del receptor |
| SOCB480820PV2 | BERNARDO SORIA CRUZ | GES790913CT0 | GOBIERNO DEL ESTADO DE SONORA |
| Folio fiscal | Fecha de expedición | Fecha certificación SAT | PAC que certificó |
| 00EF553E-D4A6-4B07-9E2D-00423721E0E5 | 2019-01-14T06:55:04 | 2019-01-15T07:50:09 | MAS0810247C0 |
| Total del CFDI | Efecto del comprobante | Estado CFDI | Estatus de cancelación |
| \$350.00 | Ingreso | Vigente | Cancelable sin aceptación |

Imprimir

¡Atención!

En estos momentos el servicio de red presenta lentitud, favor de intentar nuevamente.

Enlaces

[Declaración de Accesibilidad \(https://www.gob.mx/accesibilidad\)](https://www.gob.mx/accesibilidad)
[Política de privacidad \(https://www.gob.mx/privacidad\)](https://www.gob.mx/privacidad)
[Términos y Condiciones \(https://www.gob.mx/terminos\)](https://www.gob.mx/terminos)
[Marco Jurídico \(http://www.ordenjuridico.gob.mx\)](http://www.ordenjuridico.gob.mx)
[Portal de Obligaciones de Transparencia \(https://portaltransparencia.gob.mx\)](https://portaltransparencia.gob.mx)
[Sistema Infomex \(https://www.infomex.org.mx/gobierno/federal/home.action\)](https://www.infomex.org.mx/gobierno/federal/home.action)
[INAI \(http://inicio.ifai.org.mx/SitePages/ifa.aspx\)](http://inicio.ifai.org.mx/SitePages/ifa.aspx)
[Mapa de sitio \(https://www.gob.mx/sitemap\)](https://www.gob.mx/sitemap)

¿Qué es gob.mx?

Es el portal único de trámites, información y participación ciudadana. [Leer más \(https://www.gob.mx/pue-es-gobmx\)](https://www.gob.mx/pue-es-gobmx)

[English \(https://www.gob.mx/en/index\)](https://www.gob.mx/en/index)
[Temas \(https://www.gob.mx/temas\)](https://www.gob.mx/temas)
[Reformas \(http://reformas.gob.mx\)](http://reformas.gob.mx)

Contacto

Mesa de ayuda: dudas e información
gobmx@funcionpublica.gob.mx

[Denuncia contra servidores públicos \(https://www.gob.mx/tramites/ficha/presentacion-de-pue-es-y-denuncias-en-la-sfo/SFPS4\)](https://www.gob.mx/tramites/ficha/presentacion-de-pue-es-y-denuncias-en-la-sfo/SFPS4)

Mantente informado. Suscríbete.



Síguenos en

HOTEL SORIA

BERNARDO SORIA CRUZ

R.F.C. SOCB480820PV2 CURP SOCB480820HSLRRR07
PESQUEIRA SUR No. 1715 COLJUAREZ C.P. 85870
TEL Y FAX (642) 421-3012 421-3805
hotelsoriafacturas@gmail.com
NAVOJOA SONORA México

Tipo de Comprobante: I - Ingreso
Lugar de Expedición: 85870
Régimen Fiscal: 612 - Personas Físicas con Actividades Empresariales y Profesionales

Forma de pago: 01 - Efectivo Folio: CC - 18481
Número de cuenta:
Método de pago: PUE - Pago en una sola exhibición Fecha: 17/1/2019 05:50:01
Moneda: MXN - Peso Mexicano

Datos del cliente

Cliete: GOBIERNO DEL ESTADO DE SONORA
R.F.C.: GES790913CTO Uso CFDI: G03 - Gastos en general
Domicilio: COMONFORT Y DR. PALIZA No. S/N, CENTENARIO, C.P. 83260, HERMOSILLO, SONORA, MEXICO

| Cantidad | Unidad | Clave Unidad SAT | Clave Producto/Servicio | Concepto / Descripción | Valor Unitario | Descuentos | Impuestos | Importe |
|----------|-----------|--------------------------|--------------------------------|------------------------|----------------|------------|-------------------|---------|
| 1.00 | NO APLICA | E48 - Unidad de servicio | 90111801 - Habitación sencilla | HOSPEDAJE HAB 306 | 254.24 | 0.00 | 002 - IVA - 40.68 | 254.24 |

Importe con letra:
TRESCIENTOS PESOS 00/100 M.N.

Subtotal 254.24
I.V.A. 16% 40.68
I.S.H. 2% 5.08
Total 300.00

CFDI Relacionado:

Tipo Relación: -
CFDI Relacionado:



Serie del Certificado del emisor 00001000000404700089
Folio fiscal 998A43C6-CD6C-4A03-A9EA-A0393A94259E
No. de Serie del Certificado del SAT 00001000000404486074
Fecha y hora de certificación Enero 18 2019 - 06:45:06

Este documento es una representación impresa de un CFDI

Sello Digital del CFDI

YBG1xU2/T+wrqAffQ2uthKxYXsL+o5/al+xo9sBnUsLeEiAcpjzO8uFMM2ZfHqwxS4sEHGFerGCCulPzxxxUA
DVVvtV1fFO1u8cHqKq0vgDk+VGvzj+SGCW9LCbvvGHmRukFFzNIMXzVl8mFuKdZno+uc9K25cpZMCPLJLrOJ
UL5gHPFAmwWt0HFUfFryNwepK3PdOH5kmB6mbBrAZz72kWQa0z/uo9/RMHqWPEJXXCmSVAXbBlg32QZS4b6v
2lxH/IszX/S/ExgpHTVqa+QikXqy2AVfRrt/rmfQLuZmpM75Qh1nPGORM8G15IPveD4QSu5Yg3v3jr7A5/Q==

Sello del SAT

fpQmns+H7iil3HVu8z29nodEKJ+bbbm1Vglpx6sAVLF/lxWpM97i3XBrBGphRcE+rM7Db4iX1njP/G35
xhVHsHCgglss56/k2uu1iscg5C/tewQAIjpRqdQcbJek7lrZglL1dPhi4xkGw32pWhCUkwNuv1D9LEQ
k/G43nZevUQTnYqBCY4fCjylU8jIKyxNU8QSMbiNoU5n+QoJ8v4hy3+5Nxm9k9pUFAM3mCFc5z+54Z
xU9PD+PSItclo/GXjYf3hJLbX/l11uG0wWeAia3ByUD0960QEoTPb44pm14uF3wrsS+/z87vVxE9N
CC0avyuNRxnWa5UOmBaP9Q==

Cadena original del complemento de certificación digital del SAT

||1.1|998A43C6-CD6C-4A03-A9EA-A0393A94259E|2019-01-18T06:45:06|MAS0810247C0|YBG1
xU2/T+wrqAffQ2uthKxYXsL+o5/al+xo9sBnUsLeEiAcpjzO8uFMM2ZfHqwxS4sEHGFerGCCulPzxxx
UA0VvtV1fFO1u8cHqKq0vgDk+VGvzj+SGCW9LCbvvGHmRukFFzNIMXzVl8mFuKdZno+uc9K25cpZMC
PLJLrOJUL5gHPFAmwWt0HFUfFryNwepK3PdOH5kmB6mbBrAZz72kWQa0z/uo9/RMHqWPEJXXCmSVAX
xbBlg32QZS4b6v2lxH/IszX/S/ExgpHTVqa+QikXqy2AVfRrt/rmfQLuZmpM75Qh1nPGORM8G15IPve
D4QSu5Yg3v3jr7A5/Q==|00001000000404486074||

```
* <?xml version="1.0" encoding="UTF-8"?>
<cfdi:Comprobante LugarExpedicion="85870" MetodoPago="PUE" TipoDeComprobante="I" Total="300.00" Moneda="MXN" SubTotal="254.24"
Certificado="MIIGDTCCA/WgAwIBAgIUMDAwMDEwMDAwMDA0MDQ3MDAwODkwDQYJKoZIhvcNAQELBQAwwggGyMTgwNgYDVVQQDDC9BLkM
NoCertificado="0000100000404700089" FormaPago="01"
Sello="YBG1xU2/T+wrGAffQ2uthKxYXsL+o5/al+xo9sBnUsLLeEiAcpjzO8uFMM2ZfHqwxS4sEHGFeRgCCuIPzxxxUA0VVvtV1fFO1u8cHqKq0vgDk+VGv:
Fecha="2019-01-17T05:50:01" Folio="18481" Serie="CC" Version="3.3" xsi:schemaLocation="http://www.sat.gob.mx/cfd/3
http://www.sat.gob.mx/sitio_internet/cfd/3/cfdv33.xsd http://www.sat.gob.mx/implocal http://www.sat.gob.mx/sitio_internet/cfd/implocal/implocal.xsd"
xmlns:implocal="http://www.sat.gob.mx/implocal" xmlns:xsi="http://www.w3.org/2001/XMLSchema-instance" xmlns:cfdi="http://www.sat.gob.mx/cfd/3">
  <cfdi:Emisor Nombre="BERNARDO SORIA CRUZ" Rfc="SOCB480820PV2" RegimenFiscal="612"/>
  <cfdi:Receptor Nombre="GOBIERNO DEL ESTADO DE SONORA" Rfc="GES790913CT0" UsoCFDI="G03"/>
  - <cfdi:Conceptos>
    - <cfdi:Concepto Importe="254.24" ValorUnitario="254.24" Descripcion="HOSPEDAJE" Noidentificacion="1" Unidad="NO APLICA" Cantidad="1.00"
      ClaveUnidad="E48" ClaveProdServ="90111801">
      - <cfdi:Impuestos>
        - <cfdi:Traslados>
          <cfdi:Traslado Importe="40.68" TasaOCuota="0.160000" TipoFactor="Tasa" Impuesto="002" Base="254.24"/>
        </cfdi:Traslados>
      </cfdi:Impuestos>
    </cfdi:Concepto>
  </cfdi:Conceptos>
  <cfdi:Impuestos TotalImpuestosTrasladados="40.68">
    - <cfdi:Traslados>
      <cfdi:Traslado Importe="40.68" TasaOCuota="0.160000" TipoFactor="Tasa" Impuesto="002"/>
    </cfdi:Traslados>
  </cfdi:Impuestos>
  - <cfdi:Complemento>
    <tfd:TimbreFiscalDigital Version="1.1" xsi:schemaLocation="http://www.sat.gob.mx/TimbreFiscalDigital
      http://www.sat.gob.mx/sitio_internet/cfd/TimbreFiscalDigital/TimbreFiscalDigitalv11.xsd" xmlns:xsi="http://www.w3.org/2001/XMLSchema-
      instance"
      SelloSAT="fpQms+H7iil3HVu8Zz9nodEKJ+bbbm1Vglpx6sAVLF/lxWpM97i3XBrBGphRcE+rM7Db4iX1njp/G3SxhVHsHCggIsss6/k2uu1Isc
      NoCertificadoSAT="0000100000404486074"
      SelloCFD="YBG1xU2/T+wrGAffQ2uthKxYXsL+o5/al+xo9sBnUsLLeEiAcpjzO8uFMM2ZfHqwxS4sEHGFeRgCCuIPzxxxUA0VVvtV1fFO1u8c1
      RfcProvCertif="MAS0810247C0" FechaTimbrado="2019-01-18T06:45:06" UUID="998A43C6-CD6C-4A03-A9EA-A0393A94259E"
      xmlns:tfd="http://www.sat.gob.mx/TimbreFiscalDigital"/>
    - <implocal:ImpuestosLocales TotaldeTraslados="5.08" TotaldeRetenciones="0.00" version="1.0">
      <implocal:TrasladosLocales Importe="5.08" TasadeTraslado="2.00" ImpLocTrasladado="ISH"/>
    </implocal:ImpuestosLocales>
  </cfdi:Complemento>
</cfdi:Comprobante>
```