



Gobierno del Estado de Sonora

Secretaría de la Contraloría General de la Contraloría General de la Contraloría General

2 al Millar

Relación de documentación comprobatoria:

Gastos por Comprobar:

Nombre: Raúl Acosta Yates

Comisión a: Yecora y San Javier, Sonora.

Período de: 14 al 17 de enero del 2019

Oficio de Comisión: ECOP-DEC-0047

Cheque No. \_\_\_\_\_ de Fecha: \_\_\_\_\_ Importe \$ 2,400.00

Vehículo Asignado \_\_\_\_\_

Gastos Programados

Banco: \_\_\_\_\_ Cuenta: \_\_\_\_\_

\_\_\_\_\_ \$ 2,400.00

No.	Fecha	Factura	Prestador de Servicio/ Concepto	Importe
1	17/01/2019	221500886	consumo	55.00
2	17/01/2019	221500264	consumo	58.40
3	16/01/2019	252	hospedaje	464.00
4	16/01/2019	221484103	consumo	86.00
5	16/01/2019	221483711	consumo	44.00
6	17/01/2019	221503566	consumo	39.50
7	16/01/2019	20037	consumo	104.40
8	15/01/2019	20034	consumo	87.00
9	15/01/2019	2526	hospedaje	464.00
10				
11				
12				
13				
14				
15				
16				
17				
18				
			Subtotal Gastos	1,402.30
			Efectivo Devuelto	997.70
			Importe del Cheque	2,400.00

Toda entrega por concepto de "Gastos a Comprobar" deberá quedar cubierta ante la Dirección General de Administración y Control Presupuestal, al siguiente día hábil de concluida la Comisión.

*[Handwritten Signature]*  
Firma de Persona Comisionada

Firma de conformidad

Firma de Recepción y Fecha

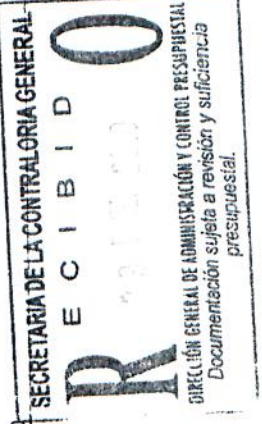

BBVA BANCOMER

DEPOSITO EN CUENTA

FECHA / HORA: 28-01-2019 / 10:10:09  
SUCURSAL : 5220  
MOVIMIENTO : 000005177  
REFERENCIA :  
PLAZA : HERMOSILLO  
CLIENTE: GOB EDO DE SON SECRETARIA DE L  
CUENTA : 0101598031

IMPORTE TOTAL MXP :\$ 997.70

>>GB>>67>>00>>MBX69X51X7 <<  
>>0000000005010707<<  
>>10XX10XX09XS<<

ESTIMADO CLIENTE FAVOR DE CONSERVAR ESTE  
DOCUMENTO PARA CUALQUIER ACLARACION FUTURA

BBVA BANCOMER, S.A. INSTITUCION DE BANCA MULTIPLE,  
GRUPO FINANCIERO, AV. PASEO DE LA REFORMA 510,  
COL. JUAREZ, DELG. CUAUHTEMOC; C.P. 06600,  
MEXICO DF R.F.C. BBA-830831-LJZ

**Lic. Fernando Herrera Saldate**

**Director General de Evaluación y Control de Obra Pública**

Presente.-

Por medio de la presente me permito informarle a cerca de la comisión realizada en cumplimiento al oficio de comisión No. ECOP-DEC-0047/2019, de fecha 09 de enero de 2019, para la verificación física de las localidades de San Javier, Mpio de San Javier, Santa Rosa, Guadalupe de Toyopa y Yecora en el Mpio. de Yecora, Sonora los días del 14 al 16 de enero de 2019, en seguimiento a la auditoria 1505-DS-GF "Programas y Fondos Federales en el Estado de Sonora.

A continuación, se desglosa las actividades realizadas.

El día 14 de enero de 2019, en compañía de personal de CECOP nos dimos cita en la localidad de San Javier, Mpio. de San Javier, para la revisión física de la obra siguiente, misma que corresponde a la auditoria 1505-DS-GF.

**Obra:** Construcción de parque San Javier, ubicado en calle Francisco I. Madero esquina con calle sin nombre, remodelación de palacio municipal en calle Doctor Fernández esquina con calle Sebastián Lerdo de Tejada, construcción de cancha de futbol 5 a base de pasto sintético ubicada en calle Francisco I. Madero esquina con calle Aquiles Serdán y rehabilitación de centro de usos múltiples, ubicado en calle Francisco I. Madero esquina con calle Aquiles Serdán, en el municipio de San Javier, Sonora.

**No contrato:** CECOP-OBRA-R23-2016-017.

**Ejecutora:** Consejo Estatal de Concertación para la Obra Pública (CECOP).

**Programa:** Fondo para el Fortalecimiento de la Infraestructura Estatal y Municipal (2016).

**Ejercicio:** 2016

Se da inicio con la revisión del Centro de Usos Múltiples, la obra está concluida y en operación, detectándose algunas anomalías las cuales se detallan en el acta de sitio correspondiente.

Fotos En San Javier

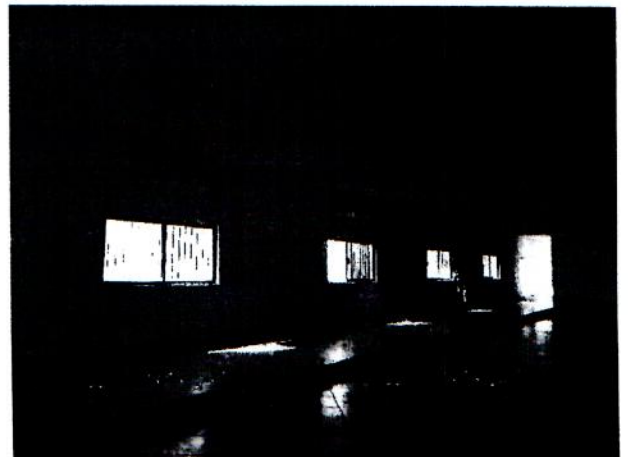



Se continua con la revisión de la cancha de futbol 5; la obra está concluida y en operación, detectándose algunas anomalías las cuales se detallan en el acta de sitio correspondiente

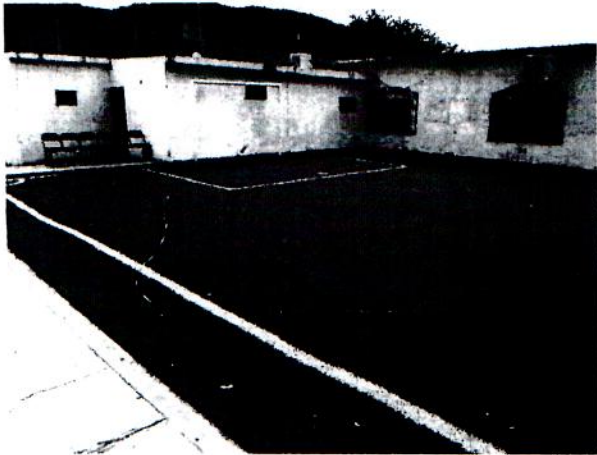

Parque san Javier; la obra está concluida y en operación, detectándose algunas anomalías las cuales se detallan en el acta de sitio correspondiente.

Fotos



Remodelación de palacio municipal; la obra está concluida y en operación, detectándose algunas anomalías las cuales se detallan en el acta de sitio correspondiente

Fotos

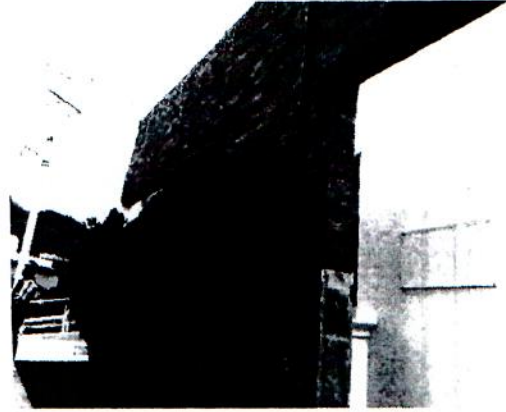
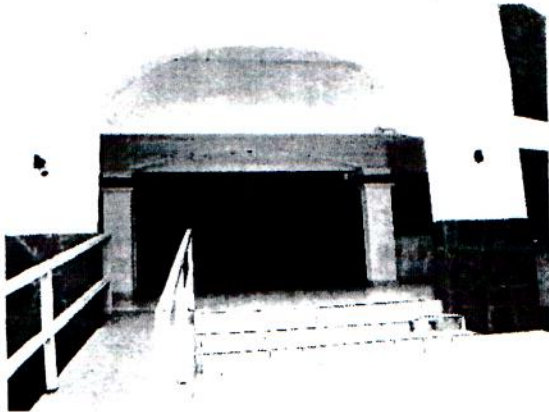

Pavimentación de calle S/N; la obra está concluida y en operación, detectándose algunas anomalías las cuales se detallan en el acta de sitio correspondiente

Fotos Pavimentación

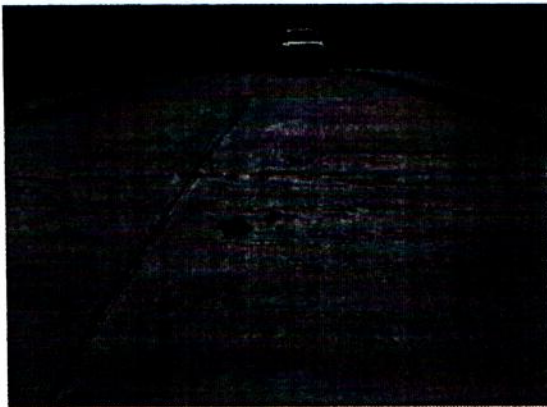



El día 15 de enero de 2019, en compañía de personal de CECOP nos dimos cita en la localidad de Guadalupe de Tayopa, Mpio. de Yecora, para la revisión física de la obra siguiente, misma que corresponde a la auditoría 1505-DS-GF.

**Obra:** Pavimentación con concreto hidráulico de 12 cm espesor en seis calles 1.- avenida 1673 entre calles Yecora y Hermosillo; 2.- calle Álamos entre avenida Lázaro Cárdenas y callejón Arivechi; 3.-avenida Álvaro Obregón entre Navojoa y Ofelia Valenzuela; 4.- avenida Álvaro Obregón entre Nogales y Caborca; 5.- calle sin nombre en la localidad de Santa Rosa; 6.- calle sin nombre en la localidad de Guadalupe de Tayopa, Sonora.

**No contrato:** CECOP-OBRA-R23-2016-014.

**Ejecutora:** Consejo Estatal de Concertación para la Obra Pública (CECOP).

**Programa:** Fondo para el Fortalecimiento de la Infraestructura Estatal y Municipal (2016).

**Ejercicio:** 2016

Se da inicio con la revisión de la pavimentación, la obra está concluida y en operación, detectándose algunas anomalías las cuales se detallan en el acta de sitio correspondiente.

Fotos: Pavimentación en Guadalupe de Tayopa



El día 15 de enero de 2019, en compañía de personal de CECOP nos dimos cita en la localidad de Santa Rosa, Mpio. de Yecora, para la revisión física de la obra siguiente, misma que corresponde a la auditoría 1505-DS-GF.

**Obra:** Pavimentación con concreto hidráulico de 12 cm espesor en seis calles 1.- avenida 1673 entre calles Yecora y Hermosillo; 2.- calle Álamos entre avenida Lázaro Cárdenas y callejón Arivechi; 3.-avenida Álvaro Obregón entre Navojoa y Ofelia Valenzuela; 4.- avenida Álvaro Obregón entre Nogales y Caborca; 5.- calle sin nombre en la localidad de Santa Rosa; 6.- calle sin nombre en la localidad de Guadalupe de Tayopa, Sonora.

**No contrato:** CECOP-OBRA-R23-2016-014.

**Ejecutora:** Consejo Estatal de Concertación para la Obra Pública (CECOP).

**Programa:** Fondo para el Fortalecimiento de la Infraestructura Estatal y Municipal (2016).

**Ejercicio:** 2016

Se da inicio con la revisión de la pavimentación, la obra está concluida y en operación, detectándose algunas anomalías las cuales se detallan en el acta de sitio correspondiente.

Fotos: Pavimentación en Santa Rosa



El día 16 de enero de 2019, en compañía de personal de CECOP nos dimos cita en la localidad de Yecora, Mpio. de Yecora, para la revisión física de la obra siguiente, misma que corresponde a la auditoría 1505-DS-GF.

Obra: Pavimentación con concreto hidráulico de 12 cm espesor en seis calles 1.- avenida 1673 entre calles Yecora y Hermosillo; 2.- calle Álamos entre avenida Lázaro Cárdenas y callejón Arivechi; 3.-avenida Álvaro Obregón entre Navojoa y Ofelia Valenzuela; 4.- avenida Álvaro Obregón entre Nogales y Caborca; 5.- calle sin nombre en la localidad de Santa Rosa; 6.- calle sin nombre en la localidad de Guadalupe de Tayopa, Sonora.

**No contrato:** CECOP-OBRA-R23-2016-014.

**Ejecutora:** Consejo Estatal de Concertación para la Obra Pública (CECOP).

**Programa:** Fondo para el Fortalecimiento de la Infraestructura Estatal y Municipal (2016).

**Ejercicio:** 2016

Se da inicio con la revisión de la pavimentación, la obra está concluida y en operación, detectándose algunas anomalías las cuales se detallan en el acta de sitio correspondiente.

Fotos: Varias Calles de Yecora





Calle Albaro Obregón en Nogales y Caborca



Calle Albaro Obregón entre Navojoa y Ofelia



Valenzuela

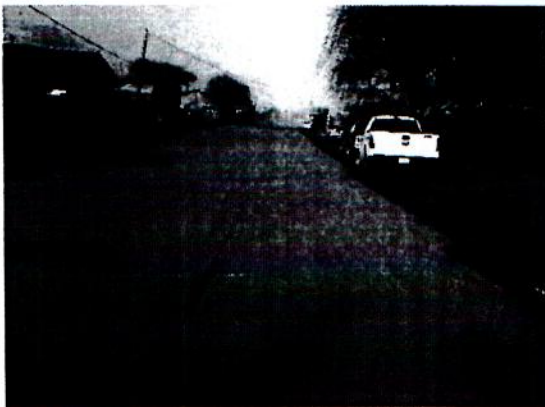

Calle 1673







Calle Álamos Entre avenida Lázaro Cárdenas y callejón Arivechi

**Conclusión:**

**Como conclusión de la inspección física a las obras descritas se detectaron anomalías en la ejecución, así como deficiencias técnicas y conceptos pagados en exceso, mismas que se describen en las actas de sitio elaboradas.**

Terminada la revisión física, nos trasladamos de regreso a la ciudad de Hermosillo.

ATENTAMENTE

ING. Raul Acosta Yates

AUDITOR.



**Factura:** 221500886

**Régimen Fiscal:**

623 – Opcional para Grupos de Sociedades

**Folio Fiscal:**

8809cef7-c15f-4438-8962-3608c7ec64a3

**Número del serie CSD del SAT:** 00001000000412961770

**Número del serie CSD del emisor:** 00001000000405409176

Serie: HER

I-INGRESO

Uso CFDI: G03 - Gastos en general

**Fecha de emisión:** 2019-01-17T10:54:06

**Fecha de certificación:** 2019-01-17T11:00:06

<b>Facturado a:</b> GOBIERNO DEL ESTADO DE SONORA	
<b>Dirección:</b> COMONFORT Y DR. PALIZA N. SN	<b>C.P :</b> 83260
<b>Delegación/Municipio:</b> HERMOSILLO	<b>Colonia:</b> CENTENARIO
<b>RFC:</b> GES790913CT0	<b>Estado:</b> SONORA

Cantidad	Clave ID	Artículo	Precio unitario	Impuesto	Importe
1.000000 EA	50192100	DORITOS PIZZEROLA 58G	12.50	1.00	12.50
1.000000 EA	50192701	BAGUETTE ITALIANO PZ ROMIR	35.78	5.72	35.78

PUE-PAGO EN UNA SOLA EXHIBICIÓN	<b>SUBTOTAL</b>	48.28
Forma de Pago	<b>TASA I.V.A 0%</b>	0.00
01	<b>TASA I.V.A 16%</b>	5.72
	<b>TASA IEPS 8%</b>	1.00
	<b>TOTAL MXN</b>	55.00

**Sello digital del CFDI**

ThiZEFfPDF+DbIpe5IB454Oypl5cbx7Zr+ME48YoQD3B055AKtZxC3yuahGpdx7+iMyPVeZSAEccq1npSYcLUFtmdWqyP0Zx8rdvq7wg+zxO598BNwMAZQeVGJDaRps9xfalBatehVLjmWjTOTOeXIXvzuTriY4MD3tVblliCSBuklw+wk+RF5/sl1DzvrBNF18vVdsb2GoHA/djQAuqMYELZbvxAadBJ2Smh8PQepDlmJvfq/K1NzpToq7xJ1RsvCeBr17XZjeNPCKVchntS2FfK5uzVniK+tl4PR1PnTV3zPG5P5ANwMCGiUtTJzpMSnsQhBWGF1wirOiTv/hCg==

**Sello digital del SAT**

ObGNjp2XLUJHt6jq5z5bEFnYBgyY7ixQqjEwywaaDiU67YfjQm4arWXY/sJF8XO39EnVhv013II5WgXKE9Btw9irdn82xphmbE5pgr2ZXbASvHXHzzG0fYH0G9wadaHbxti/4x8ejUQfwNhkzLZcMGwlsQx0JGI/jilSkWuONxTYZCv4UwNhbjsVjafcukF9R4rNeDe92JTvgIkWnSqVdwBHkw/Kg2W19ahyiQ6aUXB12CA//65PpMf7Vq5sVNATtjvRckgIM1PzPwemcbuuu9NQ1rHJxJq79P1W6R/mUEF1LJQsESC2ywcNveN0+3I4j80zhOQgvbCRLckeAD6Dw==

**Cadena Original**

||1.1|8809cef7-c15f-4438-8962-3608c7ec64a3|2019-01-17T11:00:06|DIA031002LZ2|ThiZEFfPDF+DbIpe5IB454Oypl5cbx7Zr+ME48YoQD3B055AKtZxC3yuahGpdx7+iMyPVeZSAEccq1npSYcLUFtmdWqyP0Zx8rdvq7wg+zxO598BNwMAZQeVGJDaRps9xfalBatehVLjmWjTOTOeXIXvzuTriY4MD3tVblliCSBuklw+wk+RF5/sl1DzvrBNF18vVdsb2GoHA/djQAuqMYELZbvxAadBJ2Smh8PQepDlmJvfq/K1NzpToq7xJ1RsvCeBr17XZjeNPCKVchntS2FfK5uzVniK+tl4PR1PnTV3zPG5P5ANwMCGiUtTJzpMSnsQhBWGF1wirOiTv/hCg==|00001000000412961770||

\*Este documento es una representación impresa de un CFDI.









## Verificación de comprobantes fiscales digitales por internet

A través de esta opción, usted podrá verificar si el comprobante fue certificado por el SAT

Folio fiscal\*:

RFC emisor\*:

RFC receptor\*:



Proporcione los dígitos de la imagen\*:

Verificar CFDI

\* Datos obligatorios

RFC del emisor	Nombre o razón social del emisor	RFC del receptor	Nombre o razón social del receptor
CCO8605231N4	CADENA COMERCIAL OXXO, SA DE CV	GES790913CT0	GOBIERNO DEL ESTADO DE SONORA
Folio fiscal	Fecha de expedición	Fecha certificación SAT	PAC que certificó
8809CEF7-C15F-4438-8962-3608C7EC64A3	2019-01-17T10:54:06	2019-01-17T11:00:06	DIA031002LZ2
Total del CFDI	Efecto del comprobante	Estado CFDI	Estatus de cancelación
\$55.00	Ingreso	Vigente	Cancelable sin aceptación

Imprimir

### Enlaces

[Declaración de Accesibilidad \(https://www.gob.mx/accesibilidad\)](https://www.gob.mx/accesibilidad)  
[Política de privacidad \(https://www.gob.mx/privacidad\)](https://www.gob.mx/privacidad)  
[Términos y Condiciones \(https://www.gob.mx/terminos\)](https://www.gob.mx/terminos)  
[Marco Jurídico \(http://www.ordenjuridico.gob.mx\)](http://www.ordenjuridico.gob.mx)  
[Portal de Obligaciones de Transparencia \(http://portaltransparencia.gob.mx\)](http://portaltransparencia.gob.mx)  
[Sistema Infomex \(https://www.infomex.org.mx/gobiernofederal/home.action\)](https://www.infomex.org.mx/gobiernofederal/home.action)  
[INAI \(http://inicio.ifai.org.mx/SitePages/ifa.aspx\)](http://inicio.ifai.org.mx/SitePages/ifa.aspx)  
[Mapa de sitio \(https://www.gob.mx/Sitemap\)](https://www.gob.mx/Sitemap)

### ¿Qué es gob.mx?

Es el portal único de trámites, información y participación ciudadana. [Leer más \(https://www.gob.mx/que-es-gobmx\)](https://www.gob.mx/que-es-gobmx)  
[English \(https://www.gob.mx/en/index\)](https://www.gob.mx/en/index)  
[Temas \(https://www.gob.mx/temas\)](https://www.gob.mx/temas)  
[Reformas \(http://reformas.gob.mx\)](http://reformas.gob.mx)

### Contacto

Mesa de ayuda, dudas e información [gobmx@funcionpublica.gob.mx](mailto:gobmx@funcionpublica.gob.mx)  
[Denuncia contra servidores públicos \(https://www.gob.mx/tramites/ficha-presentacion-de-quejas-y-denuncias-en-la-fiq/SFP54\)](https://www.gob.mx/tramites/ficha-presentacion-de-quejas-y-denuncias-en-la-fiq/SFP54)

Mantente informado. Suscríbete.

usuario@ejemplo.com



Síguenos en



**Factura:** 221500264

**Régimen Fiscal:**

623 – Opcional para Grupos de Sociedades

**Folio Fiscal:**

a53d4709-7212-4c28-9aeb-e4e8d0077c

**Número del serie CSD del SAT:** 00001000000412961770

**Número del serie CSD del emisor:** 00001000000405409176

Serie: OBR

I-INGRESO

Uso CFDI: G03 - Gastos en general

**Fecha de emisión:** 2019-01-17T10:50:25

**Fecha de certificación:** 2019-01-17T10:50:24

**Facturado a:** GOBIERNO DEL ESTADO DE SONORA

**Dirección:** COMONFORT Y DR. PALIZA N. SN

**C.P :** 83260

**Delegación/Municipio:** HERMOSILLO

**Colonia:** CENTENARIO

**RFC:** GES790913CT0

**Estado:** SONORA

Cantidad	Clave ID	Artículo	Precio unitario	Impuesto	Importe
1.000000 EA	50181900	PASTELITO PINGUINOS MARINELA 80 GR BOLSA CHOCOLATE	16.20	1.30	16.20
1.000000 EA	50192701	BURRITO DE MACHACA CHATA 2 PZ 140 GR	25.00	4.00	25.00
1.000000 EA	50201712	FUZE TEA NEGRO DURAZNO 413ML	11.90	0.00	11.90

PUE-PAGO EN UNA SOLA EXHIBICIÓN

Forma de Pago

01

**SUBTOTAL**

53.10

**TASA I.V.A 0%**

0.00

**TASA I.V.A 16%**

4.00

**TASA IEPS 8%**

1.30

**TOTAL MXN**

58.40

**Sello digital del CFDI**

EhOWCy63DKq2IGQYzv6vo8zYEZfCO6u7likloqaADNe6NoM1DcN3V3UuVS5YcB6uI3qhhTDYIrcvo9MoP87EsyLe4BQwsJsQhB5FUalX+F600bszQ97ZVYxJPv4Oxsu6J5LZK7XCn6wZGfzXwRpJIQNHj1OUwdrpwzkiot5hHtSxUefhBOgveQI3IVJEfsnktMqsUvgc3o82Ps1jWckvuijvalRwiByivI6VbkIsuJi79BltWiznta4y+SltUomWUfYVUqktGpHmmlSEb9JB5SMz4uEcRF4oJQNKWCwLos0UZm+xroRO2C10haGLJASIEvFQ15bl/RT9Ob0qTrLuA==

**Sello digital del SAT**

ATsOsU5o3INbIV7liJ9BBPV3z8kG4y8O+17UnIkXyC9m4CICnmnmMISSH77pzG0G2OtnzMNINgf763gHduTSrfdNySQSsaagovwjtSeP7HgysHkAaE6DTocpykMsyk82UL07Ftvi3BZcF9cfPy9+zgl7rsBXFT7IHflb45Obsi6KCPDmPybHFRtljaAGcPyE/hVNURdxymb4lChJ0mr8WfDulP8B1qrqwarml1eQmjFZRPcxqNhREZuWejYm5YB20QJktVPf5994VfyiR8eHD8Uqq8hZ4lxO+WySy6UWASAZnH5Fjwhzkd1O5oWTxk+BOK5trM+mTwn5/ukyuOdyw==

**Cadena Original**

||1.1|a53d4709-7212-4c28-9aeb-e4e8d0077c|2019-01-17T10:50:24|DIA031002LZ2|EhOWCy63DKq2IGQYzv6vo8zYEZfCO6u7likloqaADNe6NoM1DcN3V3UuVS5YcB6uI3qhhTDYIrcvo9MoP87EsyLe4BQwsJsQhB5FUalX+F600bszQ97ZVYxJPv4Oxsu6J5LZK7XCn6wZGfzXwRpJIQNHj1OUwdrpwzkiot5hHtSxUefhBOgveQI3IVJEfsnktMqsUvgc3o82Ps1jWckvuijvalRwiByivI6VbkIsuJi79BltWiznta4y+SltUomWUfYVUqktGpHmmlSEb9JB5SMz4uEcRF4oJQNKWCwLos0UZm+xroRO2C10haGLJASIEvFQ15bl/RT9Ob0qTrLuA==|00001000000412961770||

\*Este documento es una representación impresa de un CFDI.



```

<?xml version="1.0" encoding="UTF-8"?>
<cfdi:Comprobante xmlns:implocal="http://www.sat.gob.mx/implocal" xmlns:pago10="http://www.sat.gob.mx/Pagos"
xmlns:xsi="http://www.w3.org/2001/XMLSchema-instance" xmlns:cfdi="http://www.sat.gob.mx/cfd/3" xsi:schemaLocation="http://www.sat.gob.mx/cfd/3
http://www.sat.gob.mx/sitio_internet/cfd/3/cfdv33.xsd" LugarExpedicion="85780" MetodoPago="PUE" TipoDeComprobante="I" Total="58.40" Moneda="MXN"
SubTotal="53.10"
Certificado="MIIGSzCCBDOgAwIBAgIUMDAwMDEwMDA0MDU0MDkxNzYwDQYJKoZIhvcNAQELBQAwggGyMTgwNgYDVQQDDC9BLkMuIGRlbi
NoCertificado="00001000000405409176" FormaPago="01"
Sello="EhOWCy63DKq2IGQYzv6v08zYEZfCO6u7IikIloqaADNe6NoM1DeN3V3UuVS5YcB6uI3qhhTDYIrcvo9MoP87EsyLe4BQwsJsQhB5FUaIX+F600bszQ97ZA
Fecha="2019-01-17T10:50:25" Folio="221500264" Serie="OBR" Version="3.3">
  <cfdi:Emisor RegimenFiscal="623" Nombre="CADENA COMERCIAL OXXO, SA DE CV" Rfc="CCO8605231N4"/>
  <cfdi:Receptor Nombre="GOBIERNO DEL ESTADO DE SONORA" Rfc="GES790913CT0" UsoCFDI="G03"/>
  - <cfdi:Conceptos>
    - <cfdi:Concepto Importe="16.20" ValorUnitario="16.20" Descripcion="PASTELITO PINGUINOS MARINELA 80 GR BOLSA CHOCOLATE"
      Unidad="EA" ClaveUnidad="EA" Cantidad="1.000000" ClaveProdServ="50181900">
      - <cfdi:Impuestos>
        - <cfdi:Traslados>
          <cfdi:Traslado Importe="1.30" TasaOCuota="0.080000" TipoFactor="Tasa" Impuesto="003" Base="16.20"/>
          <cfdi:Traslado Importe="0.00" TasaOCuota="0.000000" TipoFactor="Tasa" Impuesto="002" Base="17.50"/>
        </cfdi:Traslados>
      </cfdi:Impuestos>
    </cfdi:Concepto>
    - <cfdi:Concepto Importe="25.00" ValorUnitario="25.00" Descripcion="BURRITO DE MACHACA CHATA 2 PZ 140 GR" Unidad="EA" ClaveUnidad="EA"
      Cantidad="1.000000" ClaveProdServ="50192701">
      - <cfdi:Impuestos>
        - <cfdi:Traslados>
          <cfdi:Traslado Importe="4.00" TasaOCuota="0.160000" TipoFactor="Tasa" Impuesto="002" Base="25.00"/>
          <cfdi:Traslado Importe="0.00" TasaOCuota="0.000000" TipoFactor="Tasa" Impuesto="002" Base="29.00"/>
        </cfdi:Traslados>
      </cfdi:Impuestos>
    </cfdi:Concepto>
    - <cfdi:Concepto Importe="11.90" ValorUnitario="11.90" Descripcion="FUZE TEA NEGRO DURAZNO 413ML" Unidad="EA" ClaveUnidad="EA"
      Cantidad="1.000000" ClaveProdServ="50201712">
      - <cfdi:Impuestos>
        - <cfdi:Traslados>
          <cfdi:Traslado Importe="0.00" TasaOCuota="0.000000" TipoFactor="Tasa" Impuesto="002" Base="11.90"/>
        </cfdi:Traslados>
      </cfdi:Impuestos>
    </cfdi:Concepto>
  </cfdi:Conceptos>
  <cfdi:Impuestos TotalImpuestosTrasladados="5.30">
    - <cfdi:Traslados>
      <cfdi:Traslado Importe="0.00" TasaOCuota="0.000000" TipoFactor="Tasa" Impuesto="002"/>
      <cfdi:Traslado Importe="1.30" TasaOCuota="0.080000" TipoFactor="Tasa" Impuesto="003"/>
      <cfdi:Traslado Importe="4.00" TasaOCuota="0.160000" TipoFactor="Tasa" Impuesto="002"/>
    </cfdi:Traslados>
  </cfdi:Impuestos>
  - <cfdi:Complemento>
    <tfd:TimbreFiscalDigital xsi:schemaLocation="http://www.sat.gob.mx/TimbreFiscalDigital
      http://www.sat.gob.mx/sitio_internet/cfd/TimbreFiscalDigital/TimbreFiscalDigitalv11.xsd" Version="1.1"
      SelloSAT="ATsOsU5o31NbIV7liJ9BBPV3z8kG4y8O+17UnIkXyC9m4C1CnmnmMISSH77pzG0G2OtnzMNINgf763gHduTSrFDNySQSsaagovwjtSeP7
      NoCertificadoSAT="00001000000412961770"
      SelloCFD="EhOWCy63DKq2IGQYzv6v08zYEZfCO6u7IikIloqaADNe6NoM1DeN3V3UuVS5YcB6uI3qhhTDYIrcvo9MoP87EsyLe4BQwsJsQhB5FUa
      FechaTimbrado="2019-01-17T10:50:24" RfcProvCertif="DIA031002LZ2" UUID="a53d4709-7212-4c28-9aeb-e4ebe8d0077c"
      xmlns:tfd="http://www.sat.gob.mx/TimbreFiscalDigital"/>
  </cfdi:Complemento>
  - <cfdi:Addenda>
    - <ns:diverza xmlns:ns="http://www.diverza.com/ns/addenda/diverza/1" version="1.1">
      <ns:generales tipoDocumento="Factura"/>
      <ns:clavesDescripcion c_UsoCFDI="Gastos en general" c_RegimenFiscal="Opcional para Grupos de Sociedades" c_MetodoPago="PAGO EN UNA
        SOLA EXHIBICION" c_TipoDeComprobante="Ingreso"/>
      - <ns:receptor>
        <ns:domicilioFiscalR codigoPostal="83260" pais="México" estado="SONORA" municipio="HERMOSILLO" ciudad="HERMOSILLO"
          colonia="CENTENARIO" numero="SN" calle="COMONFORT Y DR. PALIZA"/>
      </ns:receptor>
    </ns:diverza>
  </cfdi:Addenda>
</cfdi:Comprobante>

```



## Verificación de comprobantes fiscales digitales por internet

A través de esta opción, usted podrá verificar si el comprobante fue certificado por el SAT

Folio fiscal\*:

RFC emisor\*:

RFC receptor\*:



Proporcione los dígitos de la imagen\*:

Verificar CFDI

\* Datos obligatorios

RFC del emisor	Nombre o razón social del emisor	RFC del receptor	Nombre o razón social del receptor
CCO8605231N4	CADENA COMERCIAL OXXO, SA DE CV	GES790913CT0	GOBIERNO DEL ESTADO DE SONORA
Folio fiscal	Fecha de expedición	Fecha certificación SAT	PAC que certificó
A53D4709-7212-4C28-9AEB-E4EBE8D0077C	2019-01-17T10:50:25	2019-01-17T10:50:24	DIA031002LZ2
Total del CFDI	Efecto del comprobante	Estado CFDI	Estatus de cancelación
\$58.40	Ingreso	Vigente	Cancelable sin aceptación

Imprimir

### Enlaces

[Declaración de Accesibilidad \(https://www.gob.mx/accesibilidad\)](https://www.gob.mx/accesibilidad)  
[Política de privacidad \(https://www.gob.mx/privacidad\)](https://www.gob.mx/privacidad)  
[Términos y Condiciones \(https://www.gob.mx/terminos\)](https://www.gob.mx/terminos)  
[Marco Jurídico \(http://www.ordenjuridico.gob.mx\)](http://www.ordenjuridico.gob.mx)  
[Portal de Obligaciones de Transparencia \(http://portaltransparencia.gob.mx\)](http://portaltransparencia.gob.mx)  
[Sistema Infomex \(https://www.infomex.org.mx/gobierno/federal/home.action\)](https://www.infomex.org.mx/gobierno/federal/home.action)  
[INAU \(http://inicio.ifai.org.mx/SitePages/ifai.aspx\)](http://inicio.ifai.org.mx/SitePages/ifai.aspx)  
[Mapa de sitio \(https://www.gob.mx/sitemap\)](https://www.gob.mx/sitemap)

### ¿Qué es gob.mx?

Es el portal único de trámites, información y participación ciudadana. [Leer más \(https://www.gob.mx/que-es-gobmx\)](https://www.gob.mx/que-es-gobmx)

[English \(https://www.gob.mx/en/index\)](https://www.gob.mx/en/index)  
[Temas \(https://www.gob.mx/temas\)](https://www.gob.mx/temas)  
[Reformas \(http://reformas.gob.mx\)](http://reformas.gob.mx)

### Contacto

Mesa de ayuda, dudas e información: [gobmx@funcionpublica.gob.mx](mailto:gobmx@funcionpublica.gob.mx)

[Denuncia contra servidores públicos \(https://www.gob.mx/tramites/ficha/presentacion-de-quejas-y-denuncias-en-las-fu/SPP54\)](https://www.gob.mx/tramites/ficha/presentacion-de-quejas-y-denuncias-en-las-fu/SPP54)

Mantente informado. Suscríbete.



Síguenos en

ANA MARIA FIMBRES CASTILLO  
 Avenida Zaragoza 7  
 Suaqui Grande, C.P. 85580, Suaqui Grande.  
 Sonora, MEXICO.  
 RFC: FICA561101HA1  
 Régimen fiscal:621Incorporación Fiscal

CFDI
252
Tipo de comprobante
I - Ingreso

Folio Fiscal:	No. de Serie del Certificado del SAT	Fecha y Hora de Certificación	No. de Serie del Certificado del emisor
908E3B8D-1466-4144-8019-3998B3D682F4	00001000000412706402	16/01/19 08:51:18	00001000000306454157

Receptor de CFDI

RFC: GES790913CTO  
 GOBIERNO DEL ESTADO DE SONORA  
 COMONFORT Y DR. PALIZA #S/N Col. Centenario Hermosillo Sonora C.P. 83260 México  
 Uso CFDI: P01 - Por definir

Lugar y fecha de exp	Método pago	Forma pago	Condicion	Moneda
85580 - 16/01/19 07:51:14	PUE - Pago en una sola exhibición	99 Por definir	Contado	MXN

Cantidad	ClaveProdServ	Descripción	Unidad	Precio u.	Importe
1.00	90111501	HOSPEDAJE	ROM - 1	\$400.00	\$400.00
	Traslado	Impuesto: 002 - IVA	Importe: \$64.00	Tasa: 16%	Base: 400.00

Importe:	\$400.00
IVA:	\$64.00
Total:	\$464.00



Importe con letra: SON: CUATROCIENTOS SESENTA Y CUATRO PESOS 00/100 M.N.

Cadena Original del complemento de certificación digital del SAT
1.1 908E3B8D-1466-4144-8019-3998B3D682F4 2019-01-16 08:51:18 iK1tf5TBNjeQGWjBuT1gNqg14wUhp+LpjVrBdc2NFdQgsal fHzuJGdwWdudRzerKINHMhJQKn5LQDabmhRRpaKlf9dRXlqxObBxeVycMUj7G4Z Q/UXf99tjAYtqkvuEbpioF2oK+c2wF/tO+Z Z fi2fymAyTcf HSt4UjMPKtYkRk= 00001000000412706402
Sello digital del CFDI
iK1tf5TBNjeQGWjBuT1gNqg14wUhp+LpjVrBdc2NFdQgsal fHzuJGdwWdudRzerKINHMhJQKn5LQDabmhRRpaKlf9dRXlqxObBxeVycMUj7G4Z Q/UXf99tjAYtqkvuEbpioF2oK+c2wF/tO+Z Z fi2fymAyTcfHSt4UjMPKtYkRk=
Sello del Sat
tP220R4idDQz71IAaqBTX9xCwH+Sua0phJaMrbwHsrTaDlc0swLn1O2H8G4Xw6Ocz7p4fs0wGN9bljfvtc/skp8ldYhnF6DrcWab6gAC8QTf KtcJWwzTGWxvs0zxdui4+ecMR1CPmgVXXPNuFvNuAoySycurvuUOWqdlht8YmxWzs7ToAyngVwPauEejYtMQBn/oA5QI4vuS2O2d2GAQtgbVr yy++jgAbp+0uKKjvtKA+97zl/Xsd0LuQE8ymVmj1xx87XPKLnAlufyTZSAV+UrOGlpxsYEstn4fskFuzvrmN4x7kU58qw69UhsYG7YDXrv k9Pg4TnwiXlg==

Este documento es una representación impresa de un CFDI versión 3.3  
 Efectos fiscales al pago.

```

<?xml version="1.0" encoding="UTF-8"?>
<cfdi:Comprobante LugarExpedicion="85580" TipoCambio="1" CondicionesDePago="Contado" MetodoPago="PUE" FormaPago="99" TipoDeComprobante="I"
Total="464.00" Moneda="MXN" SubTotal="400.00"
Certificado="MIEaTCCA1GgAwIBAgIUMDAwMDEwMDAwMDAzMDY0NTQxNTcwDQYJKoZIhvcNAQEFBQAwwggGKMTgwNgYDVQQDDC9BLkMuIGRib
Sello="iK1tF5TBNjeQGwJBuT1gNqg14wUhP+LpjVrBDc2NFdQgsaIfHzuJGdwWdudRzerKINHMHLJQKn5LQDabmhRRpaKlF9dRXlqxObBxeVycMUj7G4ZQ/U
NoCertificado="00001000000306454157" Fecha="2019-01-16T07:51:14" Folio="252" Version="3.3" xsi:schemaLocation="http://www.sat.gob.mx/cfd/3
http://www.sat.gob.mx/sitio_internet/cfd/3/cfdv33.xsd" xmlns:xsi="http://www.w3.org/2001/XMLSchema-instance" xmlns:cfdi="http://www.sat.gob.mx/cfd/3">
  <cfdi:Emisor RegimenFiscal="621" Nombre="ANA MARIA FIMBRES CASTILLO" Rfc="FICA561101HA1"/>
  <cfdi:Receptor Nombre="GOBIERNO DEL ESTADO DE SONORA" Rfc="GES790913CT0" UsoCFDI="P01"/>
  - <cfdi:Conceptos>
    - <cfdi:Concepto ClaveProdServ="90111501" Importe="400.000000" ValorUnitario="400.000000" Descripcion="HOSPEDAJE" Unidad="1" Cantidad="1.000000"
      ClaveUnidad="ROM">
      - <cfdi:Impuestos>
        - <cfdi:Traslados>
          <cfdi:Traslado Importe="64.000000" TasaOCuota="0.160000" TipoFactor="Tasa" Impuesto="002" Base="400.000000"/>
          </cfdi:Traslados>
        </cfdi:Impuestos>
      </cfdi:Concepto>
    </cfdi:Conceptos>
  - <cfdi:Impuestos TotalImpuestosTrasladados="64.00">
    - <cfdi:Traslados>
      <cfdi:Traslado Importe="64.00" TasaOCuota="0.160000" TipoFactor="Tasa" Impuesto="002"/>
    </cfdi:Traslados>
  </cfdi:Impuestos>
  - <cfdi:Complemento>
    <tfd:TimbreFiscalDigital Version="1.1" xsi:schemaLocation="http://www.sat.gob.mx/TimbreFiscalDigital
      http://www.sat.gob.mx/sitio_internet/cfd/TimbreFiscalDigital/TimbreFiscalDigitalv11.xsd"
      SelloSAT="tP220R4idDQz711AaqBTX9xCwH+Sua0phJaMrbwhssrTaDlc0swLn1O2H8G4Xw6Ocz7p4fs0wGN9bIjFvtc/skp8IdYhnF6DrcWab6gAC8
      xmlns:tfd="http://www.sat.gob.mx/TimbreFiscalDigital" NoCertificadoSAT="00001000000412706402"
      SelloCFDI="iK1tF5TBNjeQGwJBuT1gNqg14wUhP+LpjVrBDc2NFdQgsaIfHzuJGdwWdudRzerKINHMHLJQKn5LQDabmhRRpaKlF9dRXlqxObBxe
      RfcProvCertif="FEL100622S88" FechaTimbrado="2019-01-16T08:51:18" UUID="908E3B8D-1466-4144-8019-3998B3D682F4"/>
  </cfdi:Complemento>
</cfdi:Comprobante>

```



# Verificación de comprobantes fiscales digitales por internet

A través de esta opción, usted podrá verificar si el comprobante fue certificado por el SAT

**Folio fiscal\*:**  **RFC emisor\*:**  **RFC receptor\*:**

 **Proporcione los dígitos de la imagen\*:**

[Verificar CFDI](#)

\* Datos obligatorios

RFC del emisor	Nombre o razón social del emisor	RFC del receptor	Nombre o razón social del receptor
FICA561101HA1	ANA MARIA FIMBRES CASTILLO	GES790913CT0	GOBIERNO DEL ESTADO DE SONORA
Folio fiscal	Fecha de expedición	Fecha certificación SAT	PAC que certificó
908E3B8D-1466-4144-8019-3998B3D682F4	2019-01-16T07:51:14	2019-01-16T08:51:18	FEL100622S88
Total del CFDI	Efecto del comprobante	Estado CFDI	Estatus de cancelación
\$464.00	Ingreso	Vigente	Cancelable sin aceptación

[Imprimir](#)

### Enlaces

- [Declaración de Accesibilidad \(https://www.gob.mx/accesibilidad\)](https://www.gob.mx/accesibilidad)
- [Política de privacidad \(https://www.gob.mx/privacidad\)](https://www.gob.mx/privacidad)
- [Términos y Condiciones \(https://www.gob.mx/terminos\)](https://www.gob.mx/terminos)
- [Marco Jurídico \(http://www.ordenjudicial.gob.mx\)](http://www.ordenjudicial.gob.mx)
- [Portal de Obligaciones de Transparencia \(http://portaltransparencia.gob.mx\)](http://portaltransparencia.gob.mx)
- [Sistema Informex \(https://www.informex.org.mx/gobiernofederal/home.action\)](https://www.informex.org.mx/gobiernofederal/home.action)
- [INAI \(http://inicio.ifai.org.mx/SitePages/Inicio.aspx\)](http://inicio.ifai.org.mx/SitePages/Inicio.aspx)
- [Mapa de sitio \(https://www.gob.mx/sitemap\)](https://www.gob.mx/sitemap)

### ¿Qué es gob.mx?

Es el portal único de trámites, información y participación ciudadana. [Leer más \(https://www.gob.mx/que-es-gobmx\)](https://www.gob.mx/que-es-gobmx)

[English \(https://www.gob.mx/en/index\)](https://www.gob.mx/en/index)

[Temas \(https://www.gob.mx/temas\)](https://www.gob.mx/temas)

[Reformas \(http://reformas.gob.mx\)](http://reformas.gob.mx)

### Contacto

Mesa de ayuda: dudas e información [gobmx@funcionpublica.gob.mx](mailto:gobmx@funcionpublica.gob.mx)

[Denuncia contra servidores públicos \(https://www.gob.mx/tramites/franca/presentacion-de-pueas-y-denuncias-en-la-stp/SFP5d\)](https://www.gob.mx/tramites/franca/presentacion-de-pueas-y-denuncias-en-la-stp/SFP5d)

Mantente informado. Suscríbete.



Síguenos en



**Factura:** 221484103

**Régimen Fiscal:**

623 – Opcional para Grupos de Sociedades

**Folio Fiscal:**

89b043a4-7800-4fa3-b376-1a16e0a284f7

**Número del serie CSD del SAT:** 00001000000412961770

**Número del serie CSD del emisor:** 00001000000405409176

Serie: HER

I-INGRESO

Uso CFDI: G03 - Gastos en general

**Fecha de emisión:** 2019-01-16T21:18:28

**Fecha de certificación:** 2019-01-16T21:18:29

**Facturado a:** GOBIERNO DEL ESTADO DE SONORA

**Dirección:** COMONFORT Y DR PALIZA N. SN

**C.P :** 83260

**Delegación/Municipio:** HERMOSILLO

**Colonia:** CENTENARIO

**RFC:** GES790913CT0

**Estado:** SONORA

Cantidad	Clave ID	Artículo	Precio unitario	Impuesto	Importe
2.000000 EA	50181905	KELLOGG'S KRUNCHY GRANOLA AVENA Y MIEL 35 G	6.48	1.04	12.96
2.000000 EA	50192701	BURRITO DE MACHACA CHATA 2 PZ 140 GR	25.86	8.28	51.72
1.000000 EA	50202301	AGUA PURIFICADA ELECTROPURA 1 LT BOTE	12.00	0.00	12.00

PUE-PAGO EN UNA SOLA EXHIBICIÓN	<b>SUBTOTAL</b>	76.68
Forma de Pago	<b>TASA I.V.A 0%</b>	0.00
01	<b>TASA I.V.A 16%</b>	8.28
	<b>TASA IEPS 8%</b>	1.04
	<b>TOTAL MXN</b>	86.00

**Sello digital del CFDI**

WunawwvhUnsSfzLvOFjDI4WZpWvTLy+Bo4cVcz8BZDQ4Ik1YPu92Vaar6SspCj9wj72EeXx0kxrWZJN3osutAw00kxPPqj99AStFa+LxQsrpNL0KEVkX3XtgGPOmOXemgrgSiT0u5hiiakKL1dOYSfk2Hi6TUUIRB4JtuebnqV5Jk7Nt/m3T/OmryrTy/ZEyF8j5vrdEmZczeERx2n9DpAYA2RRGRNTWI36UnHLY/4TF+o2VVNxlxFmpmn5FQZf2f2yW1TqMwTCFj/qfHxbsuXzBGvGA8siMGVepnUBENS1ZZzsmuuL8kkl2EYJUntE+7BHsNOW1ypwrALUYwlcA==

**Sello digital del SAT**

ueb0dvDTmGjSo1/1LognTeEjvfQbKzONbPp1tngt/FfxsiC6d98HRV//I5QdtBc9XM9tGo5cuW75rFusaTt4iNB1XK/GvCG/F2RVUJdLri9KRPg/kNWdC5NLI3QL1LWRkNUos9mV97HYJTy1L745c+5FPiyBLHIIQbNCoYQkqNO2K4dAQ4rlqDTKqNU93u8bbAdJXx6CMA6ALX7Dnn2k74OciWk26WmL50sNP9ZXUXx81jfA6QbUscmL+EpKF5vuVbM4AicHgPPXr/ytS/qx8IAmDNKLWtFVYCIOPWyWo4NtDYECyFbM axaoLpCu14TY3lp0cgNB7yZ9MXeOY5JBg==

**Cadena Original**

||1.1|89b043a4-7800-4fa3-b376-1a16e0a284f7|2019-01-16T21:18:29|DIA031002LZ2|WunawwvhUnsSfzLvOFjDI4WZpWvTLy+Bo4cVcz8BZDQ4Ik1YPu92Vaar6SspCj9wj72EeXx0kxrWZJN3osutAw00kxPPqj99AStFa+LxQsrpNL0KEVkX3XtgGPOmOXemgrgSiT0u5hiiakKL1dOYSfk2Hi6TUUIRB4JtuebnqV5Jk7Nt/m3T/OmryrTy/ZEyF8j5vrdEmZczeERx2n9DpAYA2RRGRNTWI36UnHLY/4TF+o2VVNxlxFmpmn5FQZf2f2yW1TqMwTCFj/qfHxbsuXzBGvGA8siMGVepnUBENS1ZZzsmuuL8kkl2EYJUntE+7BHsNOW1ypwrALUYwlcA==|00001000000412961770||

\*Este documento es una representación impresa de un CFDI.



```

<?xml version="1.0" encoding="UTF-8"?>
<cfdi:Comprobante xmlns:implocal="http://www.sat.gob.mx/implocal" xmlns:pago10="http://www.sat.gob.mx/Pagos"
xmlns:xsi="http://www.w3.org/2001/XMLSchema-instance" xmlns:cfdi="http://www.sat.gob.mx/cfd/3" xsi:schemaLocation="http://www.sat.gob.mx/cfd/3
http://www.sat.gob.mx/sitio_internet/cfd/3/cfdv33.xsd" LugarExpedicion="85555" MetodoPago="PUE" TipoDeComprobante="I" Total="86.00" Moneda="MXN"
SubTotal="76.68"
Certificado="MIGSzCCBD0gAwIBAgIUMDAwMDEwMDA0MDU0MDkxNzYwDQYJKoZIhvcNAQELBQAwggGyMTgwNgYDVQkQDDC9BLkMuIGRlbi
NoCertificado="00001000000405409176" FormaPago="01"
Sello="WunawvvhUnsSfzLvOFjD14WZpWvTLy+Bo4cVcz8BZDQ4k1YPu92Vaar6SspCj9wj72EeXx0kxRWZJN3osutAw00kxPPqj99AsfFa+LxQsrpNLOKEVkX3"
Fecha="2019-01-16T21:18:28" Folio="221484103" Serie="HER" Version="3.3">
  <cfdi:Emisor RegimenFiscal="623" Nombre="CADENA COMERCIAL OXXO, SA DE CV" Rfc="CCO8605231N4"/>
  <cfdi:Receptor Nombre="GOBIERNO DEL ESTADO DE SONORA" Rfc="GES790913CT0" UsoCFDI="G03"/>
  - <cfdi:Conceptos>
    - <cfdi:Concepto Importe="12.96" ValorUnitario="6.48" Descripcion="KELLOGG'S KRUNCHY GRANOLA AVENA Y MIEL 35 G" Unidad="EA"
      ClaveUnidad="EA" Cantidad="2.000000" ClaveProdServ="50181905">
      - <cfdi:Impuestos>
        - <cfdi:Traslados>
          <cfdi:Traslado Importe="1.04" TasaOCuota="0.080000" TipoFactor="Tasa" Impuesto="003" Base="12.96"/>
          <cfdi:Traslado Importe="0.00" TasaOCuota="0.000000" TipoFactor="Tasa" Impuesto="002" Base="14.00"/>
        </cfdi:Traslados>
      </cfdi:Impuestos>
    </cfdi:Concepto>
    - <cfdi:Concepto Importe="51.72" ValorUnitario="25.86" Descripcion="BURRITO DE MACHACA CHATA 2 PZ 140 GR" Unidad="EA" ClaveUnidad="EA"
      Cantidad="2.000000" ClaveProdServ="50192701">
      - <cfdi:Impuestos>
        - <cfdi:Traslados>
          <cfdi:Traslado Importe="8.28" TasaOCuota="0.160000" TipoFactor="Tasa" Impuesto="002" Base="51.72"/>
          <cfdi:Traslado Importe="0.00" TasaOCuota="0.000000" TipoFactor="Tasa" Impuesto="002" Base="60.00"/>
        </cfdi:Traslados>
      </cfdi:Impuestos>
    </cfdi:Concepto>
    - <cfdi:Concepto Importe="12.00" ValorUnitario="12.00" Descripcion="AGUA PURIFICADA ELECTROPURA 1 LT BOTE" Unidad="EA"
      ClaveUnidad="EA" Cantidad="1.000000" ClaveProdServ="50202301">
      - <cfdi:Impuestos>
        - <cfdi:Traslados>
          <cfdi:Traslado Importe="0.00" TasaOCuota="0.000000" TipoFactor="Tasa" Impuesto="002" Base="12.00"/>
        </cfdi:Traslados>
      </cfdi:Impuestos>
    </cfdi:Concepto>
  </cfdi:Conceptos>
  - <cfdi:Impuestos TotalImpuestosTrasladados="9.32">
    - <cfdi:Traslados>
      <cfdi:Traslado Importe="8.28" TasaOCuota="0.160000" TipoFactor="Tasa" Impuesto="002"/>
      <cfdi:Traslado Importe="1.04" TasaOCuota="0.080000" TipoFactor="Tasa" Impuesto="003"/>
      <cfdi:Traslado Importe="0.00" TasaOCuota="0.000000" TipoFactor="Tasa" Impuesto="002"/>
    </cfdi:Traslados>
  </cfdi:Impuestos>
  - <cfdi:Complemento>
    <cfdi:TimbreFiscalDigital xsi:schemaLocation="http://www.sat.gob.mx/TimbreFiscalDigital
http://www.sat.gob.mx/sitio_internet/cfd/TimbreFiscalDigital/TimbreFiscalDigitalv11.xsd" Version="1.1"
SelloSAT="ueb0dvDTmGjSo1/1ILognTeEjvfbKzONbPp1tngl/FfxsiC6d98HRV//5QdtBe9XM9tGo5cuW75rFusaTt4iNB1XK/GvCG/F2RVUJdLrI9f
NoCertificadoSAT="00001000000412961770"
SelloCFD="WunawvvhUnsSfzLvOFjD14WZpWvTLy+Bo4cVcz8BZDQ4k1YPu92Vaar6SspCj9wj72EeXx0kxRWZJN3osutAw00kxPPqj99AsfFa+Lx
FechaTimbrado="2019-01-16T21:18:29" RfcProvCertif="DIA031002LZ2" UUID="89b043a4-7800-4fa3-b376-1a16e0a284f7"
xmlns:tfd="http://www.sat.gob.mx/TimbreFiscalDigital"/>
  </cfdi:Complemento>
  - <cfdi:Addenda>
    - <ns:diverza xmlns:ns="http://www.diverza.com/ns/addenda/diverza/1" version="1.1">
      <ns:generales tipoDocumento="Factura"/>
      <ns:clavesDescripcion c_UsoCFDI="Gastos en general" c_RegimenFiscal="Opcional para Grupos de Sociedades" c_MetodoPago="PAGO EN UNA
SOLA EXHIBICION" c_TipoDeComprobante="Ingreso"/>
      - <ns:receptor>
        <ns:domicilioFiscalR codigoPostal="83260" pais="México" estado="SONORA" municipio="HERMOSILLO" ciudad="HERMOSILLO"
colonia="CENTENARIO" numero="SN" calle="COMONFORT Y DR PALIZA"/>
      </ns:receptor>
    </ns:diverza>
  </cfdi:Addenda>
</cfdi:Comprobante>

```



## Verificación de comprobantes fiscales digitales por internet

A través de esta opción, usted podrá verificar si el comprobante fue certificado por el SAT

Folio fiscal\*

RFC emisor\*

RFC receptor\*



Proporcione los dígitos de la imagen\*

Verificar CFDI

\* Datos obligatorios

RFC del emisor	Nombre o razón social del emisor	RFC del receptor	Nombre o razón social del receptor
CCO8605231N4	CADENA COMERCIAL OXXO, SA DE CV	GES790913CT0	GOBIERNO DEL ESTADO DE SONORA
Folio fiscal	Fecha de expedición	Fecha certificación SAT	PAC que certificó
89B043A4-7800-4FA3-B376-1A16E0A284F7	2019-01-16T21:18:28	2019-01-16T21:18:29	DIA031002LZ2
Total del CFDI	Efecto del comprobante	Estado CFDI	Estatus de cancelación
\$86.00	Ingreso	Vigente	Cancelable sin aceptación

Imprimir

### Enlaces

- [Declaración de Accesibilidad \(https://www.gob.mx/accesibilidad\)](https://www.gob.mx/accesibilidad)
- [Política de privacidad \(https://www.gob.mx/privacidad\)](https://www.gob.mx/privacidad)
- [Términos y Condiciones \(https://www.gob.mx/terminos\)](https://www.gob.mx/terminos)
- [Marco Jurídico \(http://www.ordenjuridico.gob.mx\)](http://www.ordenjuridico.gob.mx)
- [Portal de Obligaciones de Transparencia \(http://portaltransparencia.gob.mx\)](http://portaltransparencia.gob.mx)
- [Sistema Infomex \(https://www.infomex.org.mx/gobierno/federal/home.action\)](https://www.infomex.org.mx/gobierno/federal/home.action)
- [INAI \(http://inicio.ifai.org.mx/SitePages/ifa.aspx\)](http://inicio.ifai.org.mx/SitePages/ifa.aspx)
- [Mapa de sitio \(https://www.gob.mx/sitemap\)](https://www.gob.mx/sitemap)

### ¿Qué es gob.mx?

Es el portal único de trámites, información y participación ciudadana. [Leer más \(https://www.gob.mx/que-es-gobmx\)](https://www.gob.mx/que-es-gobmx)

[English \(https://www.gob.mx/en/index\)](https://www.gob.mx/en/index)

[Temas \(https://www.gob.mx/temas\)](https://www.gob.mx/temas)

[Reformas \(http://reformas.gob.mx\)](http://reformas.gob.mx)

### Contacto

Mesa de ayuda: dudas e información  
[gobmx@funcionpublica.gob.mx](mailto:gobmx@funcionpublica.gob.mx)

[Denuncia contra servidores públicos \(https://www.gob.mx/tramites/ficha/presentacion-de-quejas-y-denuncias-en-la-ifo/SFP54\)](https://www.gob.mx/tramites/ficha/presentacion-de-quejas-y-denuncias-en-la-ifo/SFP54)

Mantente informado. Suscríbete.

usuario@ejemplo.com



Síguenos en