



Gobierno del Estado de Sonora

Secretaría de la Contraloría General

SECRETARIA DE LA CONTRALORIA GENERAL

2 al Millar

Relación de documentación comprobatoria:

Nombre: Ulises Echave Castro
Comisión a: Sonora.

Período de: 14 al 18 de enero del 2019
Oficio de Comisión: ECOP-DEC-0004/2019

Cheque No. de Fecha: Importe \$ 3,100.00
Vehículo Asignado VB-71-397

Gastos Programados
Cuenta:

Banco:
\$ 3,100.00

Gastos por Comprobar:

Table with 4 columns: No., Fecha, Factura, Prestador de Servicio/Concepto, Importe. Contains 18 rows of expense data.

Toda entrega por concepto de "Gastos a Comprobar" deberá quedar cubierta ante la Dirección General de Administración y Control Presupuestal, al siguiente día hábil de concluida la Comisión.

Firma de conformidad

Firma de Persona Comisionada

Subtotal Gastos 2,092.00
Efectivo Devuelto 1,008.00
Importe del Cheque 3,100.00



ok revisada deprobra.

**Alertas Bancomer Móvil**

1 mensaje

Bancomer Móvil <alertasdu@serviciobancomer.com>  
Para: GABRIELVALBA@gmail.com

13 de febrero de 2016, 10:37



Otras Cuentas BBVA

CUENTA DE RETIRO:	*33959
NÚMERO DE TARJETA/CUENTA:	*98031
IMPORTE:	\$1,006.00
BENEFICIARIO:	GOB EDO DE SON S
FECHA DE OPERACIÓN:	13/02/2016
HORA DE OPERACIÓN:	11:33:01
FOLIO DE OPERACIÓN:	0067758007
MENSAJE:	

Es Sencillo, Rápido y Seguro

Este correo electrónico es sólo una referencia de los términos en que se realizó la operación, el único comprobante oficial es el estado de cuenta de cheques que envía GFISVA Bancomer S.A.



Gobierno del  
Estado de Sonora

Secretaría  
de la Contraloría General

Dirección General de Evaluación y Control de Obra Pública  
Oficio. - No. ECOP-DEC-0004/2019.

Hermosillo, Sonora, 07 de enero del 2019

**Asunto: Se le comisiona**

**Ing. Ulises Echave Castro**  
Presente.-

Con fundamento en el Artículo 18, fracción I del Reglamento Interior de esta Secretaría, y en relación a las Cláusulas Primera, Segunda, Tercera y Sexta del contrato de Prestación de Servicios Profesionales por Honorarios suscrito entre la Secretaría con Usted, se le comisiona para que efectúe la verificación física de las obras que se anexan a este oficio, correspondientes a la auditoría 1505-DS-GF con título "Programas y Fondos Federales en el Estado de Sonora" ubicadas en las localidades de Pueblo Mayo y Cohuirimpo, del municipio de Navojoa, localidad de Paredoncito, municipio de Benito Juárez, municipio de Rosario y municipio de San Ignacio Rio Muerto, Sonora.

Dicha comisión comprende de los días 14 al 18 de enero del año en curso, para lo cual dispondrá de 4 días de viáticos y 1 día de gastos de camino derivados del recurso 2 al millar estatal, debiendo rendir un informe con las conclusiones respectivas.

El recorrido se realizará en un vehículo pick up Dodge con placas VB-71397, recorriendo aproximadamente 1000 kms de carretera pavimentada y terracería, por lo que deberá coordinarse con el área respectiva para que el vehículo se le proporcione el día 14 de enero partir de las 8:00 horas, entregándolo al término de la comisión de acuerdo a las instrucciones giradas por esa unidad.

**Atentamente**  
**Sufragio Efectivo. No Reelección.**

**Lic. Fernando Herrera Saldate**  
**El Director General**



SECRETARIA DE LA CONTRALORIA GENERAL  
DIRECCIÓN GENERAL DE EVALUACIÓN  
Y CONTROL DE OBRA PÚBLICA  
HERMOSILLO, SONORA

C.c.p. Ing. Héctor González Tirado. Director General de Administración y Control Presupuestal de la S.C.G. Presente.  
Lic. Edgar Prendas Sandoval. Director de Recursos Financieros y Materiales.  
Archivo.  
EIEA/CLR/GVB

h

**SONORA**  
UNICOS LOGRAMOS MÁS

Centro de Gobierno Edificio Hermosillo segundo piso entre Blvd Paseo Rio Sonora, Col. Vado del Río, C.P. 83280.  
Teléfono: (662) 217 1885, (662) 217 2517. Hermosillo, Sonora / www.sonora.gob.mx





SOLICITUD DE GASTOS DE VIÁTICOS (GASTOS A COMPROBAR)

FECHA 07 de enero del 2019		CLAVES PRESUPUESTARIAS: 1060000900 1304E501O02133A1 375011 171EM13 1060000900 1304E501O02133A1 375021 171EM13	
ADSCRIPCIÓN: Secretaría de la Contraloría General			
UNIDAD RESPONSABLE : 1060000900 Dirección General de Evaluación y Control de Obra Pública			
UNIDAD EJECUTORA: 1304E501O02133A1 FISCAL.CTRL.EVAL.GEST.P			
NOMBRE DEL PRESTADOR DE SERVICIOS PROFESIONALES COMISIONADO: Ing. Ulises Echave Castro			
PUESTO FUNCIONAL: Honorarios			
DESTINO: Navojoa, Rosario, Benito Juárez y San Ignacio Rio Muerto, Sonora.			
MOTIVO: Se le comisiona para que efectúe la verificación física de las obras que se anexan a este oficio, correspondientes a la auditoría 1505-DS-GF con título "Programas y Fondos Federales en el Estado de Sonora" ubicadas en las localidades de Pueblo Mayo y Cohuirimpo, del municipio de Navojoa, localidad de Paredoncito, municipio de Benito Juárez, municipio de Rosario y municipio de San Ignacio Rio Muerto, Sonora. Según el oficio de comisión No. ECOP-DEC-0004/2019.			
PERIODO DE LA COMISIÓN: 14 al 18 de enero del 2019		POR INSTRUCCIONES DE: Lic. Fernando Herrera Saldate Director General de Evaluación y Control de Obra Pública.	
NÚMERO DE DÍAS	COSTO POR DÍA	TOTAL POR DÍA	
VIATICOS: 4 días	\$ 700.00	\$ 2,800.00	
GASTOS DE CAMINO: 1 día	\$ 300.00	\$ 300.00	
SUMA TOTAL:		\$ 3,100.00	
OBSERVACIONES: con cargo a los recursos del 2 (dos) al millar estatal.			
RECIBÍ DE LA CAJA DE GOBIERNO LA CANTIDAD DE: \$ 3,100.00 (tres mil cien pesos 00/100 M.N)			
PERSONAL COMISIONADO  ING. ULISES ECHAVE CASTRO RFC EACU690718U2A	SOLICITA - RECIBE  ING. HÉCTOR GONZÁLEZ TIRADO DIRECTOR GENERAL DE ADMINISTRACIÓN Y CONTROL PRESUPUESTAL	AUTORIZA  Lic. Fernando Herrera Saldate DIRECTOR GENERAL DE EVALUACIÓN Y CONTROL DE OBRA PÚBLICA.	



**Lic. Fernando Herrera Saldate.**  
**Director General de Evaluación y Control de Obra Pública**  
**Secretaría de la Contraloría General**

En cumplimiento a lo dispuesto en el oficio de comisión No ECOP-DEC-0004/20198 de fecha 07/ene/2019, con motivo de la verificación física de obras, relacionadas en anexo del oficio antes mencionado, en los municipios de San Ignacio Río Muerto, Benito Juárez, Navojoa y Rosario, Son., lo anterior en seguimiento a la auditoría 1505-DS-GF.

A continuación, se hace un desglose de las actividades realizadas.

Día 1 (14 de enero). Este día se realizó el viaje a la comunidad y municipio de San Ignacio Río Muerto, en donde se contactó al supervisor del CECOP, realizando la verificación de las obras del contrato No. CECOP-OBRA-R23-2016-015, terminando por la tarde con esta revisión.

Día 2 (15 de enero). Este día se realizó la verificación del campo de fútbol amparada bajo el contrato de obra No. CECOP-OBRA-R23-2016-013, en la comunidad de Paredoncito, municipio de Benito Juárez; una vez terminada la verificación nos trasladamos a la comunidad de Pueblo Mayo, para revisar la verificación del contrato CECOP-OBRA-R23-2016-012, terminando por la tarde con esta verificación.

Día 3 (16 de enero). Este día se continuó con la verificación del contrato no. CECOP-OBRA-R23-2016-012, en el municipio de Navojoa, Son., revisando obras en las comunidades de San Ignacio Cohuirimpo y Navojoa, terminando verificación se realizó el viaje a Cd. Obregón, municipio de Cajeme para pernoctar en el lugar.

Día 4 (17 de enero). Este día se realizó la verificación de la obra realizada en la comunidad de Tesopaco, municipio de Rosario, terminando por la tarde con esta revisión.

Día 4 (18 de enero). Este día se realizó el regreso a esta ciudad, dando así por terminada esta comisión.

Ejecutora: CECOP  
Programa: FORTALECE  
Ejercicio Fiscal: 2016

- Obras terminadas y en operación





Reporte fotográfico:

San Ignacio Riom Muerto, Son.



Paredoncito, Benito Juárez, Son.



Pueblo Mayo, Navojoa, Son.

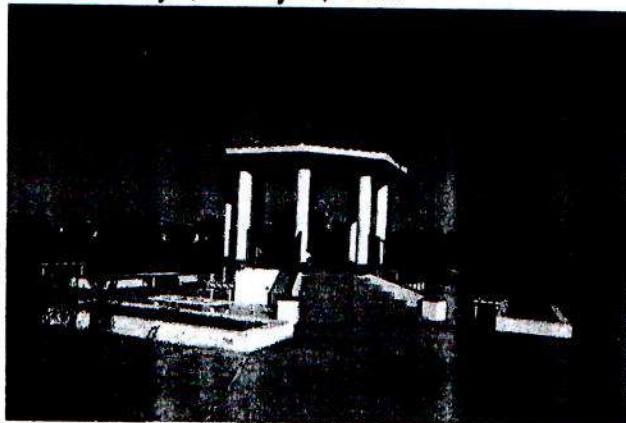

*φ*

San Ignacio Cohuirimpo, Navojoa, Son.

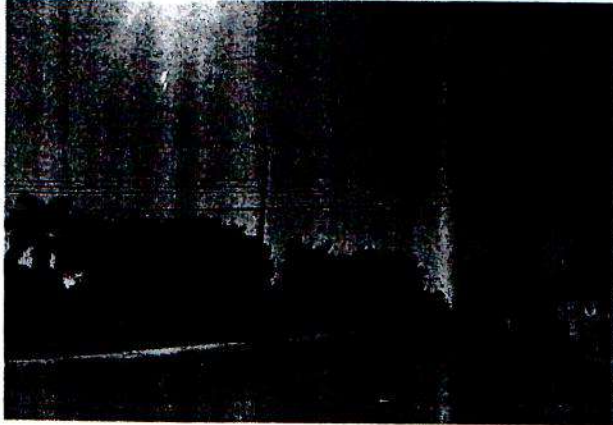

Deportivo Paquín Estada, Navojoa, Son.



Tesopaco, Rosario, Son.

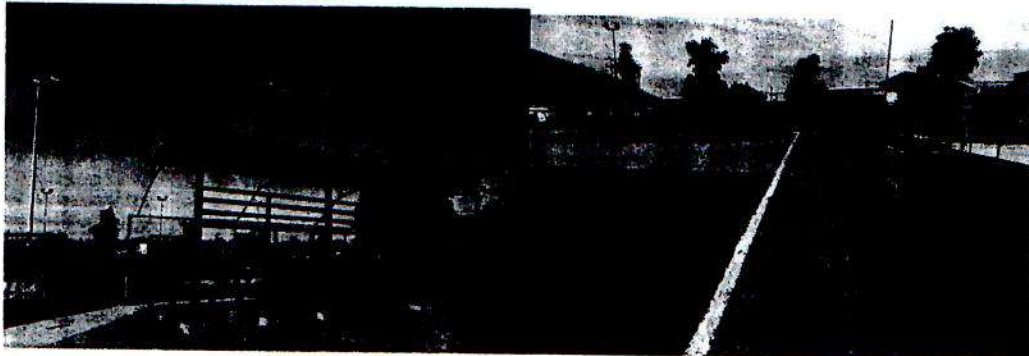

  
Ing/ Ulises Echave Castro  
Auditor



CADENA COMERCIAL OXO, SA DE CV  
R.F.C. CCO8605231N4

Lugar de Expedición  
CP:85515

**Factura:** 221388839

**Régimen Fiscal:**

623 – Opcional para Grupos de Sociedades

**Folio Fiscal:**

6e347bab-60ab-4fe9-abe7-9f99b6882ed6

**Número del serie CSD del SAT:** 00001000000412961770

**Número del serie CSD del emisor:** 00001000000405409176

Serie: OBR

I-INGRESO

Uso CFDI: G03 - Gastos en general

**Fecha de emisión:** 2019-01-14T23:05:43

**Fecha de certificación:** 2019-01-14T23:05:43

**Facturado a:** GOBIERNO DEL ESTADO DE SONORA

**Dirección:** COMONFORT Y DR. PALIZA

**C.P :** 83260

**Delegación/Municipio:** HERMOSILLO

**Colonia:** CENTENARIO

**RFC:** GES790913CT0

**Estado:** SONORA

Cantidad	Clave ID	Artículo	Precio unitario	Impuesto	Importe
1.000000 EA	50201708	R16OZ AMERREG OBR	11.21	1.79	11.21
1.000000 EA	50181900	PASTELITO CHOCO ROLES MARINELA 80 GR BOLSA CHOCOLATE Y PINA	15.28	1.22	15.28
1.000000 EA	50192100	FRITOS SAL TU BOTANA SABRITAS 96 GR5	15.74	1.26	15.74
1.000000 EA	50202301	AGUA NESTLE PUREZA VITAL 1LT,	9.00	0.00	9.00

PUE-PAGO EN UNA SOLA EXHIBICIÓN

Forma de Pago

28

**SUBTOTAL**

51.23

**TASA I.V.A 0%**

0.00

**TASA I.V.A 16%**

1.79

**TASA IEPS 8%**

2.48

**TOTAL MXN**

55.50

**Sello digital del CFDI**

QqYiawbCeSlitCBjaKA8UsFGdK10awKqiPU82leYhje+1Y6yDnodD0nil83x367qvC3MypHJgoeciza6hz4a4q5LLO2burD+H4QeGPqI3UUJb9PiKIN4VV30Jfoh/NS5GC51T1vXWsRmxc0kXGA+i41Wqu5xecJcotYdvMTtfsYiojGXioiCBs0XHPtnfSES2ebttb1RzxOP8NR2TDMs+IG7vdnATbGrZGPLod+Uzr5pNYSH7OCnSdZbBWuhpJtsmLUloib5oQAY4+hd44pVOG5CCUWLgwoCTqjreO5+RW/88KM9StCiRM2yQwy8tYspHiChWHhs1+Et4Q9F6XRgVGw==

**Sello digital del SAT**

Jpj3omrarAZPednGIKs4Dp2mH+TPCaQdFViKeJ5E7O4HInITLxVaPdDCfEfWbapganNmLck2/Qhr7Z7h0oi1OGArCy1DNPbapTY0+L+yrtmSl6ofT4pHEvAWNSAlhaEBZbjWRd7c3+ewO7dCkTmB4exX8YwhVeZVE1Fbzy0sgbdnuiWCddpxS+dHu6G1Bw5Q2J4BCJrvYAzs3D0fYd62gGKErBdTH1JV6fcO4LIp5nPtW1ATPB9baWdCHiooSclirJrktgBtp3z2Hre8ufjxQOPMCT4uarDiWQymKoc/qO19SiWN3Z+CQwAMx0zSJGPJu4cN/7sbqqeMS7ZcV97Pw==

**Cadena Original**

||1.1|6e347bab-60ab-4fe9-abe7-9f99b6882ed6|2019-01-14T23:05:43|DIA031002LZ2|QqYiawbCeSlitCBjaKA8UsFGdK10awKqiPU82leYhje+1Y6yDnodD0nil83x367qvC3MypHJgoeciza6hz4a4q5LLO2burD+H4QeGPqI3UUJb9PiKIN4VV30Jfoh/NS5GC51T1vXWsRmxc0kXGA+i41Wqu5xecJcotYdvMTtfsYiojGXioiCBs0XHPtnfSES2ebttb1RzxOP8NR2TDMs+IG7vdnATbGrZGPLod+Uzr5pNYSH7OCnSdZbBWuhpJtsmLUloib5oQAY4+hd44pVOG5CCUWLgwoCTqjreO5+RW/88KM9StCiRM2yQwy8tYspHiChWHhs1+Et4Q9F6XRgVGw==|00001000000412961770||

\*Este documento es una representación impresa de un CFDI.





## Verificación de comprobantes fiscales digitales por internet

A través de esta opción, usted podrá verificar si el comprobante fue certificado por el SAT

Folio fiscal\*:

RFC emisor\*:

RFC receptor\*:



Proporcione los dígitos de la imagen\*:

Verificar CFDI

\* Datos obligatorios

RFC del emisor	Nombre o razón social del emisor	RFC del receptor	Nombre o razón social del receptor
CCO8605231N4	CADENA COMERCIAL OXXO, SA DE CV	GES790913CT0	GOBIERNO DEL ESTADO DE SONORA
Folio fiscal	Fecha de expedición	Fecha certificación SAT	PAC que certificó
6E347BAB-60AB-4FE9-ABE7-9F99B6882ED6	2019-01-14T23:05:43	2019-01-14T23:05:43	DIA031002LZ2
Total del CFDI	Efecto del comprobante	Estado CFDI	Estatus de cancelación
\$55.50	Ingreso	Vigente	Cancelable sin aceptación

Imprimir

### Enlaces

[Declaración de Accesibilidad \(https://www.gob.mx/accesibilidad\)](https://www.gob.mx/accesibilidad)  
[Política de privacidad \(https://www.gob.mx/privacidad\)](https://www.gob.mx/privacidad)  
[Términos y Condiciones \(https://www.gob.mx/terminos\)](https://www.gob.mx/terminos)  
[Marco Jurídico \(http://www.ordenjuridico.gob.mx\)](http://www.ordenjuridico.gob.mx)  
[Portal de Obligaciones de Transparencia \(http://portaltransparencia.gob.mx\)](http://portaltransparencia.gob.mx)  
[Sistema Infomex \(https://www.infomex.org.mx/gobiernofederal/home.action\)](https://www.infomex.org.mx/gobiernofederal/home.action)  
[iNAi \(http://nicio.fai.org.mx/SitePages/fai.aspx\)](http://nicio.fai.org.mx/SitePages/fai.aspx)  
[Mapa de sitio \(https://www.gob.mx/sistemaq\)](https://www.gob.mx/sistemaq)

### ¿Qué es gob.mx?

Es el portal único de trámites, información y participación ciudadana. [Leer más \(https://www.gob.mx/que-es-gobmx\)](https://www.gob.mx/que-es-gobmx)  
[Inglés \(https://www.gob.mx/en/index\)](https://www.gob.mx/en/index)  
[Temas \(https://www.gob.mx/temas\)](https://www.gob.mx/temas)  
[Reformas \(https://www.gob.mx/reformas\)](https://www.gob.mx/reformas)

### Contacto

Mesa de ayuda, dudas e información [gobmx@funcionpublica.gob.mx](mailto:gobmx@funcionpublica.gob.mx)  
[Denuncia contra servidores públicos \(https://www.gob.mx/tramites/ficha/presentacion-de-quejas-y-denuncias-en-la-ofy/SEPS4\)](https://www.gob.mx/tramites/ficha/presentacion-de-quejas-y-denuncias-en-la-ofy/SEPS4)

Mantente informado. Suscríbete.

usuario@ejemplo.com



Síguenos en





CADENA COMERCIAL OXO, SA DE CV  
R.F.C. CCO8605231N4

Lugar de Expedición  
CP:85340

**Factura:** 221388772

**Régimen Fiscal:**

623 – Opcional para Grupos de Sociedades

**Folio Fiscal:**

7e3558eb-fb00-40ec-9f83-f2b41c3fb251

**Número del serie CSD del SAT:** 00001000000412961770

**Número del serie CSD del emisor:** 00001000000405409176

Serie: OBR

I-INGRESO

Uso CFDI: G03 - Gastos en general

**Fecha de emisión:** 2019-01-14T23:01:44

**Fecha de certificación:** 2019-01-14T23:01:45

**Facturado a:** GOBIERNO DEL ESTADO DE SONORA

**Dirección:** COMONFORT Y DR. PALIZA

**C.P :** 83260

**Delegación/Municipio:** HERMOSILLO

**Colonia:** CENTENARIO

**RFC:** GES790913CTO

**Estado:** SONORA

Cantidad	Clave ID	Artículo	Precio unitario	Impuesto	Importe
1.000000 EA	50192100	FRITOS CHILE POPULAR 57G	12.04	0.96	12.04
1.000000 EA	50181900	PASTELITO CHOCOLATE CUPCAKE HOSTESS 90G	14.35	1.15	14.35

PUE-PAGO EN UNA SOLA EXHIBICIÓN

Forma de Pago

01

**SUBTOTAL**

26.39

**TASA I.V.A 0%**

0.00

**TASA IEPS 8%**

2.11

**TOTAL MXN**

28.50

**Sello digital del CFDI**

d7Z9V47cVGthbBYz6E/aFeE6OjKyikTzFxa8OchxnIwr2RQP6MGt4qhdP4iM8AvizRY6ywdcFI4w9zI6XknW/ClgMq4NzTkplzQMykw9Y3KfLgc38CjuZlj2fa6SHRiOy5kgmh4Icvrv36EGbpBT3J8oFwuPg27FYi3fai6EVzXcsr6xIEBKLC7WhkPgZYz8WowCKKU+/fz+/gSA/YJVdsgxJe49GsaSi06hl66s3kpf9wc9o71QGfHH5IPTNABHwq3tm42rDu0i1muwdu9hL0f5rnnDZ7A730Sd5eTFfgSPkzP+Oel4xpYO1+QtSmWgZA+T56NoW5rYswFa2ZZg==

**Sello digital del SAT**

ANLE3YcHq8apyY92eJ6/8Kw47eAhv5k788gsaQ7DH28YCE/s/QW6HBQG6/Zo6goy1tfsvSvFR7//sM08QyD5+C3MiumdD9CQU5+Em0dYvVQluQXOjW11+KvpBsg+MqyldKlroORcdhYamXCgowvJBbr6bxD90s1xps5iTxfITyztO33GrNJ8w5HwloxrZjwOJl7dsmMS54kzDePa9zq8N4SKWPvHuCyKFfjNFngw/5KUgJZYwbGSCr2NuFmD4/4mOTwGZLdcbJ0AZngW5RhjXDky3jEdW+7iXZQbXIOojLeBIQ9qvQ33fnmHj79E2LmEs2rFze/WOrSuTdc27T0vA==

**Cadena Original**

||1.1|7e3558eb-fb00-40ec-9f83-f2b41c3fb251|2019-01-14T23:01:45|DIA031002LZ2|d7Z9V47cVGthbBYz6E/aFeE6OjKyikTzFxa8OchxnIwr2RQP6MGt4qhdP4iM8AvizRY6ywdcFI4w9zI6XknW/ClgMq4NzTkplzQMykw9Y3KfLgc38CjuZlj2fa6SHRiOy5kgmh4Icvrv36EGbpBT3J8oFwuPg27FYi3fai6EVzXcsr6xIEBKLC7WhkPgZYz8WowCKKU+/fz+/gSA/YJVdsgxJe49GsaSi06hl66s3kpf9wc9o71QGfHH5IPTNABHwq3tm42rDu0i1muwdu9hL0f5rnnDZ7A730Sd5eTFfgSPkzP+Oel4xpYO1+QtSmWgZA+T56NoW5rYswFa2ZZg==|00001000000412961770||

\*Este documento es una representación impresa de un CFDI.

```

<?xml version="1.0" encoding="UTF-8"?>
<cfdi:Comprobante xmlns:implocal="http://www.sat.gob.mx/implocal" xmlns:pago10="http://www.sat.gob.mx/Pagos"
xmlns:xsi="http://www.w3.org/2001/XMLSchema-instance" xmlns:cfdi="http://www.sat.gob.mx/cfd/3" xsi:schemaLocation="http://www.sat.gob.mx/cfd/3
http://www.sat.gob.mx/sitio_internet/cfd/3/cfdv33.xsd" LugarExpedicion="85340" MetodoPago="PUE" TipoDeComprobante="I" Total="28.50" Moneda="MXN"
SubTotal="26.39"
Certificado="MIIGSzCCBDOgAwIBAgIUMDAwMDEwMDAwMDA0MDU0MDkxNzYwDQYJKoZIhvcNAQELBQAwggGyMTgwNgYDVQQDDC9BLkMuIGRlb
NoCertificado="00001000000405409176" FormaPago="01"
Sello="d7Z9V47cVGthbBYz6E/aFeE6OjKyikTzFxa8OchxnLwr2RQP6MGt4qhdP4iM8AvizRY6ywdcFI4w9zI6XknW/ClgMq4NzTkpIzQMykw9Y3KfLgc38CjuZlj2
Fecha="2019-01-14T23:01:44" Folio="221388772" Serie="OBR" Version="3.3">
  <cfdi:Emisor RegimenFiscal="623" Nombre="CADENA COMERCIAL OXXO, SA DE CV" Rfc="CCO8605231N4"/>
  <cfdi:Receptor Nombre="GOBIERNO DEL ESTADO DE SONORA" Rfc="GES790913CT0" UsoCFDI="G03"/>
  <cfdi:Conceptos>
    <- cfdi:Concepto Importe="12.04" ValorUnitario="12.04" Descripcion="FRITOS CHILE POPULAR 57G" Unidad="EA" ClaveUnidad="EA"
Cantidad="1.000000" ClaveProdServ="50192100">
      <- cfdi:Impuestos>
        <- cfdi:Traslados>
          <cfdi:Traslado Importe="0.96" TasaOCuota="0.080000" TipoFactor="Tasa" Impuesto="003" Base="12.04"/>
          <cfdi:Traslado Importe="0.00" TasaOCuota="0.000000" TipoFactor="Tasa" Impuesto="002" Base="13.00"/>
        </cfdi:Traslados>
      </cfdi:Impuestos>
    </cfdi:Concepto>
    <- cfdi:Concepto Importe="14.35" ValorUnitario="14.35" Descripcion="PASTELITO CHOCOLATE CUPCAKE HOSTESS 90G" Unidad="EA"
ClaveUnidad="EA" Cantidad="1.000000" ClaveProdServ="50181900">
      <- cfdi:Impuestos>
        <- cfdi:Traslados>
          <cfdi:Traslado Importe="1.15" TasaOCuota="0.080000" TipoFactor="Tasa" Impuesto="003" Base="14.35"/>
          <cfdi:Traslado Importe="0.00" TasaOCuota="0.000000" TipoFactor="Tasa" Impuesto="002" Base="15.50"/>
        </cfdi:Traslados>
      </cfdi:Impuestos>
    </cfdi:Concepto>
  </cfdi:Conceptos>
  <- cfdi:Impuestos TotalImpuestosTrasladados="2.11">
    <- cfdi:Traslados>
      <cfdi:Traslado Importe="2.11" TasaOCuota="0.080000" TipoFactor="Tasa" Impuesto="003"/>
      <cfdi:Traslado Importe="0.00" TasaOCuota="0.000000" TipoFactor="Tasa" Impuesto="002"/>
    </cfdi:Traslados>
  </cfdi:Impuestos>
  <- cfdi:Complemento>
    <cfdi:TimbreFiscalDigital xsi:schemaLocation="http://www.sat.gob.mx/TimbreFiscalDigital
http://www.sat.gob.mx/sitio_internet/cfd/TimbreFiscalDigital/TimbreFiscalDigitalv11.xsd" Version="1.1"
SelloSAT="ANLE3YcHq8apyY92eJ6/8Kw47eAhv5k788gsaQ7DH28YCE/s/QW6HBQ6/Zo6goy1ffsvSvFR7//sM08QyD5+C3MiumdD9CQU5+Em0d"
NoCertificadoSAT="00001000000412961770"
SelloCFD="d7Z9V47cVGthbBYz6E/aFeE6OjKyikTzFxa8OchxnLwr2RQP6MGt4qhdP4iM8AvizRY6ywdcFI4w9zI6XknW/ClgMq4NzTkpIzQMykw9"
FechaTimbrado="2019-01-14T23:01:45" RfcProvCertif="DIA031002LZ2" UUID="7e3558eb-fb00-40ec-9f83-f2b41c3fb251"
xmlns:tfd="http://www.sat.gob.mx/TimbreFiscalDigital"/>
  </cfdi:Complemento>
  <- cfdi:Addenda>
    <- ns:diverza xmlns:ns="http://www.diverza.com/ns/addenda/diverza/1" version="1.1">
      <ns:generales tipoDocumento="Factura"/>
      <ns:clavesDescripcion c_UsoCFDI="Gastos en general" c_RegimenFiscal="Opcional para Grupos de Sociedades" c_MetodoPago="PAGO EN UNA
SOLA EXHIBICION" c_TipoDeComprobante="Ingreso"/>
      <- ns:receptor>
        <ns:domicilioFiscalR_codigoPostal="83260" pais="México" estado="SONORA" municipio="HERMOSILLO" ciudad="HERMOSILLO"
colonia="CENTENARIO" calle="COMONFORT Y DR. PALIZA"/>
      </ns:receptor>
    </ns:diverza>
  </cfdi:Addenda>
</cfdi:Comprobante>

```



## Verificación de comprobantes fiscales digitales por internet

A través de esta opción, usted podrá verificar si el comprobante fue certificado por el SAT

Folio fiscal\*:

RFC emisor\*:

RFC receptor\*:



Proporcione los dígitos de la imagen\*:

Verificar CFDI

\* Datos obligatorios

RFC del emisor	Nombre o razón social del emisor	RFC del receptor	Nombre o razón social del receptor
CCO8605231N4	CADENA COMERCIAL OXXO, SA DE CV	GES790913CT0	GOBIERNO DEL ESTADO DE SONORA
Folio fiscal	Fecha de expedición	Fecha certificación SAT	PAC que certificó
7E3558EB-FB00-40EC-9F83-F2B41C3FB251	2019-01-14T23:01:44	2019-01-14T23:01:45	DIA031002LZ2
Total del CFDI	Efecto del comprobante	Estado CFDI	Estatus de cancelación
\$28.50	Ingreso	Vigente	Cancelable sin aceptación

Imprimir

### Enlaces

[Declaración de Accesibilidad \(https://www.gob.mx/accesibilidad\)](https://www.gob.mx/accesibilidad)  
[Política de privacidad \(https://www.gob.mx/privacidad\)](https://www.gob.mx/privacidad)  
[Términos y Condiciones \(https://www.gob.mx/terminos\)](https://www.gob.mx/terminos)  
[Marco Jurídico \(http://wwwordenjuridico.gob.mx\)](http://wwwordenjuridico.gob.mx)  
[Portal de Obligaciones de Transparencia \(http://portaltransparencia.gob.mx\)](http://portaltransparencia.gob.mx)  
[Sistema Infomex \(https://www.infomex.org.mx/gobierno/federa/home.action\)](https://www.infomex.org.mx/gobierno/federa/home.action)  
[INAI \(http://inicio.ifa.org.mx/SitePages/ifa.aspx\)](http://inicio.ifa.org.mx/SitePages/ifa.aspx)  
[Mesa de sitio \(https://www.gob.mx/sistema9\)](https://www.gob.mx/sistema9)

### ¿Qué es gob.mx?

Es el portal único de trámites, información y participación ciudadana. [Leer más \(https://www.gob.mx/que-es-gobmx\)](https://www.gob.mx/que-es-gobmx)

[English \(https://www.gob.mx/en/index\)](https://www.gob.mx/en/index)  
[Temas \(https://www.gob.mx/temas\)](https://www.gob.mx/temas)  
[Reformas \(http://reformas.gob.mx\)](http://reformas.gob.mx)

### Contacto

Mesa de ayuda: dudas e información  
gobmx@funcionpublica.gob.mx

[Denuncia contra servidores públicos \(https://www.gob.mx/tramites/ficha/representacion-de-quejas-y-denuncias-en-la-sfp/SFP4\)](https://www.gob.mx/tramites/ficha/representacion-de-quejas-y-denuncias-en-la-sfp/SFP4)

Mantente informado. Suscríbete.

usuario@ejemplo.com



Síguenos en

# Comprobante Fiscal Digital por Internet

Folio Interno: **A 9890**

Folio Fiscal: 4D733540-0FBE-4C41-A629-DEC0FD18020F

CSD del Emisor  
00001000000306442692

Fecha de Emisión  
2019-01-14T19:35:52

Tipo de comprobante  
I-Ingreso

CSD del SAT  
00001000000404486074

Fecha de Certificación  
2019-01-14T20:35:54

Expedido en  
85800

## Datos del Emisor

DAVID DE JESUS MEDINA DOW  
MEDD960211720

Régimen Fiscal: 621 - Incorporación Fiscal

## Datos del Receptor

GOBIERNO DEL ESTADO DE SONORA  
GES790913CT0  
Uso CFDI: G03-Gastos en general

Código	Clave Prod/ Servicio	Cantidad	Unidad SAT	Unidad	Descripción	Precio Unitario	Descuento	Impuesto		Importe
02	90101500 - Establecimientos para comer y beber	1	H87 - Pieza	Pieza	comida	\$ 109.48	\$ 0.00	002-IVA 0.160000	\$17.5171 2	\$ 109.48
								<b>Subtotal</b>		<b>\$ 109.48</b>
								<b>Total Descuentos</b>		<b>\$ 0.00</b>
								<b>Total Impuestos Traslados</b>		<b>\$17.52</b>
								<b>Total Impuestos Retenidos</b>		<b>\$ 0.00</b>
								<b>Total</b>		<b>\$ 127.00</b>

Total con letra: Ciento veintisiete pesos 00/100 MXN

Forma de Pago: 01-Efectivo Moneda: MXN-Peso Mexicano  
Método de Pago: PUE-Pago en una sola exhibición Tipo de Cambio:



## Cadena Original del Timbre

||1.1|4D733540-0FBE-4C41-A629-DEC0FD18020F|2019-01-14T20:35:54|MAS0810247C0|F11|QPLE2d8cTNEy  
+T5Q6RLD7o6zMp8sHhOQI8/1FUQ2jv6pO0YeDQm  
+HERfOU5J1XXxWllcULO/v/FhCvPrV1DASOo0nibdNWZQpTVWsc9oWcs  
+2pN1GWJPSbLmLQtufnrO46J8Slwz5oAjYJvln9qfGiRRImarvzKHqnk1Q=|00001000000404486074||

## Sello Digital del Emisor

F11|QPLE2d8cTNEy+T5Q6RLD7o6zMp8sHhOQI8/1FUQ2jv6pO0YeDQm  
+HERfOU5J1XXxWllcULO/v/FhCvPrV1DASOo0nibdNWZQpTVWsc9oWcs  
+2pN1GWJPSbLmLQtufnrO46J8Slwz5oAjYJvln9qfGiRRImarvzKHqnk1Q=

## Sello Digital del SAT

FhTYCaAwWgSJWgiYmuy4+HTPEHyC/Z6yPalAY2Tp1Kd/sbheLPnpWh7FqXDIDAvygnEFnpdpLXUt7DPLhAFgNuhJU  
RbmsqBTY2iEB0idHuGkUx2CbaOaGrt8Tpa/jBBXxx/L5ziWNEN7NhgtdJ7L8aiHA8VPmAsTDBXInj/rMMSfxo6honunL  
9x9X6YAswRo3r+B4r7mVyM0D5l  
+/qjGmeK81vsybd/FtSbydK7m9CuJ1n2fll02DnNufD0qEqSQANuaShJYYQoRKPzVuS50//Jf19m39eLrzoIwNw9RzN7s  
FQwF1DLx0vk4SPly4ETAEQJb5U871pme/0H+/A==

Este documento es una representación impresa de un CFDI



```

<?xml version="1.0" encoding="UTF-8"?>
<cfdi:Comprobante xmlns:xsi="http://www.w3.org/2001/XMLSchema-instance" xmlns:cfdi="http://www.sat.gob.mx/cfd/3" LugarExpedicion="85800"
MetodoPago="PUE" TipoDeComprobante="I" Total="127.00" Moneda="MXN" SubTotal="109.48"
Certificado="MIIEZjCCA06gAwIBAgIUMDAwMDEwMDAwMDAzMDY0NDI2OTIwDQYJKoZIhvcNAQEFBQAwggGKMTgwNgYDVQQDDC9BLkMuIGRlbc
NoCertificado="00001000000306442692" FormaPago="01"
Sello="F1tIQPLE2d8cTNEy+T5Q6RLD7o6zMp8sHhOQI8/1FUQ2jv6pO0YeDQm+HERfOU5IJ1XXxWllcULO/v/FhCyPrVIDASOo0nibdNWZQpTVWsc9oWes+2
Fecha="2019-01-14T19:35:52" Folio="9890" Serie="A" Version="3.3" xsi:schemaLocation="http://www.sat.gob.mx/cfd/3
http://www.sat.gob.mx/sitio_internet/cfd/3/cfdv33.xsd">
  <cfdi:Emisor RegimenFiscal="621" Nombre="DAVID DE JESUS MEDINA DOW" Rfc="MEDD960211720"/>
  <cfdi:Receptor Nombre="GOBIERNO DEL ESTADO DE SONORA" Rfc="GES790913CT0" UsoCFDI="G03"/>
  <cfdi:Conceptos>
    <cfdi:Concepto Importe="109.482" ValorUnitario="109.482" Descripcion="comida" Unidad="Pieza" ClaveUnidad="H87" Cantidad="1" NoIdentificacion="02"
    ClaveProdServ="90101500">
      <cfdi:Impuestos>
        <cfdi:Traslados>
          <cfdi:Traslado Importe="17.51712" TasaOCuota="0.160000" TipoFactor="Tasa" Impuesto="002" Base="109.482"/>
        </cfdi:Traslados>
      </cfdi:Impuestos>
    </cfdi:Concepto>
  </cfdi:Conceptos>
  <cfdi:Impuestos TotalImpuestosTrasladados="17.52">
    <cfdi:Traslados>
      <cfdi:Traslado Importe="17.52" TasaOCuota="0.160000" TipoFactor="Tasa" Impuesto="002"/>
    </cfdi:Traslados>
  </cfdi:Impuestos>
  <cfdi:Complemento>
    <tfd:TimbreFiscalDigital xmlns:xsi="http://www.w3.org/2001/XMLSchema-instance" Version="1.1"
    xsi:schemaLocation="http://www.sat.gob.mx/TimbreFiscalDigital
    http://www.sat.gob.mx/sitio_internet/cfd/timbrefiscaldigital/TimbreFiscalDigitalv11.xsd"
    SelloSAT="FhTYCaAwWgSJWgilYMuy4+HTPEHyC/Z6yPalAY2Tp1Kd/sbheLPnpWh7FqXDIDAvyngNEFnpdpLXuT7DPLhAFgNuhJURbmsqBTY
    NoCertificadoSAT="00001000000404486074"
    SelloCFD="F1tIQPLE2d8cTNEy+T5Q6RLD7o6zMp8sHhOQI8/1FUQ2jv6pO0YeDQm+HERfOU5IJ1XXxWllcULO/v/FhCyPrVIDASOo0nibdNWZC
    RfcProvCertif="MAS0810247C0" FechaTimbrado="2019-01-14T20:35:54" UUID="4D733540-0FBE-4C41-A629-DEC0FD18020F"
    xmlns:tfd="http://www.sat.gob.mx/TimbreFiscalDigital"/>
  </cfdi:Complemento>
</cfdi:Comprobante>

```

## Verificación de comprobantes fiscales digitales por internet

A través de esta opción, usted podrá verificar si el comprobante fue certificado por el SAT

Folio fiscal\*:

Este campo es obligatorio



RFC emisor\*:

Este campo es obligatorio

RFC receptor\*:

Este campo es obligatorio

Proporcione los dígitos de la imagen\*:

Este campo es obligatorio

Verificar CFDI

\* Datos obligatorios

RFC del emisor

MEDD960211720

Nombre o razón social del emisor

DAVID DE JESUS MEDINA DOW

RFC del receptor

GES790913CT0

Nombre o razón social del receptor

GOBIERNO DEL ESTADO DE SONORA

Folio fiscal

4D733540-0FBE-4C41-A629-DEC0FD18020F

Fecha de expedición

2019-01-14T19:35:52

Fecha certificación SAT

2019-01-14T20:35:54

PAC que certificó

MAS0810247C0

Total del CFDI

\$127.00

Efecto del comprobante

Ingreso

Estado CFDI

Vigente

Estatus de cancelación

Cancelable sin aceptación

Imprimir

### Enlaces

[Declaración de Accesibilidad \(https://www.gob.mx/accesibilidad\)](https://www.gob.mx/accesibilidad)  
[Política de privacidad \(https://www.gob.mx/privacidad\)](https://www.gob.mx/privacidad)  
[Términos y Condiciones \(https://www.gob.mx/terminos\)](https://www.gob.mx/terminos)  
[Marco Jurídico \(http://wwwordenjudicial.gob.mx\)](http://wwwordenjudicial.gob.mx)  
[Portal de Obligaciones de Transparencia \(http://portaltransparencia.gob.mx\)](http://portaltransparencia.gob.mx)  
[Sistema Infomex \(https://www.infomex.org.mx/gobierno/federal/home.action\)](https://www.infomex.org.mx/gobierno/federal/home.action)  
[INAI \(http://inicio.ifa.org.mx/SitePages/ifa.aspx\)](http://inicio.ifa.org.mx/SitePages/ifa.aspx)  
[Maqa de sitio \(https://www.gob.mx/sistemaq\)](https://www.gob.mx/sistemaq)

### ¿Qué es gob.mx?

Es el portal único de trámites, información y participación ciudadana. [Leer más \(https://www.gob.mx/que-es-gobmx\)](https://www.gob.mx/que-es-gobmx)

[English \(https://www.gob.mx/en/index\)](https://www.gob.mx/en/index)  
[Temas \(https://www.gob.mx/temas\)](https://www.gob.mx/temas)  
[Reformas \(http://reformas.gob.mx\)](http://reformas.gob.mx)

### Contacto

Mesa de ayuda: dudas e información  
[gobmx@funcionpublica.gob.mx](mailto:gobmx@funcionpublica.gob.mx)

[Denuncia contra servidores públicos \(https://www.gob.mx/tramites/ficha/presentacion-de-quejas-y-denuncias-en-la-sic/GFP54\)](https://www.gob.mx/tramites/ficha/presentacion-de-quejas-y-denuncias-en-la-sic/GFP54)

Mantente informado. Suscríbete.

usuario@ejemplo.com



Síguenos en



# HOTEL SORIA

BERNARDO SORIA CRUZ

R.F.C. SOCB480820PV2 CURP SOCB480820HSLRRR07  
 PESQUEIRA NORTE No. 1129 CDL.Los Naranjos C.P. 85835  
 TELS: (642) 422-9898 422-9897  
 hotelsoriafacturas@gmail.com  
 Navojoa Sonora México

Tipo de Comprobante: I - Ingreso  
 Lugar de Expedición: 85835  
 Régimen Fiscal: 612 - Personas Físicas con Actividades Empresariales y Profesionales

Forma de pago	28 - Tarjeta de débito	Folio	BB - 25604
Número de cuenta	9385	Fecha	14/1/2019 01:13:36
Método de pago	PUE - Pago en una sola exhibición		
Moneda:	MXN - Peso Mexicano		

**Datos del cliente**  
 Cliente: GOBIERNO DEL ESTADO DE SONORA  
 R.F.C.: GES790913CT0      **Uso CFDI:** G03 - Gastos en general  
 Domicilio: COMONFORT Y DR. PALIZA No. 5/N, CENTENARIO, C.P. 83260, Hermosillo, Sonora, México

Cantidad	Unidad	Clave Unidad SAT	Clave Producto/Servicio	Concepto / Descripción	Valor Unitario	Descuentos	Impuestos	Importe
1	NO APLICA	E48 - Unidad de servicio	90111801 - Habitación sencilla	HOSPEDAJE HAB 320	296.61	0.00	002 - IVA - 47.46	296.61

Importe con letra:  
 TRESCIENTOS CINCUENTA PESOS 00/100 M.N.

<b>Subtotal</b>	296.61
I.V.A. 16%	47.46
I.S.H. 2%	5.93
<b>Total</b>	350.00

CFDI Relacionado:  
 Tipo Relación: -  
 CFDI Relacionado:



Serie del Certificado del emisor	00001000000404700089
Folio fiscal	200742BD-667C-4DFF-86CA-097DDB4848CA
No. de Serie del Certificado del SAT	00001000000404486074
Fecha y hora de certificación	Enero 15 2019 - 02:08:42

Este documento es una representación impresa de un CFDI

**Sello Digital del CFDI**

Oa+GyOB/hfKNW08ICoq+50TekIMuwH6ZJmAeNTdhwPheRUZf+8VIX+WXQ-Zfo8DqHi7J06mOrEsbp92pCR  
 aOBjMdzU9EeTR55FuE2TK42qBxFntxiZHYUH6J567kt05G5jxYARw91w7aDPY0uNxPtp03SMPGUUOcB0W  
 kIMdDgSxgg4aDPlEN831yPSwajaOnkwr7VsVaTRQ3WAccDy7LE38eq/tftCACzXfS1zVgXhMqF6i7YHbt  
 XMGC5938TrfoTKEURyM/dX7nOJSW/fpF301Xow0+ClCLfD0SM3P1YaoAYAF8xjop69gJ5RpL1cCUBzQ3Igw==

**Sello del SAT**

MpajVZij2bXOzzXtu8ERBuYhw3zBOIZUX0zX55cVpNt0+6et1YfT5xdixvufYWTMuQ/OMEtSkaa793K  
 Ht89c5ulwV31nbXqwpMdGMUms/oNjZQE mXsdPw+6B2OvvM3FKCNEvHKlIFhakyVOCuyXnDQ4PdUPezr  
 dngUxOgEmAEDisMAJyUfCxcW2Ekd6Ev/Api2xzmzdy2/js1PqBMfVro9PKf8xjC5tV4eQxdT3sJr  
 79Lcb7CYPGTJZQqNjVHTwrmSlvmB8p0Dx2FmhwogHb39kEYIO44TVI74q88a02Ytv08Wn4eukGV  
 INc8QQe+4iY1SA6HejG3A==

**Cadena original del complemento de certificación digital del SAT**

||1.1|200742BD-667C-4DFF-86CA-097DDB4848CA|2019-01-15T02:08:42|MA50810247C0|Oa+G  
 yOB/hfKNW08ICoq+50TekIMuwH6ZJmAeNTdhwPheRUZf+8VIX+WXQ-Zfo8DqHi7J06mOrEsbp92p  
 CRaOBjMdzU9EeTR55FuE2TK42qBxFntxiZHYUH6J567kt05G5jxYARw91w7aDPY0uNxPtp03SMP  
 GUUOcB0WkIMdDgSxgg4aDPlEN831yPSwajaOnkwr7VsVaTRQ3WAccDy7LE38eq/tftCACzXfS1zV  
 gXhMqF6i7YHbXMGCS938TrfoTKEURyM/dX7nOJSW/fpF301Xow0+ClCLfD0SM3P1YaoAYAF8xjop6  
 9gJ5RpL1cCUBzQ3Igw==|00001000000404486074||

```

<?xml version="1.0" encoding="UTF-8"?>
<cfdi:Comprobante LugarExpedicion="85835" MetodoPago="PUE" TipoDeComprobante="I" Total="350.00" Moneda="MXN" SubTotal="296.61"
Certificado="MIIGDTCCA/WgAwIBAgIUMDAwMDEwMDAwMDA0MDQ3MDAwODkwDQYJKoZIhvcNAQELBQAwwGyMTgwNgYDVQQDDC9BLkMuIGR
NoCertificado="00001000000404700089" FormaPago="28"
Sello="Oa+Gy0B/hfkNW08ICoq+5OTeklMuwH6ZJmAcNTtdhxwPpheRUfzf+BVIX+WXQ+Zfo8DqHi7J06m0rEsbp92pCRaOBjMdiZU9EeTRS5fuEZTKd2qBxFn
Fecha="2019-01-14T01:13:36" Folio="25604" Serie="BB" Version="3.3" xsi:schemaLocation="http://www.sat.gob.mx/cfd/3
http://www.sat.gob.mx/sitio_internet/cfd/3/cfdv33.xsd http://www.sat.gob.mx/implocal http://www.sat.gob.mx/sitio_internet/cfd/implocal/implocal.xsd"
xmlns:implocal="http://www.sat.gob.mx/implocal" xmlns:xsi="http://www.w3.org/2001/XMLSchema-instance" xmlns:cfdi="http://www.sat.gob.mx/cfd/3">
  <cfdi:Emisor Nombre="BERNARDO SORIA CRUZ" Rfc="SOCB480820PV2" RegimenFiscal="612"/>
  <cfdi:Receptor Nombre="GOBIERNO DEL ESTADO DE SONORA" Rfc="GES790913CT0" UsoCFDI="G03"/>
  <cfdi:Conceptos>
    <cfdi:Concepto Importe="296.61" ValorUnitario="296.61" Descripcion="HOSPEDAJE" Noldentificacion="1" Unidad="NO APLICA" Cantidad="1"
ClaveUnidad="E48" ClaveProdServ="90111801">
      <cfdi:Impuestos>
        <cfdi:Traslados>
          <cfdi:Traslado Importe="47.46" TasaOCuota="0.160000" TipoFactor="Tasa" Impuesto="002" Base="296.61"/>
        </cfdi:Traslados>
      </cfdi:Impuestos>
    </cfdi:Concepto>
  </cfdi:Conceptos>
  <cfdi:Impuestos TotalImpuestosTrasladados="47.46">
    <cfdi:Traslados>
      <cfdi:Traslado Importe="47.46" TasaOCuota="0.160000" TipoFactor="Tasa" Impuesto="002"/>
    </cfdi:Traslados>
  </cfdi:Impuestos>
  <cfdi:Complemento>
    <tfd:TimbreFiscalDigital Version="1.1" xsi:schemaLocation="http://www.sat.gob.mx/TimbreFiscalDigital
http://www.sat.gob.mx/sitio_internet/cfd/TimbreFiscalDigital/TimbreFiscalDigitalv11.xsd" xmlns:xsi="http://www.w3.org/2001/XMLSchema-
instance"
SelloSAT="MpqJYZij2bXOzzXu8ERBuYhw3zBOIZUX0zXS5cVpNtO+6et1YfT5xdixvufYWTMuQ/OMEeskaa793KHt89cSulWV31nbXqwpMdG
NoCertificadoSAT="00001000000404486074"
SelloCFD="Oa+Gy0B/hfkNW08ICoq+5OTeklMuwH6ZJmAcNTtdhxwPpheRUfzf+BVIX+WXQ+Zfo8DqHi7J06m0rEsbp92pCRaOBjMdiZU9EeTRS
RfcProvCertif="MAS0810247C0" FechaTimbrado="2019-01-15T02:08:42" UUID="200742BD-667C-4DFF-B6CA-097DDB4848CA"
xmlns:tfd="http://www.sat.gob.mx/TimbreFiscalDigital"/>
  <implocal:ImpuestosLocales TotaldeTraslados="5.93" TotaldeRetenciones="0.00" version="1.0">
    <implocal:TrasladosLocales Importe="5.93" TasadeTraslado="2.00" ImplLocTrasladado="ISH"/>
  </implocal:ImpuestosLocales>
</cfdi:Complemento>
</cfdi:Comprobante>

```



## Verificación de comprobantes fiscales digitales por internet

A través de esta opción, usted podrá verificar si el comprobante fue certificado por el SAT

Folio fiscal\*:

RFC emisor\*:

RFC receptor\*:



Proporcione los dígitos de la imagen\*:

Verificar CFDI

\* Datos obligatorios

RFC del emisor	Nombre o razón social del emisor	RFC del receptor	Nombre o razón social del receptor
SOCB480820PV2	BERNARDO SORIA CRUZ	GES790913CT0	GOBIERNO DEL ESTADO DE SONORA
Folio fiscal	Fecha de expedición	Fecha certificación SAT	PAC que certificó
200742BD-667C-4DFF-B6CA-097DDB4848CA	2019-01-14T01:13:36	2019-01-15T02:08:42	MAS0810247C0
Total del CFDI	Efecto del comprobante	Estado CFDI	Estatus de cancelación
\$350.00	Ingreso	Vigente	Cancelable sin aceptación

Imprimir

### Enlaces

[Declaración de Accesibilidad \(https://www.gob.mx/accesibilidad\)](https://www.gob.mx/accesibilidad)  
[Política de privacidad \(https://www.gob.mx/privacidad\)](https://www.gob.mx/privacidad)  
[Términos y Condiciones \(https://www.gob.mx/terminos\)](https://www.gob.mx/terminos)  
[Marco Jurídico \(http://www.ordenjuridico.gob.mx\)](http://www.ordenjuridico.gob.mx)  
[Portal de Obligaciones de Transparencia \(http://portaltransparencia.gob.mx\)](http://portaltransparencia.gob.mx)  
[Sistema Infomex \(https://www.infomex.org.mx/gobierno/federal/home.action\)](https://www.infomex.org.mx/gobierno/federal/home.action)  
[INAI \(http://inicio.ifai.org.mx/SitePages/ifa.aspx\)](http://inicio.ifai.org.mx/SitePages/ifa.aspx)  
[Mapa de sitio \(https://www.gob.mx/sistemaq\)](https://www.gob.mx/sistemaq)

### ¿Qué es gob.mx?

Es el portal único de trámites, información y participación ciudadana. [Leer más \(https://www.gob.mx/que-es-gobmx\)](https://www.gob.mx/que-es-gobmx)  
[English \(https://www.gob.mx/en/index\)](https://www.gob.mx/en/index)  
[Temas \(https://www.gob.mx/temas\)](https://www.gob.mx/temas)  
[Reformas \(http://reformas.gob.mx\)](http://reformas.gob.mx)

### Contacto

Mesa de ayuda: dudas e información: [gobmx@funcionpublica.gob.mx](mailto:gobmx@funcionpublica.gob.mx)  
[Denuncia contra servidores públicos \(https://www.gob.mx/tramites/ficha/presentacion-de-pueblas-y-denuncias-en-la-sfo/SFPS4\)](https://www.gob.mx/tramites/ficha/presentacion-de-pueblas-y-denuncias-en-la-sfo/SFPS4)

Mantente informado. Suscríbete.

usuario@ejemplo.com



Síguenos en



CADENA COMERCIAL OXO, SA DE CV  
R.F.C. CCO8605231N4

Lugar de Expedición  
CP:85800

**Factura:** 221433405

**Régimen Fiscal:**

623 – Opcional para Grupos de Sociedades

**Folio Fiscal:**

af7b3d1b-4123-4d97-bb37-2aaee4afdc09

**Número del serie CSD del SAT:** 00001000000412961770

**Número del serie CSD del emisor:** 00001000000405409176

Serie: OBR

I-INGRESO

Uso CFDI: G03 - Gastos en general

**Fecha de emisión:** 2019-01-15T20:05:09

**Fecha de certificación:** 2019-01-15T20:05:09

**Facturado a:** GOBIERNO DEL ESTADO DE SONORA

**Dirección:** COMONFORT Y DR. PALIZA

**Delegación/Municipio:** HERMOSILLO

**RFC:** GES790913CT0

**C.P :** 83260

**Colonia:** CENTENARIO

**Estado:** SONORA

Cantidad	Clave ID	Artículo	Precio unitario	Impuesto	Importe
1.000000 EA	50201708	R16OZ AMERREG OBR	11.64	1.86	11.64
1.000000 EA	50192100	FRITOS SAL POPULAR 62G	12.04	0.96	12.04
1.000000 EA	50202309	POWERADE MORAS 600ML	17.24	2.76	17.24
1.000000 EA	50202309	POWERADE MORAS 1LT	21.55	3.45	21.55

PUE-PAGO EN UNA SOLA EXHIBICIÓN

Forma de Pago

01

**SUBTOTAL**

62.47

**TASA I.V.A 0%**

0.00

**TASA I.V.A 16%**

8.07

**TASA IEPS 8%**

0.96

**TOTAL MXN**

71.50

**Sello digital del CFDI**

YCr6ueW/nEDFArQhnbFATaJbLiCyDKSY3PKhKIXOc2y6/j8+SmCnmOn44MVpUB4O26kG99xE7TMAJa9f7MIBZsdszx7MQ/kbQU  
MoldEV0gpz6pj2TI8ZzH1nAox7ca6R9H1OviUYEaSKAOg0CiRY8NAI9hxl7KU1XT+uq8QYAMROzsBB86We2ytEx9kIROqv0DY9A7nr  
+ClifLCnwg9DFWKzhfGHoC5NedVa8U/IL3KwD4/ARlcwAYmnqXFv9GDnJ//hB90QuNmorheTaHzPu+lccdtwziwHtJOsg8Pnhuteb43v  
Oycm0FUyuC2kijJLSkQvuLt7qOecq8tg==

**Sello digital del SAT**

Qo4cbybnsvwTPiA0WvGPV10FIK+lvXrZwFVCDgtWFK+PA8OL0slAd1WCwwhODwTyLhZ4fnX1AO62wSSTYnz+XXkwVqCqx1volJ9r  
wU/lhVu8Tuu9cOT1zjKQEISay4ox11wZzUEebivc07y1rGtOKZ7W8etLIEgMar8rbqtGacAat7/P3MUKnPblbm/I66ED2zG7Fa0YjP87zG  
OZc5a6LtsI2bySyqjGQR7gCDO5fWjrae1iWIUGZnFZ6fI6VnqcBAGBDC5XNYHjIYvS3s8KuVpgFMHCRSbttD4rrXX4cFdvdcCtGBH7  
Z7GYVI4DKnZtCXXBRNB7RQfBUY2hMf4g==

**Cadena Original**

||1.1|af7b3d1b-4123-4d97-bb37-2aaee4afdc09|2019-01-15T20:05:09|DIA031002LZ2|YCr6ueW/nEDFArQhnbFATaJbLiCyDKSY3PKhKIXOc2y6/j8+SmCnmOn44MVpUB4O26kG99xE7TMAJa  
qk9f7MIBZsdszx7MQ/kbQUmoldEV0gpz6pj2TI8ZzH1nAox7ca6R9H1OviUYEaSKAOg0CiRY8NAI9hxl7KU1XT+uq8QYAMROzsBB86  
6We2ytEx9kIROqv0DY9A7nr+ClifLCnwg9DFWKzhfGHoC5NedVa8U/IL3KwD4/ARlcwAYmnqXFv9GDnJ//hB90QuNmorheTaHzPu+l  
ccdtwziwHtJOsg8Pnhuteb43vOycm0FUyuC2kijJLSkQvuLt7qOecq8tg==|00001000000412961770||

\*Este documento es una representación impresa de un CFDI.



```

<?xml version="1.0" encoding="UTF-8"?>
<cfdi:Comprobante xmlns:implocal="http://www.sat.gob.mx/implocal" xmlns:pago10="http://www.sat.gob.mx/Pagos"
xmlns:xsi="http://www.w3.org/2001/XMLSchema-instance" xmlns:cfdi="http://www.sat.gob.mx/cfd/3" xsi:schemaLocation="http://www.sat.gob.mx/cfd/3
http://www.sat.gob.mx/sitio_internet/cfd/3/cfdv33.xsd" LugarExpedicion="85800" MetodoPago="PUE" TipoDeComprobante="I" Total="71.50" Moneda="MXN"
SubTotal="62.47"
Certificado="MIIGSzCCBDOgAwIBAgIUMDAwMDEwMDAwMDAwMDAwMDU0MDkxNzYwDQYJKoZIhvcNAQELBQAwggGyMTgwNgYDVQQDDC9BLkMuIGRlbi
NoCertificado="00001000000405409176" FormaPago="01"
Sello="YCr6ueW/nEDFArQhnbFATaJbLiCyDKSY3PKhKIXOc2y6/j8+SmCnmOn44MVpUB4O26kG99xE7TMAJaQk9fw7MIBZsdszx7MQ/kbQUMoIdEV0gpz6p
Fecha="2019-01-15T20:05:09" Folio="221433405" Serie="OBR" Version="3.3">
  <cfdi:Emisor RegimenFiscal="623" Nombre="CADENA COMERCIAL OXXO, SA DE CV" Rfc="CCO8605231N4"/>
  <cfdi:Receptor Nombre="GOBIERNO DEL ESTADO DE SONORA" Rfc="GES790913CT0" UsoCFDI="G03"/>
  <cfdi:Conceptos>
    <- <cfdi:Concepto Importe="11.64" ValorUnitario="11.64" Descripcion="R16OZ AMERREG OBR" Unidad="EA" ClaveUnidad="EA" Cantidad="1.000000"
ClaveProdServ="50201708">
      <- <cfdi:Impuestos>
        <- <cfdi:Traslados>
          <cfdi:Traslado Importe="1.86" TasaOCuota="0.160000" TipoFactor="Tasa" Impuesto="002" Base="11.64"/>
          <cfdi:Traslados>
            <cfdi:Impuestos>
              <cfdi:Concepto>
                <- <cfdi:Concepto Importe="12.04" ValorUnitario="12.04" Descripcion="FRITOS SAL POPULAR 62G" Unidad="EA" ClaveUnidad="EA" Cantidad="1.000000"
ClaveProdServ="50192100">
                  <- <cfdi:Impuestos>
                    <- <cfdi:Traslados>
                      <cfdi:Traslado Importe="0.96" TasaOCuota="0.080000" TipoFactor="Tasa" Impuesto="003" Base="12.04"/>
                      <cfdi:Traslado Importe="0.00" TasaOCuota="0.000000" TipoFactor="Tasa" Impuesto="002" Base="13.00"/>
                      <cfdi:Traslados>
                        <cfdi:Impuestos>
                          <cfdi:Concepto>
                            <- <cfdi:Concepto Importe="17.24" ValorUnitario="17.24" Descripcion="POWERADE MORAS 600ML" Unidad="EA" ClaveUnidad="EA" Cantidad="1.000000"
ClaveProdServ="50202309">
                              <- <cfdi:Impuestos>
                                <- <cfdi:Traslados>
                                  <cfdi:Traslado Importe="2.76" TasaOCuota="0.160000" TipoFactor="Tasa" Impuesto="002" Base="17.24"/>
                                  <cfdi:Traslados>
                                    <cfdi:Impuestos>
                                      <cfdi:Concepto>
                                        <- <cfdi:Concepto Importe="21.55" ValorUnitario="21.55" Descripcion="POWERADE MORAS 1LT" Unidad="EA" ClaveUnidad="EA" Cantidad="1.000000"
ClaveProdServ="50202309">
                                          <- <cfdi:Impuestos>
                                            <- <cfdi:Traslados>
                                              <cfdi:Traslado Importe="3.45" TasaOCuota="0.160000" TipoFactor="Tasa" Impuesto="002" Base="21.55"/>
                                              <cfdi:Traslados>
                                                <cfdi:Impuestos>
                                                  <cfdi:Concepto>
                                                    <cfdi:Conceptos>
                                                      <- <cfdi:Impuestos TotalImpuestosTrasladados="9.03">
                                                        <- <cfdi:Traslados>
                                                          <cfdi:Traslado Importe="8.07" TasaOCuota="0.160000" TipoFactor="Tasa" Impuesto="002"/>
                                                          <cfdi:Traslado Importe="0.00" TasaOCuota="0.000000" TipoFactor="Tasa" Impuesto="002"/>
                                                          <cfdi:Traslado Importe="0.96" TasaOCuota="0.080000" TipoFactor="Tasa" Impuesto="003"/>
                                                          <cfdi:Traslados>
                                                            <cfdi:Impuestos>
                                                              <- <cfdi:Complemento>
                                                                <cfdi:TimbreFiscalDigital xsi:schemaLocation="http://www.sat.gob.mx/TimbreFiscalDigital
http://www.sat.gob.mx/sitio_internet/cfd/TimbreFiscalDigital/TimbreFiscalDigitalv11.xsd" Version="1.1"
SelloSAT="Qo4ebybnsvwTPiA0WvGPV10FIK+lvXrZwFVCdgtWFK+PA8OL0slAd1WCwwODwTyIhZ4fnX1AO62wSSTYnz+XXkwVqCqx1v0LJ"
NoCertificadoSAT="00001000000412961770"
SelloCFD="YCr6ueW/nEDFArQhnbFATaJbLiCyDKSY3PKhKIXOc2y6/j8+SmCnmOn44MVpUB4O26kG99xE7TMAJaQk9fw7MIBZsdszx7MQ/kbQ
FechaTimbrado="2019-01-15T20:05:09" RfcProvCertif="DIA031002LZ2" UUID="af7b3d1b-4123-4d97-bb37-2aace4afd09"
xmlns:afd="http://www.sat.gob.mx/TimbreFiscalDigital"/>
                                                                </cfdi:Complemento>
                                                            </cfdi:Impuestos>
                                                          </cfdi:Conceptos>
                                                        </cfdi:Impuestos TotalImpuestosTrasladados="9.03">
                                                          </cfdi:Traslados>
                                                        </cfdi:Conceptos>
                                                      </cfdi:Impuestos TotalImpuestosTrasladados="9.03">
                                                        </cfdi:Traslados>
                                                      </cfdi:Conceptos>
                                                    </cfdi:Impuestos>
                                                  </cfdi:Complemento>
                                                </cfdi:Impuestos>
                                              </cfdi:Traslados>
                                            </cfdi:Impuestos>
                                          </cfdi:Concepto>
                                        </cfdi:Impuestos>
                                      </cfdi:Traslados>
                                    </cfdi:Impuestos>
                                  </cfdi:Traslado Importe="3.45" TasaOCuota="0.160000" TipoFactor="Tasa" Impuesto="002" Base="21.55"/>
                                  </cfdi:Traslados>
                                </cfdi:Impuestos>
                              </cfdi:Concepto>
                            </cfdi:Impuestos>
                          </cfdi:Traslados>
                        </cfdi:Impuestos>
                      </cfdi:Traslado Importe="0.96" TasaOCuota="0.080000" TipoFactor="Tasa" Impuesto="003"/>
                      </cfdi:Traslados>
                    </cfdi:Impuestos>
                  </cfdi:Concepto>
                </cfdi:Impuestos>
              </cfdi:Traslados>
            </cfdi:Impuestos>
          </cfdi:Traslado Importe="1.86" TasaOCuota="0.160000" TipoFactor="Tasa" Impuesto="002" Base="11.64"/>
          </cfdi:Traslados>
        </cfdi:Impuestos>
      </cfdi:Concepto Importe="11.64" ValorUnitario="11.64" Descripcion="R16OZ AMERREG OBR" Unidad="EA" ClaveUnidad="EA" Cantidad="1.000000"
ClaveProdServ="50201708">
    </cfdi:Conceptos>
  </cfdi:Comprobante>
  <ns:diverza xmlns:ns="http://www.diverza.com/ns/addenda/diverza/1" version="1.1">
    <ns:generales tipoDocumento="Factura"/>
    <ns:clavesDescripcion c_UsoCFDI="Gastos en general" c_RegimenFiscal="Opcional para Grupos de Sociedades" c_MetodoPago="PAGO EN UNA
SOLA EXHIBICION" c_TipoDeComprobante="Ingreso"/>
    <ns:receptor>
      <ns:domicilioFiscalR codigoPostal="83260" pais="México" estado="SONORA" municipio="HERMOSILLO" ciudad="HERMOSILLO"
colonia="CENTENARIO" calle="COMONFORT Y DR. PALIZA"/>
    </ns:receptor>
  </ns:diverza>
</cfdi:Addenda>
</cfdi:Comprobante>

```