



2 AL MILLAR

Relación de documentación comprobatoria:

Gastos por Comprobar:

Nombre: Julio César Estrada Córdova
 Comisión a: Cajeme, Guaymas, Caborca y Hermosillo, Sonora.
 Período de: del día 01 al 05 de abril de 2019
 Oficio de Comisión: ECOP-DEC-0530/2019
 Cheque No. _____ de Fecha: _____ Importe \$ 3,100.00
 Vehículo Asignado _____

Gastos Programados

Banco: _____ Bancomer: _____ Cuenta: _____

 _____ \$ 3,100.00

No.	Fecha	Factura	Prestador de Servicio/Concepto	Importe
1	01-abr-19	5338	Blanca Yasmín Barrera Ríos	\$81.00
2	01-abr-19	6486	Jorge Enrique Manjarrez Díaz	\$400.01
3	02-abr-19	51256	Gaxter, S.A. de C.V.	\$186.50
4	02-abr-19	123456	Francisco Fernando Zarain Escarriaza	\$165.00
5	04-abr-19	231480117	Cadena comercial Ioxo, S.A. de C.V.	\$22.00
6				
7				
8				
9				
10				
11				
12				
13				
14				
15				
16				
17				
18				
			Subtotal Gastos	\$ 854.51
			Efectivo Devuelto	\$ 2,245.49
				3,100.00

Toda entrega por concepto de "Gastos a Comprobar" deberá quedar cubierta ante la Dirección General de Administración y Control Presupuestal, al siguiente día hábil de concluida la Comisión.

Firma de conformidad

Firma de Persona Comisionada



BBVA BANCOMER

DEPOSITO EN CUENTA

FECHA / HORA: 10-04-2019 / 13:39:29
SUCURSAL : 5220
MOVIMIENTO : 00005671
REFERENCIA :
PLAZA : HERMOSILLO
CLIENTE: GOB EDO DE SON SECRETARIA DE L
CUENTA : 0101598031

IMPORTE TOTAL MXP :\$ 2,245.49

>>GB>>66>>00>>MBX64X12X9 <<
>>00000000005060701<<
>>13XX39XX29XS<<

ESTIMADO CLIENTE FAVOR DE CONSERVAR ESTE
DOCUMENTO PARA CUALQUIER ACLARACION FUTURA

BBVA BANCOMER, S.A. INSTITUCION DE BANCA MULTIPLE.
GRUPO FINANCIERO, AV. PASEO DE LA REFORMA 510,
COL. JUAREZ, DELG. CUAUHTEMOC; C.P. 06600,
MEXICO DF R.F.C. BBA-830831-LJ2

Lic. Fernando Herrera Saldate
Director General de Evaluación y Control de Obra Pública
Secretaría de la Contraloría General

En cumplimiento a lo dispuesto en el oficio de comisión No. ECOP-DEC-0530/2019, de fecha 28 de marzo de 2019, con motivo de la auditoría No. 1344-DS-GF y en acompañamiento y en apoyo de personal, de la Auditoría Superior de la Federación y del Instituto Sonorense de Infraestructura Educativa (ISIE), en las Localidades de Guaymas, Las Guasimas y San José de Guaymas del Municipio de Guaymas, Sonora, las Localidades de Estación Corral y Cd. Obregón, del Municipio de Cajeme, las Localidades de Bahía de Kino y Hermosillo, del Municipio de Hermosillo, Sonora.

A continuación, se hace un desglose de las actividades realizadas:

El día 01 de abril, se inicia con el traslado al municipio de Guaymas, para las inspecciones física requeridas, realizando la visita física a las siguientes obras:

Nombre de la Obra: (18-FC-0046) CONSTRUCCION DE TRES AULAS CON PREPARACION PARA ADOSE, EN TELESECUNDARIA NUMERO 165, DE LA LOCALIDAD DE GUASIMAS (DE BELEM) Y MUNICIPIO DE GUAYMAS, SONORA.

N° de Contrato: ISIE-FAMEB-18-050

Ejecutora: Instituto Sonorense de Infraestructura Educativa (ISIE)

Programa: "Fondo de aportaciones Múltiples"

Monto Contratado: \$1,895,111.72

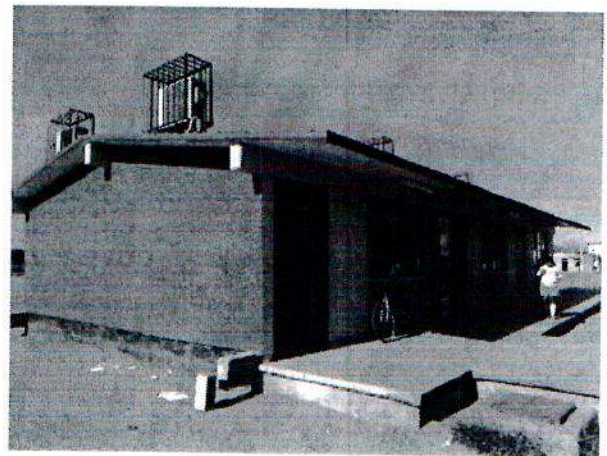
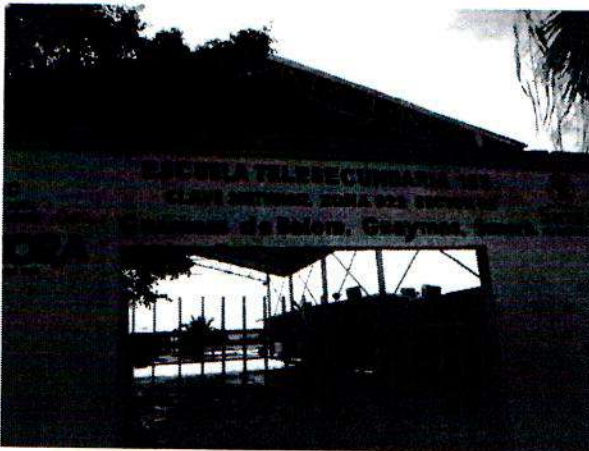

Nombre de la Obra: (18-FP-0032) SUSTITUCIÓN DE CUBIERTA, REHABILITACIÓN DEL SISTEMA ELÉCTRICO, PINTURA GENERAL Y CONSTRUCCIÓN DE BARDA PERIMETRAL, EN TELESECUNDARIA NUMERO 124, DE LA LOCALIDAD DE SAN JOSÉ DE GUAYMAS Y MUNICIPIO DE GUAYMAS, SONORA.

N° de Contrato: ISIE-FP100-18-270

Ejecutora: Instituto Sonorense de Infraestructura Educativa (ISIE)

Programa: "Escuelas AL CIEN"

Monto Contratado: \$1,277,103.49

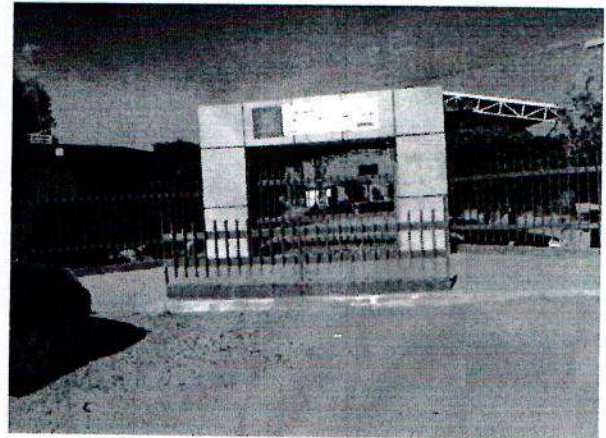

Nombre de la Obra: ADQ DE EQUIPO Y SOLUCION PARA BIBLIOTECA DE LA UNIVERSIDAD TECNOLÓGICA DE GUAYMAS

N° de Contrato: ISIE-ADQ-UTG-01-18

Ejecutora: Instituto Sonorense de Infraestructura Educativa (ISIE)

Programa:

Monto Contratado: \$2,229,793.91

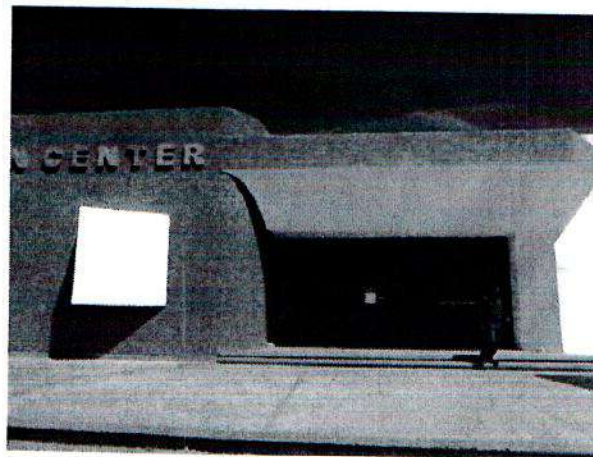

Nombre de la Obra: (18-UT-0006) SUMINISTRO E INSTALACION DE PANELES SOLARES EN LA UNIVERSIDAD TECNOLOGICA DE GUAYMAS, DE LA LOCALIDAD Y MPIO. DE GUAYMAS, SONORA

N° de Contrato: ISIE-ADQ-UTG-04-18

Ejecutora: Instituto Sonorense de Infraestructura Educativa (ISIE)

Programa:

Monto Contratado: \$2,885,088.08

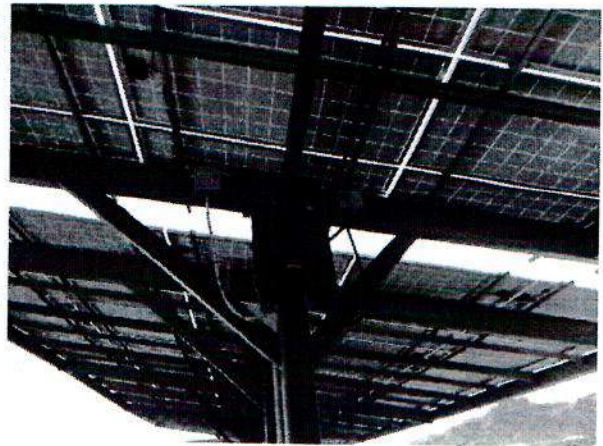
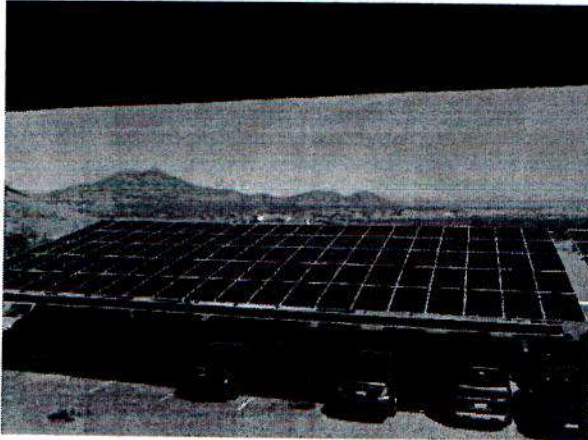

Nombre de la Obra: (18-FC-0031) CONSTRUCCION DE UN AULA EN CENTRO DE ATENCIÓN MÚLTIPLE (CAM) NUMERO 01, EN LA LOCALIDAD DE CIUDAD OBREGON Y MUNICIPIO DE CAJEME, SONORA.

N° de Contrato: ISIE-FAMEB-18-032

Ejecutora: Instituto Sonorense de Infraestructura Educativa (ISIE)

Programa: "Fondo de aportaciones Múltiples"

Monto Contratado: \$1,031,009.96

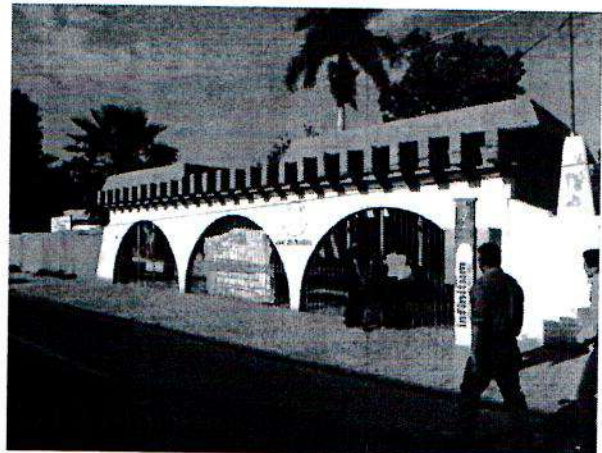

Nombre de la Obra: (18-FC-0015) CONSTRUCCION DE DOS AULAS Y SUBESTACION MONOFASICA DE 100 KVA, EN LA ESCUELA PRIMARIA NUEVA CREACION, DE LA LOCALIDAD DE CIUDAD OBREGON Y MUNICIPIO DE CAJEME, SONORA.

N° de Contrato: ISIE-FAMEB-18-008

Ejecutora: Instituto Sonorense de Infraestructura Educativa (ISIE)

Programa: "Fondo de aportaciones Múltiples"

Monto Contratado: \$1,961,459.64

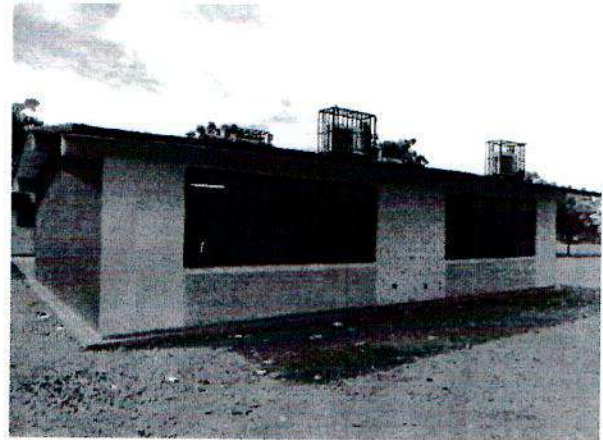

Nombre de la Obra: REHABILITACIÓN DE TRCHOS, VENTANAS, AIRE ACONDICIONADO Y CONSTRUCCIÓN DE ASTA BANDERA EN ESCUELA PRIMARIA HEROES DE CHAPULTEPEC DE LA LOCALIDAD DE ESTACIÓN CORRAL, MUNICIPIO DE CAJEME, SONORA.

N° de Contrato: ISIE-FP100-18-088

Ejecutora: Instituto Sonorense de Infraestructura Educativa (ISIE)

Programa: "Escuelas al CIEN"

Monto Contratado: \$1,183,680.69



Nombre de la Obra: REHABILITACIÓN DE AULAS Y MODULOS SANITARIOS PARA ALUMNOS EN CONALEP PLANTEL CIUDAD OBREGÓN, DE LA LOCALIDAD Y MUNICIPIO DE CAJEME, SONORA.

N° de Contrato: ISIE-FP100-18-185

Ejecutora: Instituto Sonorense de Infraestructura Educativa (ISIE)

Programa: "Escuelas al CIEN"

Monto Contratado: \$1,540,410.48



Nombre de la Obra: CONTINUACIÓN DEL CENTRO DE INVESTIGACIÓN AERONAUTICA CONSISTENTE EN PRIMERA ETAPA DE CONSTRUCCIÓN DE HANGAR, EN EL INSTITUTO TECNOLOGICO DE HERMOSILLO (I.T.H) DE LA LOCALIDAD Y MUNICIPIO DE HERMOSILLO, SONORA.

N° de Contrato: ISIE-FAMES-18-011

Ejecutora: Instituto Sonorense de Infraestructura Educativa (ISIE)

Programa: "Fondo de aportaciones Múltiples"

Monto Contratado: \$11,499,932.87

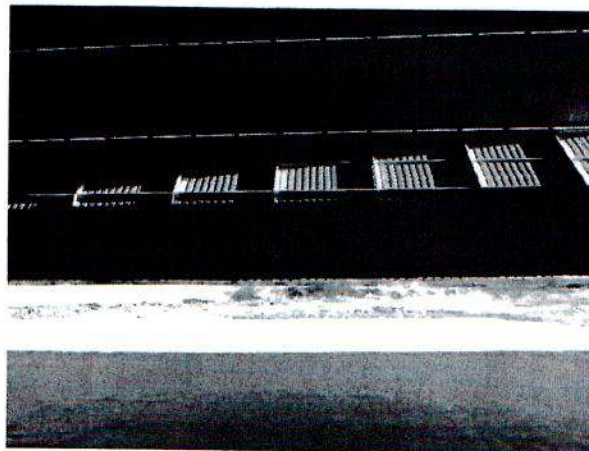

Nombre de la Obra: (16-FP-0453) SUSTITUCIÓN DE TRANFORMADOR ELÉCTRICO, INSTALACIÓN DE ALIMENTADORES ELÉCTRICOS Y SUSTITUCIÓN DE LUMINARIAS EN EDIFICIOS EN ESCUELA SECUNDARIA ALFREDO URUCHURTU, DE LA LOCALIDAD Y MUNICIPIO DE HERMOSILLO, SONORA.

N° de Contrato: ISIE-FP100-18-006

Ejecutora: Instituto Sonorense de Infraestructura Educativa (ISIE)

Programa: "Escuelas al CIEN"

Monto Contratado: \$1,328,842.20



Nombre de la Obra: (16-FP-0454) REHABILITACIÓN DE AULAS, SERVICIOS SANITARIOS, CONSTRUCCION DE BARRA EN ESCUELA SECUNDARIA LUIS DONALDO COLOSIO MURRIETA, DE LA LOCALIDAD Y MUNICIPIO DE HERMOSILLO, SONORA.

N° de Contrato: ISIE-FP100-18-006

Ejecutora: Instituto Sonorense de Infraestructura Educativa (ISIE)

Programa: "Escuelas al CIEN"

Monto Contratado: \$1,115,395.46



Nombre de la Obra: CONTINUACIÓN DEL EQUIPO DE LA CARRERA DE SOPORTE Y MANTENIMIENTO DEL EQUIPO DE COMPUTO PARA PLANTEL CONALEP HERMOSILLO II.

N° de Contrato: ISIE-FPCONALEP-01-18

Ejecutora: Instituto Sonorense de Infraestructura Educativa (ISIE)

Programa:

Monto Contratado: \$1,226,120.00

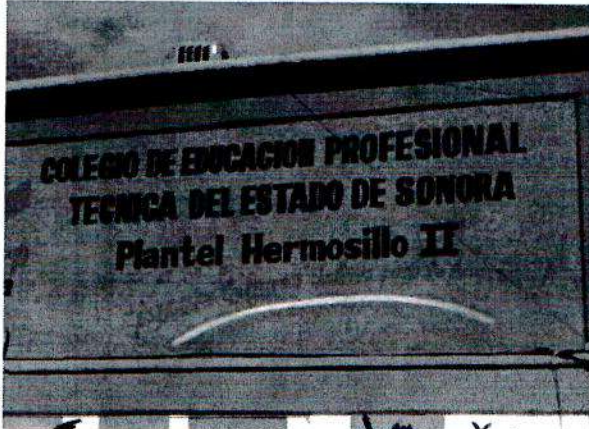

Una vez terminada la verificación, se inicia el regreso a esta Ciudad de Hermosillo, Sonora.

Hermosillo, Sonora, a 11 de abril de 219

A handwritten signature in black ink, appearing to read "Julio César Estrada Córdova". The signature is stylized and written in a cursive-like font.

Ing. Julio César Estrada Córdova



BLANCA YASMIN BARRERA RIOS

RFC: BARB860404618

Régimen Fiscal: 621 - Incorporación Fiscal

Serie del Certificado del emisor	Folio fiscal	No. de Serie del Certificado del SAT	Fecha y hora de certificación
00001000000404380309	47B1C707-EB55-434A-A711-06BDD543B8FB	00001000000404486074	Abril 1 2019 - 09:04:37

Uso CFDI	Lugar de Expedición	Fecha	Folio
G03 - Gastos en general	85400	1/4/2019 08:04:21	A 5338

Tipo de Comprobante	Forma de pago	Método de pago	Moneda
I - Ingreso	01 - Efectivo	PUE - Pago en una sola exhibición	MXN - Peso Mexicano

EMISOR:	
Razón Social:	BLANCA YASMIN BARRERA RIOS R.F.C.: BARB860404618
Domicilio:	CALZADA AGUSTIN GARCIA LOPEZ ENTRE CALLES 15 Y 16 No. 275, Guaymas Centro, C.P. 85400, Heroica Guaymas, Sonora, México
RECEPTOR:	
Razón Social:	GOBIERNO DEL ESTADO DE SONORA R.F.C.: GES790913CTO
Domicilio:	COMONFORT Y DR. PALIZA No. SN, Centenario, C.P. 83260, Hermosillo, Sonora, México

Cantidad	Unidad	Clave Unidad SAT	Clave Producto/Servicio	Concepto / Descripción	Valor Unitario	Importe
1.00	SERVICIO	E48 - Unidad de servicio	90101503 - Establecimientos de comida rápida	CONSUMO	69.83	69.83

Importe con letra:	SUBTOTAL	69.83
OCHENTA Y UN PESOS 00/100 M.N.	IVA 16%	11.17
	TOTAL	81.00

Observaciones:	
CFDI Relacionado:	Tipo Relación: - CFDI Relacionado:

	Sello Digital del CFDi
	bvoP/smztd9VDnOUM4KcQcBEWZN+oriMclJortJvuUj18BsnIMP+ofz9REgLDDIYFN8hj9WLvbrpJAi4w8xAUv w+JItNwvr7JwjFx5T0+EnkGDOAM+G2PZSatCBFHnrX/GqTjzDIAFJbbIWgcnzKlo4jkNvu1qtZuB71X+2ZbQSk MI3WK9hx3rND8WYTMMaiJ8cGQISPosMD/YKbX8a7q5MjugQ9I/foldyT/eAYqe7LN/44pEeohfngWxFayFAvz3 uj7NtkkYbhGeUpPnXMS+uITLoFLrX2eV3eGjbGtj0x+irMNu1KpAnoeg5pALYAcDct7K7MaZWEAzYkZQ1EVQ==
	Sello del SAT
	DIBQX8yWhBjnbDHDeK+EoldQ+ft0MuEm/hBx4cHal3DsZ4gavWn0YWccIJ6wgEx3Z8w2CH/pAeq3uDtG zRSsU/mhEMG7rGO+ouXL2V8aulcWbj80DV/91h3xHk6tqYp2WRCfCECIOT7gjmcdOoQXtEjZC5G+5d 6qZO6OSTejO8B7eXpNb8WlhxrYyGGV+nlGpDDuWkQ100RxG5XdlKF5JtRFIghTz4i+g6bYSRhsH2YW LOrM/klS+i0cwqFi/+E/iGOCpnlu3f+c1DIDJ1Smqo/bExOTneuw0s43DOWf9jcD18FvzX0UNG0O4Pu ZdkwxEKwAKF3EOz2G5/olg==
	Cadena original del complemento de certificación digital del SAT
1.1 47B1C707-EB55-434A-A711-06BDD543B8FB 2019-04-01T09:04:37 MAS0810247C0 bvoP /smztd9VDnOUM4KcQcBEWZN+oriMclJortJvuUj18BsnIMP+ofz9REgLDDIYFN8hj9WLvbrpJAi4w8xA Uvw+JItNwvr7JwjFx5T0+EnkGDOAM+G2PZSatCBFHnrX/GqTjzDIAFJbbIWgcnzKlo4jkNvu1qtZuB71 X+2ZbQSkMI3WK9hx3rND8WYTMMaiJ8cGQISPosMD/YKbX8a7q5MjugQ9I/foldyT/eAYqe7LN/44pEeo hfngWxFayFAvz3uj7NtkkYbhGeUpPnXMS+uITLoFLrX2eV3eGjbGtj0x+irMNu1KpAnoeg5pALYAcDct 7K7MaZWEAzYkZQ1EVQ== 00001000000404486074	
Este documento es una representación impresa de un CFDI	

```
<?xml version="1.0" encoding="UTF-8"?>
<cfdi:Comprobante LugarExpedicion="85400" MetodoPago="PUE" TipoDeComprobante="I" Total="81.00" Moneda="MXN" SubTotal="69.83"
Certificado="MIIGFTCCA/2gAw1BAGIUMDAwMDEwMDAwMDA0MDQzODAzMDkwdQYJKoZlhcNAQELBQAwwGyMTgwNgYDVQQDDC9BLkMuI
NoCertificado="00001000000404380309" FormaPago="01"
Sello="bvoP/smztd9VDnOUM4KCqcBEWZN+orlMcJortJvuIj18BsniMP+ofz9REgLDDIYFN8hJg9WLvbrpjAi4w8xAUvw+JJtnWvr7JwjF5T0+EnkGDOAA
Fecha="2019-04-01T08:04:21" Folio="5338" Serie="A" Version="3.3" xsi:schemaLocation="http://www.sat.gob.mx/cfd/3
http://www.sat.gob.mx/sitio_internet/cfd/3/cfdv33.xsd" xmlns:xsi="http://www.w3.org/2001/XMLSchema-instance" xmlns:cfdi="http://www.sat.gob.mx/cfd/3">
  <cfdi:Emisor Nombre="BLANCA YASMIN BARRERA RIOS" Rfc="BARB860404618" RegimenFiscal="621"/>
  <cfdi:Receptor Nombre="GOBIERNO DEL ESTADO DE SONORA" Rfc="GES790913CT0" UsoCFDI="G03"/>
  - <cfdi:Conceptos>
    - <cfdi:Concepto Importe="69.83" ValorUnitario="69.83" Descripcion="CONSUMO" Nodentificacion="CONSUMO" Unidad="SERVICIO"
      Cantidad="1.00" ClaveUnidad="E48" ClaveProdServ="90101503">
      - <cfdi:Impuestos>
        - <cfdi:Traslados>
          <cfdi:Traslado Importe="11.17" TasaOCuota="0.160000" TipoFactor="Tasa" Impuesto="002" Base="69.83"/>
          <cfdi:Traslados>
          <cfdi:Impuestos>
        </cfdi:Concepto>
      </cfdi:Conceptos>
    - <cfdi:Impuestos TotalImpuestosTrasladados="11.17">
      - <cfdi:Traslados>
        <cfdi:Traslado Importe="11.17" TasaOCuota="0.160000" TipoFactor="Tasa" Impuesto="002"/>
        <cfdi:Traslados>
      </cfdi:Impuestos>
    - <cfdi:Complemento>
      <tfd:TimbreFiscalDigital Version="1.1" xsi:schemaLocation="http://www.sat.gob.mx/TimbreFiscalDigital
      http://www.sat.gob.mx/sitio_internet/cfd/TimbreFiscalDigital/TimbreFiscalDigitalv11.xsd" xmlns:xsi="http://www.w3.org/2001/XMLSchema-
      instance"
      SelloSAT="DIBQX8yWhBJnbDHDek+EoIdQ+ft0MuEm/hBx4cHaI3DsZ4gavWn0YWCcLJ6wgEx3Z8w2CH/pAeq3uDtGzRSsU/mhEMG7rGO-
      NoCertificadoSAT="00001000000404486074"
      SelloCFD="bvoP/smztd9VDnOUM4KCqcBEWZN+orlMcJortJvuIj18BsniMP+ofz9REgLDDIYFN8hJg9WLvbrpjAi4w8xAUvw+JJtnWvr7JwjF
      RfcProvCertif="MAS0810247C0" FechaTimbrado="2019-04-01T09:04:37" UUID="47B1C707-EB55-434A-A711-06BDD543B8FB"
      xmlns:tfd="http://www.sat.gob.mx/TimbreFiscalDigital"/>
    - <cfdi:Complemento>
  </cfdi:Comprobante>
```

Verificación de comprobantes fiscales digitales por internet

A través de esta opción, usted podrá verificar si el comprobante fue certificado por el SAT

Folio fiscal*: RFC emisor*: RFC receptor*:

 Proporcione los dígitos de la imagen*

[Verificar CFDI](#)

* Datos obligatorios

RFC del emisor	Nombre o razón social del emisor	RFC del receptor	Nombre o razón social del receptor
BARB860404618	BLANCA YASMIN BARRERA RIOS	GES790913CT0	GOBIERNO DEL ESTADO DE SONORA
Folio fiscal	Fecha de expedición	Fecha certificación SAT	PAC que certificó
47B1C707-EB55-434A-A711-06BDD543B8FB	2019-04-01T08:04:21	2019-04-01T09:04:37	MAS0810247C0
Total del CFDI	Efecto del comprobante	Estado CFDI	Estatus de cancelación
\$81.00	Ingreso	Vigente	Cancelable sin aceptación

[Imprimir](#)

Enlaces

- [Declaración de Accesibilidad \(https://www.gob.mx/accesibilidad\)](#)
- [Política de privacidad \(https://www.gob.mx/privacidad\)](#)
- [Términos y Condiciones \(https://www.gob.mx/terminos\)](#)
- [Marco Jurídico \(http://www.ordenjuridico.gob.mx\)](#)
- [Portal de Denuncias de Transparencia \(http://portaltransparencia.gob.mx\)](#)
- [Sistema Infomex \(https://www.infomex.org.mx/gobierno/federal/home.action\)](#)
- [INAI \(http://inicio.ifai.org.mx/SitePages/fai.aspx\)](#)
- [Mapa de sitio \(https://www.gob.mx/sitemap\)](#)

¿Qué es gob.mx?

Es el portal único de trámites, información y participación ciudadana. [Leer más \(https://www.gob.mx/que-es-gobmx\)](#)

- [English \(https://www.gob.mx/en/index\)](#)
- [Temas \(https://www.gob.mx/temas\)](#)
- [Reformas \(http://reformas.gob.mx\)](#)

Contacto

Mesa de ayuda: dudas e información gobmx@funcionpublica.gob.mx

[Denuncia contra servidores públicos \(https://www.gob.mx/tramites/ficha/presentacion-de-pueas-y-denuncias-en-la-sfp/SFP54\)](#)

Mantente informado. Suscríbete.

[>](#)

Síguenos en

**JORGE ENRIQUE MANJARREZ DIAZ**

MADJ550221CU9

RÉGIMEN FISCAL: 612 - Personas Físicas con Actividades Empresariales y Profesionales

SONORA, 162 Sur, CENTRO, 85000. CD. OBREGÓN, CAJEME, Sonora, México
Tel. 6444153066**CLIENTE**

Gobierno del Estado de Sonora

GES790913CT0

USO CFDI: G03 - Gastos en general

Comonfort y Dr Paliza SN, 83260, Hermosillo, Hermosillo, Sonora, México

Factura HTB 6486

FOLIO FISCAL (UUID)

BCA78BB3-063D-4E86-AC4F-889EF64E265D

NO. DE SERIE DEL CERTIFICADO DEL SAT

00001000000403498740

NO. DE SERIE DEL CERTIFICADO DEL EMISOR

00001000000408003942

FECHA Y HORA DE CERTIFICACIÓN

2019-04-01T18:54:41

RFC PROVEEDOR DE CERTIFICACIÓN

FLI081010EK2

FECHA Y HORA DE EMISIÓN DE CFDI

2019-04-01T18:46:45

LUGAR DE EXPEDICIÓN

85000

IMPUESTOS LOCALES TRASLADOS

Tasa	Impuesto	Importe
2.00%	HOSPEDAJE	\$ 1.00
	Total	\$ 1.00

ETIQUETAS PERSONALIZADAS

ENTRADA 01/04/2019 SALIDA 02/04/2019

CONCEPTOS

Cantidad	Unidad	No. Identificación	Descripción	Precio Unitario	Importe
1.00	XSD - 1	01	Hospedaje : H. Tauro # 11 Clave Prod. Serv. - 90111501 Hoteles Impuestos: Traslados: 002 IVA Base - \$ 50.00 Tasa - 0.160000 Importe - \$ 8.00	\$ 50.00	\$ 50.00
1.00	XSD - 1	400	TV , Baño , A/C , WIFI. Clave Prod. Serv. - 90111501 Hoteles Impuestos: Traslados: 002 IVA Base - \$ 293.97 Tasa - 0.160000 Importe - \$ 47.04	\$ 293.97	\$ 293.97

IMPORTE CON LETRA CUATROCIENTOS PESOS, 01/100 MXN

TIPO DE COMPROBANTE I - Ingreso
FORMA DE PAGO 01 - Efectivo
MÉTODO DE PAGO PUE - Pago en una sola exhibición
MONEDA MXN - Peso MexicanoSUBTOTAL \$ 343.97
TRASLADO IVA TASA 0.160000 \$ 55.04
TRASLADO LOCAL HOSPEDAJE 2.00% \$ 1.00
TOTAL \$ 400.01**SELLO DIGITAL DEL CFDI**

SNzCWgdy3kxgTjORlaguDQcWmrlIcWkPeMMI9ILkeUyEkYdfeQ/4g28Go5S4GeSksaEv5XV5+4+SH7CIAkIXhEh6TiLB2XpzO2vJnhUBjMf1uKNnWNBfY66EZcRtQv7Hln7fPkABN9BRt9YzHCoqzk9vtBQsDOwb1LL5Ww3gp73oC11mPRtz1XhxlGZbsbkUjXWR+ISJo8o3TI9GE6NWAVWgdu1BrvHFYRmy19LJig5UZd5fZnWxJllobbx+zi0icfaXj5NKNYBR93CNnDAjeYgy61o/bdpaP3ALMsjGkUmhotkPUAuybdUb/bqgdBGL0k7KM6c/0aDRcu3qpw==

SELLO DIGITAL DEL SAT

d2jyXknO0D+3BX/Jj6SdQZSB9XsZ1jYXo01x4Dw2GMJQG23JFq07c02sid10Mze902BEAXKljbXQ5CL8u4kSUFkBBg8k3IdB383aQG5jegd4+16fD98PqcvTOBXs6mTKCKSskOgoz1+sZbA/mgNwq8RVM/eF6T6HrPBnGBFLVpUHf+i/DEEpoDTe11F4hI04jampByoNa5+2pe/EYT2FIBkK4u7RVOzRujltt9skOEtdtBmyWad3mPjD75noteMJKQRH2jyUzhp0R9Aln8bwENEh7JLj4t5CmNJSxclhX8ppLKVCu7FPR3Indca9oMT8+f7hlf6BpzUH9xWVWjMA==

CADENA ORIGINAL DEL COMPLEMENTO DE CERTIFICACIÓN DIGITAL DEL SAT

||1.1|BCA78BB3-063D-4E86-AC4F-889EF64E265D|2019-04-01T18:54:41|FLI081010EK2|SNzCWgdy3kxgTjORlaguDQcWmrlIcWkPeMMI9ILkeUyEkYdfeQ/4g28Go5S4GeSksaEv5XV5+4+SH7CIAkIXhEh6TiLB2XpzO2vJnhUBjMf1uKNnWNBfY66EZcRtQv7Hln7fPkABN9BRt9YzHCoqzk9vtBQsDOwb1LL5Ww3gp73oC11mPRtz1XhxlGZbsbkUjXWR+ISJo8o3TI9GE6NWAVWgdu1BrvHFYRmy19LJig5UZd5fZnWxJllobbx+zi0icfaXj5NKNYBR93CNnDAjeYgy61o/bdpaP3ALMsjGkUmhotkPUAuybdUb/bqgdBGL0k7KM6c/0aDRcu3qpw=|00001000000403498740||

Facturar en línea® CFDI

Descargue gratis este comprobante

en formato digital .XML ingresando a: www.fel.mx/xml

Proveedor Autorizado de Certificación Folio 55029

Para Facturar en Línea ingresa a: www.fel.mx

Este documento es una representación impresa de un CFDI.

Página 1 de 1

```
<?xml version="1.0" encoding="UTF-8"?>
<cfdi:Comprobante xmlns:cfdi="http://www.sat.gob.mx/cfd/3" LugarExpedicion="85000" MetodoPago="PUE" TipoDeComprobante="I" Total="400.01"
Moneda="MXN" SubTotal="343.97"
Certificado="MIIGMTCCBBmgAwIBAgIUMDAwMDEwMDAwMDA0MDgwMDMSNDIwDQYJKoZIhvcNAQELBQAwggGyMTgwNgYDVQQDDC9BLkM
NoCertificado="00001000000408003942" FormaPago="01"
Sello="SNzCWgdy3kxgTjORlaguDQcWmrlfCwkPeMMI9iLkeUyEkYdfeQ/4g28Go5S4GeSksaEv5XV5+4+SH7CtAkIXhEh6TiLB2XpzO2vJnhUBjMfluKNn"
Fecha="2019-04-01T18:46:45" Folio="6486" Serie="HTB" Version="3.3" xsi:schemaLocation="http://www.sat.gob.mx/cfd/3
http://www.sat.gob.mx/sitio_internet/cfd/3/cfdv33.xsd http://www.sat.gob.mx/implocal http://www.sat.gob.mx/sitio_internet/cfd/implocal/implocal.xsd"
xmlns:implocal="http://www.sat.gob.mx/implocal" xmlns:xsi="http://www.w3.org/2001/XMLSchema-instance">
  <cfdi:Emisor RegimenFiscal="612" Nombre="JORGE ENRIQUE MANJARREZ DIAZ" Rfc="MADJ550221CU9"/>
  <cfdi:Receptor Nombre="Gobierno del Estado de Sonora" Rfc="GES790913CT0" UsoCFDI="G03"/>
  <cfdi:Conceptos>
    <cfdi:Concepto Importe="50" ValorUnitario="50" Descripcion="Hospedaje : H. Tauro # 11" Unidad="I" Cantidad="1" NoIdentificacion="01"
ClaveProdServ="90111501" ClaveUnidad="XSD">
      <cfdi:Impuestos>
        <cfdi:Traslados>
          <cfdi:Traslado Importe="8.000000" TasaOCuota="0.160000" TipoFactor="Tasa" Impuesto="002" Base="50"/>
        </cfdi:Traslados>
      </cfdi:Impuestos>
    </cfdi:Concepto>
    <cfdi:Concepto Importe="293.97" ValorUnitario="293.97" Descripcion="TV , Baño , A/C , WIFI." Unidad="I" Cantidad="1" NoIdentificacion="400"
ClaveProdServ="90111501" ClaveUnidad="XSD">
      <cfdi:Impuestos>
        <cfdi:Traslados>
          <cfdi:Traslado Importe="47.035200" TasaOCuota="0.160000" TipoFactor="Tasa" Impuesto="002" Base="293.97"/>
        </cfdi:Traslados>
      </cfdi:Impuestos>
    </cfdi:Concepto>
  </cfdi:Conceptos>
  <cfdi:Impuestos TotalImpuestosTrasladados="55.04">
    <cfdi:Traslados>
      <cfdi:Traslado Importe="55.04" TasaOCuota="0.160000" TipoFactor="Tasa" Impuesto="002"/>
    </cfdi:Traslados>
  </cfdi:Impuestos>
  <cfdi:Complemento>
    <implocal:ImpuestosLocales TotaldeTraslados="1.00" TotaldeRetenciones="0.00" version="1.0">
      <implocal:TrasladosLocales Importe="1.00" TasaDeTraslado="2.00" Impl.ocTrasladado="HOSPEDAJE"/>
    </implocal:ImpuestosLocales>
    <tfid:TimbreFiscalDigital Version="1.1" xsi:schemaLocation="http://www.sat.gob.mx/TimbreFiscalDigital
http://www.sat.gob.mx/sitio_internet/cfd/TimbreFiscalDigital/TimbreFiscalDigitalv11.xsd"
xmlns:tfid="http://www.sat.gob.mx/TimbreFiscalDigital">
      SelloSAT="d2jyXknO0D+3BX/Jj6SdQZSB9XsZ1jYXo01x4Dw2GMJQG23JFq07cO2sid10Mze902BEAXKIjbxjQ5CL8u4kSUFfkB8g8k3ldB38j
NoCertificadoSAT="00001000000403498740"
SelloCFD="SNzCWgdy3kxgTjORlaguDQcWmrlfCwkPeMMI9iLkeUyEkYdfeQ/4g28Go5S4GeSksaEv5XV5+4+SH7CtAkIXhEh6TiLB2XpzO2v
FechaTimbrado="2019-04-01T18:54:41" UUID="BCA78BB3-063D-4E86-AC4F-889EF64E265D" RfcProvCertif="FLI081010EK2"/>
    </tfid:TimbreFiscalDigital>
  </cfdi:Complemento>
</cfdi:Comprobante>
```

Verificación de comprobantes fiscales digitales por internet

A través de esta opción, usted podrá verificar si el comprobante fue certificado por el SAT

Folio fiscal*: RFC emisor*: RFC receptor*:

 Proporcione los dígitos de la imagen*

[Verificar CFDI](#)

* Datos obligatorios

RFC del emisor	Nombre o razón social del emisor	RFC del receptor	Nombre o razón social del receptor
MADJ550221CU9	JORGE ENRIQUE MANJARREZ DIAZ	GES790913CT0	Gobierno del Estado de Sonora
Folio fiscal	Fecha de expedición	Fecha certificación SAT	PAC que certificó
BCA78BB3-063D-4E86-AC4F-889EF64E265D	2019-04-01T18:46:45	2019-04-01T18:54:41	FLI081010EK2
Total del CFDI	Efecto del comprobante	Estado CFDI	Estatus de cancelación
\$400.01	Ingreso	Vigente	Cancelable sin aceptación

[Imprimir](#)

Enlaces

- [Declaración de Accesibilidad \(https://www.gob.mx/accesibilidad\)](https://www.gob.mx/accesibilidad)
- [Política de privacidad \(https://www.gob.mx/privacidad\)](https://www.gob.mx/privacidad)
- [Términos y Condiciones \(https://www.gob.mx/terminos\)](https://www.gob.mx/terminos)
- [Marco Jurídico \(http://www.orden.judicial.gob.mx\)](http://www.orden.judicial.gob.mx)
- [Portal de Obligaciones de Transparencia \(http://portal.transparencia.gob.mx\)](http://portal.transparencia.gob.mx)
- [Sistema Informex \(https://www.informex.org.mx/gobierno/federal/home.action\)](https://www.informex.org.mx/gobierno/federal/home.action)
- [INAI \(http://inicio.iaj.org.mx/SitePages/iaj.aspx\)](http://inicio.iaj.org.mx/SitePages/iaj.aspx)
- [Mapa de sitio \(https://www.gob.mx/sitemag\)](https://www.gob.mx/sitemag)

¿Qué es gob.mx?

Es el portal único de trámites, información y participación ciudadana. [Leer más \(https://www.gob.mx/que-es-gobmx\)](https://www.gob.mx/que-es-gobmx)

[English \(https://www.gob.mx/en/index\)](https://www.gob.mx/en/index)

[Temas \(https://www.gob.mx/temas\)](https://www.gob.mx/temas)

[Reformas \(http://reformas.gob.mx\)](http://reformas.gob.mx)

Contacto

Mesa de ayuda: dudas e información gobmx@funcionpublica.gob.mx

[Denuncia contra servidores públicos \(https://www.gob.mx/tramites/ficha/presentacion-de-gueas-y-denuncias-en-la-sfe/SFES4\)](https://www.gob.mx/tramites/ficha/presentacion-de-gueas-y-denuncias-en-la-sfe/SFES4)

Mantente informado. Suscríbete.



Síguenos en



NO. DE SERIE DEL CERTIFICADO DEL EMISOR

00001000000405227951

FECHA DE EMISIÓN

02/04/2019 04:35:21 p.m.

NO. DE SERIE DEL CERTIFICADO DEL SAT

00001000000408254801

FECHA DE CERTIFICACIÓN

02/04/2019 05:35:44 p.m.

FOLIO FISCAL: F6890CFE-1AFE-4384-89FF-5965DC854816

EMISOR

NOMBRE: GAXFER SA DE CV
RFC: GAX1111105Y0
RÉGIMEN FISCAL: 601 - General de Ley Personas Morales

RECEPTOR

NOMBRE: GOBIERNO DEL ESTADO DE SONORA
RFC: GES790913CTO
USO CFDI: G03 - Gastos en general

DATOS GENERALES

LUGAR EXPEDICIÓN N°: 85456
MÉTODO DE PAGO: PUE - Pago en una sola exhibición
FORMA DE PAGO: 01 - Efectivo
TIPO COMPROBANTE: I - Ingreso
MONEDA: MXN - Peso Mexicano

CLAVE	UNIDAD	CANT	NO. ID	DESCRIPCIÓN	VALOR UNITARIO	DESC	IMPORTE
90101500	H87 - PZA	1.00	XABC01XABC 01	CONSUMO DE ALIMENTOS	\$160.78	\$0.00	\$160.78
				IMPUESTOS TRASLADADOS	002 - IVA Tasa 16.00 %	\$25.72	

OBSERVACIONES: Folios: 426631 Factura parcial del 50%

SUBTOTAL	\$160.78
002 - IVA Tasa 16.00 %	\$25.72
IMPUESTOS TRASLADADOS	\$25.72
TOTAL	\$186.50

SON: CIENTO OCHENTA Y SEIS PESOS, 50/100 MXN

SIMBOLOGÍA DE CLAVES DE CATÁLOGOS DEL SAT

CLAVE SAT	DESCRIPCIÓN
90101500	Establecimientos para comer y beber
H87	Pieza

CADENA ORIGINAL DEL COMPLEMENTO DE CERTIFICACIÓN DIGITAL DEL SAT

RFC DEL PROVEEDOR DE CERTIFICACIÓN N°: LSO1306189R5

||1.1|f6890cfe-1afe-4384-89ff-5965dc854816|2019-04-02T17:35:44|LSO1306189R5|Aicza3kFOjnbppyV/kTVFNRD4Wr321SofMvjUMf5j/JoXxPSmuJ37ZAMH79ROmQnLSGp7vZK4SnBCME3ySAwg/a5U8f15d3TexNhSTS/71D/0HgobxgZODwdxKpTGS98liYKS/KpWV92fV7X8RQdxuLQa/e73LJSHnWORC8Cj0Ulr9AQQiaJNzkY42WZDQSRfKfYDoYTM1r98UZTGMR7sfQ/d53V2bNcrsWWYfpZd3ZC6HH8RIOPij6jsKYr9TYIhmo0RT83obx7OTIICvjLyPo4d7FjUHKmxHtChpcmYmD9gQwBfWncS0+0O2YQvh3CmHAOP8Eofout6g4wO/8NYxg==|00001000000408254801||



SELLO DIGITAL DEL CFDI

Aicza3kFOjnbppyV/kTVFNRD4Wr321SofMvjUMf5j/JoXxPSmuJ37ZAMH79ROmQnLSGp7vZK4SnBCME3ySAwg/a5U8f15d3TexNhSTS/71D/0HgobxgZODwdxKpTGS98liYKS/KpWV92fV7X8RQdxuLQa/e73LJSHnWORC8Cj0Ulr9AQQiaJNzkY42WZDQSRfKfYDoYTM1r98UZTGMR7sfQ/d53V2bNcrsWWYfpZd3ZC6HH8RIOPij6jsKYr9TYIhmo0RT83obx7OTIICvjLyPo4d7FjUHKmxHtChpcmYmD9gQwBfWncS0+0O2YQvh3CmHAOP8Eofout6g4wO/8NYxg==

SELLO DEL SAT

A01YAICeTviAW25V7v6QOvWrAj3JnSyEZ1MZ0HO7yhVLEzKVPETH/cxNXcQGw+zgukonpW+Fv6sxOs+l6lg0/6smE1bSDhqW5xjsnkAkiEB50p0DbthLhopFCGzCgQ7UJXC5aPV5bV5ZdARVWgbfxt3dy++KgWvLfpszocWivi6OsODtkCD9TISUzgmZfsEoqrgczBdzWL0r8aHsihPD06icK6Zj9XA1AuecLXR1fda/jXSDcKVIWRGNI3nX0lrA9sawsbXGle9bxVHnSy+IXDIFeBSbtQewIM2b66zGU3261J7/GAcma0VS4wEbeH1BQhjTWJGuyJWIZ6n24BLFaA==

ESTE DOCUMENTO ES UNA REPRESENTACIÓN IMPRESA DE UN CFDI

EFECTOS FISCALES AL PAGO

```
<?xml version="1.0" encoding="UTF-8"?>
<cfdi:Comprobante xmlns:cfdi="http://www.sat.gob.mx/cfd/3" Fecha="2019-04-02T16:35:21" xsi:schemaLocation="http://www.sat.gob.mx/cfd/3
http://www.sat.gob.mx/sitio_internet/cfd/3/cfdv33.xsd http://www.sat.gob.mx/sitio_internet/cfd/catalogos
http://www.sat.gob.mx/sitio_internet/cfd/catalogos/catCFDI.xsd http://www.sat.gob.mx/sitio_internet/cfd/tipoDatos/tdCFDI
http://www.sat.gob.mx/sitio_internet/cfd/tipoDatos/tdCFDI/tdCFDI.xsd http://www.sat.gob.mx/detallista
http://www.sat.gob.mx/sitio_internet/cfd/detallista/detallista.xsd http://www.sat.gob.mx/implocal
http://www.sat.gob.mx/sitio_internet/cfd/implocal/implocal.xsd http://www.sat.gob.mx/sitio_internet/cfd/divisas/divisas.xsd
http://www.sat.gob.mx/donat http://www.sat.gob.mx/sitio_internet/cfd/donat/donat.xsd http://www.sat.gob.mx/ecb
http://www.sat.gob.mx/sitio_internet/cfd/ecb/ecb.xsd http://www.sat.gob.mx/ecc http://www.sat.gob.mx/sitio_internet/cfd/ecc/ecc.xsd
http://www.sat.gob.mx/nomina http://www.sat.gob.mx/sitio_internet/cfd/nomina/nomina1.xsd http://www.sat.gob.mx/ine
http://www.sat.gob.mx/sitio_internet/cfd/ine/ine1.xsd http://www.sat.gob.mx/Pagos http://www.sat.gob.mx/sitio_internet/cfd/Pagos/Pagos10.xsd
http://www.sat.gob.mx/ComercioExterior11 http://www.sat.gob.mx/sitio_internet/cfd/ComercioExterior11/ComercioExterior11.xsd" LugarExpedicion="85456"
MetodoPago="PUE" TipoDeComprobante="I" Total="186.50" Moneda="MXN" SubTotal="160.78"
Certificado="MIIGBjCCA+6gAwIBAgIUMDAwMDEwMDAwMDAwMDUyMjc5NTUwDQYJKoZIhvcNAQELBQAwggGyMTgwNgYDVQQDDC9BLkMuIC
NoCertificado="00001000000405227951" FormaPago="01"
Sello="Aicza3kFOjnbppyV/kTVFNrd4Wr321SofMvjUMf5j/JoXxPSmuJ37ZAMH79ROmQnLSGp7vZK4SnBCME3ySAwg/a5U8f5d3TexNhSTS/71D/0Hgo
Folio="51256" Serie="A" Version="3.3" xmlns:pago10="http://www.sat.gob.mx/Pagos" xmlns:nomina="http://www.sat.gob.mx/nomina"
xmlns:catCFDI="http://www.sat.gob.mx/sitio_internet/cfd/catalogos" xmlns:ccc11="http://www.sat.gob.mx/ComercioExterior11"
xmlns:tdCFDI="http://www.sat.gob.mx/sitio_internet/cfd/tipoDatos/tdCFDI" xmlns:implocal="http://www.sat.gob.mx/implocal"
xmlns:xsi="http://www.w3.org/2001/XMLSchema-instance" xmlns:ecb="http://www.sat.gob.mx/ecb" xmlns:ecc="http://www.sat.gob.mx/ecc"
xmlns:detallista="http://www.sat.gob.mx/detallista" xmlns:donat="http://www.sat.gob.mx/donat" xmlns:divisas="http://www.sat.gob.mx/divisas"
xmlns:ine="http://www.sat.gob.mx/ine">
  <cfdi:Emisor RegimenFiscal="601" Nombre="GAXFER SA DE CV" Rfc="GAX111105Y0"/>
  <cfdi:Receptor Nombre="GOBIERNO DEL ESTADO DE SONORA" Rfc="GES790913CT0" UsoCFDI="G03"/>
  <cfdi:Conceptos>
    <cfdi:Concepto Importe="160.775862" ValorUnitario="160.775862" Descripcion="CONSUMO DE ALIMENTOS" Unidad="PZA" ClaveUnidad="H87"
    Cantidad="1.000000" NoIdentificacion="XABC01XABC01" ClaveProdServ="90101500">
      <cfdi:Impuestos>
        <cfdi:Traslados>
          <cfdi:Traslado Importe="25.724138" TasaOCuota="0.160000" TipoFactor="Tasa" Impuesto="002" Base="160.775862"/>
          <cfdi:Traslados>
            <cfdi:Impuestos>
              <cfdi:Concepto>
                <cfdi:Conceptos>
                  <cfdi:Impuestos TotalImpuestosTrasladados="25.72">
                    <cfdi:Traslados>
                      <cfdi:Traslado Importe="25.724138" TasaOCuota="0.160000" TipoFactor="Tasa" Impuesto="002"/>
                      <cfdi:Traslados>
                        <cfdi:Impuestos>
                          <cfdi:Complemento>
                            <tfd:TimbreFiscalDigital xsi:schemaLocation="http://www.sat.gob.mx/TimbreFiscalDigital
                            http://www.sat.gob.mx/sitio_internet/cfd/TimbreFiscalDigital/TimbreFiscalDigitalv11.xsd" Version="1.1"
                            xmlns:xsi="http://www.w3.org/2001/XMLSchema-instance" xmlns:tfd="http://www.sat.gob.mx/TimbreFiscalDigital"
                            SelloSAT="A01YAICeTvIAW25V7v6QOvWrAj3JnSyEZ1MZ0HO7yhVLEzKVPEtH/cxNXcQGw+zgukonpW+Fv6xOs+l6lg0/6smE1bSDhqW?
                            NoCertificadoSAT="00001000000408254801"
                            SelloCFD="Aicza3kFOjnbppyV/kTVFNrd4Wr321SofMvjUMf5j/JoXxPSmuJ37ZAMH79ROmQnLSGp7vZK4SnBCME3ySAwg/a5U8f5d3Te
                            RfcProvCertif="LSO1306189R5" FechaTimbrado="2019-04-02T17:35:44" UUID="f6890cfe-1afe-4384-89ff-5965dc854816"/>
                          </cfdi:Complemento>
                        </cfdi:Impuestos>
                      </cfdi:Traslados>
                    </cfdi:Complemento>
                  </cfdi:Conceptos>
                </cfdi:Concepto>
              </cfdi:Impuestos>
            </cfdi:Traslados>
          </cfdi:Concepto>
        </cfdi:Impuestos>
      </cfdi:Concepto>
    </cfdi:Conceptos>
  </cfdi:Conceptos>
</cfdi:Comprobante>
```

Verificación de comprobantes fiscales digitales por internet

A través de esta opción, usted podrá verificar si el comprobante fue certificado por el SAT

Folio fiscal*:	RFC emisor*:	RFC receptor*:
		
Proporcione los dígitos de la imagen*		
<input type="text"/>		
<input type="button" value="Verificar CFDI"/>		

* Datos obligatorios

RFC del emisor	Nombre o razón social del emisor	RFC del receptor	Nombre o razón social del receptor
GAX1111105Y0	GAXFER SA DE CV	GES790913CT0	GOBIERNO DEL ESTADO DE SONORA
Folio fiscal	Fecha de expedición	Fecha certificación SAT	PAC que certificó
F6890CFE-1AFE-4384-89FF-5965DC854816	2019-04-02T16:35:21	2019-04-02T17:35:44	LSO1306189R5
Total del CFDI	Efecto del comprobante	Estado CFDI	Estatus de cancelación
\$186.50	Ingreso	Vigente	Cancelable sin aceptación

Imprimir

Enlaces

[Declaración de Accesibilidad \(https://www.gob.mx/accesibilidad\)](https://www.gob.mx/accesibilidad)
[Política de privacidad \(https://www.gob.mx/privacidad\)](https://www.gob.mx/privacidad)
[Términos y Condiciones \(https://www.gob.mx/terminos\)](https://www.gob.mx/terminos)
[Marco Jurídico \(http://www.ordenjudicial.gob.mx\)](http://www.ordenjudicial.gob.mx)
[Portal de Obligaciones de Transparencia \(http://portaltransparencia.gob.mx\)](http://portaltransparencia.gob.mx)
[Sistema Informex \(https://www.informex.org.mx/gobierno/federal/home/accion\)](https://www.informex.org.mx/gobierno/federal/home/accion)
[INAI \(http://inicio.ifai.org.mx/SitePages/ifaia.aspx\)](http://inicio.ifai.org.mx/SitePages/ifaia.aspx)
[Mapa de sitio \(https://www.gob.mx/sitemap\)](https://www.gob.mx/sitemap)

¿Qué es gob.mx?

Es el portal único de trámites, información y participación ciudadana. [Leer más \(https://www.gob.mx/que-es-gobmx\)](https://www.gob.mx/que-es-gobmx)
[English \(https://www.gob.mx/en/index\)](https://www.gob.mx/en/index)
[Temas \(https://www.gob.mx/temas\)](https://www.gob.mx/temas)
[Reformas \(https://reformas.gob.mx\)](https://reformas.gob.mx)

Contacto

Mesa de ayuda: dudas e información
gobmx@funcionpublica.gob.mx

[Denuncia contra servidores públicos \(https://www.gob.mx/tramites/ficha/presentacion-de-quejas-y-denuncias/enla-sfu/SFP5d\)](https://www.gob.mx/tramites/ficha/presentacion-de-quejas-y-denuncias/enla-sfu/SFP5d)

Mantente informado. Suscríbete.



Síguenos en



ZAEF480129NB9

Francisco Fernando Zarain Escauriaza

Sonora 149

Centro C.P. 85000

Cajeme Sonora, México

Régimen Fiscal: 612 - Personas Físicas con Actividades Empresariales y Profesionales

Lugar de expedición: 85000

FACTURA PARA:

GES790913CT0

GOBIERNO DEL ESTADO DE SONORA

COMONFORT Y DR. PALIZA S/N

CENTENARIO C.P. 83260

HERMOSILLO SONORA, MEXICO

Uso del CFDi: G03 - Gastos en general

Fecha de emisión: Abril 2 2019 - 16:48:42

Certificado SAT: 00001000000404486074

No. Certificado: 00001000000404510432

Folio fiscal: 8C4E6711-59D6-416C-A149-A4BAA3F17D45

Serie-Folio: A-123456

Forma de pago: 01 - Efectivo

Método de pago: PUE - Pago en una sola exhibición

CANTIDAD	CLAVE UNIDAD	CLAVE PRODUCTO	DESCRIPCIÓN	PRECIO	IMPORTE
1.00	E48	90101500	Consumo de servicio de Restaurante de fecha 2019-04-02 con folio 123456	142.24	142.24
Subtotal:					142.24
IVA 16%:					22.76
Total:					165.00
Propina:					0.00
Total con propina:					165.00

Total con letra: Ciento sesenta y cinco pesos 00/100 M.N.

Sello digital del CFDi:

BY+nRpVCM5Q4L+4R+NIP5Av+TPGf2wkvKc1cs3BLVzVIKzQBZWNJaiR2UVEgv8EmG/SZiQa2ZW8DA48mY8hQY4jUY5RU94AAvPcmJt0tJHYX/HkURtmi7mN3I+IPIngrs0rw+4RVPFyWqDeyoSXDab/Bb7jQpUrKdQ6yUg+SaNi1oiEV9zNtsJU8nSe8EwZaVhtxylfQlwrnsI4MqY6V2bW82RBQDzHXE+n3TXAMBkFo5tgUB308hj4Q9bWIQMNJtFycp67sTMJnR8SQXFgehIGFdYWXL7SybFXjZiNaG/40CaEKMMFKIJ1AcahKJTO8DMEVkcXHyafajtoXtQ==

Sello del SAT:

O3WmiDx1jHx/5uikH0WeD5Af/Rf7wKqgwpbSixSvo5ae9O8wsBGwfyUws4NagZkiZMLsrtwSPmYn9th7SIXTDgIS5SBPrXN3bhUyXz3n1/FHKbcfPdA+2OBMzUrnHn0B6RfNmkQviE1N+OsagP2Xw71vGZdbSRQDHBvhoxBYQbSKSaKvUAH+22DY593MWqEHXf+li/77gNIC/tCH8aO9KcJqis6p5oh7Aizum40zyo3BIDI R87B4rEKH5gAMvaedOGdPg4v2nNAX2mtIRCMsijonFpFiUo4TvMOPpCsW915LdNVYohI2Sc0m5xDdO32WnQVIEsBGp/M8mNL/dsh9A==

Cadena original del complemento de certificado digital del SAT:

||1.1|8C4E6711-59D6-416C-A149-A4BAA3F17D45|2019-04-02T16:48:42|MAS0810247C0|BY+nRpVCM5Q4L+4R+NIP5Av+TPGf2wkvKc1cs3BLVzVIKzQBZWNJaiR2UVEgv8EmG/SZiQa2ZW8DA48mY8hQY4jUY5RU94AAvPcmJt0tJHYX/HkURtmi7mN3I+IPIngrs0rw+4RVPFyWqDeyoSXDab/Bb7jQpUrKdQ6yUg+SaNi1oiEV9zNtsJU8nSe8EwZaVhtxylfQlwrnsI4MqY6V2bW82RBQDzHXE+n3TXAMBkFo5tgUB308hj4Q9bWIQMNJtFycp67sTMJnR8SQXFgehIGFdYWXL7SybFXjZiNaG/40CaEKMMFKIJ1AcahKJTO8DMEVkcXHyafajtoXtQ==|00001000000404486074||



Este documento es una representación impresa de un CFDI.

Condiciones de pago: Pago en una sola exhibición

```
<?xml version="1.0" encoding="UTF-8"?>
<cfdi:Comprobante LugarExpedicion="85000" MetodoPago="PUE" xmlns:iedu="http://www.sat.gob.mx/iedu" xmlns:implocal="http://www.sat.gob.mx/implocal"
xmlns:cfdi="http://www.sat.gob.mx/cfd/3" TipoDeComprobante="I" Total="165.00" Moneda="MXN" SubTotal="142.24" CondicionesDePago="Pago en una sola
exhibición"
Certificado="MIIGLjCCBBagAwIBAgIUMDAwMDEwMDAwMDA0MDQ1MTA0MzIwDQYJKoZIhvcNAQELBQAwggGyMTgwNgYDVQQDDC9BLkMuI
NoCertificado="00001000000404510432" FormaPago="01"
Sello="BY+nRpVCM5Q4L+4R+NIP5Av+TPGf2wkkvKc1es3BLVzV1KzQBZWNJalR2UVEgy8EmG/SZiQa2ZW8DA48rnY8hQY4jUY5RU94AAvPcmJt0tJH
Fecha="2019-04-02T14:48:04" Folio="123456" Serie="A" Version="3.3" xsi:schemaLocation="http://www.sat.gob.mx/cfd/3
http://www.sat.gob.mx/sitio_internet/cfd/3/cfdv33.xsd http://www.sat.gob.mx/iedu http://www.sat.gob.mx/sitio_internet/cfd/iedu/iedu.xsd
http://www.sat.gob.mx/implocal http://www.sat.gob.mx/sitio_internet/cfd/implocal/implocal.xsd" xmlns:xsi="http://www.w3.org/2001/XMLSchema-instance">
  <cfdi:Emisor Nombre="Francisco Fernando Zarain Escauriaza" Rfc="ZAEF480129NB9" RegimenFiscal="612"/>
  <cfdi:Receptor Nombre="GOBIERNO DEL ESTADO DE SONORA" Rfc="GES790913CT0" UsoCFDI="G03"/>
  - <cfdi:Conceptos>
    - <cfdi:Concepto Importe="142.24" ValorUnitario="142.24" Descripcion="Consumo de servicio de Restaurante de fecha 2019-04-02 con folio 123456"
      NoIdentificacion="ALIMENTOS" Unidad="NO APLICA" Cantidad="1.000000" ClaveUnidad="E48" ClaveProdServ="90101500">
      - <cfdi:Impuestos>
        - <cfdi:Traslados>
          <cfdi:Traslado Importe="22.76" TasaOCuota="0.160000" TipoFactor="Tasa" Impuesto="002" Base="142.24"/>
        </cfdi:Traslados>
      </cfdi:Impuestos>
    </cfdi:Concepto>
  </cfdi:Conceptos>
  - <cfdi:Impuestos TotalImpuestosTrasladados="22.76">
    - <cfdi:Traslados>
      <cfdi:Traslado Importe="22.76" TasaOCuota="0.160000" TipoFactor="Tasa" Impuesto="002"/>
    </cfdi:Traslados>
  </cfdi:Impuestos>
  - <cfdi:Complemento>
    <tfd:TimbreFiscalDigital Version="1.1" xsi:schemaLocation="http://www.sat.gob.mx/TimbreFiscalDigital
      http://www.sat.gob.mx/sitio_internet/cfd/TimbreFiscalDigital/TimbreFiscalDigitalv11.xsd" xmlns:xsi="http://www.w3.org/2001/XMLSchema-
      instance"
      SelloSAT="O3WMiDx1jHx/5uikHOWeD5A/Rf7wKqgwpbSixSVo5ae9O8wsBGwfyUws4NagZkIZMLSRtwSPmYn9th7SIxTDglS5SBPrXN3bhU
      NoCertificadoSAT="00001000000404486074"
      SelloCFD="BY+nRpVCM5Q4L+4R+NIP5Av+TPGf2wkkvKc1es3BLVzV1KzQBZWNJalR2UVEgy8EmG/SZiQa2ZW8DA48rnY8hQY4jUY5RU
      RfcProvCertif="MAS0810247C0" FechaTimbrado="2019-04-02T16:48:42" UUID="8C4E6711-59D6-416C-A149-A4BAA3F17D45"
      xmlns:tfd="http://www.sat.gob.mx/TimbreFiscalDigital"/>
  </cfdi:Complemento>
</cfdi:Comprobante>
```

Verificación de comprobantes fiscales digitales por internet

A través de esta opción, usted podrá verificar si el comprobante fue certificado por el SAT

Folio fiscal*:

RFC emisor*:

RFC receptor*:



Proporcione los dígitos de la imagen*:

Verificar CFDI

* Datos obligatorios

RFC del emisor	Nombre o razón social del emisor	RFC del receptor	Nombre o razón social del receptor
ZAEF480129NB9	Francisco Fernando Zarain Escauriaza	GES790913CT0	GOBIERNO DEL ESTADO DE SONORA
Folio fiscal	Fecha de expedición	Fecha certificación SAT	PAC que certificó
8C4E6711-59D6-416C-A149-A4BAA3F17D45	2019-04-02T14:48:04	2019-04-02T16:48:42	MAS0810247C0
Total del CFDI	Efecto del comprobante	Estado CFDI	Estatus de cancelación
\$165.00	Ingreso	Vigente	Cancelable sin aceptación

Imprimir

Enlaces

[Declaración de Accesibilidad \(https://www.gob.mx/accesibilidad\)](https://www.gob.mx/accesibilidad)
[Política de privacidad \(https://www.gob.mx/privacidad\)](https://www.gob.mx/privacidad)
[Términos y Condiciones \(https://www.gob.mx/terminos\)](https://www.gob.mx/terminos)
[Marco Jurídico \(http://www.ordenjuridico.gob.mx\)](http://www.ordenjuridico.gob.mx)
[Portal de Obligaciones de Transparencia \(http://portaltransparencia.gob.mx\)](http://portaltransparencia.gob.mx)
[Sistema Infomex \(https://www.informex.org.mx/gobierno-federal/home-accion\)](https://www.informex.org.mx/gobierno-federal/home-accion)
[INAL \(http://www.inicio.fai.org.mx/SitePages/fai.aspx\)](http://www.inicio.fai.org.mx/SitePages/fai.aspx)
[Mapa de sitio \(https://www.gob.mx/sitemap\)](https://www.gob.mx/sitemap)

¿Qué es gob.mx?

Es el portal único de trámites, información y participación ciudadana. Leer más (https://www.gob.mx/que-es-gobmx)

[English \(https://www.gob.mx/en/index\)](https://www.gob.mx/en/index)
[Temas \(https://www.gob.mx/temas\)](https://www.gob.mx/temas)
[Reformas \(http://reformas.gob.mx\)](http://reformas.gob.mx)

Contacto

Mesa de ayuda, dudas e información
gobmx@funcionpublica.gob.mx

[Denuncia contra servidores públicos \(https://www.gob.mx/tramites/ficha/presentacion-de-quejas-y-denuncias-en-la-sfp/SFP54\)](https://www.gob.mx/tramites/ficha/presentacion-de-quejas-y-denuncias-en-la-sfp/SFP54)

Mantente informado. Suscríbete.

usuario@ejemplo.com



Síguenos en



CADENA COMERCIAL OXO, SA DE CV
R.F.C. CCO8605231N4

Lugar de Expedición
CP:85000

Factura: 231480117

Régimen Fiscal:

623 – Opcional para Grupos de Sociedades

Folio Fiscal:

c641ead0-cac0-4e61-a40b-4a78ef2b43d7

Número del serie CSD del SAT: 00001000000412961770

Número del serie CSD del emisor: 00001000000405409176

Serie: OBR

I-INGRESO

Uso CFDI: G03 - Gastos en general

Fecha de emisión: 2019-04-04T13:05:27

Fecha de certificación: 2019-04-04T13:05:27

Facturado a: GOBIERNO DEL ESTADO DE SONORA
Dirección: COMONFORT Y DR PALIZA N. SN **C.P :** 83260
Delegación/Municipio: HERMOSILLO **Colonia:** CENTENARIO
RFC: GES790913CT0 **Estado:** SONORA

Cantidad	Clave ID	Artículo	Precio unitario	Impuesto	Importe
1.000000 EA	50202306	PENAFIEL NARANJADA 600 ML NR	9.48	1.52	9.48
1.000000 EA	50202301	AGUA PURIFICADA ELECTROPURA 1 LT BOTE	11.00	0.00	11.00

PUE-PAGO EN UNA SOLA EXHIBICIÓN	SUBTOTAL	20.48
Forma de Pago	TASA I.V.A 0%	0.00
01	TASA I.V.A 16%	1.52
	TOTAL MXN	22.00

Sello digital del CFDI

MmjCY+H1AiV73FQ0ZBgzUtyYx7SAGKCxY+FTw58FeaINZZMAQK0mXCH7dZee6nnpeAnWcUX9crfF/W6sF+fE+PpyH9lkyj/TcDpWAIHT65fhnXcFHmGmKlcl2rq4KPUQeYBsptITgB5c913HcjJJS7ro8hUkbnVRyBb1jO8J7qWoJ8rnFQLtUKw3ME19ubrLL0+wajrBhRgHCijJBBcqQ9YluOxdy5uWVjaGZA6cucUoiTRSpis/zSq6WkYnW3UzngbrY/K4zFXMLfQrV1fRk8TALhOdDfhg01zVY8TrN9hfEyAu4zOtj63+Xzdw0LfqFADB6uwAknDsQvqumJOA==

Sello digital del SAT

sVB5ennihqPMMf8v/RWliddDomAzdGFDIxhXLq+FIGl0GczTIHzLLfeyzioI07eD0fUwUGf615aPbCWLsVE6SCrIEffpN54LrOvZRkYMQaU67WSOz8muONXiuq8NX8ymu61nBhgX5dnnNq9vakOCH9vDgAXvUS4iaAMzfYZLpjgTrrsK1g/7q887E2XROOVjEyH+40zbC3fPE7Ll2l1xcdE0Krb+Ismq3ufaQIZbVTgKxPun4wDcS0eMuOVyr3uidG+JPKQ88/29zaNRHEPCDYrwrFRr9gN6okJdM0Orz239uog9bIJTvlS1dJ2dbKdJTjhgJzCvuoSqhbRNqNpmvEA==

Cadena Original

||1.1|c641ead0-cac0-4e61-a40b-4a78ef2b43d7|2019-04-04T13:05:27|DIA031002LZ2|MmjCY+H1AiV73FQ0ZBgzUtyYx7SAGKCxY+FTw58FeaINZZMAQK0mXCH7dZee6nnpeAnWcUX9crfF/W6sF+fE+PpyH9lkyj/TcDpWAIHT65fhnXcFHmGmKlcl2rq4KPUQeYBsptITgB5c913HcjJJS7ro8hUkbnVRyBb1jO8J7qWoJ8rnFQLtUKw3ME19ubrLL0+wajrBhRgHCijJBBcqQ9YluOxdy5uWVjaGZA6cucUoiTRSpis/zSq6WkYnW3UzngbrY/K4zFXMLfQrV1fRk8TALhOdDfhg01zVY8TrN9hfEyAu4zOtj63+Xzdw0LfqFADB6uwAknDsQvqumJOA==|00001000000412961770||

*Este documento es una representación impresa de un CFDI.

```
<?xml version="1.0" encoding="UTF-8"?>
<cfdi:Comprobante xmlns:implocal="http://www.sat.gob.mx/implocal" xmlns:pago10="http://www.sat.gob.mx/Pagos"
xmlns:xsi="http://www.w3.org/2003/XMLSchema-instance" xmlns:cfdi="http://www.sat.gob.mx/cfd/3" xsi:schemaLocation="http://www.sat.gob.mx/cfd/3
http://www.sat.gob.mx/sitio_internet/cfd/3/cfdv33.xsd" LugarExpedicion="85000" MetodoPago="PUE" TipoDeComprobante="I" Total="22.00" Moneda="MXN"
SubTotal="20.48"
Certificado="MIIGSzCCBDOgAwIBAgIUMDAwMDEwMDAwMDA0MDU0MDkxNzYwDQYJKoZIhvcNAQELBQAwggGyMTgwNgYDVQDDC9BLkMul
NoCertificado="00001000000405409176" FormaPago="01"
Sello="MmjCY+H1AiV73FQ0ZBgZUtyYx7SAgKCxY+FTw58FeaINZZMAQK0mXCH7dZee6npeAnWcUX9crff/W6sF+fE+PpyH9lkyj/TcDpWAIHT65fhn"
Fecha="2019-04-04T13:05:27" Folio="231480117" Serie="OBR" Version="3.3">
  <cfdi:Emisor RegimenFiscal="623" Nombre="CADENA COMERCIAL OXXO, SA DE CV" Rfc="CCO8605231N4"/>
  <cfdi:Receptor Nombre="GOBIERNO DEL ESTADO DE SONORA" Rfc="GES790913CT0" UsoCFDI="G03"/>
  - <cfdi:Conceptos>
    - <cfdi:Concepto Importe="9.48" ValorUnitario="9.48" Descripcion="PENAFIEL NARANJADA 600 ML NR" Unidad="EA" ClaveUnidad="EA"
      Cantidad="1.000000" ClaveProdServ="50202306">
      - <cfdi:Impuestos>
        - <cfdi:Traslados>
          <cfdi:Traslado Importe="1.52" TasaOCuota="0.160000" TipoFactor="Tasa" Impuesto="002" Base="9.48"/>
          </cfdi:Traslados>
        </cfdi:Impuestos>
      </cfdi:Concepto>
    - <cfdi:Concepto Importe="11.00" ValorUnitario="11.00" Descripcion="AGUA PURIFICADA ELECTROPURA 1 LT BOTE" Unidad="EA"
      ClaveUnidad="EA" Cantidad="1.000000" ClaveProdServ="50202301">
      - <cfdi:Impuestos>
        - <cfdi:Traslados>
          <cfdi:Traslado Importe="0.00" TasaOCuota="0.000000" TipoFactor="Tasa" Impuesto="002" Base="11.00"/>
          </cfdi:Traslados>
        </cfdi:Impuestos>
      </cfdi:Concepto>
    </cfdi:Conceptos>
  - <cfdi:Impuestos TotalImpuestosTrasladados="1.52">
    - <cfdi:Traslados>
      <cfdi:Traslado Importe="1.52" TasaOCuota="0.160000" TipoFactor="Tasa" Impuesto="002"/>
      <cfdi:Traslado Importe="0.00" TasaOCuota="0.000000" TipoFactor="Tasa" Impuesto="002"/>
      </cfdi:Traslados>
    </cfdi:Impuestos>
  - <cfdi:Complemento>
    <tfd:TimbreFiscalDigital xsi:schemaLocation="http://www.sat.gob.mx/TimbreFiscalDigital
http://www.sat.gob.mx/sitio_internet/cfd/TimbreFiscalDigital/TimbreFiscalDigitalv11.xsd" Version="1.1"
SelloSAT="sVB5ennihqPMMf8v/RWlddDomAzdGFDlxhXLq+FIG10GezTIHzLLfeyzIoI07eD0fUwUGf615aPbCWLsVE6SCrIEffpN54LrOvZRk
NoCertificadoSAT="00001000000412961770"
SelloCFD="MmjCY+H1AiV73FQ0ZBgZUtyYx7SAgKCxY+FTw58FeaINZZMAQK0mXCH7dZee6npeAnWcUX9crff/W6sF+fE+PpyH9lkyj/T
FechaTimbrado="2019-04-04T13:05:27" RfcProvCertif="DIA031002LZ2" UUID="c641ead0-cac0-4e61-a40b-4a78ef2b43d7"
xmlns:tfd="http://www.sat.gob.mx/TimbreFiscalDigital"/>
  </cfdi:Complemento>
  - <cfdi:Addenda>
    - <ns:diverza xmlns:ns="http://www.diverza.com/ns/addenda/diverza/1" version="1.1">
      <ns:generales tipoDocumento="Factura"/>
      <ns:clavesDescripcion c_UsoCFDI="Gastos en general" c_RegimenFiscal="Opcional para Grupos de Sociedades" c_MetodoPago="PAGO EN
UNA SOLA EXHIBICION" c_TipoDeComprobante="Ingreso"/>
      - <ns:receptor>
        <ns:domicilioFiscalR_codigoPostal="83260" pais="Mexico" estado="SONORA" municipio="HERMOSILLO" ciudad="HERMOSILLO"
colonia="CENTENARIO" numero="SN" calle="COMONFORT Y DR PALIZA"/>
      </ns:receptor>
    </ns:diverza>
  </cfdi:Addenda>
</cfdi:Comprobante>
```

Verificación de comprobantes fiscales digitales por internet

A través de esta opción, usted podrá verificar si el comprobante fue certificado por el SAT

Folio fiscal*:	RFC emisor*:	RFC receptor*:
		
Proporcione los dígitos de la imagen*:		
<input type="text"/>		
<input type="button" value="Verificar CFDI"/>		

* Datos obligatorios

RFC del emisor	Nombre o razón social del emisor	RFC del receptor	Nombre o razón social del receptor
CCO8605231N4	CADENA COMERCIAL OXXO, SA DE CV	GES790913CT0	GOBIERNO DEL ESTADO DE SONORA
Folio fiscal	Fecha de expedición	Fecha certificación SAT	PAC que certificó
C641EAD0-CAC0-4E61-A40B-4A78EF2B43D7	2019-04-04T13:05:27	2019-04-04T13:05:27	DIA031002LZ2
Total del CFDI	Efecto del comprobante	Estado CFDI	Estatus de cancelación
\$22.00	Ingreso	Vigente	Cancelable sin aceptación

Imprimir

Enlaces

[Declaración de Accesibilidad \(https://www.gob.mx/accesibilidad\)](https://www.gob.mx/accesibilidad)
[Política de privacidad \(https://www.gob.mx/privacidad\)](https://www.gob.mx/privacidad)
[Términos y Condiciones \(https://www.gob.mx/terminos\)](https://www.gob.mx/terminos)
[Marco Jurídico \(http://www.ordenjudicial.gob.mx\)](http://www.ordenjudicial.gob.mx)
[Portal de Obligaciones de Transparencia \(http://portaltransparencia.gob.mx\)](http://portaltransparencia.gob.mx)
[Sistema Informex \(https://www.informex.org.mx/gobierno/federal/home.action\)](https://www.informex.org.mx/gobierno/federal/home.action)
[INAI \(http://inicio.iaj.org.mx/SitePages/iaj.aspx\)](http://inicio.iaj.org.mx/SitePages/iaj.aspx)
[Mapa de sitio \(https://www.gob.mx/sitemap\)](https://www.gob.mx/sitemap)

¿Qué es gob.mx?

Es el portal único de trámites, información y participación ciudadana. [Leer más \(https://www.gob.mx/que-es-gobmx\)](https://www.gob.mx/que-es-gobmx)

[English \(https://www.gob.mx/en/index\)](https://www.gob.mx/en/index)
[Temas \(https://www.gob.mx/temas\)](https://www.gob.mx/temas)
[Reformas \(http://reformas.gob.mx\)](http://reformas.gob.mx)

Contacto

Mesa de ayuda: dudas e información
gobmx@funcionpublica.gob.mx

[Denuncia contra servidores públicos \(https://www.gob.mx/tramites/ficha/representacion-de-guejas-ydenuncias-en-la-sfp/SFP54\)](https://www.gob.mx/tramites/ficha/representacion-de-guejas-ydenuncias-en-la-sfp/SFP54)

Mantente informado. Suscríbete.



Síguenos en