

2 AL MILLAR

Gastos por Comprobar:

Nombre: Julio César Estrada Córdova
 Comisión a: Ejido Josefa Ortiz de Domínguez, Ejido El Coyote, Ejido Cajeme y Caborca, del Municipio de Caborca, Sonora.
 Período de: del día 07 al 09 de abril de 2019
 Oficios de Comisión: ECOP-DEC-0559/2019 y ECOP-DEC-0570/2019
 Cheque No. _____ de Fecha: _____ importe \$ 1,700.00
 Vehículo Asignado _____
 Gastos Programados _____
 Banco: _____ Cuenta: _____
 \$ 1,700.00

Relación de documentación comprobatoria:

No.	Fecha	Factura	Prestador de Servicio/ Concepto	Importe
1	07-abr-19	292168	Restaurant Elba, S.A. de C.V.	\$173.00
2	07-abr-19	56835	Hilda Irene Palacio Arredondo	\$126.00
3	08-abr-19	385	Daniel Salazar Lizarraga (hospedaje)	\$500.00
4	08-abr-19	8952	Nazhelly Prez Ayala	\$170.00
5	09-abr-19	231952797	Cadena Comercial Oxxo, S.A. de C.V.	\$25.00
6	09-abr-19	231953721	Cadena Comercial Oxxo, S.A. de C.V.	\$54.00
7				
8				
9				
10				
11				
12				
13				
14				
15				
16				
17				
18				

Subtotal Gastos \$ 1,048.00
 Efectivo Devuelto \$ 652.00
 1,700.00

Toda entrega por concepto de "Gastos a Comprobar" deberá quedar cubierta ante la Dirección General de Administración y Control Presupuestal, al siguiente día hábil de concluida la Comisión.

 Firma de conformidad

 Firma de Persona Comisionada

SECRETARÍA DE LA CONTRALORÍA GENERAL
 E C I B I D
 15 ABR. 2019
 DIRECCIÓN GENERAL DE ADMINISTRACIÓN Y CONTROL PRESUPUESTAL
 Documentación sujeta a revisión y suficiencia presupuestal.

BVA BANCOMER

DEPOSITO EN CUENTA

FECHA / HORA: 10-04-2019 / 13:39:56
SUCURSAL : 5220
MOVIMIENTO : 000005673
REFERENCIA :
PLAZA : HERMOSILLO
CLIENTE: GUB EDO DE SON SECRETARIA DE L
CUENTA : 0101598031

IMPORTE TOTAL MXP :\$ 652.00

>>00>>66>>00>>MBX64X12X9 <<
>>00000000005060703<<
>>13X39XX56XS<<

ESTIMADO CLIENTE FAVOR DE CONSERVAR ESTE
DOCUMENTO PARA CUALQUIER ACLARACION FUTURA

BVA BANCOMER, S.A. INSTITUCION DE BANCA MULTIPLE,
GRUPO FINANCIERO, AV. PASEO DE LA REFORMA 510,
COL. JUAREZ, DELG. CUAUHTEMOC; C.P. 06600,
MEXICO DF R.F.C. BBA-830831-LJ2

Lic. Fernando Herrera Saldate
Director General de Evaluación y Control de Obra Pública
Secretaría de la Contraloría General

En cumplimiento a lo dispuesto en los oficios de comisión Nos. ECOP-DEC-0559/2019 de fecha 03 de abril de 2019 y ECOP-DEC-0570 de fecha 04 de abril de 2019, con motivo de la auditoría No. 1344-DS-GF y en acompañamiento y en apoyo de personal, de la Auditoría Superior de la Federación y del Instituto Sonorense de Infraestructura Educativa (ISIE), en las Localidades de El Coyote, Ejido Cajeme (numero 2) y Caborca, todas en el Municipio de Caborca, Sonora, Sonora.

A continuación, se hace un desglose de las actividades realizadas:

El día 07 de abril, se inicia con el traslado al Municipio de Caborca, para las inspecciones física requeridas.

El día 08 de abril, se inicia con el traslado al Ejido Cajeme (numero 2), en el Municipio de Caborca, para la inspección física requerida, siendo las siguientes obras visitadas:
Nombre de la Obra: Rehabilitación del sistema eléctrico en aula, pintura, impermeabilización, rehabilitación menor de servicios sanitarios, instalación de aires acondicionados, mini Split, andadores, construcción de cerco perimetral, construcción de acometida y alimentadores eléctricos, en escuela primaria Teniente Juan de la Barrera, de la Localidad de Ejido Cajeme (numero 2) y Municipio de Caborca, Sonora.
N° de Contrato: ISIE-FAMEB-18-057

Ejecutora: Instituto Sonorense de Infraestructura Educativa (ISIE)

Programa: "Fondo de aportaciones Múltiples"

Monto Contratado: \$755,450.90

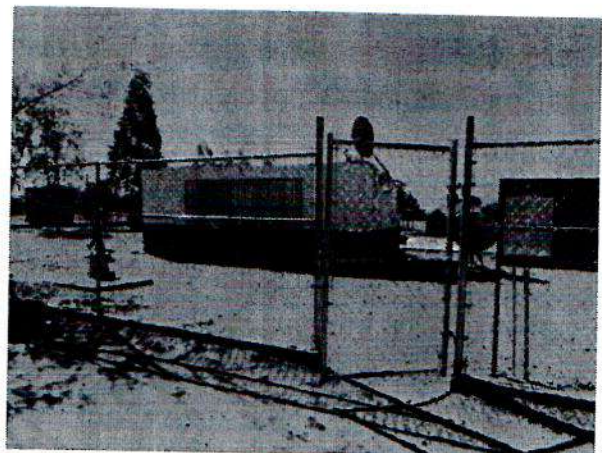
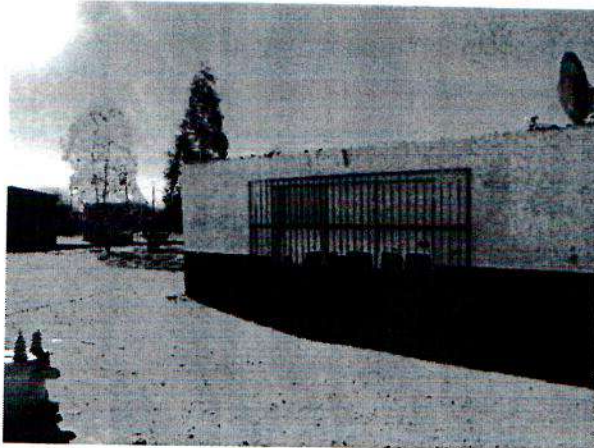

Nombre de la Obra: Rehabilitación eléctrica en edificios "A" y "B", rehabilitación de servicios sanitarios, aires acondicionados, acometida y alimentadores, en Jardín de Niños Niños del Desierto, de la Localidad de El Coyote y Municipio de Caborca, Sonora.

N° de Contrato: ISIE-FP100-18-245

Ejecutora: Instituto Sonorense de Infraestructura Educativa (ISIE)

Programa: "Escuelas AL CIEN"

Monto Contratado: \$814,156.89

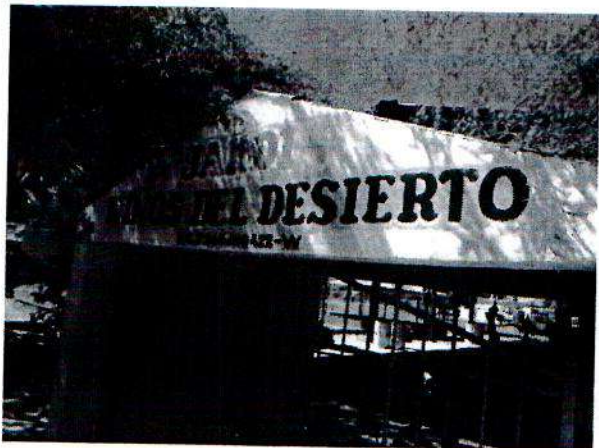

Nombre de la Obra: Rehabilitación del sistema eléctrico en edificios, rehabilitación de servicios sanitarios, aires acondicionados, cisterna e interconexión entre tableros, en escuela primaria Lic. Adolfo López Mateos, de la Localidad de Heroica Caborca y

Municipio de Caborca, Sonora.

N° de Contrato: ISIE-FAMEB-18-085

Ejecutora: Instituto Sonorense de Infraestructura Educativa (ISIE)

Programa: "Fondo de aportaciones Múltiples"

Monto Contratado: \$1,200,914.49



Una vez terminada la verificación, se inicia el regreso a esta Ciudad de Hermosillo, Sonora.

Hermosillo, Sonora, a 12 de abril de 2019

Ing. Julio César Estrada Córdova



Dirección General de Evaluación y Control de Obra Pública
Oficio. - No. ECOP-DEC-0559/2019.

Hermosillo, Sonora, 03 de abril de del 2019
2019: Año del combate a la corrupción"
"2019: Año de la megarregión Sonora-Arizona".

Asunto: Se le comisiona

Ing. Julio Cesar Estrada Córdoba
Presente.-

Con fundamento en el Artículo 18, fracción I del Reglamento Interior de esta Secretaría, y en relación a las Cláusulas Primera, Segunda, Tercera y Sexta del contrato de Prestación de Servicios Profesionales por Honorarios suscrito entre la Secretaría con Usted, se le comisiona para que efectúe la verificación física de las obras que se anexan a este oficio, correspondientes a la auditoría 1344-DS-GF con título "Fondo de Aportaciones Múltiples" y 1350-DS-GF con título "Escuelas al CIEN" ambas de la cuenta pública 2018, ubicadas en los municipios de Caborca, Sonora.

Dicha comisión comprende del 08 y 09 de abril del año en curso, para lo cual dispondrá de 1 día de viáticos y 1 día de gastos de camino derivados del recurso 2 al millar estatal, debiendo rendir un informe con las conclusiones respectivas.

El recorrido se realizará en un vehículo pick up Dodge con placas VB-71-395, recorriendo aproximadamente 700 kms de carretera pavimentada cruzando 4 casetas de peaje, por lo que deberá coordinarse con el área respectiva para que el vehículo se le proporcione el día 08 de abril a partir de las 8:00 horas, entregándolo al término de la comisión de acuerdo a las instrucciones giradas por esa unidad.

Atentamente
Sufragio Efectivo. No Reelección.

Lic. Fernando Herrera Saldate
El Director General



SECRETARIA DE LA CONTRALORIA GENERAL
DIRECCIÓN GENERAL DE EVALUACIÓN
Y CONTROL DE OBRA PÚBLICA
HERMOSILLO, SONORA

C.c.p. Ing. Héctor González Tirado. Director General de Administración y Control Presupuestal de la S.C.G. Presente.
Lic. Edgar Prendas Sandoval. Director de Recursos Financieros y Materiales.
Archivo.
EIEA/CLR/GVB

u b

SONORA
UNIDOS LOGRAMOS MÁS

SECRETARÍA DE LA CONTRALORIA GENERAL DEL ESTADO
 DIRECCION GENERAL DE ADMINISTRACIÓN Y CONTROL PRESUPUESTAL
 HOJA DE RECEPCIÓN Y ENTREGA DE VEHÍCULOS PARA COMISIÓN Y RESGUARDO
 PUNTOS A VERIFICAR DEL VEHÍCULO

	Recibe		Entrega	
	Si	No	Si	No
1 LIMPIA PARABRISAS				
Hules	<input checked="" type="checkbox"/>	<input type="checkbox"/>	<input type="checkbox"/>	<input type="checkbox"/>
Funcionan	<input checked="" type="checkbox"/>	<input type="checkbox"/>	<input type="checkbox"/>	<input type="checkbox"/>
Funciona Agua	<input checked="" type="checkbox"/>	<input type="checkbox"/>	<input type="checkbox"/>	<input type="checkbox"/>
2 LUCES				
Altas	<input checked="" type="checkbox"/>	<input type="checkbox"/>	<input type="checkbox"/>	<input type="checkbox"/>
Bajas	<input checked="" type="checkbox"/>	<input type="checkbox"/>	<input type="checkbox"/>	<input type="checkbox"/>
Direccionales	<input checked="" type="checkbox"/>	<input type="checkbox"/>	<input type="checkbox"/>	<input type="checkbox"/>
Frenos (Stop)	<input type="checkbox"/>	<input type="checkbox"/>	<input type="checkbox"/>	<input type="checkbox"/>
3 TABLERO	<input checked="" type="checkbox"/>	<input type="checkbox"/>	<input type="checkbox"/>	<input type="checkbox"/>
Fijo	<input checked="" type="checkbox"/>	<input type="checkbox"/>	<input type="checkbox"/>	<input type="checkbox"/>
Suelto	<input type="checkbox"/>	<input checked="" type="checkbox"/>	<input type="checkbox"/>	<input type="checkbox"/>
4 GASOLINA				
Tanque Lleno	<input checked="" type="checkbox"/>	<input type="checkbox"/>	<input type="checkbox"/>	<input type="checkbox"/>
(Especifique si no esta lleno)	<input type="checkbox"/>	<input type="checkbox"/>	<input type="checkbox"/>	<input type="checkbox"/>
5 ASIENTOS				
Limpio	<input checked="" type="checkbox"/>	<input type="checkbox"/>	<input type="checkbox"/>	<input type="checkbox"/>
Manchado	<input type="checkbox"/>	<input checked="" type="checkbox"/>	<input type="checkbox"/>	<input type="checkbox"/>
Roto	<input type="checkbox"/>	<input checked="" type="checkbox"/>	<input type="checkbox"/>	<input type="checkbox"/>
Hundido	<input type="checkbox"/>	<input checked="" type="checkbox"/>	<input type="checkbox"/>	<input type="checkbox"/>
Fijo	<input checked="" type="checkbox"/>	<input type="checkbox"/>	<input type="checkbox"/>	<input type="checkbox"/>
Suelto	<input type="checkbox"/>	<input checked="" type="checkbox"/>	<input type="checkbox"/>	<input type="checkbox"/>
6 HERRAMIENTAS				
Cables	<input checked="" type="checkbox"/>	<input type="checkbox"/>	<input type="checkbox"/>	<input type="checkbox"/>
Gato	<input checked="" type="checkbox"/>	<input type="checkbox"/>	<input type="checkbox"/>	<input type="checkbox"/>
Varilla del Gato	<input checked="" type="checkbox"/>	<input type="checkbox"/>	<input type="checkbox"/>	<input type="checkbox"/>
Cruceta o Similar	<input checked="" type="checkbox"/>	<input type="checkbox"/>	<input type="checkbox"/>	<input type="checkbox"/>
Herramienta Menor	<input checked="" type="checkbox"/>	<input type="checkbox"/>	<input type="checkbox"/>	<input type="checkbox"/>
7 NIVELES OK DE ACEITE				
Motor	<input checked="" type="checkbox"/>	<input type="checkbox"/>	<input type="checkbox"/>	<input type="checkbox"/>
Frenos	<input checked="" type="checkbox"/>	<input type="checkbox"/>	<input type="checkbox"/>	<input type="checkbox"/>
Hidráulico	<input checked="" type="checkbox"/>	<input type="checkbox"/>	<input type="checkbox"/>	<input type="checkbox"/>
Transmisión	<input checked="" type="checkbox"/>	<input type="checkbox"/>	<input type="checkbox"/>	<input type="checkbox"/>
8 BATERIA				
Agua de las Celdas	<input checked="" type="checkbox"/>	<input type="checkbox"/>	<input type="checkbox"/>	<input type="checkbox"/>
Soporte	<input checked="" type="checkbox"/>	<input type="checkbox"/>	<input type="checkbox"/>	<input type="checkbox"/>
Limpieza Terminales	<input checked="" type="checkbox"/>	<input type="checkbox"/>	<input type="checkbox"/>	<input type="checkbox"/>
9 LLANTAS				
Buen Estado	<input checked="" type="checkbox"/>	<input type="checkbox"/>	<input type="checkbox"/>	<input type="checkbox"/>
Llanta Refacción	<input checked="" type="checkbox"/>	<input type="checkbox"/>	<input type="checkbox"/>	<input type="checkbox"/>
Refacción con Aire	<input checked="" type="checkbox"/>	<input type="checkbox"/>	<input type="checkbox"/>	<input type="checkbox"/>
10 LLAVES DEL VEHICULO	<input checked="" type="checkbox"/>	<input type="checkbox"/>	<input type="checkbox"/>	<input type="checkbox"/>

VEHÍCULO: Placas: VB-71395 Número: 67

DESCRIPCIÓN: DODGE RAM

KILOMETRAJE INICIAL:

KILOMETRAJE FINAL: _____

KMS. RECORRIDOS: _____

FECHA Y HORA DE ENTREGA: _____

FECHA Y HORA DE RECEPCIÓN: 05 de Abril 2019

ESTACIONAMIENTO Palominos

PERSONA QUE ENTREGA EL VEHÍCULO

 Eduardo Ivan Estrada Acedo
 Nombre y Firma Área de Vehiculos

PERSONA QUE RECIBE EL VEHÍCULO

 Julio Cesar Estrada Cordova
 Nombre y Firma del Comisionado
 No. Licencia: L3100RC1068806

PERSONA QUE RECIBE EL VEHÍCULO

 Nombre y Firma Área de Vehiculos

11 LIMPIEZA DEL VEHÍCULO
 Interior y Exterior

12 COMENTARIOS ADICIONALES

¿ SE ACEPTA EL VEHÍCULO ? SI NO

OFICIO DE COMISIÓN: ECOP-DEC0559/2019

NOTA:

Según el Boletín Oficial No.9 de fecha 1ro. de agosto de 2012, que contiene el Acuerdo que establece los Lineamientos de Ahorro y Austeridad en su artículo 7 inciso b) y e), se establece que los vehículos serán destinados únicamente para uso oficial del funcionamiento de las Unidades Administrativas, consecuentemente no se permite la utilización de vehículos para uso personal, por lo que invariablemente, éstos deberán quedar resguardados en horario no oficial, así como fines de semana y periodos vacacionales.

De igual forma, declaro que leí y comprendí el contenido de los artículos 9, 10 fracciones III y V y 11 fracción VII del Reglamento para el Uso y Control de Vehículos Oficiales de la Administración Pública Estatal, en virtud de lo cual manifiesto tener pleno conocimiento de las obligaciones y prohibiciones referentes al uso de la unidad que en este acto recibo.



Dirección General de Evaluación y Control de Obra Pública
Oficio. - No. ECOP-DEC-0570/2019.

Asunto: Se le comisiona

Hermosillo, Sonora, 04 de abril de del 2019
2019: Año del combate a la corrupción"
"2019: Año de la Megarregión Sonora-Arizona".

Ing. Julio Cesar Estrada Córdova
Presente.-

En alcance al oficio ECOP-DEC-0559/2019, con fecha de 03 de abril y con fundamento en el Artículo 18, fracción I del Reglamento Interior de esta Secretaría, y en relación a las Cláusulas Primera, Segunda, Tercera y Sexta del contrato de Prestaciones de Servicios Profesionales por Honorarios suscrito entre la Secretaría con Usted, donde se le comisiona para que efectúe la verificación física de las obras correspondientes a la auditoría 1344-DS-GF con título "Fondo de Aportaciones Múltiples" y 1350-DS-GF con título "Escuelas al CIEN" ambas de la cuenta pública 2018, ubicadas en el municipio de Caborca, Sonora. Se solicita la ampliación de la comisión a petición de personal de la Auditoria Superior de la Federación.

Dicha extensión comprende del día 07 de abril del año en curso, para lo cual dispondrá de 1 día de viáticos derivados del recurso 2 al millar estatal, debiendo rendir un informe con las conclusiones respectivas.

El recorrido se realizará en un vehículo pick up Dodge con placas VB-71-395, recorriendo aproximadamente 700 kms de carretera pavimentada cruzando 4 casetas de peaje, por lo que deberá coordinarse con el área respectiva para que el vehículo se le proporcione el día 07 de abril a partir de las 8:00 horas, entregándolo al término de la comisión de acuerdo a las instrucciones giradas por esa unidad.

Atentamente
Sufragio Efectivo. No Reelección.

~~Lic. Fernando Herrera Saldate
El Director General~~





SECRETARIA DE LA CONTRALORIA GENERAL
DIRECCION GENERAL DE EVALUACION
Y CONTROL DE OBRA PUBLICA
HERMOSILLO, SONORA



C.c.p. Ing. Héctor González Tirado, Director General de Administración y Control Presupuestal de la S.C.G. Presente.
Lic. Edgar Prendas Sandoval, Director de Recursos Financieros y Materiales.
Archivo.



SOLICITUD DE GASTOS DE VIÁTICOS
(GASTOS A COMPROBAR)

FECHA 04 de abril del 2019		CLAVES PRESUPUESTARIAS: 1060000900 1304E501002133A1 375011 1911EM13
ADSCRIPCIÓN: Secretaría de la Contraloría General		
UNIDAD RESPONSABLE : 1060000900 Dirección General de Evaluación y Control de Obra Pública		
UNIDAD EJECUTORA: 1304E501002133A1 FISCAL.CTRL.EVAL.GEST.P		
NOMBRE DEL PRESTADOR DE SERVICIOS PROFESIONALES COMISIONADO: Ing. Julio Cesar Estrada Córdova		
PUESTO FUNCIONAL: Honorarios		
DESTINO: Caborca, Sonora.		
MOTIVO: En alcance al oficio ECOP-DEC-0559/2019 donde se le comisiona para que efectúe la verificación física de las obras correspondientes a la auditoría 1344-DS-GF con título "Fondo de Aportaciones Múltiples" y 1350-DS-GF con título "Escuelas al CIEN" ambas de la cuenta pública 2018, ubicadas en el municipio de Caborca, Sonora. Se solicita la ampliación de la comisión a petición de personal de la Auditoría Superior de la Federación Según el oficio de comisión No. ECOP-DEC-0570/2019.		
PERIODO DE LA COMISIÓN: 07 de abril del 2019		POR INSTRUCCIONES DE: Lic. Fernando Herrera Saldate Director General de Evaluación y Control de Obra Pública.
NÚMERO DE DÍAS	COSTO POR DÍA	TOTAL POR DÍA
VIATICOS: 1 día	\$ 700.00	\$ 700.00
	SUMA TOTAL:	\$ 700.00
OBSERVACIONES: con cargo a los recursos del 2 (dos) al millar estatal.		
RECIBÍ DE LA CAJA DE GOBIERNO LA CANTIDAD DE: \$ 700.00 (setecientos pesos 00/100 M.N)		
PERSONAL COMISIONADO  ING. JULIO CESAR ESTRADA CÓRDOVA RFC EACJ6001092J6	SOLICITA - RECIBE ING. HÉCTOR GONZÁLEZ TIRADO DIRECTOR GENERAL DE ADMINISTRACIÓN Y CONTROL PRESUPUESTAL	AUFORIZA  Lic. Fernando Herrera Saldate DIRECTOR GENERAL DE EVALUACIÓN Y CONTROL DE OBRA PÚBLICA



RESTAURANT ELBA S.A DE C.V.

CALLE 5 DE MAYO 901- COLONIA LA LOMA C.P. 84600

SANTA ANA, SONORA TEL. (641)32-41697

R.F.C. REL900723Q60

Moneda MXN Tipo de Comprobante I Ingreso

No de Serie del Certificado del CSD: 00001000000404390335 Fecha y Hora de Timbrado: 07/04/2019 16:37:51 RFCProvCertif PPD101129EA3

Folio Fiscal:010EA6A3-7DFA-48FD-95B9-973462C83FBE No. de Serie del Certificado del SAT:00001000000404998014

601 Regimen General De Ley Personas Morales

FACTURA	
Serie	A
Folio	292168
Fecha	07/abr/2019

RFC Receptor: GES790913CT0

Lugar de Expedición: 84600 Fecha y Hora de Emisión:07/04/2019 14:36:54

Nombre: GOBIERNO DEL ESTADO DE SONORA

Uso del CFDI: G03 Gastos en general

Clave Prod. o Servicio	No. de Identif.	Cant.	Clave Unidad	Unidad	Concepto	Precio Unitario	Importe
------------------------	-----------------	-------	--------------	--------	----------	-----------------	---------

90101501	0001	1.00	E48	SERVICIO	CONSUMO DE ALIMENTOS	149.14	149.14
----------	------	------	-----	----------	----------------------	--------	--------

Impuesto Traslado. Base:149.14 Impuesto:002 Tipo factor:Tasa Tasa o Cuota:0.160000 Importe:23.86

Forma de Pago: 01 Efectivo

Medio de Pago: PUE Pago en una sola exhibición

Total con Letra: Ciento setenta y tres pesos con 00/100 MXN

SUBTOTAL	149.14
I.V.A. 16%	23.86
TOTAL	173.00



Sello Digital del CFDI:

lubBPfz9upu4hbZetvVh5LkiNkFRc10T2N8HwoEUMW5MdERxbv9EqWhntPTu9s/mzA15v+LgRe7ofRFjT76soZxD6x3SyM1aceadh9wa0gmLzF+mTSSYhTQKSoPO5J9agCD4LMuyS eKgZC+we4fwR9H1e9jFmxKhpPhk+z7FW4zpq9n8A8j7Z3BWQJ0JzO5rSSniCB6xYUfood5t/1baZPrs+AzcKCKiUmGlXVHDVcovP3K61pL5Dik8n7IE8K6YnNWbFr0JUSXp/1hxTuvPJ rWLOoMa+NguNjm77XwNp/ktOEQYtRkL2AC1Laz1Z0HPdLRa/yOXLBSVX4g==

Sello del SAT:

CPDZLozUoD2JJBQ856IWFpupEXX6ySnHDMYufOHzA9X+pCxx1UE2cq00MZv/SSVMSEccngJT3qW2eXKRyxFHy9q11QUFsQLYgwJp0jSg4k3QXxJ9x/BguW4ZqySXyDTohbQYU/c1 5p4oRHXYyZD3eI9XHJg6Wzzw070MLX/WwFDmtRiY6afa1RSxBNINyG8tbkLfkPd5B2FHN9NiDr2kyqFOSW/ng8xJ6khtfDxP9IKb1dVhAMhVhNT4cQjtkMrX+nb9L0eNEyL0I2E8UbNmL WySq3dXZWIZb963npTHWpssrxWQB6yMjbm0wfqeL90wnx1BjOpT+GtHbIRjWuXSA==

Cadena Original:

||3.3|010EA6A3-7DFA-48FD-95B9-973462C83FBE|2019-04-07T16:37:51|lubBPfz9upu4hbZetvVh5LkiNkFRc10T2N8HwoEUMW5MdERxbv9EqWhntPTu9s/mzA15v+LgRe7ofRFjT76so ZxD6x3SyM1aceadh9wa0gmLzF+mTSSYhTQKSoPO5J9agCD4LMuySeKgZC+we4fwR9H1e9jFmxKhpPhk+z7FW4zpq9n8A8j7Z3BWQJ0JzO5rSSniCB6xYUfood5t/1baZPrs+AzcKCK KiUmGlXVHDVcovP3K61pL5Dik8n7IE8K6YnNWbFr0JUSXp/1hxTuvPJrWLOoMa+NguNjm77XwNp/ktOEQYtRkL2AC1Laz1Z0HPdLRa/yOXLBSVX4g==|00001000000404998014|

```
<?xml version="1.0" encoding="UTF-8"?>
<cfdi:Comprobante xsi:schemaLocation="http://www.sat.gob.mx/cfd/3 http://www.sat.gob.mx/sitio_internet/cfd/3/cfdv33.xsd" Version="3.3" Total="173.00"
TipoDeComprobante="I" TipoCambio="1" SubTotal="149.14" Serie="A"
Sello="lubBPfzj9upu4hbZetvVh5LkiNkFRCt0T2N8HwoEUMW5MdERxbv9EqWhnPTu9s/mzA15v+LgRe7ofRFjT76soZxD6x3SyM1aceadhh9wa0gmLzF+i
NoCertificado="00001000000404390335" Moneda="MXN" MetodoPago="PUE" LugarExpedicion="84600" FormaPago="01" Folio="292168" Fecha="2019-04-
07T14:36:54" CondicionesDePago="Contado"
Certificado="MIIGJDCCBAYgAwIBAgIUMDAwMDEwMDAwMDA0MDQzOTAzMzUwDQYJKoZIhvcNAQELBQAwggGyMTgwNgYDVQQDDC9BLkMuI
xmlns:xsi="http://www.w3.org/2001/XMLSchema-instance" xmlns:cfdi="http://www.sat.gob.mx/cfd/3">
  <cfdi:Emisor Rfc="REL900723Q60" RegimenFiscal="601" Nombre="RESTAURANT ELBA S.A DE C.V."/>
  <cfdi:Receptor Rfc="GES790913CT0" Nombre="GOBIERNO DEL ESTADO DE SONORA" UsoCFDI="G03"/>
  <cfdi:Conceptos>
    <cfdi:Concepto ValorUnitario="149.140000" Unidad="SERVICIO" Noidentificacion="0001" Importe="149.14" Descripcion="CONSUMO DE
ALIMENTOS" ClaveUnidad="E48" ClaveProdServ="90101501" Cantidad="1.00">
      <cfdi:Impuestos>
        <cfdi:Traslados>
          <cfdi:Traslado Importe="23.86" TipoFactor="Tasa" TasaOCuota="0.160000" Impuesto="002" Base="149.14"/>
        </cfdi:Traslados>
      </cfdi:Impuestos>
    </cfdi:Concepto>
  </cfdi:Conceptos>
  <cfdi:Impuestos TotalImpuestosTrasladados="23.86">
    <cfdi:Traslados>
      <cfdi:Traslado Importe="23.86" TipoFactor="Tasa" TasaOCuota="0.160000" Impuesto="002"/>
    </cfdi:Traslados>
  </cfdi:Impuestos>
  <cfdi:Complemento>
    <tfd:TimbreFiscalDigital xsi:schemaLocation="http://www.sat.gob.mx/TimbreFiscalDigital
http://www.sat.gob.mx/sitio_internet/cfd/timbrefiscaldigital/TimbreFiscalDigitalv11.xsd" Version="1.1"
xmlns:tfd="http://www.sat.gob.mx/TimbreFiscalDigital" UUID="010EA6A3-7DFA-48FD-95B9-973462C83FBE"
SelloSAT="CPDZLozUoD2LjBQ856iWFpupEXN6ySnHDMYufOHzA9X+pCxx1UE2cqO0MZv/SSVMSEccngJT3qW2eXKRYxFHy9q11QUFst
SelloCFDI="lubBPfzj9upu4hbZetvVh5LkiNkFRCt0T2N8HwoEUMW5MdERxbv9EqWhnPTu9s/mzA15v+LgRe7ofRFjT76soZxD6x3SyM1acead
RfcProvCertif="PPD101129EA3" NoCertificadoSAT="00001000000404998014" FechaTimbrado="2019-04-07T16:37:51"/>
  </cfdi:Complemento>
</cfdi:Comprobante>
```

Verificación de comprobantes fiscales digitales por internet

A través de esta opción, usted podrá verificar si el comprobante fue certificado por el SAT

Folio fiscal*: RFC emisor*: RFC receptor*:

 Proporcione los dígitos de la imagen*

[Verificar CFDI](#)

* Datos obligatorios

RFC del emisor	Nombre o razón social del emisor	RFC del receptor	Nombre o razón social del receptor
REL900723Q60	RESTAURANT ELBA S.A DE C.V.	GES790913CT0	GOBIERNO DEL ESTADO DE SONORA
Folio fiscal	Fecha de expedición	Fecha certificación SAT	PAC que certificó
010EA6A3-7DFA-48FD-95B9-973462C83FBE	2019-04-07T14:36:54	2019-04-07T16:37:51	PPD101129EA3
Total del CFDI	Efecto del comprobante	Estado CFDI	Estatus de cancelación
\$173.00	Ingreso	Vigente	Cancelable sin aceptación

[Imprimir](#)

Enlaces

- [Declaración de Accesibilidad \(https://www.gob.mx/accesibilidad\)](https://www.gob.mx/accesibilidad)
- [Política de Ciudadanía \(https://www.gob.mx/ciudadad\)](https://www.gob.mx/ciudadad)
- [Términos y Condiciones \(https://www.gob.mx/terminos\)](https://www.gob.mx/terminos)
- [Marco Jurídico \(http://wwwordenjudicial.gob.mx\)](http://wwwordenjudicial.gob.mx)
- [Portal de Obligaciones de Transparencia \(http://portaltransparencia.gob.mx\)](http://portaltransparencia.gob.mx)
- [Sistema Informex \(https://www.informex.org.mx/gobierno/federal/home.action\)](https://www.informex.org.mx/gobierno/federal/home.action)
- [INAI \(http://nicio.ifa.org.mx/SitePages/Inicio.aspx\)](http://nicio.ifa.org.mx/SitePages/Inicio.aspx)
- [Mapa de sitio \(https://www.gob.mx/sitemap\)](https://www.gob.mx/sitemap)

¿Qué es gob.mx?

Es el portal único de trámites, información y participación ciudadana. [Leer más \(https://www.gob.mx/que-es-gobmx\)](https://www.gob.mx/que-es-gobmx)

[English \(https://www.gob.mx/en/index\)](https://www.gob.mx/en/index)
[Temas \(https://www.gob.mx/temas\)](https://www.gob.mx/temas)
[Reformas \(http://reformas.gob.mx\)](http://reformas.gob.mx)

Contacto

Mesa de ayuda, dudas e información: gobmx@funcionpublica.gob.mx

[Denuncia contra servidores públicos \(https://www.gob.mx/tramites/ficha/presentacion-de-quejas-y-denuncias-en-la-sfo/\\$FP54\)](https://www.gob.mx/tramites/ficha/presentacion-de-quejas-y-denuncias-en-la-sfo/$FP54)

Mantente informado. Suscríbete.



Síguenos en



HILDA IRENE PALACIO ARREDONDO
R.F.C. PAAH690705NY2

AVE. QUIROZ Y MORA S/N
ENTRE 10 Y 11 COL. CENTRO
H.CABORCA, SONORA
TEL: (637)37-2-05-25

CFDI versión 3.3

CFDI 56835

FECHA Y HORA
2019-04-07 T 20:42:13

LUGAR DE EXPEDICION
83600

TIPO DE COMPROBANTE
I-INGRESOS
USO CFDI
G03 -Gastos en gener
al

RFC EMISOR: PAAH690705NY2 RFC RECEPTOR: GES790913CTO

GOBIERNO DEL ESTADO DE SONORA

COMONFORT Y DR. PALIZA S/N
CENTENARIO C.P.83260
HERMOSILLO SONORA MEXICO

CANTIDAD	DESCRIPCION	CODIGO	UNIDAD	CLAVE UNIDAD	CLAVE PRODSERV	VALOR UNITARIO	TASA 002 IVA	IVA	IMPORTE
1	CONSUMO	NO APLICA	NO AP	E48	90101501	116.67	8%	9.33	116.67
	GRAVADO 8% \$							116.67	

MONEDA : MXN - Peso Mexicano

TIPO DE CAMBIO : 1.0000

FORMA DE PAGO : 01 :EFFECTIVO

METODO DE PAGO : PUE - PAGO EN UNA SOLA EXHIBICION

CONDICION DE PAGO : CONTADO

SUBTOTAL 116.67
IVA 9.33
TOTAL 126.00

IMPORTE CON LETRA : CIENTO VEINTISEIS PESOS 00/100 M.N.

SELLO DIGITAL DEL CFDI DEL EMISOR :

WJszZAlWrdIY7BbruWdBMNU4CrIE0xcfsf0MeQ6qYgsiQ7dIkgoo2MvILJ1j6MhFITo8gWLT89m5A3azNP4q4bdMxbOwrCaqwmKz3OXCEM7Cv0XBJUSjcu/p+PpBk8qy90dw06GW/bb78EXUyXW+
mOJ8o9IYqRoY+AceEX7Ue18Kci35+NYBJ/yFrCZs1Bvr5774mFOUqa4d8eJ1B3diDHmIRpxoRmHrG/c7//SOP/LKq/FagPbRxE+gIbqv7ScHNoejRwSfa2p8tnc0/c91fd98GuWbQv8saDweZoQq
d9hdXdkGdgaKmeIc/CK4EW+uAFPTN/f5WEScbTaNg==



SELLO DIGITAL DEL SAT :

vF0RT6ke3NBFsUc0qVp4IcyZnrz8iIN8eQ8hEA6VTQBat2MJVfJX2vq5lneqA2aPRUeUXM//Tr3/Q2INztLKx4Ba0sNgImIX7YmgsBtdY55k5IFjFbFz2IX
zhnoH1EICBNAZb1YO3ULLnVKJdvrS/fB+JolZ2tuhRr7ISR1w8lFUVbG1Q/73rIrt97apTduF50nQ1Tg5d+FrkvmY192oZNOCCtXU0puen0hg8Gn0hP
vvqK+ouGbvUJULkjmlhmGtYREJl2HlrFMPleLvoeINNafZuKNcz4zMs00eztmWftqI82K+6zZ/1pXSBTDIwP+HSM6Wj/0Q2I/yg==

CADENA ORIGINAL DEL COMPLEMENTO DE CERTIFICACION DIGITAL DEL SAT :

||1.1|121D750D-11F4-4C0A-9354-5374ED133935|2019-04-07T22:42:19|SED1102088J7|WJszZAlWrdIY7BbruWdBMNU4CrIE0xcfsf0MeQ6qYgsi
Q7dIkgoo2MvILJ1j6MhFITo8gWLT89m5A3azNP4q4bdMxbOwrCaqwmKz3OXCEM7Cv0XBJUSjcu/p+PpBk8qy90dw06GW/bb78EXUyXW+
mOJ8o9IYqRoY+AceEX7Ue18Kci35+NYBJ/yFrCZs1Bvr5774mFOUqa4d8eJ1B3diDHmIRpxoRmHrG/c7//SOP/LKq/FagPbRxE+gIbqv7ScHNoejRwSfa2p8tnc0/c91fd98GuWbQv8saDweZoQq
d9hdXdkGdgaKmeIc/CK4EW+uAFPTN/f5WEScbTaNg==|00001000000402846635|

FECHA Y HORA DE CERTIFICACION : 2019-04-07T22:42:19

CERTIFICADO SAT : 00001000000402846635 CERTIFICADO EMISOR : 00001000000401991063

RFC PROVEEDOR CERTIFICACION : SED1102088J7

REGIMEN FISCAL : 612 Personas Físicas con Actividades Empresariales y Profesionales

"ESTE DOCUMENTO ES UNA REPRESENTACION IMPRESA DE UN CFDI"

```
<?xml version="1.0" encoding="UTF-8"?>
<cfdi:Comprobante xmlns:xsi="http://www.w3.org/2001/XMLSchema-instance" xmlns:cfdi="http://www.sat.gob.mx/cfd/3" LugarExpedicion="83600"
MetodoPago="PUE" TipoDeComprobante="I" Total="126.00" Moneda="MXN" SubTotal="116.67" FormaPago="01" Fecha="2019-04-07T20:42:13" Folio="56835"
Serie="CFDI"
Certificado="MIIGIDCCBAigAwIBAgIUMDAwMDEwMDAwMDA0MDE5OTEwODMwDQYJKoZIhvcNAQELBQAwggGyMTgwNgYDVQQDDC9BLkMu
NoCertificado="00001000000401991083"
Sello="WJszZAIWrdiY7BBruWdBMNU4CrIE0xfSf0MeQ6qYgsiQ7dIkgo02MVilJ1jb6MhFITo8gWLT89m5A3azNP4q4bdMxbOwrCaqwmKz3OXCEM7
Version="3.3" xsi:schemaLocation="http://www.sat.gob.mx/cfd/3 http://www.sat.gob.mx/sitio_internet/cfd/3/cfdv33.xsd">
  <cfdi:Emisor RegimenFiscal="612" Nombre="HILDA IRENE PALACIO ARREDONDO" Rfc="PAAH690705NY2"/>
  <cfdi:Receptor Nombre="GOBIERNO DEL ESTADO DE SONORA" Rfc="GES790913CT0" UsoCFDI="G03"/>
  <cfdi:Conceptos>
    <cfdi:Concepto Importe="116.67" ValorUnitario="116.670000" Descripcion="CONSUMO" Unidad="NO APLICA" ClaveUnidad="E48"
    Cantidad="1.000" NoIdentificacion="NO APLICA" ClaveProdServ="90101501">
      <cfdi:Impuestos>
        <cfdi:Traslados>
          <cfdi:Traslado Importe="9.33" TasaOCuota="0.080000" TipoFactor="Tasa" Impuesto="002" Base="116.666667"/>
        </cfdi:Traslados>
      </cfdi:Impuestos>
    </cfdi:Concepto>
  </cfdi:Conceptos>
  <cfdi:Impuestos TotalImpuestosTrasladados="9.33">
    <cfdi:Traslados>
      <cfdi:Traslado Importe="9.33" TasaOCuota="0.080000" TipoFactor="Tasa" Impuesto="002"/>
    </cfdi:Traslados>
  </cfdi:Impuestos>
  <cfdi:Complemento>
    <tfd:TimbreFiscalDigital xmlns:xsi="http://www.w3.org/2001/XMLSchema-instance" Version="1.1"
    xsi:schemaLocation="http://www.sat.gob.mx/TimbreFiscalDigital
    http://www.sat.gob.mx/sitio_internet/cfd/TimbreFiscalDigital/TimbreFiscalDigitalv11.xsd"
    SelloSAT="vr0RT6ke3NBFSUc0qQvP4IeyZnrz8i1N8eQBhEA6VTQBatZMJVfJX2vqBlnwqAZaPRUsUXM/IrZ/Q2INZtLKx4BaOSNgImIXTY
    NoCertificadoSAT="00001000000402846635"
    SelloCFD="WJszZAIWrdiY7BBruWdBMNU4CrIE0xfSf0MeQ6qYgsiQ7dIkgo02MVilJ1jb6MhFITo8gWLT89m5A3azNP4q4bdMxbOwrCaq
    RfcProvCertif="SED1102088J7" FechaTimbrado="2019-04-07T22:42:19" UUID="121D750D-11F4-4C0A-9354-5374ED133935"
    xmlns:tfd="http://www.sat.gob.mx/TimbreFiscalDigital"/>
  </cfdi:Complemento>
</cfdi:Comprobante>
```

Verificación de comprobantes fiscales digitales por internet

A través de esta opción, usted podrá verificar si el comprobante fue certificado por el SAT

Folio fiscal*: **RFC emisor*:** **RFC receptor*:**

 **Proporcione los dígitos de la imagen***

[Verificar CFDI](#)

* Datos obligatorios

RFC del emisor	Nombre o razón social del emisor	RFC del receptor	Nombre o razón social del receptor
PAAH690705NY2	HILDA IRENE PALACIO ARREDONDO	GES790913CT0	GOBIERNO DEL ESTADO DE SONORA
Folio fiscal	Fecha de expedición	Fecha certificación SAT	PAC que certificó
121D750D-11F4-4C0A-9354-5374ED133935	2019-04-07T20:42:13	2019-04-07T22:42:19	SED1102088J7
Total del CFDI	Efecto del comprobante	Estado CFDI	Estatus de cancelación
\$126.00	Ingreso	Vigente	Cancelable sin aceptación

[Imprimir](#)

Enlaces

- [Declaración de Accesibilidad \(https://www.gob.mx/accesibilidad\)](https://www.gob.mx/accesibilidad)
- [Política de privacidad \(https://www.gob.mx/privacidad\)](https://www.gob.mx/privacidad)
- [Términos y Condiciones \(https://www.gob.mx/terminos\)](https://www.gob.mx/terminos)
- [Marco Jurídico \(http://www.ordenjuridico.gob.mx\)](http://www.ordenjuridico.gob.mx)
- [Portal de Obligaciones de Transparencia \(http://portaltransparencia.gob.mx\)](http://portaltransparencia.gob.mx)
- [Sistema Informex \(https://www.informex.org.mx/gobierno/federal/home/accion\)](https://www.informex.org.mx/gobierno/federal/home/accion)
- [INAL \(http://inicio.itali.org.mx/SitePages/itali.aspx\)](http://inicio.itali.org.mx/SitePages/itali.aspx)
- [Mapa de sitio \(https://www.gob.mx/sitemap\)](https://www.gob.mx/sitemap)

¿Qué es gob.mx?

- Es el portal único de trámites, información y participación ciudadana. [Leer más \(https://www.gob.mx/gue-es-gobmx\)](https://www.gob.mx/gue-es-gobmx)
- [English \(https://www.gob.mx/en/index\)](https://www.gob.mx/en/index)
- [Temas \(https://www.gob.mx/temas\)](https://www.gob.mx/temas)
- [Reformas \(http://reformas.gob.mx\)](http://reformas.gob.mx)

Contacto

- Mesa de ayuda, dudas e información: guomx@funcionpublica.gob.mx
- [Denuncia contra servidores públicos \(https://www.gob.mx/tramites/ficha/presentacion-de-guejas-y-denuncias-en-la-sfp/SFP-94\)](https://www.gob.mx/tramites/ficha/presentacion-de-guejas-y-denuncias-en-la-sfp/SFP-94)

Mantente informado. Suscríbete.

>

Síguenos en



DANIEL SALAZAR LIZARRAGA

RFC: SALD850812S47

Tipo de Comprobante: I - Ingreso
Lugar de Expedición: 83621
Régimen Fiscal: 612 - Personas Físicas con Actividades Empresariales y Profesionales

Forma de pago: 01 - Efectivo Folio: A - 385
Método de pago: PUE - Pago en una sola exhibición Fecha: 8/4/2019 00:49:46
Moneda: MXN - Peso Mexicano

Datos del cliente
Cliente: GOBIERNO DEL ESTADO DE SONORA
R.F.C.: GES790913CTO
Domicilio: COMONFORT Y DR PALIZA No. S/N, CENTARIO, C.P. 83260, HERMOSILLO, SONORA, MEXICO
Uso CFDI: G03 - Gastos en general

Cantidad	Unidad	Clave Unidad SAT	Clave Producto/Servicio	Concepto / Descripción	Valor Unitario	Descuentos	Impuestos	Importe
1.00	SERVICIO	E48 - Unidad de servicio	90111501 - Hoteles	HOSPEDAJE NOCHE DEL 07 DE ABRIL 2019	454.55	0.00	002 - IVA - 36.36	454.55

Importe con letra:
QUINIENTOS PESOS 00/100 M.N.

Subtotal	454.55
IVA 8 %	36.36
Imp Hosp 2%	9.09
Total	500.00

CFDI Relacionado:
Tipo Relación: -
CFDI Relacionado:



Serie del Certificado del emisor: 00001000000401062803
Folio fiscal: 791BD6F8-99A3-413C-8FB8-BD621690A1F9
No. de Serie del Certificado del SAT: 00001000000404486074
Fecha y hora de certificación: Abril 8 2019 - 02:49:51

Este documento es una representación impresa de un CFDI

Sello Digital del CFDI

GSRPJxBB0NBKGX7GLsd10hC7Ziuk5ost30A506tUJfG3gn5xBN951h+b5IHTV4VTuwBzrM4ZGhrc8RsT8juGc6
qwz6varJ1f924A9mRlB0X/g/Fy32AsU8K1y6Fbwl1iXTqKSKP7ADxqUVo3npotsAioYamqHMK2HzRxAmvGwPuP
dPaN7yrakQ81ntGLpQGAhSM1cut0u7uQoSnbOlho9n5pT1ChCjUuY1DTXqErJBMm5DY8roHj1i2lo92WR3bKc
HlbtFt45S4RwCva5HJdAkOZB0KY1UhXmtGRIHgmV4DwzTsk00b6BsA2SQoswmoWdl+8dpPR1F6Yh+cQTj+CQ==

Sello del SAT

Pilg4aklg+UGYHyUIVd0JNfhGRQC1DvzaRHtLWgA2BtT2NckLE7HAbzkplbd3V9Hn5SRMhgSVnGiX8qS+
p7TqoaBhY20ti4+dLax5GYo9A2SDH0Opf1ui240ck1Qv2vPxb9h/lqo8uhJ21+7iaNzOuA+wXURymx/3
BIPxrzVn/uSazw6GjC7MMPmv/uB1xj+2BbPd9x5g1PdSpxcwilqTixg9faNAFoU4hTSV86dtVc9YeVgh
byb+s3PA0fpw8/mnz9ldByJ+Fst54NEHAHNQ/Sgnh267N/OdsQY9EhxD9aGXE0j4BpLCEdn+Pub7iQM
E4UkaWxAO49zenDF0IIEPA==

Cadena original del complemento de certificación digital del SAT

||1.1|791BD6F8-99A3-413C-8FB8-BD621690A1F9|2019-04-08T02:49:51|MAS0810247C0|GSRP
JxBB0NBKGX7GLsd10hC7Ziuk5ost30A506tUJfG3gn5xBN951h+b5IHTV4VTuwBzrM4ZGhrc8RsT8juG
c6qwz6varJ1f924A9mRlB0X/g/Fy32AsU8K1y6Fbwl1iXTqKSKP7ADxqUVo3npotsAioYamqHMK2HzRx
AmvGwPuPdPaN7yrakQ81ntGLpQGAhSM1cut0u7uQoSnbOlho9n5pT1ChCjUuY1DTXqErJBMm5DY8roHj
Ji12lo92WR3bKcHlbtFt45S4RwCva5HJdAkOZB0KY1UhXmtGRIHgmV4DwzTsk00b6BsA2SQoswmoWdl+
8dpPR1F6Yh+cQTj+CQ==|00001000000404486074||

```
<?xml version="1.0" encoding="UTF-8"?>
<cfdi:Comprobante LugarExpedicion="83621" MetodoPago="PUE" TipoDeComprobante="I" Total="500.00" Moneda="MXN" SubTotal="454.55"
CondicionesDePago="CONTADO"
Certificado="MIIGDjCCA/agAwIBAgIUMDAwMDEwMDAwMDA0MDEwNjI4MDMwDQYJKoZIhvcNAQELBQAwggGyMTgwNgYDVQQUQDDC9BLkMuIEd
NoCertificado="00001000000401062803" FormaPago="01"
Sello="GSRPJxBB0NbKGX7GLsd10hC7Ziuk5ost30A506tUJfG3gn5xBN951h+bSIHTV4VTuwBzrM4ZGhrc8RsT8juGc6qwz6varJ1f924A9mRibOX/g/Fy32A
Fecha="2019-04-08T00:49:46" Folio="385" Serie="A" Version="3.3" xsi:schemaLocation="http://www.sat.gob.mx/cfd/3
http://www.sat.gob.mx/sitio_internet/cfd/3/cfdv33.xsd http://www.sat.gob.mx/implocal http://www.sat.gob.mx/sitio_internet/cfd/implocal/implocal.xsd"
xmlns:implocal="http://www.sat.gob.mx/implocal" xmlns:xsi="http://www.w3.org/2001/XMLSchema-instance" xmlns:cfdi="http://www.sat.gob.mx/cfd/3">
<cfdi:Emisor Nombre="DANIEL SALAZAR LIZARRAGA" Rfc="SALD850812S47" RegimenFiscal="612"/>
<cfdi:Receptor Nombre="GOBIERNO DEL ESTADO DE SONORA" Rfc="GES790913CT0" UsoCFDI="G03"/>
- <cfdi:Conceptos>
- <cfdi:Concepto Importe="454.55" ValorUnitario="454.55" Descripcion="HOSPEDAJE NOCHE DEL 07 DE ABRIL 2019" Noidentificacion="SER001"
Unidad="SERVICIO" Cantidad="1.00" ClaveUnidad="E48" ClaveProdServ="90111501">
+ <cfdi:Impuestos>
- <cfdi:Traslados>
<cfdi:Traslado Importe="36.36" TasaOCuota="0.080000" TipoFactor="Tasa" Impuesto="002" Base="454.55"/>
<cfdi:Traslados>
</cfdi:Impuestos>
</cfdi:Concepto>
</cfdi:Conceptos>
- <cfdi:Impuestos TotalImpuestosTrasladados="36.36">
- <cfdi:Traslados>
<cfdi:Traslado Importe="36.36" TasaOCuota="0.080000" TipoFactor="Tasa" Impuesto="002"/>
</cfdi:Traslados>
</cfdi:Impuestos>
- <cfdi:Complemento>
<tfd:TimbreFiscalDigital Version="1.1" xsi:schemaLocation="http://www.sat.gob.mx/TimbreFiscalDigital
http://www.sat.gob.mx/sitio_internet/cfd/TimbreFiscalDigital/TimbreFiscalDigitalv11.xsd" xmlns:xsi="http://www.w3.org/2001/XMLSchema-
instance"
SelloSAT="Pilg4aklg+UGYHyUiVd0JNfhGRQC1DvzaRHtLWgA2Bt2NckLE7HAbzklbd3V9Hn5RMhgSVnGiX8qS+p7TqoaBhYZ0ti4+dLa
NoCertificadoSAT="00001000000404486074"
SelloCFD="GSRPJxBB0NbKGX7GLsd10hC7Ziuk5ost30A506tUJfG3gn5xBN951h+bSIHTV4VTuwBzrM4ZGhrc8RsT8juGc6qwz6varJ1f924A9
RfcProvCertif="MAS0810247C0" FechaTimbrado="2019-04-08T02:49:51" UUID="791BD6F8-99A3-413C-8FB8-BD621690A1F9"
xmlns:tfid="http://www.sat.gob.mx/TimbreFiscalDigital"/>
- <implocal:ImpuestosLocales TotaldeTraslados="9.09" TotaldeRetenciones="0.00" version="1.0">
<implocal:TrasladosLocales Importe="9.09" TasadeTraslado="2.00" ImplLocTrasladado="Imp Hosp 2"/>
</implocal:ImpuestosLocales>
</cfdi:Complemento>
</cfdi:Comprobante>
```

Verificación de comprobantes fiscales digitales por internet

A través de esta opción, usted podrá verificar si el comprobante fue certificado por el SAT

Folio fiscal* RFC emisor* RFC receptor*

 Proporcione los dígitos de la imagen*

[Verificar CFDI](#)

* Datos obligatorios

RFC del emisor	Nombre o razón social del emisor	RFC del receptor	Nombre o razón social del receptor
SALD850812547	DANIEL SALAZAR LIZARRAGA	GES790913CT0	GOBIERNO DEL ESTADO DE SONORA
Folio fiscal	Fecha de expedición	Fecha certificación SAT	PAC que certificó
791BD6F8-99A3-413C-8FB8-BD621690A1F9	2019-04-08T00:49:46	2019-04-08T02:49:51	MAS0810247C0
Total del CFDI	Efecto del comprobante	Estado CFDI	Estatus de cancelación
\$500.00	Ingreso	Vigente	Cancelable sin aceptación

[Imprimir](#)

Enlaces

- [Declaración de Accesibilidad \(https://www.gob.mx/accesibilidad\)](https://www.gob.mx/accesibilidad)
- [Política de privacidad \(https://www.gob.mx/privacidad\)](https://www.gob.mx/privacidad)
- [Términos y Condiciones \(https://www.gob.mx/terminos\)](https://www.gob.mx/terminos)
- [Marco Jurídico \(http://www.ordenjuridico.gob.mx\)](http://www.ordenjuridico.gob.mx)
- [Portal de Obligaciones de Transparencia \(http://portaltransparencia.gob.mx\)](http://portaltransparencia.gob.mx)
- [Sistema Infomex \(https://www.informex.org.mx/gobierno/federal/home.action\)](https://www.informex.org.mx/gobierno/federal/home.action)
- [INAI \(http://inicio.iaj.org.mx/SitePages/Inicio.aspx\)](http://inicio.iaj.org.mx/SitePages/Inicio.aspx)
- [Mapa de sitio \(https://www.gob.mx/sitemap\)](https://www.gob.mx/sitemap)

¿Qué es gob.mx?

Es el portal único de trámites, información y participación ciudadana. [Leer más \(https://www.gob.mx/que-es-gobmx\)](https://www.gob.mx/que-es-gobmx)

- [English \(https://www.gob.mx/en/index\)](https://www.gob.mx/en/index)
- [Temas \(https://www.gob.mx/temas\)](https://www.gob.mx/temas)
- [Reformas \(https://reformas.gob.mx\)](https://reformas.gob.mx)

Contacto

Mesa de ayuda: dudas e información gobmx@funcionpublica.gob.mx

[Denuncia contra servidores públicos \(https://www.gob.mx/tramites/ficha/presentacion-de-quejas-y-denuncias-en-la-sfo/5FP54\)](https://www.gob.mx/tramites/ficha/presentacion-de-quejas-y-denuncias-en-la-sfo/5FP54)

Mantente informado. Suscríbete.



Síguenos en

CARNE ASADA



AQUI CON NACHO

La Tradicional

621 Incorporación Fiscal

NAZHELLY PEREZ AYALA

CALLE JUAN ALDAMA S/N COL. CENTRO

SANTA ANA SONORA CP 84600

RFC PEAN841008JKB

e-mail : aquiconnacho@sicson.com.mx

Tipo comprobante: I Ingreso

FACTURA: B 08952

FECHA/HORA DE CERTIFICACIÓN
2019-04-08T19:13:21

FECHA DE EMISIÓN

2019-04-08

VERSIÓN CFDI: 3.3

Folio Fiscal

5FA1CEFL-8FAE-4528-A5A0-D0E5AB768DFF

No. Certificado Digital

00001000000408269627

No. Certificado SAT

00001000000406258094

Lugar de expedición

84600

RECEPTOR DEL COMPROBANTE FISCAL

NO. DE CLIENTE: 0251

CLIENTE: GOBIERNO DEL ESTADO DE SONORA

CALLE: COMONFORT Y DR PALIZA

No: S/N

COLONIA: CENTENARIO

CP: 83260

RFC: GES790913CT0

CIUDAD: HERMOSILLO

MUNICIPIO o DELEGACION: HERMOSILLO

ESTADO: SONORA

PAÍS: MÉXICO

CANT.	UNIDAD	CODIGO	CVE. SAT	DESCRIPCIÓN	P/U	IMPORTE
1.00	E48 - PZA	CONSUMO	90101500	CONSUMOS ALIMENTOS	\$146.55	\$146.55

Cantidad con letra: CIENTO SETENTA PESOS 00/100 M.N.	Uso CFDI: G03 Gastos en general	Subtotal:	\$146.55
CFDI Relacionado:	Método de Pago: PUE	Forma de pago: 01 EFECTIVO	Iva 16.00%: \$23.45
		Total:	\$170.00

EFFECTOS FISCALES AL PAGO



Cadena Original Del Complemento De Certificación Digital Del Sat

||1.0|5FA1CEFL-8FAE-4528-A5A0-D0E5AB768DFF|2019-04-08T19:13:21|HNuzPwknBxKFEY0Ixpma9WtW7J4uKXcPgaw+n1ELBDUXV7m44/zsQ8T/mA0qFtsewhDreIXqzr3nXIjddtffT6nTogmBcaI20XXotdQsmtq1skv3c88G9H50rWPlZDjnrQmLb76amXbw1IweQ1JykZ50Qx1SdtJamLX78LIXQzsq1cwz7mC2D1uCXmNckZ/yhou60yqRk01dbpkQeu+7EUNXU2C03+drTj10Mz6HwCXopDaNexwCAoqyLqJzIXjocOnVcuA0j4yhodOmd/zL8ckwAq1cJwNAZ2dfFKGxgJHmrm3kdhChcZUN7+x10MnbF4ZosTHJ6hi3Hqmv6zpw==|00001000000406258094||

Sello Digital Del CFDI

HNuzPwknBxKFEY0Ixpma9WtW7J4uKXcPgaw+n1ELBDUXV7m44/zsQ8T/mA0qFtsewhDreIXqzr3nXIjddtffT6nTogmBcaI20XXotdQsmtq1skv3c88G9H50rWPlZDjnrQmLb76amXbw1IweQ1JykZ50Qx1SdtJamLX78LIXQzsq1cwz7mC2D1uCXmNckZ/yhou60yqRk01dbpkQeu+7EUNXU2C03+drTj10Mz6HwCXopDaNexwCAoqyLqJzIXjocOnVcuA0j4yhodOmd/zL8ckwAq1cJwNAZ2dfFKGxgJHmrm3kdhChcZUN7+x10MnbF4ZosTHJ6hi3Hqmv6zpw==

Sello Digital Del SAT

SX2ARx2QEEW62WDMNCSCDH2H2qdykXhkCmIhthfAbk1At3I821tuq9xunH4RY/y9LDFIYqb4b3+xbEeKlvh0ViahmJj6x02dIye7ou8R6zf3khnhQIqyFrQk1kt8etejKEMChj4xt42+P1G19zFpsvwdGfCsF269ayh8Fk3o0+BMFPKJ145NS8pJp7I/HQrk7IbFHRImZVPVdJ+v9AGPXz2wECfhf2pd1kfpd9mNkxkk53Bu1LXNwunAZHHA9Fvytfs3kdjw9vz9o01zeAZ2zJ1PR2JFYnkp3ITh5z4FG/Xb0z2XbXG6+JH1awk7dParyhdv23VFDkm5mQ==

Elaborado con: www.puilsystemsoft.com



ESTE DOCUMENTO ES UNA REPRESENTACIÓN IMPRESA DE UN CFDI

POR ESTE PAGARE ME(NOS) OBLIGO(AMOS) A CUBRIR A LA ORDEN DE
 EN \$170.00 EN CUALQUIER OTRA QUE SE ME REQUIERA EL DIA:
 LA CANTIDAD DE: (CIENTO SETENTA PESOS 00/100 M.N.)
 SATISFACCION. ESTE PAGARE ES MERCANTIL Y ESTA REGIDO POR LA LEY GENERAL DE TITULOS Y OBLIGACIONES DE CREDITO
 EN SU ART. 173 LA FIRMA EN CUALQUIER PARTE DE ESTA FACTURA DA VALIDEZ A ESTE PAGARE
 ACEPTO _____ GOBIERNO DEL ESTADO DE SONORA

)VALOR RECIBIDO EN MI ENTERA
 No. FACTURA: B 08952

```
<?xml version="1.0" encoding="UTF-8"?>
<cfdi:Comprobante xsi:schemaLocation="http://www.sat.gob.mx/cfd/3 http://www.sat.gob.mx/sitio_internet/cfd/3/cfdv33.xsd" LugarExpedicion="84600"
MetodoPago="PUE" TipoDeComprobante="I" Total="170.00" Moneda="MXN", SubTotal="146.55"
Certificado="MIIGETCCA/mgAwIBAgIUMDAwMDEwMDAwMDA0MDgyNjk2MjcwDQYJKoZIhvcNAQELBQAwggGyMTgwNgYDVQQDDC9BLkMuIG
NoCertificado="00001000000408269627" FormaPago="01"
Sello="HnuzPwKnBxFKKEY0Ixpma9WTw7J4uKXcPgaW+n1ELBDUXV7m44/zSQ8T/mAOqFtsewhDreIXqZr3nXIJddtftT6nToqnmBcAi20XXotdQsmTq1st
Fecha="2019-04-08T17:11:27" Folio="8952" Serie="B" Version="3.3" xmlns:xsi="http://www.w3.org/2001/XMLSchema-instance"
xmlns:cfdi="http://www.sat.gob.mx/cfd/3">
  <cfdi:Emisor RegimenFiscal="621" Nombre="NAZHELLY PEREZ AYALA" Rfc="PEAN841008JX8"/>
  <cfdi:Receptor Nombre="GOBIERNO DEL ESTADO DE SONORA" Rfc="GES790913CT0" UsoCFDI="G03"/>
  - <cfdi:Conceptos>
    - <cfdi:Concepto Importe="146.551724" ValorUnitario="146.551724" Descripcion="CONSUMOS ALIMENTOS" Unidad="PZA" ClaveUnidad="E48"
      ClaveProdServ="90101500" Noldentificacion="CONSUMO" Cantidad="1">
      - <cfdi:Impuestos>
        - <cfdi:Traslados>
          <cfdi:Traslado Importe="23.448276" TasaOCuota="0.160000" TipoFactor="Tasa" Impuesto="002" Base="146.551724"/>
          </cfdi:Traslados>
        </cfdi:Impuestos>
      </cfdi:Concepto>
    </cfdi:Conceptos>
  - <cfdi:Impuestos TotalImpuestosTrasladados="23.45">
    - <cfdi:Traslados>
      <cfdi:Traslado Importe="23.45" TasaOCuota="0.160000" TipoFactor="Tasa" Impuesto="002"/>
      </cfdi:Traslados>
    </cfdi:Impuestos>
  - <cfdi:Complemento>
    <tfd:TimbreFiscalDigital xsi:schemaLocation="http://www.sat.gob.mx/TimbreFiscalDigital
      http://www.sat.gob.mx/sitio_internet/cfd/timbrefiscaledigital/TimbreFiscalDigitalv11.xsd" Version="1.1" RfcProvCertif="DCD090706E42"
      SelloSAT="sX2ARx2QEEW62WDMNCSCDhZH2qdYkXhKcMMIhtHfAbklAt3I82ltUq9xunH4RY/y9LDFIYqb4bj3+xbMEcKLiVh0ViaHrmJj
      NoCertificadoSAT="00001000000406258094"
      SelloCFD="HNuzPwKnBxFKKEY0Ixpma9WTw7J4uKXcPgaW+n1ELBDUXV7m44/zSQ8T/mAOqFtsewhDreIXqZr3nXIJddtftT6nToqnmBcAi
      FechaTimbrado="2019-04-08T19:13:21" UUID="5FA1CEF1-8FAE-4528-A5A0-D0E5AB768DFF"
      xmlns:tfd="http://www.sat.gob.mx/TimbreFiscalDigital"/>
    </cfdi:Complemento>
</cfdi:Comprobante>
```

Verificación de comprobantes fiscales digitales por internet

A través de esta opción, usted podrá verificar si el comprobante fue certificado por el SAT

Folio fiscal*:	RFC emisor*:	RFC receptor*:
	Proporcione los dígitos de la imagen*	
		<input type="button" value="Verificar CFDI"/>

* Datos obligatorios

RFC del emisor	Nombre o razón social del emisor	RFC del receptor	Nombre o razón social del receptor
PEAN841008JX8	NAZHELLY PEREZ AYALA	GES790913CT0	GOBIERNO DEL ESTADO DE SONORA
Folio fiscal	Fecha de expedición	Fecha certificación SAT	PAC que certificó
5FA1CEF1-8FAE-4528-A5A0-DOE5AB768DFF	2019-04-08T17:11:27	2019-04-08T19:13:21	DCD090706E42
Total del CFDI	Efecto del comprobante	Estado CFDI	Estatus de cancelación
\$170.00	Ingreso	Vigente	Cancelable sin aceptación

Imprimir

Enlaces

[Declaración de Accesibilidad \(https://www.gob.mx/accesibilidad\)](https://www.gob.mx/accesibilidad)
[Política de privacidad \(https://www.gob.mx/privacidad\)](https://www.gob.mx/privacidad)
[Términos y Condiciones \(https://www.gob.mx/terminos\)](https://www.gob.mx/terminos)
[Marco Jurídico \(http://www.ordenjuridico.gob.mx/\)](http://www.ordenjuridico.gob.mx/)
[Portal de Obligaciones de Transparencia \(http://portaltransparencia.gob.mx/\)](http://portaltransparencia.gob.mx/)
[Sistema Informex \(https://www.informex.org.mx/gobierno/federal/home/accion/\)](https://www.informex.org.mx/gobierno/federal/home/accion/)
[INAI \(http://inicio.iaj.org.mx/SitePages/1a1.aspx\)](http://inicio.iaj.org.mx/SitePages/1a1.aspx)
[Mapa de sitio \(https://www.gob.mx/sitemap\)](https://www.gob.mx/sitemap)

¿Qué es gob.mx?

Es el portal único de trámites, información y participación ciudadana. [Leer más \(https://www.gob.mx/que-es-gobmx\)](https://www.gob.mx/que-es-gobmx)

[English \(https://www.gob.mx/en/index\)](https://www.gob.mx/en/index)
[Temas \(https://www.gob.mx/temas\)](https://www.gob.mx/temas)
[Reformas \(http://reformas.gob.mx/\)](http://reformas.gob.mx/)

Contacto

Mesa de ayuda, dudas e información: gobmx@funcionpublica.gob.mx

[Denuncia contra servidores públicos \(https://www.gob.mx/tramites/ficha/presentacion-de-puebas-y-denuncias-en-la-sfu/SFFE4\)](https://www.gob.mx/tramites/ficha/presentacion-de-puebas-y-denuncias-en-la-sfu/SFFE4)

Mantente informado. Suscríbete.



Síguenos en



Factura: 231952797

Régimen Fiscal:

623 – Opcional para Grupos de Sociedades

Folio Fiscal:

c7d173a1-c88b-4212-a65d-91de2bac00cb

Número del serie CSD del SAT: 00001000000412961770

Número del serie CSD del emisor: 00001000000405409176

Serie: HER

I-INGRESO

Uso CFDI: G03 - Gastos en general

Fecha de emisión: 2019-04-09T14:13:53

Fecha de certificación: 2019-04-09T14:13:49

Facturado a: GOBIERNO DEL ESTADO DE SONORA

Dirección: COMONFORT Y DR. PALIZA N. SN

C.P : 83260

Delegación/Municipio: HERMOSILLO

Colonia: CENTENARIO

RFC: GES790913CT0

Estado: SONORA

Cantidad	Clave ID	Artículo	Precio unitario	Impuesto	Importe
1.000000 EA	50202301	AGUA CIEL EXPRIM LIMON 1LT	11.21	1.79	11.21
1.000000 EA	50202301	AGUA PURIFICADA ELECTROPURA 1 LT BOTE	12.00	0.00	12.00

PUE-PAGO EN UNA SOLA EXHIBICIÓN

Forma de Pago

01

SUBTOTAL

23.21

TASA I.V.A 0%

0.00

TASA I.V.A 16%

1.79

TOTAL MXN

25.00

Sello digital del CFDI

HbcEkPZPOIHrCijQuZdmGT38YFuo4uqqvFvXYZzss/OWng06p09J8Tj2VrOPSToVwGz+XfEwbct3l2w7PibvNKOZSOTS9+NcSjk2mCX
O19aqOoM8MxgiNqC5q+0s2qK0dp3OXLsuipPjJar0v6G/G9NpRn2WA5FdhaG1rIR1LsYqxOIBYWWItxTjloCN0MQ8vQjTsEf71+Lbqm
hzXQxfOwBmCon0HRlJBSNfrE9r6f9lpG24y4XkkQifsJL0237qEv/NV1igm2njPnrIx5o7k02ty3ZSuuPPx+sEzsg40bDI5CM1+VOPd7djuF6
e7ND81HkmlgwgcxoozrMc2xXPA==

Sello digital del SAT

ipJzZialhYEC4t+1a2yKt8iYhKwrQk0t9VztM3VNKF39Y0TD3B5/NvqL/U2ELc/60Vj+rAFUso8lunB43IKSv8sJfG4cW2nFuEU4prBdOk/W
9XqBJQ3k17pB/D8Ayg8p06mfFLXIMo9AGkh007MBkiuMNIHTLE+oxO4drX/CL4xmMAdlQcQr8jGjGdXtkdDnRSr/5gWJiLGCJ2IkxWJD
HQkT+A2JHoBO/vBmSl7e4bLQ2tlxJd5G4Z6rqJ+fdGFvxrpRteQmYsBljviV9qleeS3n5EEU35UJvqqRI4rx0FpwHBpKFratL9f+AsMrr8tF
+Q8+08qE3z7bNnhra3g+Jg==

Cadena Original

||1.1|c7d173a1-c88b-4212-a65d-91de2bac00cb|2019-04-
09T14:13:49|DIA031002LZ2|HbcEkPZPOIHrCijQuZdmGT38YFuo4uqqvFvXYZzss/OWng06p09J8Tj2VrOPSToVwGz+XfEwbct3l2w7Pi
bvNKOZSOTS9+NcSjk2mCXO19aqOoM8MxgiNqC5q+0s2qK0dp3OXLsuipPjJar0v6G/G9NpRn2WA5FdhaG1rIR1LsYqxOIBYWWItxTj
loCN0MQ8vQjTsEf71+LbqmhzXQxfOwBmCon0HRlJBSNfrE9r6f9lpG24y4XkkQifsJL0237qEv/NV1igm2njPnrIx5o7k02ty3ZSuuPPx+sE
zsg40bDI5CM1+VOPd7djuF6e7ND81HkmlgwgcxoozrMc2xXPA==|00001000000412961770||

*Este documento es una representación impresa de un CFDI.

Verificación de comprobantes fiscales digitales por internet

A través de esta opción, usted podrá verificar si el comprobante fue certificado por el SAT

Folio fiscal*:

RFC emisor*:

RFC receptor*:



Proporcione los dígitos de la imagen*:

Verificar CFDI

* Datos obligatorios

RFC del emisor	Nombre o razón social del emisor	RFC del receptor	Nombre o razón social del receptor
CCO8605231N4	CADENA COMERCIAL OXXO, SA DE CV	GES790913CT0	GOBIERNO DEL ESTADO DE SONORA
Folio fiscal	Fecha de expedición	Fecha certificación SAT	PAC que certificó
C7D173A1-C88B-4212-A65D-91DE2BAC00CB	2019-04-09T14:13:53	2019-04-09T14:13:49	DIA031002LZ2
Total del CFDI	Efecto del comprobante	Estado CFDI	Estatus de cancelación
\$25.00	Ingreso	Vigente	Cancelable sin aceptación

Imprimir

Enlaces

[Declaración de Accesibilidad \(https://www.gob.mx/accesibilidad\)](https://www.gob.mx/accesibilidad)
[Política de privacidad \(https://www.gob.mx/privacidad\)](https://www.gob.mx/privacidad)
[Términos y Condiciones \(https://www.gob.mx/terminos\)](https://www.gob.mx/terminos)
[Marco Jurídico \(http://www.ordenjuridico.gob.mx\)](http://www.ordenjuridico.gob.mx)
[Portal de Obligaciones de Transparencia \(http://portairransparencia.gob.mx\)](http://portairransparencia.gob.mx)
[Sistema Informex \(https://www.informex.org.mx/gobierno/federal/home.action\)](https://www.informex.org.mx/gobierno/federal/home.action)
[INAI \(http://www.inicio.ita.org.mx/SitePages/ifa.aspx\)](http://www.inicio.ita.org.mx/SitePages/ifa.aspx)
[Mapa de sitio \(https://www.gob.mx/sistema0\)](https://www.gob.mx/sistema0)

¿Qué es gob.mx?

Es el portal único de trámites, información y participación ciudadana. [Leer más \(https://www.gob.mx/que-es-gobmx\)](https://www.gob.mx/que-es-gobmx)

[English \(https://www.gob.mx/en/index\)](https://www.gob.mx/en/index)
[Temas \(https://www.gob.mx/temas\)](https://www.gob.mx/temas)
[Reformas \(http://reformas.gob.mx\)](http://reformas.gob.mx)

Contacto

Mesa de ayuda, dudas e información
gobmx@funcionpublica.gob.mx

[Denuncia contra servidores públicos \(https://www.gob.mx/tramites/ficha/presentacion-de-puejias-y-denuncias-en-la-sfo/SFP54\)](https://www.gob.mx/tramites/ficha/presentacion-de-puejias-y-denuncias-en-la-sfo/SFP54)

Mantente informado. Suscríbete.

usuario@ejemplo.com



Síguenos en



Factura: 231953721

Régimen Fiscal:

623 – Opcional para Grupos de Sociedades

Folio Fiscal:

cc14bc93-32fe-4280-93b9-61cb88530dd7

Número del serie CSD del SAT: 00001000000412961770

Número del serie CSD del emisor: 00001000000405409176

Serie: NLS

I-INGRESO

Uso CFDI: G03 - Gastos en general

Fecha de emisión: 2019-04-09T14:21:46

Fecha de certificación: 2019-04-09T14:21:43

Facturado a: GOBIERNO DEL ESTADO DE SONORA

Dirección: COMONFORT Y DR. PALIZA N. SN

C.P : 83260

Delegación/Municipio: HERMOSILLO

Colonia: CENTENARIO

RFC: GES790913CT0

Estado: SONORA

Cantidad	Clave ID	Artículo	Precio unitario	Impuesto	Importe
2.000000 EA	50202301	AGUA PURIFICADA BONAFONT 1 LT BOTELLA	14.00	0.00	28.00
1.000000 EA	50202306	COCA-COLA 235ML VNR	7.87	0.63	7.87
1.000000 EA	50202306	PENAFIEL LIMONADA 1LT NR	16.20	1.30	16.20

PUE-PAGO EN UNA SOLA EXHIBICIÓN

Forma de Pago

01

SUBTOTAL

52.07

TASA I.V.A 0%

0.00

TASA I.V.A 8%

1.93

TOTAL MXN

54.00

Sello digital del CFDI

VPi5lszUrLWPVCnAQRnC+HchiHHhMJPyk+EmeZLCWeclnN7yMUI8TTSqvA560U+905LvwK8iEXFLDZNYLkUbVctSOWOwYTc1HNgyxpZjU0GPfGsG0dVL1Q7Z8zPlDm1TN0D1ca8+7N31DVhLTkueObRNqi6Zil/wcSojKds5SnoMr4kYv8RW/qPDwMkEPmUIUT8tV+nOdGDS4kMsaPEkjuhVjBfvpad2/7rqJdrevkMM3aBDyNP/1pJHnvaI6xYCVdUs89JXCr5E7gmid781QcouPRXAEQAqTNizsBIIUOVVX7x3Np7+Rp+WjEm+fEXXsmK+m7+r/pU0zJ7VX+P9zg==

Sello digital del SAT

bBe69B/aUwHnKTA3dNghCYupPI6IEqc/87aJ+RXgll3K7UJ6xQ3g7WdbwT7wDmQK1t/9gsI4eRIboS9mUHd044HS4ZH1IX1iGNZugYt0cunHADjuABlZLoOguA/B2gtgorOjpJr76on8/24Udq79T7NYn5L+TO43J6cTBW48nSozaeFy5HR3FLqJ8qUglWVLK93r5ibxzU1feXW7G0LmgALpTrs63HNdETCnZH2Zr7F8R7xqYZ5ZmGJSqmZYxbB4q/+rMVI8RcYUyzMkqjXciRPaA4Y3CuKVdlkOXZEmIvqk/4GQizet3idQC7Uxg8TUxnYBZAG1+cJk9ooFDCXclw==

Cadena Original

||1.1|cc14bc93-32fe-4280-93b9-61cb88530dd7|2019-04-09T14:21:43|DIA031002LZ2|VPi5lszUrLWPVCnAQRnC+HchiHHhMJPyk+EmeZLCWeclnN7yMUI8TTSqvA560U+905LvwK8iEXFLDZNYLkUbVctSOWOwYTc1HNgyxpZjU0GPfGsG0dVL1Q7Z8zPlDm1TN0D1ca8+7N31DVhLTkueObRNqi6Zil/wcSojKds5SnoMr4kYv8RW/qPDwMkEPmUIUT8tV+nOdGDS4kMsaPEkjuhVjBfvpad2/7rqJdrevkMM3aBDyNP/1pJHnvaI6xYCVdUs89JXCr5E7gmid781QcouPRXAEQAqTNizsBIIUOVVX7x3Np7+Rp+WjEm+fEXXsmK+m7+r/pU0zJ7VX+P9zg==|00001000000412961770||

*Este documento es una representación impresa de un CFDI.

```

<?xml version="1.0" encoding="UTF-8"?>
<cfdi:Comprobante xmlns:implocal="http://www.sat.gob.mx/implocal" xmlns:pag010="http://www.sat.gob.mx/Pagos"
xmlns:xsi="http://www.w3.org/2001/XMLSchema-instance" xmlns:cfdi="http://www.sat.gob.mx/cfd/3" xsi:schemaLocation="http://www.sat.gob.mx/cfd/3
http://www.sat.gob.mx/sitio_internet/cfd/3/cfdv33.xsd" LugarExpedicion="83717" MetodoPago="PUE" TipoDeComprobante="I" Total="54.00" Moneda="MXN"
SubTotal="52.07"
Certificado="MIIGSzCCBDOgAWIBAgIUMDAwMDEwMDAwMDA0MDU0MDkxNzYwDQYJKoZIhveNAQELBQAwggGyMTgwNgYDVVQDDC9BLkMuI
NoCertificado="00001000000405409176" FormaPago="01"
Sello="VPi5lszUrLWPVCnAQRnC+HchiHHhMJPYk+EmeZLCWecInN7yMUI8TTSqVA560U+905LvwK8iEXFLDZNYLkUbVetSOWOwYtC1HNgyxpZju0
Fecha="2019-04-09T14:21:46" Folio="231953721" Serie="NLS" Version="3.3">
  <cfdi:Emisor RegimenFiscal="623" Nombre="CADENA COMERCIAL OXXO, SA DE CV" Rfc="CCO8605231N4"/>
  <cfdi:Receptor Nombre="GOBIERNO DEL ESTADO DE SONORA" Rfc="GES790913CT0" UsoCFDI="G03"/>
  - <cfdi:Conceptos>
    - <cfdi:Concepto Importe="28.00" ValorUnitario="14.00" Descripcion="AGUA PURIFICADA BONAFONT 1 LT BOTELLA" Unidad="EA"
      ClaveUnidad="EA" Cantidad="2.000000" ClaveProdServ="50202301">
      - <cfdi:Impuestos>
        - <cfdi:Traslados>
          <cfdi:Traslado Importe="0.00" TasaOCuota="0.000000" TipoFactor="Tasa" Impuesto="002" Base="28.00"/>
          </cfdi:Traslados>
        </cfdi:Impuestos>
      </cfdi:Concepto>
    - <cfdi:Concepto Importe="7.87" ValorUnitario="7.87" Descripcion="COCA-COLA 235ML VNR" Unidad="EA" ClaveUnidad="EA" Cantidad="1.000000"
      ClaveProdServ="50202306">
      + <cfdi:Impuestos>
      </cfdi:Concepto>
    - <cfdi:Concepto Importe="16.20" ValorUnitario="16.20" Descripcion="PENAFIEL LIMONADA 1LT NR" Unidad="EA" ClaveUnidad="EA"
      Cantidad="1.000000" ClaveProdServ="50202306">
      - <cfdi:Impuestos>
        - <cfdi:Traslados>
          <cfdi:Traslado Importe="1.30" TasaOCuota="0.080000" TipoFactor="Tasa" Impuesto="002" Base="16.20"/>
          </cfdi:Traslados>
        </cfdi:Impuestos>
      </cfdi:Concepto>
    </cfdi:Conceptos>
  - <cfdi:Impuestos TotalImpuestosTrasladados="1.93">
    - <cfdi:Traslados>
      <cfdi:Traslado Importe="0.00" TasaOCuota="0.000000" TipoFactor="Tasa" Impuesto="002"/>
      <cfdi:Traslado Importe="1.93" TasaOCuota="0.080000" TipoFactor="Tasa" Impuesto="002"/>
    </cfdi:Traslados>
  </cfdi:Impuestos>
  - <cfdi:Complemento>
    <cfdi:TimbreFiscalDigital xsi:schemaLocation="http://www.sat.gob.mx/TimbreFiscalDigital
      http://www.sat.gob.mx/sitio_internet/cfd/TimbreFiscalDigital/TimbreFiscalDigitalv11.xsd" Version="1.1"
      SelloSAT="bBe69B/aUwHnKTA3dNghCYupP16lEqe/87aJ+RXgll3K7UJ6xQ3g7WdbwT7wDmQK1t/9gsI4eRIboS9mUHd044HS4ZH1IXiGNZa
      NoCertificadoSAT="00001000000412961770"
      SelloCFD="VPi5lszUrLWPVCnAQRnC+HchiHHhMJPYk+EmeZLCWecInN7yMUI8TTSqVA560U+905LvwK8iEXFLDZNYLkUbVetSOWOw)
      FechaTimbrado="2019-04-09T14:21:43" RfcProvCertif="DIA031002LZ2" UUID="cc14bc93-32fe-4280-93b9-61cb88530dd7"
      xmlns:tfd="http://www.sat.gob.mx/TimbreFiscalDigital"/>
  </cfdi:Complemento>
  - <cfdi:Addenda>
    - <ns:diverza xmlns:ns="http://www.diverza.com/ns/addenda/diverza/1" version="1.1">
      <ns:generales tipoDocumento="Factura"/>
      <ns:clavesDescripcion c_UsoCFDI="Gastos en general" c_RegimenFiscal="Opcional para Grupos de Sociedades" c_MetodoPago="PAGO EN
        UNA SOLA EXHIBICION" c_TipoDeComprobante="Ingreso"/>
      - <ns:receptor>
        <ns:domicilioFiscalR codigoPostal="83260" pais="México" estado="SONORA" municipio="HERMOSILLO" ciudad="HERMOSILLO"
          colonia="CENTENARIO" numero="SN" calle="COMONFORT Y DR. PALIZA"/>
      </ns:receptor>
    </ns:diverza>
  </cfdi:Addenda>
</cfdi:Comprobante>

```

Verificación de comprobantes fiscales digitales por internet

A través de esta opción, usted podrá verificar si el comprobante fue certificado por el SAT

Folio fiscal*:

RFC emisor*:

RFC receptor*:



Proporcione los dígitos de la imagen*:

Verificar CFDI

* Datos obligatorios

RFC del emisor	Nombre o razón social del emisor	RFC del receptor	Nombre o razón social del receptor
CCO8605231N4	CADENA COMERCIAL OXXO, SA DE CV	GES790913CTO	GOBIERNO DEL ESTADO DE SONORA
Folio fiscal	Fecha de expedición	Fecha certificación SAT	PAC que certificó
CC14BC93-32FE-4280-93B9-61CB88530DD7	2019-04-09T14:21:46	2019-04-09T14:21:43	DIA031002LZ2
Total del CFDI	Efecto del comprobante	Estado CFDI	Estatus de cancelación
\$54.00	Ingreso	Vigente	Cancelable sin aceptación

Imprimir

Enlaces

[Declaración de Accesibilidad \(https://www.gob.mx/accesibilidad\)](https://www.gob.mx/accesibilidad)
[Política de privacidad \(https://www.gob.mx/privacidad\)](https://www.gob.mx/privacidad)
[Términos y Condiciones \(https://www.gob.mx/terminos\)](https://www.gob.mx/terminos)
[Marco Jurídico \(http://www.ordenjuridico.gob.mx\)](http://www.ordenjuridico.gob.mx)
[Portal de Obligaciones de Transparencia \(http://portaltransparencia.gob.mx\)](http://portaltransparencia.gob.mx)
[Sistema Informex \(https://www.informex.org.mx/gobierno/federal/home.action\)](https://www.informex.org.mx/gobierno/federal/home.action)
[INAI \(http://inicio.ifa.org.mx/SitePages/ifa.aspx\)](http://inicio.ifa.org.mx/SitePages/ifa.aspx)
[Mapa de sitio \(https://www.gob.mx/itemap\)](https://www.gob.mx/itemap)

¿Qué es gob.mx?

Es el portal único de trámites, información y participación ciudadana. [Leer más \(https://www.gob.mx/que-es-gobmx\)](https://www.gob.mx/que-es-gobmx)

[English \(https://www.gob.mx/en/index\)](https://www.gob.mx/en/index)
[Temas \(https://www.gob.mx/temas\)](https://www.gob.mx/temas)
[Reformas \(http://reformas.gob.mx\)](http://reformas.gob.mx)

Contacto

Mesa de ayuda: dudas e información
gobmx@funcionpublica.gob.mx

[Denuncia contra servidores públicos \(https://www.gob.mx/tramites/ficha/presentacion-de-quejas-y-denuncias-en-la-sfu/SFPS4\)](https://www.gob.mx/tramites/ficha/presentacion-de-quejas-y-denuncias-en-la-sfu/SFPS4)

Mantente informado. Suscríbete.



Síguenos en