



Gobierno del Estado de Sonora

Secretaría de la Contraloría General SECRETARÍA DE LA CONTRALORIA GENERAL

2 al Millar
Relación de documentación comprobatoria:

Gastos por Comprobar:

Nombre: Ambar Andrea Anvayo Diaz

Comisión a: Guaymas, San Iganacio Rio Muerto, Navojoa y Etchojoa, Sonora.

Periodo de: 14 al 16 de mayo 2019

Oficio de Comisión: ECOP-DEC-0876/2019

Cheque No. _____ de Fecha: _____ Importe \$ 1,700.00

Vehículo Asignado VB-71-396

Gastos Programados _____

Banco: Bancomer Cuenta: _____

\$ 1,700.00

Toda entrega por concepto de "Gastos a Comprobar" deberá quedar cubierta ante la Dirección General de Administración y Control Presupuestal, al siguiente día hábil de concluida la Comisión:

Firma de conformidad

Firma de Persona Comisionada

No.	Fecha	Factura	Prestador de Servicio/Concepto	Importe
1	25/05/2019	19853	hospedaje	400.00
2	15/05/2019	10723	consumo	202.00
3	15/05/2019	178	consumo	133.60
4	21/05/2019	7311	consumo	235.00
5	15/05/2019	9668	hospedaje	600.00
6	30/05/2019	238351637	consumo	122.50
7	21/05/2019	82	consumo	85.00
8				
9				
10				
11				
12				
13				
14				
15				
16				
17				
18				
Subtotal Gastos				1,778.10
Efectivo Devuelto				-78.10
Importe del Cheque				1,700.00

Firma de Recepción y Fecha

SECRETARÍA DE LA CONTRALORIA GENERAL
R E C I B I D O
 14 JUN. 2019
 DIRECCIÓN GENERAL DE ADMINISTRACIÓN Y CONTROL PRESUPUESTAL
 Documentación sujeta a revisión y suficiencia presupuestal.

OK revisada

Lic. Fernando Herrera Saldate
Director General de Evaluación y Control de Obra Pública
Secretaría de la Contraloría General

En cumplimiento a lo dispuesto en el oficio de comisión No. ECOP-DEC-0876/2019, de fecha 07 de Mayo del 2019, con motivo de la verificación física, en los municipios de Guaymas, San Ignacio Rio Muerto, Navojoa y Etchojoa, Sonora.
A continuación, se hace un desglose de las actividades realizadas:

El día 14 de mayo del 2019, se realizó el traslado y visita a las siguientes localidades: Francisco Márquez, Guaymas, San Ignacio Rio Muerto y Fundición, Navojoa.

Nombre de la Obra: Rehabilitación general del centro de salud en la localidad de Francisco Márquez.
Ejecutora: CECOP
Ejercicio Fiscal: 2019

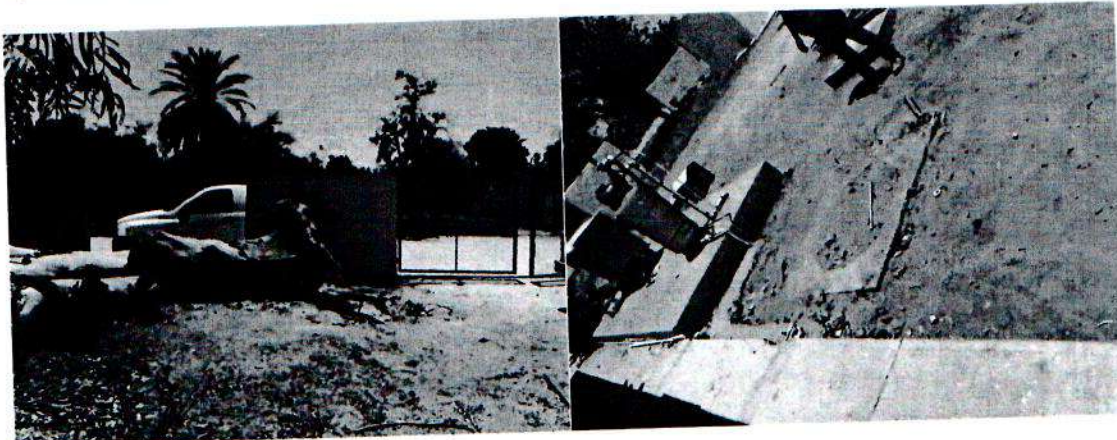

Redacción de hallazgo:

La obra se encontraba en proceso con trabajos en exteriores para posteriormente continuar en interiores, se tiene detalle con concepto de retiro de árbol el cual no cumple con las dimensiones establecida en el catálogo y requiere de otro equipo o maquinaria para su retiro.
También se mencionó sobre el faltante en la protección de la bomba en el área de tinaco, ya se robó una vez durante la ejecución y no se tiene contemplada herrería para su resguardo.

Nombre de la Obra: Rehabilitación general del centro de salud en la localidad de San Ignacio Rio Muerto, San Ignacio Rio Muerto.
Ejecutora: CECOP
Ejercicio Fiscal: 2019

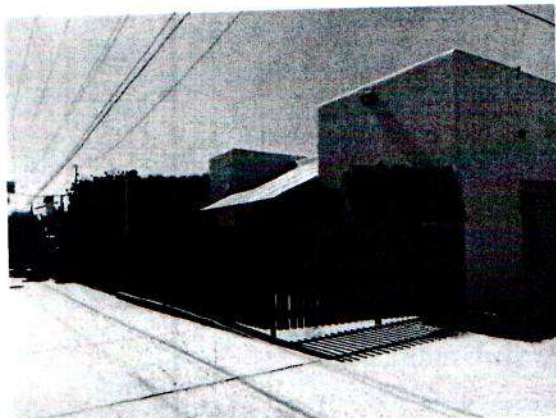

Redacción de hallazgo:

La obra no se encontraba en ejecución ni con trabajos ni personal a la vista.

Nombre de la Obra: Rehabilitación general del centro de salud en la localidad de Fundición, Navojoa.

Ejecutora: CECOP

Ejercicio Fiscal: 2019



Redacción de hallazgo:

La obra se encuentra en proceso, por áreas de trabajo para no impedir las actividades del centro de salud. Trabajos de demolición y colocación de vitropiso, enjarrados y azulejos.

El día 15 de mayo del 2019, se realizó visita a las siguientes localidades: Camoa, San Ignacio Cohurimpo, Bacame Nuevo, en Navojoa y San Pedro Nuevo, Etchojoa.

Nombre de la Obra: Rehabilitación general del centro de salud en la localidad de Camoa, Navojoa.

Ejecutora: CECOP

Ejercicio Fiscal: 2019

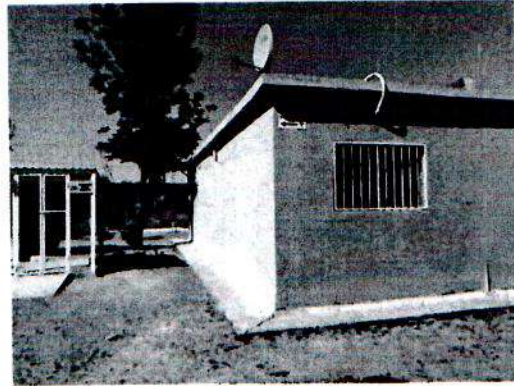
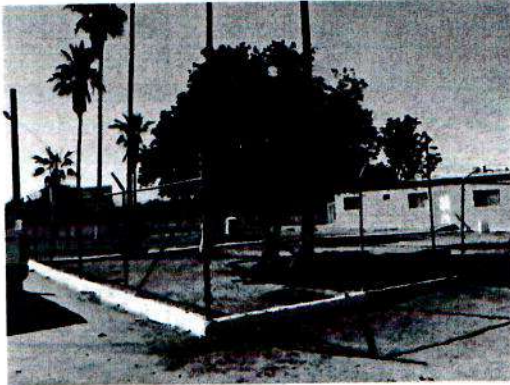

Redacción de hallazgo:

La obra se encuentra terminada, los trabajos se aprecian de calidad regular a buena, sin embargo, se detectaron conceptos con cantidades incompletas o no ejecutados.

Nombre de la Obra: Rehabilitación general del centro de salud en la localidad de San Ignacio Cohurimpo, Navojoa.

Ejecutora: CECOP

Ejercicio Fiscal: 2019

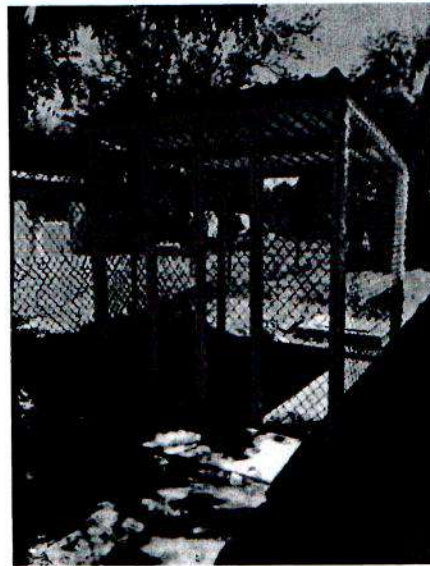

Redacción de hallazgo:

La obra se encuentra en procesos cuenta solo con trabajos de demolición y por el momento colocación de vitropiso, también cuenta con concepto de RPBI.

Nombre de la Obra: Rehabilitación general del centro de salud en la localidad de Bacame Nuevo, Etchojoa.

Ejecutora: CECOP

Ejercicio Fiscal: 2019

A handwritten signature or mark in the bottom right corner of the page.



Redacción de hallazgo:

La obra no presenta trabajos ni personal a la vista.
CECOP informo que está en proceso de contratación

Nombre de la Obra: Rehabilitación general del centro de salud en la localidad de San Pedro Nuevo, Etchojoa.

Ejecutora: CECOP

Ejercicio Fiscal: 2019



Redacción de hallazgo:

A handwritten signature or mark in the bottom right corner of the page.

La obra se encuentra en proceso con trabajos de demolición de exteriores, tratamiento anti salitre y pintura exterior de cerco concluida.

El día 16 de mayo del 2019, se realizó el traslado y visita a las siguientes localidades: Chucarit, Nachuquis y Jitonhueca, Navojoa.

Nombre de la Obra: Rehabilitación general del centro de salud en la localidad de Chucarit, Navojoa.

Ejecutora: CECOP

Ejercicio Fiscal: 2019



Redacción de hallazgo:

Se cuenta con presencia del contratista para verificar las necesidades y conocimiento del sitio de los trabajos, aun no se inician los trabajos.

Nombre de la Obra: Rehabilitación general del centro de salud en la localidad de Jitonhueca, Navojoa.

Ejecutora: CECOP

Ejercicio Fiscal: 2019

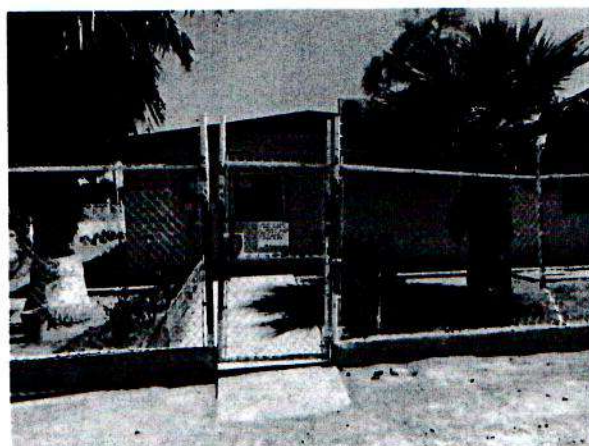

Redacción de hallazgo:

Se cuenta con presencia del contratista para verificar las necesidades y conocimiento del sitio de los trabajos, aun no se inician los trabajos. No se pudo acceder ya que no se encontraba personal del centro de salud.

A handwritten signature or mark in the bottom right corner of the page.

Nombre de la Obra: Rehabilitación general del centro de salud en la localidad de Jitonhueca, Navojoa.

Ejecutora: CECOP

Ejercicio Fiscal: 2019

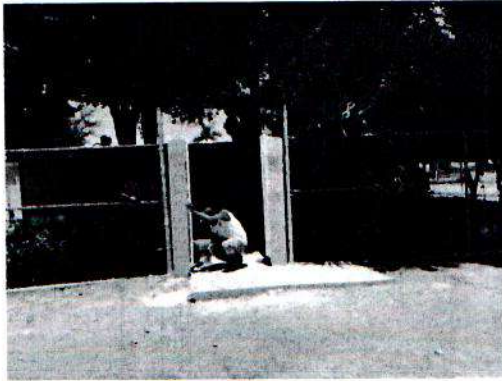

Redacción de hallazgo:

La obra se encuentra en proceso y con los últimos conceptos en ejecución, se estima termine esta semana. Se aprecian conceptos inconclusos y cantidades faltantes en algunos.

ATENTAMENTE

Ing. Ambar Andrea Arvayo Díaz
Asesor Técnico

HOTEL SORIA

BERNARDO SORIA CRUZ

R.F.C. SOCB480820PV2 CURP SOCB480820HSLRRR07
PESQUEIRA SUR No. 1715 COL. JUAREZ C.P. 85870
TEL Y FAX (642) 421-3012 421-3805
hotelsoriafacturas@gmail.com
NAVOJOA SONORA México

Tipo de Comprobante: I - Ingreso
Lugar de Expedición: 85870
Régimen Fiscal: 612 - Personas Físicas con Actividades Empresariales y Profesionales

Forma de pago: 01 - Efectivo Folio: CC - 19853
Número de cuenta:
Método de pago: PUE - Pago en una sola exhibición Fecha: 25/5/2019 05:01:41
Moneda: MXN - Peso Mexicano

Datos del cliente
Cliente: GOBIERNO DEL ESTADO DE SONORA
R.F.C.: GES790913CTO
Domicilio: COMONFORT Y DR. PALIZA No. 5/N, CENTENARIO, C.P. 83260, HERMOSILLO, SONORA, MEXICO
Uso CFDI: G03 - Gastos engeneral

Cantidad	Unidad	Clave Unidad SAT	Clave Producto/Servicio	Concepto / Descripción	Valor Unitario	Descuentos	Impuestos	Importe
1.00	NO APLICA	E48 - Unidad de servicio	90111802 - Habitación doble	HOSPEDAJE HAB 206- Del 15 al 16 de mayo.	338.98	0.00	002 - IVA - 54.24	338.98

Importe con letra:
CUATROCIENTOS PESOS 00/100 M.N.

Subtotal 338.98
I.V.A. 16% 54.24
I.S.H. 2% 6.78
Total 400.00

CFDI Relacionado:
Tipo Relación: -
CFDI Relacionado:



Serie del Certificado del emisor 00001000000404700089
Folio fiscal 91E6FC43-A9D4-4B63-8A38-500E80C95239
No. de Serie del Certificado del SAT 00001000000404486074
Fecha y hora de certificación Mayo 26 2019 -06:56:46

Este documento es una representación impresa de un CFDI

Sello Digital del CFDI

YRAKLX0j6tPGDKrFN4V3sdtYISDFH6kGbf5pkiw9JQLA803Cte3ASTwy8v/OqPfu16bHvBQXftFY8A8dc80m7
V9Fb8jNyY/VK188MD+izbo5/uW8189hU59YjroBO4Nx9UP7Vspxuq2cUg5f5zki/qjPGDKp+pgkzIKf/cIGtq
q3FluL7tulOrQC04a8L+rrY8P8kLJTPUF63ZHOPqWDg2oz8Qn56zZiheMxCKOKD307+DExWwxZ5I59UvqdCgU
94AD+PqimABtDjQ/mEukrT166f9xmh4uSpOBevrioVixMJaCI38UzgbLZuGy4ow8dpsHjX4E3y9ldpJ9vA==

Sello del SAT

csWxSAAW6srw3o9N4bw3pW3+3UM5JKsDPEG3r+MbntkL4T7W4R7h3ywwZ21wc4Uk8jzrIdgki352
VAD3lI8MBdsuqGowTlUgUjYnk3InXZ2XfGjBcblEnkIV669NykpsZ2+1xbCO3dLRLSLpHRBxmRaXb
UQCfCwg1VfH0ePotIEh3Myyq2KInu8ZripGR6/dokDHwKfDpHbsZyTtqV0AnAS3Iye/Yr43vmv2vq
GXtnN/A7a8pzhL/X+3v9MysQlCVuef8SKFbICL9T7OFKsavi3U+1MqFM3wibmOeXC5C+lvtDKWv9
Cxo/VsiNrxkcWPq83TbHg==

Cadena original del complemento de certificación digital del SAT

||1.1|91E6FC43-A9D4-4B63-8A38-500E80C95239|2019-05-26T06:56:46|MAS0810247CD|YRAKLX0j6tPGDKrFN4V3sdtYISDFH6kGbf5pkiw9JQLA803Cte3ASTwy8v/OqPfu16bHvBQXftFY8A8dc80m7V9Fb8jNyY/VK188MD+izbo5/uW8189hU59YjroBO4Nx9UP7Vspxuq2cUg5f5zki/qjPGDKp+pgkzIKf/cIGtq3FluL7tulOrQC04a8L+rrY8P8kLJTPUF63ZHOPqWDg2oz8Qn56zZiheMxCKOKD307+DExWwxZ5I59UvqdCgU94AD+PqimABtDjQ/mEukrT166f9xmh4uSpOBevrioVixMJaCI38UzgbLZuGy4ow8dpsHjX4E3y9ldpJ9vA=|00001000000404486074||

```
<?xml version="1.0" encoding="ISO-8859-1"?>
<cfdi:Comprobante LugarExpedicion="85870" MetodoPago="PUE" TipoDeComprobante="I" Total="400.00" Moneda="MXN" SubTotal="338.98"
Certificado="MIIGDTCCA/WgAwIBAgIUMDAwMDEwMDAwMDA0MDQ3MDAwODkwDQYJKoZIhvcNAQELBQAwggGyMFTgwNgYDVQQDDC9BLkMuIGR
NoCertificado="00001000000404700089" FormaPago="01"
Sello="YRAKLX0J6PGDKrFN4V3sdYISDFH6kGbf5pklwBjQLa803Cte3ASTwy8v/OqPfu16bIHvBQxFtY8A8dc8Om7V9Fb8JNyY/KI88MD+izbo5/uW8189hU
Fecha="2019-05-25T05:01:41" Folio="19853" Serie="CC" Version="3.3" xsi:schemaLocation="http://www.sat.gob.mx/cfd/3
http://www.sat.gob.mx/sitio_internet/cfd/3/cfdv33.xsd http://www.sat.gob.mx/implocal http://www.sat.gob.mx/sitio_internet/cfd/implocal/implocal.xsd"
xmlns:implocal="http://www.sat.gob.mx/implocal" xmlns:xsi="http://www.w3.org/2001/XMLSchema-instance" xmlns:cfdi="http://www.sat.gob.mx/cfd/3">
  <cfdi:Emisor Nombre="BERNARDO SORIA CRUZ" Rfc="SOCB480820PV2" RegimenFiscal="612"/>
  <cfdi:Receptor Nombre="GOBIERNO DEL ESTADO DE SONORA" Rfc="GES790913CT0" UsoCFDI="G03"/>
  <cfdi:Conceptos>
    <cfdi:Concepto Importe="338.98" ValorUnitario="338.98" Descripcion="HOSPEDAJE" Noldentificacion="2" Unidad="NO APLICA" Cantidad="1.00"
      ClaveUnidad="E48" ClaveProdServ="90111802">
      <cfdi:Impuestos>
        <cfdi:Traslados>
          <cfdi:Traslado Importe="54.24" TasaOCuota="0.160000" TipoFactor="Tasa" Impuesto="002" Base="338.98"/>
        </cfdi:Traslados>
        <cfdi:Impuestos>
        </cfdi:Impuestos>
      </cfdi:Concepto>
    </cfdi:Conceptos>
    <cfdi:Impuestos TotalImpuestosTrasladados="54.24">
      <cfdi:Traslados>
        <cfdi:Traslado Importe="54.24" TasaOCuota="0.160000" TipoFactor="Tasa" Impuesto="002"/>
      </cfdi:Traslados>
      <cfdi:Impuestos>
      </cfdi:Impuestos>
    <cfdi:Complemento>
      <tfd:TimbreFiscalDigital Version="1.1" xsi:schemaLocation="http://www.sat.gob.mx/TimbreFiscalDigital
      http://www.sat.gob.mx/sitio_internet/cfd/TimbreFiscalDigital/TimbreFiscalDigitalv11.xsd" xmlns:xsi="http://www.w3.org/2001/XMLSchema-
      instance"
      SelloSAT="esWXsAAW6srw3o9N4bw3pW3+3UM5jKsSDFEG3r+MbntkLs4TrWW4R7h3ywwZ21wc4Uk81zrEiDgki352VAD3H8MBdsuqGowTlJgI
      NoCertificadoSAT="00001000000404486074"
      SelloCFD="YRAKLX0J6PGDKrFN4V3sdYISDFH6kGbf5pklwBjQLa803Cte3ASTwy8v/OqPfu16bIHvBQxFtY8A8dc8Om7V9Fb8JNyY/KI88MD
      RfcProvCertif="MAS0810247C0" FechaTimbrado="2019-05-26T06:56:46" UUID="91E6FC43-A9D4-4B63-8A38-500EB0C95239"
      xmlns:tfd="http://www.sat.gob.mx/TimbreFiscalDigital"/>
    </tfd:TimbreFiscalDigital>
    <implocal:ImpuestosLocales TotaldeTraslados="6.78" TotaldeRetenciones="0.00" version="1.0">
      <implocal:TrasladosLocales Importe="6.78" TasadeTraslado="2.00" ImpLocTrasladado="ISH"/>
    </implocal:ImpuestosLocales>
  </cfdi:Complemento>
</cfdi:Comprobante>
```

Verificación de comprobantes fiscales digitales por internet

A través de esta opción, usted podrá verificar si el comprobante fue certificado por el SAT

Folio fiscal*

RFC emisor*

RFC receptor*



Proporcione los dígitos de la imagen*

Verificar CFDI

* Datos obligatorios

RFC del emisor	Nombre o razón social del emisor	RFC del receptor	Nombre o razón social del receptor
SOCB480820PV2	BERNARDO SORIA CRUZ	GES790913CT0	GOBIERNO DEL ESTADO DE SONORA
Folio fiscal	Fecha de expedición	Fecha certificación SAT	PAC que certificó
91E6FC43-A9D4-4B63-8A38-500EB0C95239	2019-05-25T05:01:41	2019-05-26T06:56:46	MAS0810247C0
Total del CFDI	Efecto del comprobante	Estado CFDI	Estatus de cancelación
\$400.00	Ingreso	Vigente	Cancelable sin aceptación

Imprimir

Enlaces

[Declaración de Accesibilidad \(https://www.gob.mx/accesibilidad\)](https://www.gob.mx/accesibilidad)
[Política de privacidad \(https://www.gob.mx/privacidad\)](https://www.gob.mx/privacidad)
[Términos y Condiciones \(https://www.gob.mx/terminos\)](https://www.gob.mx/terminos)
[Marco Jurídico \(http://www.ordenjudicial.gob.mx\)](http://www.ordenjudicial.gob.mx)
[Portal de Obligaciones de Transparencia \(http://portaltransparencia.gob.mx\)](http://portaltransparencia.gob.mx)
[Sistema Infomex \(https://www.infomex.org.mx/gobierno/federal/home/accion\)](https://www.infomex.org.mx/gobierno/federal/home/accion)
[INA \(http://nicofai.org.mx/SitePages/fai.aspx\)](http://nicofai.org.mx/SitePages/fai.aspx)
[Mapa de sitio \(https://www.gob.mx/siteman\)](https://www.gob.mx/siteman)

¿Qué es gob.mx?

Es el portal único de trámites, información y participación ciudadana. Leer más (https://www.gob.mx/quees-gobmx)

[English \(https://www.gob.mx/en/index\)](https://www.gob.mx/en/index)
[Temas \(https://www.gob.mx/temas\)](https://www.gob.mx/temas)
[Reformas \(http://reformas.gob.mx\)](http://reformas.gob.mx)

Contacto

Mesa de ayuda, dudas e información
gobmx@funcionpublica.gob.mx

[Denuncia contra servidores públicos \(https://www.gob.mx/tramites/ficha/presentacion-de-peticiones-y-denuncias-en-la-stfo/SFP5d\)](https://www.gob.mx/tramites/ficha/presentacion-de-peticiones-y-denuncias-en-la-stfo/SFP5d)

Mantente informado. Suscríbete.

usuario@ejemplo.com



Síguenos en

CHILTEPINOS VEYCO NAVOJOA SA DE CV

CVN150306HDO

Lugar de Expedición: 83180

601|General de Ley Personas Morales

2019/05/15 02:36 PM

Página 1 de 1

Comprobante Fiscal Digital

0-10723

15/5/19

Forma de pago

28|Tarjeta de débito

Condiciones de pago

CONTADO

Método de pago

PUE|Pago en una sola exhibición

GOBIERNO DEL ESTADO DE SONORA
GES790913CTO

Uso de Cfdi

G03|Gastos en general

Tipo de Comprobante

||Ingreso

Moneda

MXN

Tipo de Cambio

P.O.

Referencia

Confirmación

Cantidad	Unidad	No Identificación	Clave SAT	Descripción	Valor unitario	Importe	Descuento
1.0000	1 (E48)	1	90101501	CONSUMO	174.1379	174.14	
		Traslados	Base: 174.14	002 IVA Tasa	0.160000	Importe: 27.86	

Subtotal	174.14
002 IVA 0.160000	27.86
Total	202.00

CONSUMO EN CHILTEPINOS NAVOJOA SONORA EL DIA 14 DE MAYO DEL AÑO EN CURSO

Importe con letra: Doscientos Dos Pesos 00/100 MN

Certificado Emisor: 00001000000400555271 Certificado SAT: 00001000000408254801 Pac: LSO1306189R5

Folio Fiscal: a5fb6873-3e91-477e-9b4d-2e0b512cb031 Fecha de Timbrado: 2019-05-15T16:36:41 Version: 3.3

Este documento es una representación impresa de un CFDI

Legenda:

Cadena Original del Complemento de Certificación Digital del SAT:

||1.1|a5fb6873-3e91-477e-9b4d-2e0b512cb031|2019-05-15T16:36:41|LSO1306189R5|BBYg0Tif3eozmdN5IDZxyPOF+3yTS4COPoxptChqqsRGBX7bqslU1PmDZJmaUpCogYoufUfUxHCUJfRtUzIUUxCwnwFGLG/qBvv1niANS77qvlF2Q3yqMS6TmrW9b7KAIACHN8n0moNPNtjeRBu3HmYaSylctuOooqEF/Kc362+3BBhu0Zo+7bDBLAyIfKaRnL/fAYT9rH2Bu5q0fnnbz/uZU+sAsouYcjc7+bZi5i2517oM/dzvFtpZkmLZ2dFzaw9qImA42FjJVolLug0IYr4b5REgeh1kCmDnLgSt0RgPzFfc9wdVh49aj9/RAa5b36gGpQjNw2XDEVAB6A==|00001000000408254801|

Sello Digital Emisor:

BBYg0Tif3eozmdN5IDZxyPOF+3yTS4COPoxptChqqsRGBX7bqslU1PmDZJmaUpCogYoufUfUxHCUJfRtUzIUUxCwnwFGLG/qBvv1niANS77qvlF2Q3yqMS6TmrW9b7KAIACHN8n0moNPNtjeRBu3HmYaSylctuOooqEF/Kc362+3BBhu0Zo+7bDBLAyIfKaRnL/fAYT9rH2Bu5q0fnnbz/uZU+sAsouYcjc7+bZi5i2517oM/dzvFtpZkmLZ2dFzaw9qImA42FjJVolLug0IYr4b5REgeh1kCmDnLgSt0RgPzFfc9wdVh49aj9/RAa5b36gGpQjNw2XDEVAB6A==

Sello SAT:

wgCFwVs8aXjzYBu2XNOqj+vDdwI5+iGwp/xR/RohIIA5I/X27gphPTJcW9Sv3M6x01Y/a3PPHL6EB7II95QupgbwqjA3mPKI056ywyxiM6v2Wf+x5gmfSatcneEAusnFctGdhVTyKWxj9hi+jjOophlw8GLDI0rCKHZX Xiecp5UzZwM/yIqEign59HWUFPnsUSkKg0+ieAAk1uApmLjWT78raLDUxsOwXjr9jLleaj8tXfyQe/E28jdgWkxXzjIlgSjEFJMUSkZ2Ub25zyaQO/WZu5D0OCEfywdf77CknPvHgd3JpLdMjSlMpk1y+wk5pOFjZiAlma W8MLA==



Verificación de comprobantes fiscales digitales por internet

A través de esta opción, usted podrá verificar si el comprobante fue certificado por el SAT

Folio fiscal*

RFC emisor*

RFC receptor*



Proporcione los dígitos de la imagen*

Verificar CFDI

* Datos obligatorios

RFC del emisor	Nombre o razón social del emisor	RFC del receptor	Nombre o razón social del receptor
CVN150306HD0	CHILTEPINOS VEYCO NAVOJOA SA DE CV	GES790913CT0	GOBIERNO DEL ESTADO DE SONORA
Folio fiscal	Fecha de expedición	Fecha certificación SAT	PAC que certificó
A5FB6873-3E91-477E-9B4D-2E0B512CB031	2019-05-15T14:36:27	2019-05-15T16:36:41	LSO1306189R5
Total del CFDI	Efecto del comprobante	Estado CFDI	Estatus de cancelación
\$202.00	Ingreso	Vigente	Cancelable sin aceptación

Imprimir

Enlaces

[Declaración de Accesibilidad \(https://www.gob.mx/accesibilidad\)](https://www.gob.mx/accesibilidad)
[Política de privacidad \(https://www.gob.mx/privacidad\)](https://www.gob.mx/privacidad)
[Términos y Condiciones \(https://www.gob.mx/terminos\)](https://www.gob.mx/terminos)
[Marco Jurídico \(http://wwwordenjuridico.gob.mx\)](http://wwwordenjuridico.gob.mx)
[Portal de Obligaciones de Transparencia \(http://portaltransparencia.gob.mx\)](http://portaltransparencia.gob.mx)
[Sistema Informex \(https://www.informex.org.mx/gobierno/federal/home/accion\)](https://www.informex.org.mx/gobierno/federal/home/accion)
[INAI \(http://inicio.ifa.org.mx/SitePages/faq.aspx\)](http://inicio.ifa.org.mx/SitePages/faq.aspx)
[Mapa de sitio \(https://www.gob.mx/sistema\)](https://www.gob.mx/sistema)

¿Qué es gob.mx?

Es el portal único de trámites, información y participación ciudadana. [Leer más \(https://www.gob.mx/que-es-gobmx\)](https://www.gob.mx/que-es-gobmx)

[English \(https://www.gob.mx/en/index\)](https://www.gob.mx/en/index)
[Temas \(https://www.gob.mx/temas\)](https://www.gob.mx/temas)
[Reformas \(https://reformas.gob.mx\)](https://reformas.gob.mx)

Contacto

Mesa de ayuda: dudas e información
gobmx@funcionpublica.gob.mx

[Denuncia contra servidores públicos \(https://www.gob.mx/tramites/ficha/presentacion-de-quejas-y-denuncias-en-la-sfq/SFP54\)](https://www.gob.mx/tramites/ficha/presentacion-de-quejas-y-denuncias-en-la-sfq/SFP54)

Mantente informado. Suscríbete.

usuario@ejemplo.com



Síguenos en



SERVICIO ALAMEDA, SA DE CV

SAL9210091H5

Calle: Ignacio Pesqueira Norte No exterior: 902
 Colonia: Mezquital de Pueblo Viejo CP: 85835
 Delegación / Municipio: Navojoa
 Localidad: Navojoa
 Estado: Sonora, México
 TEL. (642) 424 2211

REGIMEN FISCAL EMISOR: 601

FACTURA:

FS - 178

EMISIÓN:

2019-05-15T16:41:15

CERTIFICADO:

00001000000404533368

CLIENTE

GOBIERNO DEL ESTADO DE SONORA

GES790913CT0

Uso Cfdi: G03 Gastos en general

Calle: COMONFORT Y DR. PALIZA No exterior: S/N
 Colonia: . CP: 83260
 Delegación / Municipio: Hermosillo
 Localidad: Hermosillo
 Estado: Sonora, MEX

CONCEPTO

CLAVE	CANT.	MEDIDA	DESCRIPCIÓN	PRECIO UNIDAD	IMPORTE
90101501	1	NA	Consumo	\$115.17	\$115.17
Moneda: MXN T.C.: 1.000000 Método de pago: PUE Pago en una sola exhibición				Subtotal:	\$115.17
Núm. Cta. Pago: 6904 Forma de pago: 28				Descuento:	\$0.00
				Subtotal neto:	\$115.17
				IVA 16.00%:	\$18.43
				TOTAL A PAGAR:	\$133.60

IMPORTE CON LETRA: CIENTO TREINTA Y TRES PESOS 60/100 M.N.

OBSERVACIONES:

PAGARÉ:

POR ESTE PAGARE PROMETO (EMOS) Y ME OBLIGO (AMOS) A PAGAR SOLIDARIAMENTE E INCONDICIONALMENTE A SERVICIO ALAMEDA, SA DE CV EL DÍA 15/05/2019 04:41:15 p. m. EN SU DOMICILIO O EN CUALQUIER OTRO QUE SE ME REQUIERA EL PAGO DE LA CANTIDAD DE CIENTO TREINTA Y TRES PESOS 60/100 M.N. VALOR RECIBIDO A MI (NUESTRA) ENTERA SATISFACCION, QUEDA CONVENIDO QUE LA DEMORA EN SU PAGO GENERARÁ INTERESES A RAZÓN DEL 1% SIN QUE SE ENTIENDA PRORROGADO EL PLAZO.

NOMBRE: GOBIERNO DEL ESTADO DE SONORA
 DIRECCIÓN: Calle: COMONFORT Y DR. PALIZA No exterior: S/N
 Colonia: . CP: 83260
 Delegación / Municipio: Hermosillo
 Localidad: Hermosillo
 Estado: Sonora, MEX
 CIUDAD: GES790913CT0
 FECHA: 15/05/2019

ACEPTO

FIRMA DEL SUSCRIPTOR

Información del Timbro Fiscal Digital

Folio fiscal:	Certificado Digital SAT	Fecha y hora de certificación
77256016-EA15-4C59-B5F3-88F8585F02E8	00001000000403442064	2019-05-15T16:42:52

Email:

Cadena original del complemento de certificación digital del SAT

||1.1|77256016-EA15-4C59-B5F3-88F8585F02E8|2019-05-15T16:42:52||AD121214B34|qFkv2PmKEDwwwbp12t16bqVGf5m/Ew15g3oOggPyT3/r3vd1+5k5RIIZQmVgIXWwPk5yt4nYqIVXS+rUjvP9f3Fang+SNk9IsUCFYEMCcKwYTFCKYOsYKrx3zNiybRjgtdl2+aSui3zNuWTF0AMJpDvZd08K/9NCFYnrcaI9n05i3Tcr3KJckhy3PZB7XyQeaCDuyJrJTgJ6I+k9b5EmIkGKZp2xeiXstMmW3BLTeKtEa+HQpVzNjwZ2vbKYYwmbw6pXC+czC5ksSR5RQ0iWyUexORgygKb5CKGAg6wpPY9Kq1z+6fNXqC6IS0oiU/WmWbWggFB02z8xY5g==|00001000000403442064||

Sello Digital del CFDI

qFkv2PmKEDwwwbp12t16bqVGf5m/Ew15g3oOggPyT3/r3vd1+5k5RIIZQmVgIXWwPk5yt4nYqIVXS+rUjvP9f3Fang+SNk9IsUCFYEMCcKwYTFCKYOsYKrx3zNiybRjgtdl2+aSui3zNuWTF0AMJpDvZd08K/9NCFYnrcaI9n05i3Tcr3KJckhy3PZB7XyQeaCDuyJrJTgJ6I+k9b5EmIkGKZp2xeiXstMmW3BLTeKtEa+HQpVzNjwZ2vbKYYwmbw6pXC+czC5ksSR5RQ0iWyUexORgygKb5CKGAg6wpPY9Kq1z+6fNXqC6IS0oiU/WmWbWggFB02z8xY5g==

Sello Digital del SAT

bsP9r4zoBZTUZj3iu1v64/DI52ta1D6D9Tg0i7o08ODGdgBi2v/pYSGSnPd0bW3SVQ2WUWy0T6an7II3zyoKK7drandHzQGgPAxXTSaKFCq9sLqrbHyGoZCjKcKaK508Fu11972C0tTgzok7Lw+c0c/nXUZEQX1hT8zFptJn16pFmUJdJNIE7TgKzW2+8wXfOIZ0WLJ2QM40S7s3e79ocXAgf0IRAI7Rv77ZhcUQaizBHzspzVLUdt2i897TGGomIFEdiOExJHVJAQn2QYqRUTLpSvVWpXqTLIGFMAQ2pm21kYw6lyLYueDPJajDGgvJF5UMI3p9S26izVoxZg==



Verificación de comprobantes fiscales digitales por internet

A través de esta opción, usted podrá verificar si el comprobante fue certificado por el SAT

Folio fiscal*:

RFC emisor*:

RFC receptor*:



Proporcione los dígitos de la imagen*

Verificar CFDI

* Datos obligatorios

RFC del emisor	Nombre o razón social del emisor	RFC del receptor	Nombre o razón social del receptor
SAL9210091H5	SERVICIO ALAMEDA, SA DE CV	GES790913CT0	GOBIERNO DEL ESTADO DE SONORA
Folio fiscal	Fecha de expedición	Fecha certificación SAT	PAC que certificó
77256016-EA15-4C59-B5F3-88F8585F02E8	2019-05-15T16:36:55	2019-05-15T18:42:52	IAD121214B34
Total del CFDI	Efecto del comprobante	Estado CFDI	Estatus de cancelación
\$133.60	Ingreso	Vigente	Cancelable sin aceptación

Imprimir

Enlaces

[Declaración de Accesibilidad \(https://www.gob.mx/accesibilidad\)](https://www.gob.mx/accesibilidad)
[Política de privacidad \(https://www.gob.mx/privacidad\)](https://www.gob.mx/privacidad)
[Términos y Condiciones \(https://www.gob.mx/terminos\)](https://www.gob.mx/terminos)
[Marco Jurídico \(http://www.ordenjudicial.gva.mx\)](http://www.ordenjudicial.gva.mx)
[Portal de Obligaciones de Transparencia \(http://portaltransparencia.gob.mx\)](http://portaltransparencia.gob.mx)
[Sistema Informex \(https://www.informex.org.mx/gobierno/federat/home/accion\)](https://www.informex.org.mx/gobierno/federat/home/accion)
[INAI \(http://inicio.iaj.org.mx/SitePages/faj.aspx\)](http://inicio.iaj.org.mx/SitePages/faj.aspx)
[Mapa de sitio \(https://www.gob.mx/sistema\)](https://www.gob.mx/sistema)

¿Qué es gob.mx?

Es el portal único de trámites, información y participación ciudadana. [Leer más \(https://www.gob.mx/que-es-gobmx\)](https://www.gob.mx/que-es-gobmx)
[English \(https://www.gob.mx/en/index\)](https://www.gob.mx/en/index)
[Temas \(https://www.gob.mx/temas\)](https://www.gob.mx/temas)
[Reformas \(http://reformas.gob.mx\)](http://reformas.gob.mx)

Contacto

Mesa de ayuda: dudas e información
gobmx@funcionpublica.gob.mx

[Denuncia contra servidores públicos \(https://www.gob.mx/tramites/ficha/presentacion-de-quejas-y-denuncias-en-las-sfr/SFPSd\)](https://www.gob.mx/tramites/ficha/presentacion-de-quejas-y-denuncias-en-las-sfr/SFPSd)

Mantente informado. Suscríbete.



Síguenos en



**TAQUERIAS
CHELIS**
UN TACO CON CALIDAD MUNDIAL

JOSE LUIS SOTO YEPIZ

RFC: SOYL720805QH6

Tipo de Comprobante: I - Ingreso
Lugar de Expedición: 85820
Régimen Fiscal: 621 - Incorporación Fiscal

Forma de pago: 01 - Efectivo
Método de pago: PUE - Pago en una sola exhibición
Moneda: MXN - Peso Mexicano

Folio: - 7311
Fecha: 21/5/2019 11:48:14

Datos del cliente

Cliente: GOBIERNO DEL ESTADO DE SONORA
R.F.C.: GES790913CTO
Domicilio: COMONFORT Y DR PALIZA No. S/N, CENTENARIO, C.P. 83260, HERMOSILLO, SONORA, MEXICO
Uso CFDI: P01 - Por definir

Cantidad	Unidad	Clave Unidad SAT	Clave Producto/Servicio	Concepto / Descripción	Valor Unitario	Descuentos	Impuestos	Importe
1.00	SERVICIO	E48 - Unidad de servicio	90101500 - Establecimientos para comer y beber	CONSUMO DE ALIMENTOS 15/05/2019	202.59	0.00	002 - IVA - 32.41	202.59

Importe con letra:
DOSCIENTOS TREINTA Y CINCO PESOS 00/100 M.N.

Subtotal	202.59
Impuestos Trasladados	32.41
Total	235.00

CFDI Relacionado:
Tipo Relación: -
CFDI Relacionado:



Serie del Certificado del emisor: 00001000000413877158
Folio fiscal: B3A6C452-A307-471C-B756-205980D3AC99
No. de Serie del Certificado del SAT: 00001000000404486074
Fecha y hora de certificación: Mayo 21 2019 - 13:48:19

Este documento es una representación impresa de un CFDI

Sello Digital del CFDI

UFE0VE8AB3HV4O2S0tbIVuIQZggO6GuQCma29OpAqkW/RgHP00pzRjDIDeZvKvSrSpfXpLzFA1jcdxegvSTSpLRxmEcpVsaAKz3+qEzYb9N2F9vnE2X5bmNgVfPPj3h+6MJsha0gMdUKht8frO8BGD1RggfA+ehje4GctVieMPITM59ckmqJ4DlaJ3Dc+CrgsdGDMF/FJOH6vTsc9vCilzhsX5pMEvm2+D3pRXh3AF7c0WaYBTRXBJ7KJAMDH8FSxv1+0QuKEFAzBAK7abc670s0ELoyvnxR+YG/orO5HPF3gwUKa4EQqCpNWNGG5jXRgv3FHwOmu1C8OG8b/w==

Sello del SAT

SVDgMxQ7rMkwGZ20U2fWgyCZMscZvknKjsPYdG6m+YcQ+O8T4OT8so7U9qUISDXGC4lsjpRG2cdEy50yGq2vdp+XBceslyX4Z7KD3Jjq935PjYawjUSJaPCVKa/AW05eeB4RoVILSivT7z0twtmKdttjEA5INVVL+zlkcgfxOBsSQuLSo+npFKsJRIcfqOjFtmNrEoxCNIOfZ3Ja8k9C9NRL0AdqMF1QJBJvnmwOpOfgpYj31e2HIUC4cnOO/UzFvVxU04gh9Oz82XyPvIwLZHuBOeR2Xe/Pl6T7+GhEjZoD8TxbSpawgvASIK7c62AyzvpblBnBvo462tXihWg==

Cadena original del complemento de certificación digital del SAT

||1.1|B3A6C452-A307-471C-B756-205980D3AC99|2019-05-21T13:48:19|MAS0810247C0|UFE0VE8AB3HV4O2S0tbIVuIQZggO6GuQCma29OpAqkW/RgHP00pzRjDIDeZvKvSrSpfXpLzFA1jcdxegvSTSpLRxmEcpVsaAKz3+qEzYb9N2F9vnE2X5bmNgVfPPj3h+6MJsha0gMdUKht8frO8BGD1RggfA+ehje4GctVieMPITM59ckmqJ4DlaJ3Dc+CrgsdGDMF/FJOH6vTsc9vCilzhsX5pMEvm2+D3pRXh3AF7c0WaYBTRXBJ7KJAMDH8FSxv1+0QuKEFAzBAK7abc670s0ELoyvnxR+YG/orO5HPF3gwUKa4EQqCpNWNGG5jXRgv3FHwOmu1C8OG8b/w==|00001000000404486074||

```
<?xml version="1.0" encoding="ISO-8859-1"?>
<cfdi:Comprobante LugarExpedicion="85820" MetodoPago="PUE" TipoDeComprobante="I" Total="235.00" Moneda="MXN" SubTotal="202.59"
Certificado="MHGAzCCA+ugAwIBAgIUMDAwMDEwMDAwMDA0MTM4NzcxNTgwDQYJKoZIhvcNAQELBQAwggGyMTgwNgYDVQQDDC9BLkMuIGRlbc
NoCertificado="00001000000413877158" FormaPago="01"
Sello="UFEOVE8AB3HV4O2S0tbIVuIQZggO6GuQCma29OpAqkWRgHP00pzRjDIDeZvKvSrSpfXpLzFA1ljedxegySTSpLRxmEcpVsaAKz3+qEzYb9N2F9vnl
Fecha="2019-05-21T11:48:14" Folio="7311" Version="3.3" xsi:schemaLocation="http://www.sat.gob.mx/cfd/3 http://www.sat.gob.mx/sitio_internet/cfd/3/cfdv33.xsd"
xmlns:xsi="http://www.w3.org/2001/XMLSchema-instance" xmlns:cfdi="http://www.sat.gob.mx/cfd/3">
  <cfdi:Emisor Nombre="JOSE LUIS SOTO YEPIZ" Rfc="SOYL720805QH6" RegimenFiscal="621"/>
  <cfdi:Receptor Nombre="GOBIERNO DEL ESTADO DE SONORA" Rfc="GES790913CT0" UsoCFDI="P01"/>
  <cfdi:Conceptos>
    <cfdi:Concepto Importe="202.59" ValorUnitario="202.59" Descripcion="CONSUMO DE ALIMENTOS 15/05/2019" Nodificacion="I"
      Unidad="SERVICIO" Cantidad="1.00" ClaveUnidad="E48" ClaveProdServ="90101500">
      <cfdi:Impuestos>
        <cfdi:Traslados>
          <cfdi:Traslado Importe="32.41" TasaOCuota="0.160000" TipoFactor="Tasa" Impuesto="002" Base="202.59"/>
        </cfdi:Traslados>
      </cfdi:Impuestos>
    </cfdi:Concepto>
  </cfdi:Conceptos>
  <cfdi:Impuestos TotalImpuestosTrasladados="32.41">
    <cfdi:Traslados>
      <cfdi:Traslado Importe="32.41" TasaOCuota="0.160000" TipoFactor="Tasa" Impuesto="002"/>
    </cfdi:Traslados>
  </cfdi:Impuestos>
  <cfdi:Complemento>
    <cfdi:TimbreFiscalDigital Version="1.1" xsi:schemaLocation="http://www.sat.gob.mx/TimbreFiscalDigital
      http://www.sat.gob.mx/sitio_internet/cfd/TimbreFiscalDigital/TimbreFiscalDigitalv11.xsd" xmlns:xsi="http://www.w3.org/2001/XMLSchema-
      instance">
      SelloSAT="SVDgMxQ7rMkwGZZ0U2fWgyCZMscZvknKjsPYdG6m+Yc+O8T4OT8so7U9qUISDXGC4lsjpRG2cdEy5OyGq2vpd+XBceslyX4Z7Kl
      NoCertificadoSAT="00001000000404486074"
      SelloCFD="UFEOVE8AB3HV4O2S0tbIVuIQZggO6GuQCma29OpAqkWRgHP00pzRjDIDeZvKvSrSpfXpLzFA1ljedxegySTSpLRxmEcpVsaAKz3
      RfcProvCertif="MAS0810247C0" FechaTimbrado="2019-05-21T13:48:19" UUID="B3A6C452-A307-471C-B756-205980D3AC99"
      xmlns:tfid="http://www.sat.gob.mx/TimbreFiscalDigital"/>
    </cfdi:Complemento>
  </cfdi:Comprobante>
```

Verificación de comprobantes fiscales digitales por internet

A través de esta opción, usted podrá verificar si el comprobante fue certificado por el SAT

Folio fiscal*:

RFC emisor*:

RFC receptor*:

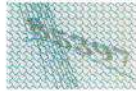

Proporcione los dígitos de la imagen*

Verificar CFDI

* Datos obligatorios

RFC del emisor	Nombre o razón social del emisor	RFC del receptor	Nombre o razón social del receptor
SOYL720805QH6	JOSE LUIS SOTO YEPIZ	GES790913CT0	GOBIERNO DEL ESTADO DE SONORA
Folio fiscal	Fecha de expedición	Fecha certificación SAT	PAC que certificó
B3A6C452-A307-471C-B756-205980D3AC99	2019-05-21T11:48:14	2019-05-21T13:48:19	MAS0810247C0
Total del CFDI	Efecto del comprobante	Estado CFDI	Estatus de cancelación
\$235.00	Ingreso	Vigente	Cancelable sin aceptación

Imprimir

Enlaces

[Declaración de Accesibilidad \(https://www.gob.mx/accesibilidad\)](https://www.gob.mx/accesibilidad)
[Política de privacidad \(https://www.gob.mx/privacidad\)](https://www.gob.mx/privacidad)
[Términos y Condiciones \(https://www.gob.mx/terminos\)](https://www.gob.mx/terminos)
[Marco Jurídico \(http://www.ordenjudicial.gob.mx\)](http://www.ordenjudicial.gob.mx)
[Portal de Obligaciones de Transparencia \(http://portal.transparencia.gob.mx\)](http://portal.transparencia.gob.mx)
[Sistema Informex \(https://www.informex.org.mx/gobierno/federal/home.action\)](https://www.informex.org.mx/gobierno/federal/home.action)
[INAI \(http://www.fai.org.mx/SitePages/fai.aspx\)](http://www.fai.org.mx/SitePages/fai.aspx)
[Marca de Sico \(https://www.gob.mx/sistema\)](https://www.gob.mx/sistema)

¿Qué es gob.mx?

Es el portal único de trámites, información y participación ciudadana. [Leer más \(https://www.gob.mx/que-es-gobmx\)](https://www.gob.mx/que-es-gobmx)
[English \(https://www.gob.mx/en/index\)](https://www.gob.mx/en/index)
[Temas \(https://www.gob.mx/temas\)](https://www.gob.mx/temas)
[Reformas \(https://reformas.gob.mx\)](https://www.gob.mx/reformas)

Contacto

Mesa de ayuda: dudas e información
gobmx@funcionpublica.gob.mx

[Denuncia contra servidores públicos \(https://www.gob.mx/tramites/ficha/presentacion-de-pueblasydenuncias-en-lasfo/SPP5d\)](https://www.gob.mx/tramites/ficha/presentacion-de-pueblasydenuncias-en-lasfo/SPP5d)

Mantente informado. Suscríbete.



Síguenos en



MOISES ISRAEL BALDERRAMA ROSS

RFC: BARM500219QT4

Tipo de Comprobante: I - Ingreso
Lugar de Expedición: 85830
Régimen Fiscal: 621 - Incorporación Fiscal

Forma de pago: 28 - Tarjeta de débito
Método de pago: PUE - Pago en una sola exhibición
Moneda: MXN - Peso Mexicano

Folio: B - 9668
Fecha: 15/5/2019 08:00:53

Datos del cliente

Cliente: GOBIERNO DEL ESTADO DE SONORA
R.F.C.: GES790913CTO
Domicilio: COMONFORT Y DR PALIZA No. S/N, CENTENARIO, C.P. 83260, HERMOSILLO, SONORA, MEXICO
Uso CFDI: G03 - Gastos en general

Cantidad	Unidad	Clave Unidad SAT	Clave Producto/Servicio	Concepto / Descripción	Valor Unitario	Descuentos	Impuestos	Importe
1.00		E48 - Unidad de servicio	90111801 - Habitación sencilla	HABITACION SENCILLA HAB.NO.113 DEL 14 AL 15 DE MAYO DEL 2019. HAB.NO.113 DEL 14 AL 15 DE MAYO DEL 2019.	508.47	0.00	002 - IVA - 81.36	508.47

Importe con letra: SEISCIENTOS PESOS 00/100 M.N.

Subtotal	508.47
Impuestos Traslados	81.36
2% HOSPEDAJE:	10.17
Total	600.00

CFDI Relacionado:
Tipo Relación: -
CFDI Relacionado:



Serie del Certificado del emisor: 00001000000406196656
Folio fiscal: DC583364-654E-4B58-846B-6B6E712884D8
No. de Serie del Certificado del SAT: 00001000000404486074
Fecha y hora de certificación: Mayo 15 2019 - 10:01:04

Este documento es una representación impresa de un CFDI

Sello Digital del CFDI

MqN04vNuGv0nIbY8kxQM3pfayzO2iGn0/evMLkE+HCNWW0YKXZtk1GWS8Xkoe6KNEbuPBZOEmlrWcTES/YdkN
AA5tctQEdkj4iLMKaSOppCLijwyLU2X9vs8Ja86d73loQ8+yMOA/R5vM8J0TNI0I14+E9pOdS0cS9izlRX91yQ
lRe1/YbGm5Fg0sCenTgT4XwggZ8ThjQ8nwZwqcRo/c4C+gkmu7uq9wiBy3N9IZOo9MJvBPjSc+gfoBNzVBU0q
Fm8txlu0FD6DsbWStzagPT4uV8M4W5wr26KdZLtlYDIBPXKtsI2CvtFmDg1fgjQezWdPg0zQTVrRySAPuQA==

Sello del SAT

EG3OqWtrB+lawEPg4b9HI0qu8m5VeFPQdwGij7cClcEx4ITCJbhcFWEpp437BMO1MIRC4gT5Una2ff
za4Cz3H2fEgZVjUbp8t5T7WtNTQYKNFUJ3bEXd5cyrV/yMIJyU0j70E81x+z1Ao7vBKAWS3S3zSQtSL
ICfixfUUThn0nDKYF6oQoeCtotplnneD7C4dCKFhtwfnPN5ly2MloeEalV8MZgtlkzSIQdsixpzo+MD+
qbbTpcwcoYHO8PC78NYgUfq4kZ5wY6Gyk+XZ1At8j/u6bKeu+2qMdTb0XslwgdzLflPwKpCjUZFFqvWa
3ySFF713dqLQr9/JAic7Q==

Cadena original del complemento de certificación digital del SAT

||1.1|DC583364-654E-4B58-846B-6B6E712884D8|2019-05-15T10:01:04|MAS0810247C0|MqN0
4vNuGv0nIbY8kxQM3pfayzO2iGn0/evMLkE+HCNWW0YKXZtk1GWS8Xkoe6KNEbuPBZOEmlrWcTES/Yd
kNAA5tctQEdkj4iLMKaSOppCLijwyLU2X9vs8Ja86d73loQ8+yMOA/R5vM8J0TNI0I14+E9pOdS0cS9i
zIRX91yQlRe1/YbGm5Fg0sCenTgT4XwggZ8ThjQ8nwZwqcRo/c4C+gkmu7uq9wiBy3N9IZOo9MJvBPj
Sc+gfoBNzVBU0qFm8txlu0FD6DsbWStzagPT4uV8M4W5wr26KdZLtlYDIBPXKtsI2CvtFmDg1fgjQez
WdPg0zQTVrRySAPuQA==|00001000000404486074||

```
<?xml version="1.0" encoding="ISO-8859-1"?>
<cfdi:Comprobante LugarExpedicion="85830" MetodoPago="PUE" TipoDeComprobante="I" Total="600.00" Moneda="MXN" SubTotal="508.47"
Certificado="MHGHTCCBAWgAwIBAgIUMDAwMDEwMDAwMDA0MDYxOTY2NTYwDQYJKoZIhveNAQELBQAwggGyMTgwNgYDVQQDDC9BLkMuIGR
NoCertificado="00001000000406196656" FormaPago="28"
Sello="MqN04vNuGv0nIbY8kxQM3pfayzO2iGn0/evMLkE+HCNWW0YKXZtk1GWS8Xkoac6KNEbuPBZOEmlrWcTES/YdkNAA5tctQEdkj4iLMKaSOppCLijv
Fecha="2019-05-15T08:00:53" Folio="9668" Serie="B" Version="3.3" xsi:schemaLocation="http://www.sat.gob.mx/cfd/3
http://www.sat.gob.mx/sitio_internet/cfd/3/cfdv33.xsd http://www.sat.gob.mx/implocal http://www.sat.gob.mx/sitio_internet/cfd/implocal/implocal.xsd"
xmlns:implocal="http://www.sat.gob.mx/implocal" xmlns:xsi="http://www.w3.org/2001/XMLSchema-instance" xmlns:cfdi="http://www.sat.gob.mx/cfd/3">
  <cfdi:Emisor Nombre="MOISES ISRAEL BALDERRAMA ROSS" Rfc="BARM500219QT4" RegimenFiscal="621"/>
  <cfdi:Receptor Nombre="GOBIERNO DEL ESTADO DE SONORA" Rfc="GES790913CT0" UsoCFDI="G03"/>
  <cfdi:Conceptos>
    <cfdi:Concepto Importe="508.47" ValorUnitario="508.47" Descripcion="HABITACION SENCILLA HAB.NO.113 DEL 14 AL 15 DE MAYO DEL 2019,"
      NofIdentificacion="02" Cantidad="1.00" ClaveUnidad="E48" ClaveProdServ="90111801">
      <cfdi:Impuestos>
        <cfdi:Traslados>
          <cfdi:Traslado Importe="81.36" TasaOCuota="0.160000" TipoFactor="Tasa" Impuesto="002" Base="508.47"/>
        </cfdi:Traslados>
        <cfdi:Impuestos>
          <cfdi:Concepto>
            </cfdi:Concepto>
          </cfdi:Impuestos>
        </cfdi:Impuestos>
      </cfdi:Concepto>
    </cfdi:Conceptos>
    <cfdi:Impuestos TotalImpuestosTrasladados="81.36">
      <cfdi:Traslados>
        <cfdi:Traslado Importe="81.36" TasaOCuota="0.160000" TipoFactor="Tasa" Impuesto="002"/>
      </cfdi:Traslados>
      <cfdi:Impuestos>
        </cfdi:Impuestos>
      </cfdi:Impuestos>
    <cfdi:Complemento>
      <cfdi:TimbreFiscalDigital Version="1.1" xsi:schemaLocation="http://www.sat.gob.mx/TimbreFiscalDigital
      http://www.sat.gob.mx/sitio_internet/cfd/TimbreFiscalDigital/TimbreFiscalDigitalv11.xsd" xmlns:xsi="http://www.w3.org/2001/XMLSchema-
      instance"
      SelloSAT="EG3OqWtrB+IawEPg4b9H10quBmSVeFPQdwGiJq7cCJcEx4ITCJbhcFWep437BHMO1MIRC4gT5U na2ffza4Cz3HZfEgZVjUbp8t5T
      NoCertificadoSAT="00001000000404486074"
      SelloCFD="MqN04vNuGv0nIbY8kxQM3pfayzO2iGn0/evMLkE+HCNWW0YKXZtk1GWS8Xkoac6KNEbuPBZOEmlrWcTES/YdkNAA5tctQEdkj4
      RfcProvCertif="MAS0810247C0" FechaTimbrado="2019-05-15T10:01:04" UUID="DC583364-654E-4B58-846B-6B6E712884D8"
      xmlns:afd="http://www.sat.gob.mx/TimbreFiscalDigital"/>
    </cfdi:Complemento>
    <implocal:ImpuestosLocales TotaldeTraslados="10.17" TotaldeRetenciones="0.00" version="1.0">
      <implocal:TrasladosLocales Importe="10.17" TasadeTraslado="2.00" ImplocTrasladado="Impuesto 3"/>
    </implocal:ImpuestosLocales>
  </cfdi:Complemento>
</cfdi:Comprobante>
```

Verificación de comprobantes fiscales digitales por internet

A través de esta opción, usted podrá verificar si el comprobante fue certificado por el SAT

Folio fiscal*:

RFC emisor*:

RFC receptor*:



Proporcione los dígitos de la imagen*

Verificar CFDI

* Datos obligatorios

RFC del emisor	Nombre o razón social del emisor	RFC del receptor	Nombre o razón social del receptor
BARM500219QT4	MOISES ISRAEL BALDERRAMA ROSS	GES790913CT0	GOBIERNO DEL ESTADO DE SONORA
Folio fiscal	Fecha de expedición	Fecha certificación SAT	PAC que certificó
DC583364-654E-4B58-846B-6B6E712884D8	2019-05-15T08:00:53	2019-05-15T10:01:04	MAS0810247C0
Total del CFDI	Efecto del comprobante	Estado CFDI	Estatus de cancelación
\$600.00	Ingreso	Vigente	Cancelable sin aceptación

Imprimir

Enlaces

[Declaración de Accesibilidad \(https://www.gob.mx/accesibilidad\)](https://www.gob.mx/accesibilidad)
[Política de privacidad \(https://www.gob.mx/privacidad\)](https://www.gob.mx/privacidad)
[Términos y Condiciones \(https://www.gob.mx/terminos\)](https://www.gob.mx/terminos)
[Marco Jurídico \(http://www.ordenjudicial.gob.mx\)](http://www.ordenjudicial.gob.mx)
[Portal de Obligaciones de Transparencia \(http://portal.transparencia.gob.mx\)](http://portal.transparencia.gob.mx)
[Sistema Informex \(https://www.informex.org.mx/gobierno/federacion/home.action\)](https://www.informex.org.mx/gobierno/federacion/home.action)
[NAU \(http://nau.instituto.fai.org.mx/SitePages/fai.aspx\)](http://nau.instituto.fai.org.mx/SitePages/fai.aspx)
[Mapa de sitio \(https://www.gob.mx/sitemap\)](https://www.gob.mx/sitemap)

¿Qué es gob.mx?

Es el portal único de trámites, información y participación ciudadana. [Leer más \(https://www.gob.mx/que-es-gobmx\)](https://www.gob.mx/que-es-gobmx)
[English \(https://www.gob.mx/en/index\)](https://www.gob.mx/en/index)
[Temas \(https://www.gob.mx/temas\)](https://www.gob.mx/temas)
[Reformas \(http://reformas.gob.mx\)](http://reformas.gob.mx)

Contacto

Mesa de ayuda: dudas e información
gobmx@funcionpublica.gob.mx

[Denuncia contra servidores públicos \(https://www.gob.mx/tramites/fcna/presentacion-de-quejas-y-denuncias-en-la-sfp/SFP54\)](https://www.gob.mx/tramites/fcna/presentacion-de-quejas-y-denuncias-en-la-sfp/SFP54)

Mantente informado. Suscríbete.



Síguenos en



CADENA COMERCIAL OXO, SA DE CV
R.F.C. CCO8605231N4

Lugar de Expedición
CP.85225

Factura: 238351637

Régimen Fiscal:
623 – Opcional para Grupos de Sociedades

Serie: OBR
I-INGRESO
Uso CFDI: G03 - Gastos en general

Folio Fiscal:
06d1033c-9690-4487-8fc5-01a56e57d716

Número del serie CSD del SAT: 00001000000414211380
Número del serie CSD del emisor: 00001000000405409176

Fecha de emisión: 2019-05-30T12:03:41
Fecha de certificación: 2019-05-30T12:03:26

Facturado a: GOBIERNO DEL ESTADO DE SONORA
Dirección: COMONFORT Y DR PALIZA N. SN
Delegación/Municipio: HERMOSILLO
RFC: GES790913CTO
C.P : 83260
Colonia: CENTENARIO
Estado: SONORA

Cantidad	Clave ID	Artículo	Precio unitario	Impuesto	Importe
1.000000 EA	50201712	TE HELADO JAZTEA 1LT	25.00	0.00	25.00
1.000000 EA	50192100	PAPAS CHIPS BARCEL 170 GR BOLSA JALAPENO	41.20	3.30	41.20
1.000000 EA	50202309	POWERADE UVA 1LT	21.55	3.45	21.55
1.000000 EA	50202306	COCA-COLA 235ML VNR	7.76	1.24	7.76
1.000000 EA	50202301	AGUA PURIFICADA BONAFONT 2 LT	19.00	0.00	19.00

PUE-PAGO EN UNA SOLA EXHIBICIÓN Forma de Pago 28	SUBTOTAL	114.51
	TASA I.V.A 0%	0.00
	TASA I.V.A 16%	4.69
	TASA IEPS 8%	3.30
	TOTAL MXN	122.50

Sello digital del CFDI

ft3eMZ4smY9eHVxvKKh4tdOTxkF675nirjmj6X61ecFZDeYAkJDQY3zPtlx3tBmnnHZ6ab3YvvlJ2nJDarvR4gYEJPREqNiqH5Qld4X/0xZytuPnKVfYXkX5W3l2svyR3K34Xe4rQ09ffb5WfkZQcvdd5T/a+KraVaWJgJQsnr9HPf019GeCBXrBYyWaMoGM8g9tJq7aVI9mNvTz3QlOmqq9rbAJiH4MmUSXuMyW/C+ulTnpANUcleviY6q7Soxj9VyD6ax5Eg7M0QBkxE99aKtc3Ipi0wzqHPaAUNyGcxbW537DMZ93v0rfW0MeNv1Y7ZBZA/3eJDmLGMHM1P7Q==

Sello digital del SAT

aV0qu2wCYqHUKMds9XFAGMY0TcbU/DH7QeBNtucGjepBfUgGVYwh24Q5Q/uCotCmKKBxNllZ2mXl/Ohd49U6v073XtACf7/KfDY5305pwtqd41XJoODiLUR0i19zDrLuNPHxf01LZnuYnSlssQ0wUdeDDgtDPCKMFHtxxfQeQeOQ54hJvCjD0PxbQbh3584BWGvqgTm9Jbqzxe/ISm6GG0AVt1cVFAxeKSeCBcb7yrXPPLphzbYPbJ2fBEQd1m6Yg7nu6/DDTJwSbpbkYXle2reouaenwVVo1py/OH9ajyLdh8O2nf/9/aApDRaymfHUeXkYcKCS0YAj4QLA==

Cadena Original

||1.1|06d1033c-9690-4487-8fc5-01a56e57d716|2019-05-30T12:03:26|SNF171020F3A|ft3eMZ4smY9eHVxvKKh4tdOTxkF675nirjmj6X61ecFZDeYAkJDQY3zPtlx3tBmnnHZ6ab3YvvlJ2nJDarvR4gYEJPREqNiqH5Qld4X/0xZytuPnKVfYXkX5W3l2svyR3K34Xe4rQ09ffb5WfkZQcvdd5T/a+KraVaWJgJQsnr9HPf019GeCBXrBYyWaMoGM8g9tJq7aVI9mNvTz3QlOmqq9rbAJiH4MmUSXuMyW/C+ulTnpANUcleviY6q7Soxj9VyD6ax5Eg7M0QBkxE99aKtc3Ipi0wzqHPaAUNyGcxbW537DMZ93v0rfW0MeNv1Y7ZBZA/3eJDmLGMHM1P7Q==|00001000000414211380||

*Este documento es una representación impresa de un CFDI.

```
<?xml version="1.0" encoding="ISO-8859-1"?>
<cfdi:Comprobante xmlns:implocal="http://www.sat.gob.mx/implocal" xmlns:pago10="http://www.sat.gob.mx/Pagos"
xmlns:xsi="http://www.w3.org/2001/XMLSchema-instance" xmlns:cfdi="http://www.sat.gob.mx/cfd/3" xsi:schemaLocation="http://www.sat.gob.mx/cfd/3
http://www.sat.gob.mx/sitio_internet/cfd/3/cfdv33.xsd" LugarExpedicion="85225" MetodoPago="PUE" TipoDeComprobante="I" Total="122.50" Moneda="MXN"
SubTotal="114.51"
Certificado="MIIGSzCCBDOgAwIBAgIUMDAwMDEwMDAwMDA0MDU0MDkxNzYwDQYJKoZIhvcNAQELBQAwggGyMTgwNgYDVQQDDC9BLkMuIGRlbi
NoCertificado="00001000000405409176" FormaPago="28"
Sello="ft3eMZ4smY9eHVxvKk4tdOTxkF675nirjmj6X61ecFZDeYakJDQY3zPtIx3/tBmnHZ6ab3YvvlJ2nJDaryR4gYEJPRReqNiqH5Qld4X/0xZytpNkVfYXk
Fecha="2019-05-30T12:03:41" Folio="238351637" Serie="OBR" Version="3.3">
  <cfdi:Emisor RegimenFiscal="623" Nombre="CADENA COMERCIAL OXXO, SA DE CV" Rfc="CCO8605231N4"/>
  <cfdi:Receptor Nombre="GOBIERNO DEL ESTADO DE SONORA" Rfc="GES790913CT0" UsoCFDI="G03"/>
  <cfdi:Conceptos>
    <cfdi:Concepto Importe="25.00" ValorUnitario="25.00" Descripcion="TE HELADO JAZTEA 1LT" Unidad="EA" ClaveUnidad="EA" Cantidad="1.000000"
ClaveProdServ="50201712">
      <cfdi:Impuestos>
        <cfdi:Traslados>
          <cfdi:Traslado Importe="0.00" TasaOCuota="0.000000" TipoFactor="Tasa" Impuesto="002" Base="25.00"/>
        </cfdi:Traslados>
      </cfdi:Impuestos>
    </cfdi:Concepto>
    <cfdi:Concepto Importe="41.20" ValorUnitario="41.20" Descripcion="PAPAS CHIPS BARCEL 170 GR BOLSA JALAPENO" Unidad="EA"
ClaveUnidad="EA" Cantidad="1.000000" ClaveProdServ="50192100">
      <cfdi:Impuestos>
        <cfdi:Traslados>
          <cfdi:Traslado Importe="3.30" TasaOCuota="0.080000" TipoFactor="Tasa" Impuesto="003" Base="41.20"/>
          <cfdi:Traslado Importe="0.00" TasaOCuota="0.000000" TipoFactor="Tasa" Impuesto="002" Base="44.50"/>
        </cfdi:Traslados>
      </cfdi:Impuestos>
    </cfdi:Concepto>
    <cfdi:Concepto Importe="21.55" ValorUnitario="21.55" Descripcion="POWERADE UVA 1LT" Unidad="EA" ClaveUnidad="EA" Cantidad="1.000000"
ClaveProdServ="50202309">
      <cfdi:Impuestos>
        <cfdi:Traslados>
          <cfdi:Traslado Importe="3.45" TasaOCuota="0.160000" TipoFactor="Tasa" Impuesto="002" Base="21.55"/>
        </cfdi:Traslados>
      </cfdi:Impuestos>
    </cfdi:Concepto>
    <cfdi:Concepto Importe="7.76" ValorUnitario="7.76" Descripcion="COCA-COLA 235ML VNR" Unidad="EA" ClaveUnidad="EA" Cantidad="1.000000"
ClaveProdServ="50202306">
      <cfdi:Impuestos>
        <cfdi:Traslados>
          <cfdi:Traslado Importe="1.24" TasaOCuota="0.160000" TipoFactor="Tasa" Impuesto="002" Base="7.76"/>
        </cfdi:Traslados>
      </cfdi:Impuestos>
    </cfdi:Concepto>
    <cfdi:Concepto Importe="19.00" ValorUnitario="19.00" Descripcion="AGUA PURIFICADA BONAFONT 2 LT" Unidad="EA" ClaveUnidad="EA"
Cantidad="1.000000" ClaveProdServ="50202301">
      <cfdi:Impuestos>
        <cfdi:Traslados>
          <cfdi:Traslado Importe="0.00" TasaOCuota="0.000000" TipoFactor="Tasa" Impuesto="002" Base="19.00"/>
        </cfdi:Traslados>
      </cfdi:Impuestos>
    </cfdi:Concepto>
  </cfdi:Conceptos>
  <cfdi:Impuestos TotalImpuestosTrasladados="7.99">
    <cfdi:Traslados>
      <cfdi:Traslado Importe="0.00" TasaOCuota="0.000000" TipoFactor="Tasa" Impuesto="002"/>
      <cfdi:Traslado Importe="4.69" TasaOCuota="0.160000" TipoFactor="Tasa" Impuesto="002"/>
      <cfdi:Traslado Importe="3.30" TasaOCuota="0.080000" TipoFactor="Tasa" Impuesto="003"/>
    </cfdi:Traslados>
  </cfdi:Impuestos>
  <cfdi:Complemento>
    <cfdi:TimbreFiscalDigital xsi:schemaLocation="http://www.sat.gob.mx/TimbreFiscalDigital
http://www.sat.gob.mx/sitio_internet/cfd/TimbreFiscalDigital/TimbreFiscalDigitalv11.xsd" Version="1.1"
SelloSAT="aV0qu2wCYqHUKMds9FXFAgMY0TebU/DH7QeBNtueGjepBfUgGVYwh24Q5Q/uCOtCmKKBxNIIZ2mXl/Ohd49U6v073XtAC7/KID"
NoCertificadoSAT="00001000000414211380"
SelloCFD="ft3eMZ4smY9eHVxvKk4tdOTxkF675nirjmj6X61ecFZDeYakJDQY3zPtIx3/tBmnHZ6ab3YvvlJ2nJDaryR4gYEJPRReqNiqH5Qld4X/0
FechaTimbrado="2019-05-30T12:03:26" RfcProvCertif="SNF171020F3A" UUID="06d1033c-9690-4487-8fc5-01a56e57d716"
xmlns:tfid="http://www.sat.gob.mx/TimbreFiscalDigital"/>
  </cfdi:Complemento>
  <cfdi:Addenda>
    <ns:diverza xmlns:ns="http://www.diverza.com/ns/addenda/diverza/1" version="1.1">
      <ns:generales tipoDocumento="Factura">
        <ns:clavesDescripcion c_UsoCFDI="Gastos en general" c_RegimenFiscal="Opcional para Grupos de Sociedades" c_MetodoPago="PAGO EN UNA
SOLA EXHIBICION" c_TipoDeComprobante="Ingreso">
          <ns:receptor>
            <ns:domicilioFiscalR_codigoPostal="83260" pais="México" estado="SONORA" municipio="HERMOSILLO" ciudad="HERMOSILLO"
colonia="CENTENARIO" numero="SN" calle="COMONFORT Y DR PALIZA"/>
          </ns:receptor>
        </ns:diverza>
      </cfdi:Addenda>
    </cfdi:Comprobante>
  </cfdi:Comprobante>
```

Verificación de comprobantes fiscales digitales por internet

A través de esta opción, usted podrá verificar si el comprobante fue certificado por el SAT

Folio fiscal*

RFC emisor*

RFC receptor*



Proporcione los dígitos de la imagen*

Verificar CFDI

* Datos obligatorios

RFC del emisor	Nombre o razón social del emisor	RFC del receptor	Nombre o razón social del receptor
CCO8605231N4	CADENA COMERCIAL OXXO, SA DE CV	GES790913CT0	GOBIERNO DEL ESTADO DE SONORA
Folio fiscal	Fecha de expedición	Fecha certificación SAT	PAC que certificó
06D1033C-9690-4487-8FCS-01A56E57D716	2019-05-30T12:03:41	2019-05-30T12:03:26	SNF171020F3A
Total del CFDI	Efecto del comprobante	Estado CFDI	Estatus de cancelación
\$122.50	Ingreso	Vigente	Cancelable sin aceptación

Imprimir

Enlaces

[Declaración de Accesibilidad \(https://www.gob.mx/accesibilidad\)](https://www.gob.mx/accesibilidad)
[Política de privacidad \(https://www.gob.mx/privacidad\)](https://www.gob.mx/privacidad)
[Términos y Condiciones \(https://www.gob.mx/terminos\)](https://www.gob.mx/terminos)
[Marco Jurídico \(http://www.ordenjudicial.gob.mx\)](http://www.ordenjudicial.gob.mx)
[Portal de Obligaciones de Transparencia \(https://portal.transparencia.gob.mx\)](https://portal.transparencia.gob.mx)
[Sistema Informex \(https://www.informex.mx/gobierno/federal/home/accion\)](https://www.informex.mx/gobierno/federal/home/accion)
[INAI \(http://www.inio.iaf.org.mx/SitePages/iaf.aspx\)](http://www.inio.iaf.org.mx/SitePages/iaf.aspx)
[Mapa de sitio \(https://www.gob.mx/sitemap\)](https://www.gob.mx/sitemap)

¿Qué es gob.mx?

Es el portal único de trámites, información y participación ciudadana. [Leer más \(https://www.gob.mx/que-es-gobmx\)](https://www.gob.mx/que-es-gobmx)
[English \(https://www.gob.mx/en/index\)](https://www.gob.mx/en/index)
[Temas \(https://www.gob.mx/temas\)](https://www.gob.mx/temas)
[Reformas \(https://reformas.gob.mx\)](https://www.gob.mx/reformas)

Contacto

Mesa de ayuda, dudas e información: gobmx@funcionpublica.gob.mx
[Denuncia contra servidores públicos \(https://www.gob.mx/tramites/ficha/presentacion-de-quejas-y-denuncias-en-la-sfp/SFP54\)](https://www.gob.mx/tramites/ficha/presentacion-de-quejas-y-denuncias-en-la-sfp/SFP54)

Mantente informado. Suscríbete.

usuario@ejemplo.com



Síguenos en



SERVICIO ALAMEDA, SA DE CV

SAL9210091H5

Calle: Pesqueira norte No exterior: 902
Colonia: Mezquital de Pueblo Viejo CP: 85835
Delegación / Municipio: Navojoa
Localidad: Navojoa
Estado: Sonora, México

TEL.

REGIMEN FISCAL EMISOR: 601

LUGAR DE EXPEDICIÓN:

FACTURA:

FCA - 82

EMISIÓN:

2019-05-21T00:03:29

CERTIFICADO:

0000100000040453368

CLIENTE

GOBIERNO DEL ESTADO DE SONORA

GES790913CT0

Uso Cfdi: G03 Gastos en general

Calle: COMONFORT Y DR. PALIZA No exterior: S/N

Colonia: CP: 83260

Delegación / Municipio: Hermosillo

Localidad: Hermosillo

Estado: Sonora, MEX

CONCEPTO

Table with 6 columns: CLAVE, CANT., MEDIDA, DESCRIPCIÓN, PRECIO UNIDAD, IMPORTE. Rows include FRAPPE CHOCOLATE and CHEESECAKE DE LIMON-CEREZA.

Moneda: MXN T.C.: 1.000000

Método de pago: PUE Pago en una sola exhibición

Núm. Cta. Pago:

Forma de pago: 28

Subtotal: \$79.34

Descuento: \$0.00

Subtotal neto: \$79.34

IVA 16.00%: \$5.66

TOTAL A PAGAR: \$85.00

IMPORTE CON LETRA: OCHENTA Y CINCO PESOS 00/100 M.N.

OBSERVACIONES:

PAGARÉ:

POR ESTE PAGARE PROMETO (EMOS) Y ME OBLIGO (AMOS) A PAGAR SOLIDARIAMENTE E INCONDICIONALMENTE A SERVICIO ALAMEDA, SA DE CV EL DÍA 21/05/2019 12:03:29 a. m. EN SU DOMICILIO O EN CUALQUIER OTRO QUE SE ME REQUIERA EL PAGO DE LA CANTIDAD DE \$OCHENTA Y CINCO PESOS 00/100 M.N. VALOR RECIBIDO A MI (NUESTRA) ENTERA SATISFACCION. QUEDA CONVENIDO QUE LA DEMORA EN SU PAGO GENERARÁ INTERESES A RAZÓN DEL 1% SIN QUE SE ENTIENDA PRORROGADO EL PLAZO.

NOMBRE: GOBIERNO DEL ESTADO DE SONORA
DIRECCIÓN: Calle: COMONFORT Y DR. PALIZA No exterior: S/N
Colonia: CP: 83260
Delegación / Municipio: Hermosillo
Localidad: Hermosillo
Estado: Sonora, MEX

ACEPTO

CIUDAD: GES790913CT0
FECHA: 21/05/2019

FIRMA DEL SUScriptor

Folio fiscal:

09616C13-6B2B-454A-81C8-828DF1E1973D

Certificado Digital SAT

00001000000403442064

Fecha y hora de certificación

2019-05-21T00:20:38

Email:

Cadena original del complemento de certificación digital del SAT

||1:1|09616C13-6B2B-454A-81C8-828DF1E1973D|2019-05-21T00:20:38||AD121214B34|QTmXuTFAjK8VWZyM1XrogJzNy1+212mJRh6xNzo2POBdlom2rFSGznRc7kFgPGQpMgLTefjivVE0vtpINMrUmaWYjg+PH253L4sqbI03ejuQi1babC/d/9KeGpfqFbJq8XOhPZMjFBekAwf4pTAjYivF0geYGo87IQ3OzeCQgIKqZLwsiRnleyChyWC8c7YIWXZ1VRijMYGkEoh+tLgg/ez6HEXtLtsWfUjrr/hL4v2Cs4UifRfQK7aSglnJIEZNPokBYwgBFVYoo0sAxaXB4krg+nF7S29pXD9BkJD10XtLKLXNLbX/Xve6a4T7J+eEPofFMCK/iz5m2WHZHQ==|00001000000403442064||

Sello Digital del CFDI

QTmXuTFAjK8VWZyM1XrogJzNy1+212mJRh6xNzo2POBdlom2rFSGznRc7kFgPGQpMgLTefjivVE0vtpINMrUmaWYjg+PH253L4sqbI03ejuQi1babC/d/9KeGpfqFbJq8XOhPZMjFBekAwf4pTAjYivF0geYGo87IQ3OzeCQgIKqZLwsiRnleyChyWC8c7YIWXZ1VRijMYGkEoh+tLgg/ez6HEXtLtsWfUjrr/hL4v2Cs4UifRfQK7aSglnJIEZNPokBYwgBFVYoo0sAxaXB4krg+nF7S29pXD9BkJD10XtLKLXNLbX/Xve6a4T7J+eEPofFMCK/iz5m2WHZHQ==

Sello Digital del SAT

ajptwOrBpa5Kpb+uAmWQHHCeaWTDjq2giulxzJ4pgEzEkL+ubaXfL6kSIM0KHJ0mkcwFDdEaWO7p3iew2J28m16HW2gTYbku5s5ZF9yzaXvkM5y6TQ058LmqdUyXqLSMCKozEmU9N6iktouZPVXOvbH47QYZAfirinERhNrp4gfEJqZ1Cck+anY+Tu+aQsvlF6F9wbnGOD3t1L0479eZi6okF5z2qLzXOn9vBUWY/8JCO3ezJ56DpN9qh1CrfalafHzdLjaA++OaMvLiADP9NmG20118GyuXv3SX1x3N2aPNwe3v0YhND8ZNCrQJ9t9PsfkYI4wp/e9cQ==



Verificación de comprobantes fiscales digitales por internet

A través de esta opción, usted podrá verificar si el comprobante fue certificado por el SAT

Folio fiscal*

RFC emisor*

RFC receptor*



Proporcione los dígitos de la imagen*

Verificar CFDI

* Datos obligatorios

RFC del emisor	Nombre o razón social del emisor	RFC del receptor	Nombre o razón social del receptor
SAL9210091H5	SERVICIO ALAMEDA, SA DE CV	GES790913CT0	GOBIERNO DEL ESTADO DE SONORA
Folio fiscal	Fecha de expedición	Fecha certificación SAT	PAC que certificó
09616C13-6B2B-454A-81C8-828DF1E1973D	2019-05-20T22:14:26	2019-05-21T00:20:38	IAD121214B34
Total del CFDI	Efecto del comprobante	Estado CFDI	Estatus de cancelación
\$85.00	Ingreso	Vigente	Cancelable sin aceptación

Imprimir

Enlaces

[Declaración de Accesibilidad \(https://www.gob.mx/accesibilidad\)](https://www.gob.mx/accesibilidad)
[Política de privacidad \(https://www.gob.mx/privacidad\)](https://www.gob.mx/privacidad)
[Términos y Condiciones \(https://www.gob.mx/terminos\)](https://www.gob.mx/terminos)
[Marco Jurídico \(http://www.ordenjuridico.gob.mx\)](http://www.ordenjuridico.gob.mx)
[Portal de Obligaciones de Transparencia \(http://portaltransparencia.gob.mx\)](http://portaltransparencia.gob.mx)
[Sistema Informex \(https://www.informex.org.mx/gobiernofederal/home.action\)](https://www.informex.org.mx/gobiernofederal/home.action)
[INAI \(http://inicio.iafai.org.mx/SitePages/iafai.aspx\)](http://inicio.iafai.org.mx/SitePages/iafai.aspx)
[Mapa de sitio \(https://www.gob.mx/sitemap\)](https://www.gob.mx/sitemap)

¿Qué es gob.mx?

Es el portal único de trámites, información y participación ciudadana. [Leer más \(https://www.gob.mx/que-es-gobmx\)](https://www.gob.mx/que-es-gobmx)
[English \(https://www.gob.mx/en/mex\)](https://www.gob.mx/en/mex)
[Temas \(https://www.gob.mx/remas\)](https://www.gob.mx/remas)
[Reformas \(http://reformas.gob.mx\)](http://reformas.gob.mx)

Contacto

Mesa de ayuda, dudas e información gobmx@funcionpublica.gob.mx
[Denuncia contra servidores públicos \(https://www.gob.mx/tramites/ficha/representacion-de-quejas-y-denuncias-en-la-sfe/SFP5d\)](https://www.gob.mx/tramites/ficha/representacion-de-quejas-y-denuncias-en-la-sfe/SFP5d)

Mantente informado. Suscríbete.

usuario@ejemplo.com



Síguenos en