



Gastos por Comprobar:

Nombre: Ulises Echave Castro

Comisión a: Nogales y Nogales, Sonora.

Periodo de: 27 y 28 de mayo

Oficio de Comisión:

ECOP-DEC-1011/2019

Cheque No. de Fecha: Importe \$ 1,000.00

Vehículo Asignado VB-71-395

Gastos Programados

Banco: Cuenta:

\$ 1,000.00

Toda entrega por concepto de "Gastos a Comprobar" deberá quedar cubierta ante la Dirección General de Administración y Control Presupuestal, al siguiente día hábil de concluida la Comisión.

Firma de conformidad

2 al Millar

Relación de documentación comprobatoria:

No.	Fecha	Factura	Prestador de Servicio/ Concepto	Importe
1	28/05/2019	238000235	consumo	77.50
2	29/05/2019	51698	consumo	120.00
3	28/05/2019	238001035	consumo	26.00
4	28/05/2019	46746	hospedaje	500.00
5	28/05/2019	8748	consumo	121.80
6	28/05/2019	238000583	consumo	54.90
7	28/05/2019	238001311	consumo	61.90
8				
9				
10				
11				
12				
13				
14				
15				
16				
17				
18				
			Subtotal Gastos	962.10
			Efectivo Devuelto	37.90
			Importe del Cheque	1,000.00

Firma de Persona Comisionada

Firma de Recepción y Fecha

SECRETARÍA DE LA CONTRALORIA GENERAL

E C I B I D

04 JUL. 2019

DIRECCIÓN GENERAL DE ADMINISTRACIÓN Y CONTROL PRESUPUESTAL
Ejecución, revisión y seguimiento a la documentación
Presupuestal



Gobierno del Estado de Sonora

Secretaría de la Contraloría General

Memorandum No. 243/2019
Hermosillo, Sonora, a 27 de mayo de 2019.
"2019: Año de la Megarregión Sonora-Arizona"
"2019: Año del Combate a la Corrupción".

Para: Ing. Héctor González Tirado
Director General de Administración y Control Presupuestal

De: Lic. Fernando Herrera Saldate
Director de General de Evaluación y Control de obra Pública



En alcance al oficio ECOP-DEC-1011/2019 de fecha 21 de mayo del 2019 a nombre del Ing. Ulises Echave Castro, donde se le comisiona para que en compañía de personal de la Auditoría Superior de la Federación (ASF) efectúe la verificación física de obras en los municipios de Carbó, Caborca, Magdalena, Altar, Hermosillo, Sonora.

A solicitud de personal de la ASF, se le notifica el cambio de obras a verificar correspondientes a la auditoría No. 1339-DS-GF con título "Fondo para el Fortalecimiento Financiero", las cuales están ubicadas en los municipios de Empalme y Nogales, Sonora.

Sin otro particular por el momento, reciba un cordial saludo.

Atentamente



Ccp: Minutario.
EIA/LMN/GVB
L. Linares

SONORA
UNIDOS LOS RANOS MAYS

Centro de Gobierno Edificio Hermosillo segundo piso entre Blvd Paseo Rio Sonora, Col. Vado del Rio, C.P. 83280.
Telefono: (662) 217 1885, (662) 217 2517, Hermosillo, Sonora / www.sonora.gob.mx

Anexo de oficio no. ECOP-DEC-1014/2019

HEROICA NOGALES	NOGALES	32,693,601.30	PAVIMENTACION CON CONCRETO HIDRAULICO DEL BOULEVARD SAN CARLOS ENTRE BOULEVARD 2000 Y CALLE SANTA ELENA EN LA COLONIA SAN CARLOS DE LA LOCALIDAD DE HEROICA NOGALES DEL MUNICIPIO DE NOGALES
-----------------	---------	---------------	--

7

/

Anexo de oficio no. ECOP-DEC-1013/2019

RECARPETEO DE FRACCIONAMIENTO CARLOS ROMERO DESCHAMPS, SECTOR GUAYMAS NORTE, EN GUAYMAS		GUAYMAS	HEROICA GUAYMAS	2,278,500.00
RECARPETEO DE FRACCIONAMIENTO LAS PRADERAS, SECTOR GUAYMAS NORTE EN GUAYMAS		GUAYMAS	HEROICA GUAYMAS	1,485,000.00
REPAVIMENTACION CON CARPETA ASFALTICA DE BLVD LOMAS DE CORTES DESDE BLVD LUIS ENCINAS HASTA ENTRADA DE TEC DE MONTERREY, COLONIA MIRAMAR, EN GUAYMAS		GUAYMAS	HEROICA GUAYMAS	3,020,750.00
REPAVIMENTACION CON CARPETA ASFALTICA DE 5 CMS DE ESPESOR EN BLVD SAN GERMAN ENTRE MAR CARIBE Y GLORIETA, SECTOR GUAYMAS NORTE EN MUNICIPIO DE GUAYMAS		GUAYMAS	HEROICA GUAYMAS	2,508,750.00
RECARPETEO DE FRACCIONAMIENTO VALLE BONITO, SECTOR GUAYMAS NORTE EN GUAYMAS	33,000,000.00	GUAYMAS	HEROICA GUAYMAS	2,385,250.00
RECARPETEO DE FRACCIONAMIENTO VILLAS DEL PUERTO, SECTOR GUAYMAS NORTE EN GUAYMAS		GUAYMAS	HEROICA GUAYMAS	1,902,250.00
RECARPETEO DE FRACCIONAMIENTO VISTA DORADA, SECTOR GUAYMAS NORTE EN GUAYMAS		GUAYMAS	HEROICA GUAYMAS	3,851,500.00
REHABILITACION DE PAVIMENTO ASFALTICO EN FRACC. VILLAS DE MIRAMAR, EN GUAYMAS		GUAYMAS	HEROICA GUAYMAS	12,570,000.00
CENTRO COMUNITARIO "LA ANTORCHA REVOLUCIONARIA"		GUAYMAS	GUAYMAS	3,000,000.00
PAVIMENTACION CON CARPETA ASFALTICA EN CAMINO RURAL CADENAMIENTO 1+800 AL 4+100 MUNICIPIO DE EMPALME ENTRE EJIDO MAYTORENA ESTABLO FÁTIMA	27,000,000.00	EMPALME	MAYTORENA	27,000,000.00

Handwritten signature or mark



Gobierno del Estado de Sonora

Secretaría de la Contraloría General

Dirección General de Evaluación y Control de Obra Pública
Oficio. - No. ECOPE-DEC-1011/2019.

Hermosillo, Sonora, 21 de mayo del 2019
2019: Año del combate a la corrupción"
"2019: Año de la Megarregión Sonora-Arizona".

Asunto: Se le comisiona

Ing. Ulises Echave Castro
Presente.-

Con fundamento en el Artículo 18, fracción I del Reglamento Interior de esta Secretaría, y en relación a las Cláusulas Primera, Segunda, Tercera y Sexta del contrato de Prestación de Servicios Profesionales por Honorarios suscrito entre la Secretaría con Usted, se le comisiona para que en compañía de personal de la Auditoría Superior de la Federación (ASF) efectúe la verificación física de las obras anexas a este oficio correspondientes al programa Recursos del Fondo de Infraestructura Social para las Entidades, las obras se encuentran ubicadas en los municipios de Carbó, Caborca, Magdalena, Altar, Hermosillo, Sonora.

Dicha comisión comprende del 27 y 28 de mayo del año en curso, para lo cual dispondrá de 1 día de viáticos y 1 día de gastos de camino con cargo a los recursos del 2 (dos) al millar estatal, debiendo rendir un informe escrito con las conclusiones respectivas.

El recorrido se realizará en un vehículo Pick-up Dodge con número de placas VB-71-395, recorriendo aproximadamente 800 kms de carretera pavimentada cruzando 6 casetas de peaje, por lo que deberá coordinarse con el área respectiva para que el vehículo se le proporcione el día 27 de mayo partir de las 8:00 horas, entregándolo al término de la comisión de acuerdo a las instrucciones giradas por esa unidad.

Atentamente
Lic. Fernando Herrera Saldate

[Handwritten signature]
Lic. Fernando Herrera Saldate

C.c.p. Ing. Hector González Tirado, Director General de Administración y Control Presupuestal de la S.C.G. Presente.
Lic. Edgar Frenzas Sandoval, Director de Recursos Financieros y Materiales.
Archivo EIE/LMN/GVB

SONORA
ESTADOS UNIDOS MEXICANOS

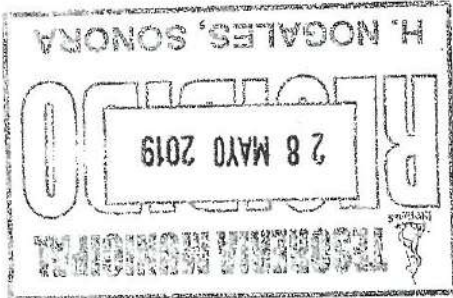

SECRETARÍA DE LA CONTRALORÍA GENERAL
DIRECCIÓN GENERAL DE ADMINISTRACIÓN Y CONTROL PRESUPUESTAL
Hermosillo, Sonora



Centro de Gobierno Edificio Hermosillo segundo piso entre Blvd Paseo Rio Sonora, Col. Vado del Rio, C.P. 83280.
Teléfono: (662) 217 1885, (662) 217 2517, Hermosillo, Sonora / www.sonora.gob.mx



Gobierno del Estado de Sonora

Secretaría de la Contraloría General

SOLICITUD DE GASTOS DE VIÁTICOS (GASTOS A COMPROBAR)

FECHA 21 de mayo del 2019

ADSCRIPCIÓN: Secretaría de la Contraloría General

UNIDAD RESPONSABLE : 1060000900 Dirección General de Evaluación y Control de Obra Pública

UNIDAD EJECUTORA: 1304E501002133A1 FISCAL.CTRL.EVAL.GEST.P

NOMBRE DEL PRESTADOR DE SERVICIOS PROFESIONALES COMISIONADO: Ing. Ulises Echave Castro

PUESTO FUNCIONAL: Honorarios

DESTINO: Carbó, Caborca, Magdalena, Altar, Hermosillo, Sonora.

MOTIVO: Se le comisiona para que en compañía de personal de la Auditoría Superior de la Federación (ASF) efectúe la verificación física de las obras anexas a este oficio correspondientes al programa Recursos del Fondo de Infraestructura Social para las Entidades, las obras se encuentran ubicadas en los municipios de Carbó, Caborca, Magdalena, Hermosillo, Altar, Sonora. Según el oficio de comisión No. EGOP-DEC-1011/2019.

PERIODO DE LA COMISION: 27 y 28 de mayo del 2019

POR INSTRUCCIONES DE: Lic. Fernando Herrera Saldate
 Director General de Evaluación y Control de Obra Pública.

NÚMERO DE DÍAS	COSTO POR DÍA	TOTAL POR DÍA
VIÁTICOS: 1 día	\$ 700.00	\$ 700.00
GASTOS DE CAMINO: 1 día	\$ 300.00	\$ 300.00
SUMA TOTAL:		\$ 1,000.00

OBSERVACIONES: con cargo a los recursos del 2 (dos) al millar estatal.

RECIBI DE LA CAJA DE GOBIERNO LA CANTIDAD DE: \$1,000.00 (mil pesos 00/100 M.N)

PERSONAL COMISIONADO ING. ULISES ECHAVE CASTRO RFC EACU690718UZA	SOLICITA - RECIBE ING. HÉCTOR GONZÁLEZ TIRADO DIRECTOR GENERAL DE ADMINISTRACIÓN Y CONTROL PRESUPUESTAL	AUTORIZA LIC. FERNANDO HERRERA SALDATE DIRECTOR GENERAL DE EVALUACIÓN Y CONTROL DE OBRA PÚBLICA
--	---	---



Anexo oficio no. ECOP-DEC-1011/2019

DESCRIPCIÓN DE LA OBRA	MUNICIPIO	LOCALIDAD	AUTORIZADO
AMPLIACIÓN DE VIVIENDA EN CARBÓ	CARBÓ	CARBÓ	1,193,570.00
CONSTRUCCIÓN DE BAÑOS CON DESCARGA DOMICILIARIA EN LA LOCALIDAD DE PLUTARCO ELIAS CALLES CALLE (LA "Y" GIREGA)	CABORCA	PLUTARCO ELIAS CALLES	516,000.00
AMPLIACIÓN DE RED DE ALCANTARILLADO EN COLONIA NUEVO MAGDALENA	MAGDALENA	MAGDALENA DE KINO	1,363,300.00
AMPLIACIÓN DE RED DE ALCANTARILLADO EN COLONIA EL SASABE	MAGDALENA	MAGDALENA DE KINO	1,618,600.00
AMPLIACIÓN DE RED DE ALCANTARILLADO SANITARIO EN COLONIA EL REALENGO	HERMOSILLO	HERMOSILLO	2,828,000.00
AMPLIACIÓN DE RED DE ALCANTARILLADO SANITARIO EN COLONIA ANTORCHA CAMPESINA	HERMOSILLO	HERMOSILLO	5,220,000.00
AMPLIACIÓN DE LA RED DE AGUA POTABLE SECTOR EL TRIUNFITO NORTE	HERMOSILLO	MIGUEL ALEMÁN	2,700,000.00
CONSTRUCCIÓN TANQUE DE ALMACENAMIENTO PARA AGUA POTABLE EN COLONIA BELLA VISTA	ALTAR	ALTAR	706,900.00
AMPLIACIÓN DE LA RED DE ALCANTARILLADO SANITARIO EN SECTOR GASODUCTO AL NORTE DE SAN PEDRO EL SAUCITO	HERMOSILLO	SAN PEDRO EL SAUCITO	3,362,600.00

3

Lic. Fernando Herrera Saldate.
Director General de Evaluación y Control de Obra Pública
Secretaría de la Contraloría General

En cumplimiento a lo dispuesto en el Memorandum No. 243/2019 de fecha 27/mayo/2019, con motivo de la verificación física realizada en compañía de personal de la Auditoría Superior de la Federación (ASF), a obras realizadas por el H. Ayuntamiento de Nogales, Son., lo anterior en seguimiento a la auditoría 1339-DS-GF, con título "Recursos del Fondo para el Fortalecimiento Financiero", de la Cuenta Pública 2018. Dicha comisión se realizará los días 27 y 28 de mayo del 2019.

27-mayo-2019.- Este día se realizó el viaje a la comunidad de Empalme, Sonora, haciendo contacto con personal de la dirección de Obras de ese H. Ayuntamiento, en donde se coordinó la manera de realizar la verificación de la obra "PAVIMENTACIÓN CON CARPETA ASFÁLTICA EN CAMINO RURAL CADENAMIENTO 01+800 AL 04+100 MUNICIPIO DE EMPALME, ENTRE EJIDO MAYTORENA ESTABLO FINAL"; trasladándonos posteriormente al Ejido Maytoarena, municipio de Empalme, en compañía de personal del H. Ayuntamiento (Supervisor), para realizar la verificación de dicha obra, regresando a la Dirección de Obras al término de la misma para la revisión de volúmenes de obra levantados y firma de las actas correspondientes del personal que participó en la verificación. Una vez firmada el Acta de Verificación de obra nos trasladamos a la ciudad de Nogales, Sonora, llegando por la noche y pernoctando en el lugar.

28-mayo-2019.- Este día se contactó a personal de la Dirección de Obras del H. Ayuntamiento de Nogales, Son., con el fin de llevar a cabo la verificación física de la obra "PAVIMENTACIÓN CON CONCRETO HIDRÁULICO DEL BOULEVARD SAN CARLOS ENTRE BOULEVARD 2000 Y CALLE SANTA ELENA, EN LA COLONIA SAN CARLOS DE LA LOCALIDAD DE HEROICA NOGALES DEL MUNICIPIO DE NOGALES, SONORA"; posteriormente no trasladamos al lugar de la obra, siendo esta en una colonia dentro de la ciudad de Nogales, Sonora; una vez terminada la verificación física nos trasladamos a las oficinas de la Dirección de Obras de ese H. Ayuntamiento, para la revisión de volúmenes verificados en campo y posterior firma de las actas correspondientes; después de la firma de actas se realizó el viaje de regreso a esta ciudad de Hermosillo, Sonora, dando así por terminada esta comisión.

Ejecutora: H. Ayuntamiento de Empalme, Son.
H. Ayuntamiento de Nogales, Son.
Programa: FORTAFIN
Ejercicio Fiscal: 2018

Ing. Ulises Echave Castro
Auditor

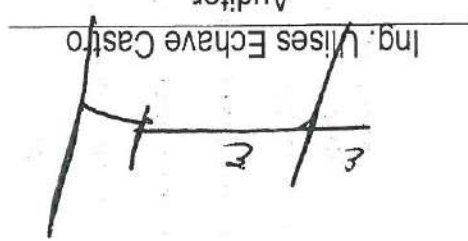

REPORTE FOTOGRAFICO:

Ejido Maytoarena, municipio de Empalme, Sonora
Obra: "PAVIMENTACIÓN CON CARPETRA ASFÁLTICA EN CAMINO RURAL
CADENAMIENTO 01+800 AL 04+100 MUNICIPIO DE EMPALME, ENTRE EJIDO MAYTOARENA
ESTABLO FINAL."

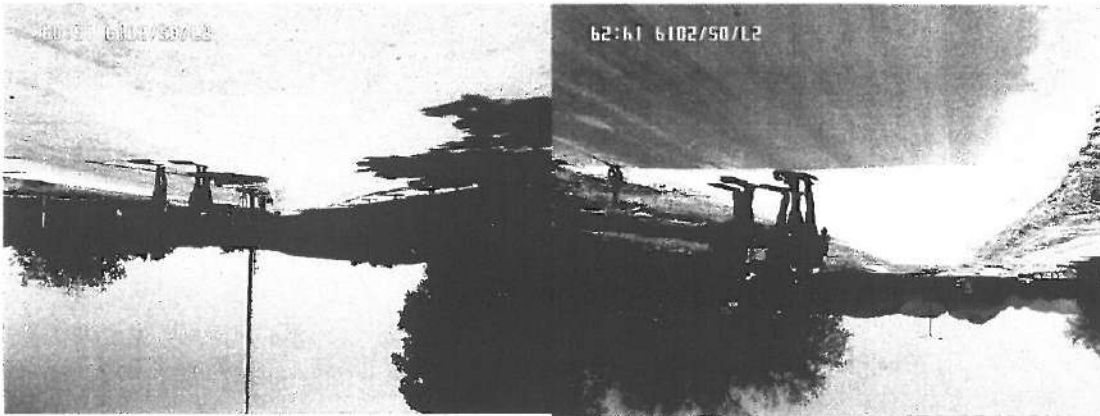

Nogales, Sonora.
Obra: obra "PAVIMENTACIÓN CON CONCRETO HIDRÁULICO DEL BOULEVARD SAN
CARLOS ENTRE BOULEVARD 2000 Y CALLE SANTA ELENA, EN LA COLONIASAN
CARLOS DE LA LOCALIDAD DE HEROICA NOGALES DEL MUNICIPIO DE NOGALES,
SONORA."

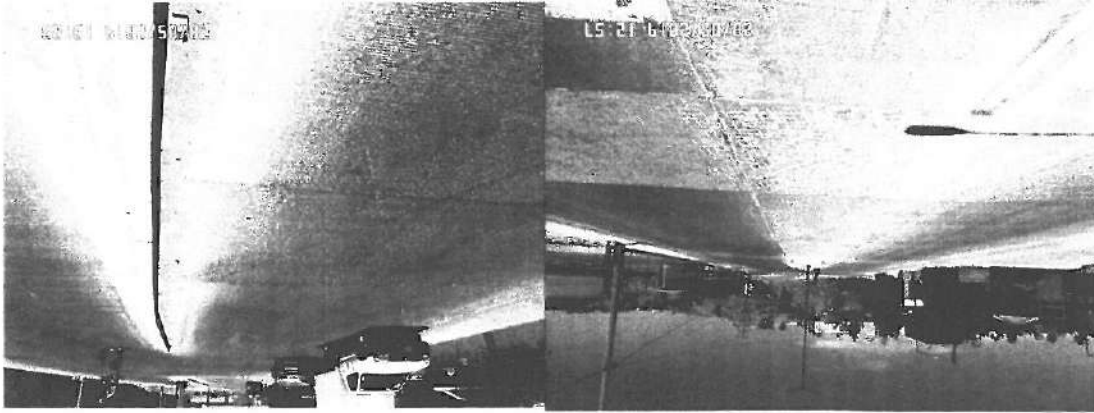

BBVA

DEPOSITO EN CUENTA

FECHA / HORA: 02-07-2019 / 16:35:36
SUCURSAL : 5220
MOVIMIENTO : 000006049
REFERENCIA :
PLAZA : HERMOSILLO
CLIENTE: GOB EDO DE SON SECRETARIA DE L
CUENTA : 0101598031

IMPORTE TOTAL NXP :\$ 37.90

>>BB>>68>>00>>MBX07X30XB <<
>>00000000006000409<<
>>16XX35XX36XS<<

ESTIMADO CLIENTE FAVOR DE CONSERVAR ESTE
DOCUMENTO PARA CUALQUIER ACLARACION FUTURA

BBVA BANCOMER, S.A. INSTITUCION DE BANCA MULTIPLE,
GRUPO FINANCIERO, AV. PASEO DE LA REFORMA 510,
COL. JUAREZ, C.P. 06600, DEL. CUAUHTEMOC,
MEXICO, CDMX, R.F.C. BBA-830831-LJ2



Factura: 238000235

Régimen Fiscal:

623 – Opcional para Grupos de Sociedades

Folio Fiscal:

aaf28af1-f568-457a-8f20-03c6746f3e1a

Número del serie CSD del SAT: 00001000000414211380

Número del serie CSD del emisor: 00001000000405409176

Serie: QBR

I-INGRESO

Uso CFDI: G03 - Gastos en general

Fecha de emisión: 2019-05-28T23:31:39

Fecha de certificación: 2019-05-28T23:31:25

Facturado a: GOBIERNO DEL ESTADO DE SONORA	
Dirección: COMONFORT Y DR. PALIZA	C.P : 83260
Delegación/Municipio: HERMOSILLO	Colonia: CENTENARIO
RFC: GES790913CT0	Estado: SONORA

Cantidad	Clave ID	Artículo	Precio unitario	Impuesto	Importe
2.000000 EA	50202301	AGUA PURIFICADA CIEL 600 ML BOTE	7.50	0.00	15.00
1.000000 EA	50202309	POWERADE MORAS 1LT	21.55	3.45	21.55
1.000000 EA	50202309	GATORADE 600ML SABOR NARANJA	19.83	3.17	19.83
1.000000 EA	50192100	FRITOS CHILE POPULAR 57G	13.43	1.07	13.43

PUE-PAGO EN UNA SOLA EXHIBICIÓN	SUBTOTAL	69.81
Forma de Pago	TASA I.V.A 0%	0.00
28	TASA I.V.A 16%	6.62
	TASA IEPS 8%	1.07
	TOTAL MXN	77.50

Sello digital del CFDI

F35mst16tzkw/C2xGr+QoCJPfFx603q2gT+YaA6MtqC3rlsoy68Tc5zlKtw0Ayg+Ruai6mQ9W+oSdd7jv0ZPXjLT/nHYtAragRK3SRk4JKX2qZ1CBWdDNXQWAE2m+IkmafL65L+4+jmDTfpETIScSkp7I7Z7N/r+UnJe2z0THaux6BaepET5gbivaCI7Hvdj1ZAHMeWwKXRaBGBXy6o0kgmDAw8F/mEDAZfihnt/aN2IZLVDJoW4ZZYPyUueWszIZTJ4zPDCZo8oSdu++9ePYpaS0Rmdr+yhPzzjNToyDtm2opYkC9nhjSRIGavloxBpSewLivWdMHFHod/fNyJA==

Sello digital del SAT

kK2jk4EvnF7E8qHaXQZMXrD1eeXnxOx16kSjpnSNvmF40WayJfePqdGBQ6eElhLvl9VGXC3zSjWeiMpJRWeFgZMIHMFV7u5SulZ0HXzSgDyRivNK69YWP5fvTaYOCllDc0NdG5VUxdm7IJBqJc/QQiuHGccQkkhGJ55pu16jGnPN7GxKDQblpywpM6tDiUiBh9td/jvdqvd2J3QkL7oOrwC8cV0A6RDCx3cuQoRULRRe9Jnjb1CQHkTvEiGGwt2/hZZqqfneu3dTLpQDkcq7FISwj4P/wqAGmhIBfhiIXHN6ON48a3b1Lb+L+IWXYCD5Ef3cqL4Nsx7Ct28dCOHug==

Cadena Original

||1.1|aaf28af1-f568-457a-8f20-03c6746f3e1a|2019-05-28T23:31:25|SNF171020F3A|F35mst16tzkw/C2xGr+QoCJPfFx603q2gT+YaA6MtqC3rlsoy68Tc5zlKtw0Ayg+Ruai6mQ9W+oSdd7jv0ZPXjLT/nHYtAragRK3SRk4JKX2qZ1CBWdDNXQWAE2m+IkmafL65L+4+jmDTfpETIScSkp7I7Z7N/r+UnJe2z0THaux6BaepET5gbivaCI7Hvdj1ZAHMeWwKXRaBGBXy6o0kgmDAw8F/mEDAZfihnt/aN2IZLVDJoW4ZZYPyUueWszIZTJ4zPDCZo8oSdu++9ePYpaS0Rmdr+yhPzzjNToyDtm2opYkC9nhjSRIGavloxBpSewLivWdMHFHod/fNyJA==|00001000000414211380||

*Este documento es una representación impresa de un CFDI.



Factura: 238000793

Régimen Fiscal:

623 – Opcional para Grupos de Sociedades

Folio Fiscal:

a4754391-c901-405d-80e0-2d97bcdfcbbf

Número del serie CSD del SAT: 00001000000414211380

Número del serie CSD del emisor: 00001000000405409176

Serie: OBR

I-INGRESO

Uso CFDI: G03 - Gastos en general

Fecha de emisión: 2019-05-28T23:37:14

Fecha de certificación: 2019-05-28T23:37:14

Facturado a: GOBIERNO DEL ESTADO DE SONORA	
Dirección: COMONFORT Y DR. PALIZA	C.P : 83260
Delegación/Municipio: HERMOSILLO	Colonia: CENTENARIO
RFC: GES790913CTO	Estado: SONORA

Cantidad	Clave ID	Artículo	Precio unitario	Impuesto	Importe
2.000000 EA	50202309	POWERADE MORAS 1LT	16.81	5.38	33.62
1.000000 EA	50202306	REFRESCO COCA-COLA 600 ML BOTELLA NO RETORNABLE COLA	12.07	1.93	12.07
1.000000 EA	50202309	POWERADE NARANJA-MANDARINA 600ML	15.95	2.55	15.95
1.000000 EA	50202301	AGUA PURIFICADA BONAFONT 1,2 L BOTELLA	13.00	0.00	13.00

PUE-PAGO EN UNA SOLA EXHIBICIÓN	SUBTOTAL	74.64
Forma de Pago	TASA I.V.A 0%	0.00
28	TASA I.V.A 16%	9.86
	TOTAL MXN	84.50

Sello digital del CFDI

R/7vw3FTf1TmArbebdSOliGXkS8HqFjNSE6/iRxzZVTf2IAcl1isqNiml4OQPc4rK2MFSaarQO3VV7mxcosRW+CEJN8JmzQzIXYH9iDcPbpJzsQck7y8KkO/z8ohwpBDw2sY+RYft8Y8ik0VrcMi97xr+cfTkJNwp3BLOnoBXwN9uHC6xJGEnQfRq5T9FT2tXjiamYOIJ8AlcCeSqN/VOWVNhf3GEZoT9e5Ut31z4r/iROObzOb1jUe3l15NkseOMvkqaCUa/nAelc77QlfYD9Kf8EBOXfe07lcUqWtUi/ErXqhHIQisTX0Qrz+5zHnkbTbc9XtVX1mMqV4CKWrElg==

Sello digital del SAT

qGxU2bNiszMR3qEEPgD00Ot8SUhkXs3gWonp0vymFOww7oWfGoG6nDBp4dsMSE4vkbxf12KommyAt0xeQpVhtkywCt/uNwQKW0KbOEKelJeTYMv5qmh1bACz0ouCibJI7JBI36L3oP7plzQVmyPbFWeTv+nJKzly7lxYS0dIONrEx4r8qanl5D/dYkf4OepQBuxeWXO+LFFEybuLBVSYkjt1f6pj154nwrEcGdv8aaXXjMknCdn2OkxiiEb57MDwAmmq2BU1g+TqMdekNnVdweH+9E2Onq9ZPAbOmWs3f4GPA M1k+zko+AlrWGJ69FRiJ0svlzdwXWu1ZVW1ZMA==

Cadena Original

||1.1|a4754391-c901-405d-80e0-2d97bcdfcbbf|2019-05-28T23:37:14|SNF171020F3A|R/7vw3FTf1TmArbebdSOliGXkS8HqFjNSE6/iRxzZVTf2IAcl1isqNiml4OQPc4rK2MFSaarQO3VV7mxcosRW+CEJN8JmzQzIXYH9iDcPbpJzsQck7y8KkO/z8ohwpBDw2sY+RYft8Y8ik0VrcMi97xr+cfTkJNwp3BLOnoBXwN9uHC6xJGEnQfRq5T9FT2tXjiamYOIJ8AlcCeSqN/VOWVNhf3GEZoT9e5Ut31z4r/iROObzOb1jUe3l15NkseOMvkqaCUa/nAelc77QlfYD9Kf8EBOXfe07lcUqWtUi/ErXqhHIQisTX0Qrz+5zHnkbTbc9XtVX1mMqV4CKWrElg==|00001000000414211380||

*Este documento es una representación impresa de un CFDI.



CENTURA ALIMENTOS SAPI DE CV

RFC: CAL171010US4

Tipo de Comprobante: I - Ingreso
Lugar de Expedición: 22014
Régimen Fiscal: 601 - General de Ley Personas Morales

Forma de pago 01 - Efectivo Folio BK - 51688
Método de pago PUE - Pago en una sola exhibición Fecha 29/5/2019 12:29:27
Moneda: MXN - Peso Mexicano

Datos del cliente

Cliente: GOBIERNO DEL ESTADO DE SONORA
R.F.C.: GES790913CTO Uso CFDI: G03 - Gastos en general
Domicilio: No.,, C.P.,,,

Cantidad	Unidad	Clave Unidad SAT	Clave Producto/Servicio	Concepto / Descripción	Valor Unitario	Descuentos	Impuestos	Importe
1.00	SERVICIO	E48 - Unidad de servicio	90101503 - Establecimientos de comida rápida	Consumo de Alimentos CONSUMO TICKET NUM 857 FECHA DE CONSUMO 5/27/2019	103.45	0.00	002 - IVA - 16.55	103.45

Importe con letra:

CIENTO VEINTE PESOS 00/100 M.N.

Subtotal 103.45
Impuestos Traslados 16.55
Total 120.00

CFDI Relacionado:

Tipo Relación: -

CFDI Relacionado:



Serie del Certificado del emisor 00001000000410841625
Folio fiscal CB9C2D52-86DA-44A7-B1E3-C996E0C0F3A5
No. de Serie del Certificado del SAT 00001000000404486074
Fecha y hora de certificación Mayo 29 2019 - 14:29:30

Este documento es una representación impresa de un CFDI

Sello Digital del CFDI

Ge+jPCT9gKQlWkEj83NLS3nGp7MeMOJzGifv40byxk4Q34prAxaNyqpdqQkkrNcQQODSEwt0Lg6t84hvX3nMXFF2h4xlOwlfaC+gaMrCeig6zurOMB3PXUcCi91ccMVDpoX7lwWbEHUDkdztqxLKQjWU9w46e/6mODxwuRdjhIbZksM24rm1vyzr1E1yzAgY06/XmkYYeMdHkls1XQVYJMVAz2vQHwTX25fWLK1BAht9k9UBTNmRWXs62GamZmbcjlod2CSe4ySIntRm2pmU+9BG2uiDWq4RDnsycHLnOg7ceR5rWssALiQyzkmT+A9Veh3wHb1OOA1gpZ3Spg==

Sello del SAT

gl1SHFuvQWmOHAGc+dQlxOmAtfEtIDmD1O7Vbc9XyeO9IK8Vfijsemjdc/dd1+3d1W4yVPA57Wk9nzn9a/hjdOaq37Ck5tLeWxHMzj1Hbx516kPbSLhd9xu3Z4E7gnXp+cayoGUKzZeHQH1wDSdGDc8nwdjboxu7zE2Zl6YYxChr6J9kGpw8EknbB1hcB24YPzwoXk6OKvgu60c1/sRJ7+BHpUeaQAput5iGtAAz+YWMswa5AeP+OCWQOQJw3D7vcPWjHIEUisHut7kbe6POjmDe1HXgCRSKV50p/HJTs5hzKOKF+bmVVBacLXIMRDbRQikt4HIXDlZ+1LFLw==

Cadena original del complemento de certificación digital del SAT

||1.1|CB9C2D52-86DA-44A7-B1E3-C996E0C0F3A5|2019-05-29T14:29:30|MAS0810247C0|Ge+jPCT9gKQlWkEj83NLS3nGp7MeMOJzGifv40byxk4Q34prAxaNyqpdqQkkrNcQQODSEwt0Lg6t84hvX3nMXFF2h4xlOwlfaC+gaMrCeig6zurOMB3PXUcCi91ccMVDpoX7lwWbEHUDkdztqxLKQjWU9w46e/6mODxwuRdjhIbZksM24rm1vyzr1E1yzAgY06/XmkYYeMdHkls1XQVYJMVAz2vQHwTX25fWLK1BAht9k9UBTNmRWXs62GamZmbcjlod2CSe4ySIntRm2pmU+9BG2uiDWq4RDnsycHLnOg7ceR5rWssALiQyzkmT+A9Veh3wHb1OOA1gpZ3Spg==|00001000000404486074||



CADENA COMERCIAL OXXO, SA DE CV
R.F.C. CCO8605231N4

Lugar de Expedición
CP:84600
Santa Ana

Factura: 238001035

Régimen Fiscal:

623 – Opcional para Grupos de Sociedades

Folio Fiscal:

cb7ffbc0-f66f-4d99-a01a-df02240f4dd1

Número del serie CSD del SAT: 00001000000414211380

Número del serie CSD del emisor: 00001000000405409176

Serie: NLS

I-INGRESO

Uso CFDI: G03 - Gastos en general

Fecha de emisión: 2019-05-28T23:39:49

Fecha de certificación: 2019-05-28T23:39:50

Facturado a: GOBIERNO DEL ESTADO DE SONORA	
Dirección: COMONFORT Y DR. PALIZA	C.P : 83260
Delegación/Municipio: HERMOSILLO	Colonia: CENTENARIO
RFC: GES790913CT0	Estado: SONORA

Cantidad	Clave ID	Artículo	Precio unitario	Impuesto	Importe
1.000000 EA	50201708	R16OZ AME REG SAP	13.79	2.21	13.79
1.000000 EA	50161813	MILKY WAY SNACK 21,5 GR	9.26	0.74	9.26

PUE-PAGO EN UNA SOLA EXHIBICIÓN	SUBTOTAL	23.05
Forma de Pago	TASA I.V.A 0%	0.00
28	TASA I.V.A 16%	2.21
	TASA IEPS 8%	0.74
	TOTAL MXN	26.00

Sello digital del CFDI

eG6ddSW35xZWVfQ2VW4WRy6mzYf+MXqC3s806TACrRTATA6TpXjgX/Qj8mMsXh4ZlXoa0I8mR0tuJu8yw/yR8MTjXXHxeqxYdVCW
KEE8TQ87aUnHn1maXxBDAzyhowqvi4HOhMbL1DoUs6lqsvAlx8Tysk1JEhDcTGyjkZ/goQocxC3XRrJHfEp3i3KwrlcQR9d23YqVQCT
FWIbPDu8IVOYVWIYrOCYO9JCrcpieNmEE0f2d49/gpy7OpxLxQtEs1vnK8ExEUxPqOcU5UMLVP7TvnRtaZNgXNsnNxuTWF0/3uhUb
U4G60N+H0oTstuBdyZuCKmq0rvAhW/3usa7Ug==

Sello digital del SAT

V8ZirCR5ASjrPb8Kqle3CNEFpqSxk6OOoHSsOC5xwIH4cdYY6I5hXxtQe/ochXyURdK+2OAWw5aKi4TDwDPLkdW0VPo/iRj15AP0q1
T8N9PxcVBZO33iavyohqt798W1FwFjsj4rx8iAdcMbl0jWHRDBk0hBE2xxErtsN2LZVWsvOynSD4xDDW9TjUL4ag2amXfKlnsfoDBqw1
AHSB4NIDeZKGiu2cGhyRExJwuZpPZY1R0U7Sto8g6/kleigBNRQGC7vtG3ABKERaP2jdjCq5/Dqi0fTAbTeiRGimigsaOIdtgNZChi3wYu
xOC3Y46tkWZINtV2nelfig12nYr8w==

Cadena Original

||1.1|cb7ffbc0-f66f-4d99-a01a-df02240f4dd1|2019-05-28T23:39:50|SNF171020F3A|eG6ddSW35xZWVfQ2VW4WRy6mzYf+MXqC3s806TACrRTATA6TpXjgX/Qj8mMsXh4ZlXoa0I8mR0tuJu8yw/yR8MTjXXHxeqxYdVCWKEE8TQ87aUnHn1maXxBDAzyhowqvi4HOhMbL1DoUs6lqsvAlx8Tysk1JEhDcTGyjkZ/goQocxC3XRrJHfEp3i3KwrlcQR9d23YqVQCTFWIbPDu8IVOYVWIYrOCYO9JCrcpieNmEE0f2d49/gpy7OpxLxQtEs1vnK8ExEUxPqOcU5UMLVP7TvnRtaZNgXNsnNxuTWF0/3uhUbU4G60N+H0oTstuBdyZuCKmq0rvAhW/3usa7Ug==|00001000000414211380||

*Este documento es una representación impresa de un CFDI.

OPERADORA VAAS, S. DE R.L. DE C.V. OVA1503028E4
 JUAREZ 22 CENTRO NOGALES SONORA MEXICO 84030 Tel.:6313121346 Correo:
 hotelsancarlosnogales@hotmail.com Web: http://hotelsancarlosnogales.com.mx

FACTURA
H 46746
 28-MAY-19

Folio Fiscal: AF999D84-1C26-44B6-9746-DF9DC4C26C8B No. de Serie del Certificado del CSD: 00001000000414547263
 Fecha y hora de certificación: 2019-05-28T12:02:38 Lugar, fecha y hora de emisión: 84030, 2019-05-28T10:02:04
 No. de Serie del Certificado del SAT: 00001000000404998014 Régimen Fiscal: 601 General de Ley Personas Morales

Hoja 1 de 1

No. 46746

Huesped: ECHAVE ULISES Entrada: 27-MAY-2019 10:15:16P
 RFC: GES790913CTO Cliente: 5934 Salida: 28-MAY-2019
 Empresa: GOBIERNO DEL ESTADO DE SONORA Tarifa: \$500.00
 Domicilio: COMONFORT Y DOCTOR PALIZA S/N COL. CENTENARIO HERMOSILLO SONORA MEXICO Habit.: 125
 83260 Cuenta: 109402

Fecha	Refer.	Usuario	Concepto	Unid.	Cve.U.	Cve.Pr./Se.	Subtotal	Imp.Hosp.	IVA	Total
27-MAY-1		frvg	HOS HOSPEDAJE 27-MAY-19	HOS	E48	90111501	454.55	9.09	36.36	500.00

CFDI Relacionado(s): 04 Sustitución de los CFDI previos, H46734 E96AA95E-18D2-4A8A-A70A-A5703D4F2D3F

Tipo de Comprobante: Ingreso, Moneda: MXN, Uso del CFDI: G03 Gastos en general,	Subtotal:	454.55
Forma de Pago: 28 Tarjeta de débito, Método de Pago: PUE Pago en una sola exhibición	2% Hospedaje:	9.09
(SON QUINIENTOS PESOS 00/100 M.N.)	IVA 8%	36.36
Hab.: 125 Usu.: rg RGV F.P.: TDD Cuenta: 109402	TOTAL:	\$500.00



Sello digital del CFDI:
 gk5L1ZmX3zpk70kC0mX3SE01ICpd3aC02mq+4onR2dAva16oxF1888+c0Gop1pejQ9nuFsEu1XU6vRtYlUIMta/wgezjc4cvGxc0gy0FmGEODf3nVHN3sbjZLdLjC3nLA10a2kWB9j2-1CHHxxFFc1c12h2n3YyCuzYB7bJF5gVAY1m0oq61YrTSb/gOMH0RkEnBzjYRgrh8w+yu8hnyw0D5P9r2oSDjG1w8r/w/BFemvpoQUR1q6UC1Twr147bBm1gl57qkkl1ufy
 Sello digital del SAT:
 u4gihCg8R5Z6/hwbJ3ox1s0ekkvY81/Lbpvghb0NFsdte80bls2dd5Era8C5Kmt1uc7+1aww/IBSiPK8X/9cVa8dqm2GGt1ajbb8UKyepQDU-ukG0Qwsw9BjCuVEnrtzCkt1ngSIF0
 Cadena Original del complemento de certificación digital del SAT:
 ||1.1|AF999D84-1C26-44B6-9746-DF9DC4C26C8B|2019-05-28T12:02:38|PPD101129EA3|gk5L1ZmX3zpk70kC0mX3SE01ICpd3aC02mq+4onR2dAva16oxF1888+c0Gop1
 RFC del Proveedor de Certificación: PPD101129EA3

Este CFDI fue certificado por el PAC Prodigia autorización del SAT 09763 publicada 2013-02-19 14:00:00. Para descargar el
 Este documento es una representación impresa de un CFDI



RFC emisor: LOSY5711127Y3
 Nombre emisor: YOLANDA LOAIZA SOTO
 RFC receptor: GES790913CTO
 Nombre receptor: GOBIERNO DEL ESTADO DE SONORA
 Uso CFDI: Gastos en general

Folio fiscal: AAA1EEBD-4867-4B95-A2E5-AA2F25194A79
 No. de serie del CSD: 00001000000403258748
 Código postal, fecha y hora de emisión: 84030 2019-05-28 20:47:12
 Efecto de comprobante: Ingreso
 Régimen fiscal: Personas Físicas con Actividades Empresariales y Profesionales

Nogales

Conceptos

Clave del producto y/o servicio	No. identificación	Cantidad	Clave de unidad	Unidad	Valor unitario	Importe	Descuento	No. de pedimento	No. de cuenta predial	
90101501		1	ACT		105.00	105.00				
Descripción	consumo				Impuesto	Tipo	Base	Tipo Factor	Tasa o Cuota	Importe
					IVA	Traslado	105.00	Tasa	16.0000%	16.80

Moneda: Peso Mexicano
 Forma de pago: Tarjeta de débito
 Método de pago: Pago en una sola exhibición

Subtotal \$ 105.00
Impuestos Traslados IVA 16.0000% \$ 16.80
Total \$ 121.80

Sello digital del CFDI:

NAMTmU+xrdB5plvT+5BYVRcNNodadBQwwuBZMy+5bUOxL1Jx7WAuzfCyAKQH0AnYtDIQtm7stfzD5/lnEH393GRpOpredTd0[[Ur9/nsVen/MOD5L/ucayYegm6sYnif2CgbFnqJ4V4iamju4mfBCSQxwbC51FdhdkzKBwUEwbu6t8z3vZRsQPh28OLN2gyQriGYGsvjgNcm6PgW6Kqac6nzyEfkHLMoBwn0KPXqm1XoBUHCBYIMID/xOkdfuEBFTAdtRMdn66Rou5yb1bgFqemMYQgJG3oQRVAagdPJLdO4C0TJL1b/oX9Quvmyy5FVka5oQelacg==

Sello digital del SAT:

R6ZqHkiysYDZYN1uyKLqgZw5AEM2apmdTLnknyF32d0mc0gbrkop465kFwSIN/67h944ortsbjzJR8PGKAfeh/FBLw4uX5BH9EBYNNEy6SE9T2UuAtXilPXmX8MPRMD7/6DVikRsTgypqm cUIPXE9EpdE3IH8gRgwOCYlkcFlcUcRNgcJQ7uE52UhRlbA45c4FEcGW93gNX1yttDgg578koVzdMLZ1Xzd670YKOYWnh3AYr12PzqlbTpCwyDwxbyOpXTJYTqkkgEzUJo3juQAjXV+ROOV /pnPkG4kgyX+C7RgwtCwxjU2NfyVnCM EJNmLhTeVAbAVyrYkycKY1Sg==

Cadena Original del complemento de certificación digital del SAT:

[[1.1|AAA1EEBD-4867-4B95-A2E5-AA2F25194A79|2019-05-28T20:49:42|SAT970701NN3|NAMTmU+xrdB5plvT+5BYVRcNNodadBQwwuBZMy+5bUOtxL1Jx7WAuzfCyAKQH0AnYtDIQtm7stfzD5/lnEH393GRpOpredTd0[[Ur9/nsVen/MOD5L/ucayYegm6sYnif2CgbFnqJ4V4iamju4mfBCSQxwbC51FdhdkzKBwUEwbu6t8z3vZRsQPh28OLN2gyQriGYGsvjgNcm6PgW6Kqac6nzyEfkHLMoBwn0KPXqm1XoBUHCBYIMID/xOkdfuEBFTAdtRMdn66Rou5yb1bgFqemMYQgJG3oQRVAagdPJLdO4C0TJL1b/oX9Quvmyy5FVka5oQelacg=|00001000000403258748]]

RFC del proveedor de certificación: SAT970701NN3 Fecha y hora de certificación: 2019-05-28 20:49:42
 No. de serie del certificado SAT 00001000000403258748





Factura: 238000583

Régimen Fiscal:

623 - Opcional para Grupos de Sociedades

Folio Fiscal:

2c75225b-4953-4fe1-8f2e-cc630f30ea47

Número del serie CSD del SAT: 00001000000414211380

Número del serie CSD del emisor: 00001000000405409176

Serie: NLS

I-INGRESO

Uso CFDI: G03 - Gastos en general

Fecha de emisión: 2019-05-28T23:34:46

Fecha de certificación: 2019-05-28T23:34:32

Facturado a: GOBIERNO DEL ESTADO DE SONORA		C.P : 83260
Dirección: COMONFORT Y DR. PALIZA		Colonia: CENTENARIO
Delegación/Municipio: HERMOSILLO		Estado: SONORA
RFC: GES790913CTO		

Cantidad	Clave ID	Artículo	Precio unitario	Impuesto	Importe
1.000000 EA	50201708	R16OZ AMERREG NOG	12.04	0.96	12.04
1.000000 EA	50201712	ARIZONA TE VERDE 680 ML	11.94	0.96	11.94
1.000000 EA	50181900	PASTELITO CHOCO ROLES MARINELA 80 GR BOLSA CHOCOLATE Y PINA	15.74	1.26	15.74
1.000000 EA	50181900	PASTELITO GANSITO MARINELA 50 GR BOLSA CHOCOLATE	11.11	0.89	11.11

PUE-PAGO EN UNA SOLA EXHIBICIÓN	SUBTOTAL	50.83
Forma de Pago	TASA I.V.A 0%	0.00
28	TASA I.V.A 8%	1.92
	TASA IEPS 8%	2.15
	TOTAL MXN	54.90

Sello digital del CFDI

WZgwnqjsxRMWpVf7KkXU1b0f34X2pq54+EY95RriCfRUhuM/fmkAsrFjSDrlp14DlCip/0L/857lf5okHw9yWffCIX416pJ4ZDR5jFk1xybe5VghfdxZteicJIFJ1+a4lLpE2VQjdC3hRWrtQu+1+03Bf/CLXc+McyX12syub/P4sjrK6fCu1148FFOGw6Za84Q8W0+vwtx8s8cfDdFv89C9kC6vds2vte+S/yC1KSt8frQLmBlm6r7aXJw6LFdTG5e1EOVQ6PBZsJqGW1jC13lIFQfkl0ZUbgMGVzFxfL5p93Yy3T/UJUXA+4FhEZZHbzxnrzZRghiyacVomg==

Sello digital del SAT

Zd4HV032HWsX1+p6Plwnf0saepPNOrv/DTT1okgdcJ2DCTIjS7/T0Ck9VlwYiuZ50wKz0lBewza1wGhc34nKvFqitohn6lW05BeduU0Tgs oPcmVJyuC+2wsU9SiMisL+ral0yDJUBM3G/eGygUJ7+CPXixXis3nqhE5FWx3VqogS4tk0iifBr/JYSpJuSGcsaDWyt/TTviS7Hlbu5wEY/6lVFy/1wgEPWyRpFOLxkPclrCCv5e4rzRHpfmU/4tGY/gk+kXIC9NVAIP6hX2fQ39JVnAYQAq2E59Pa1YycHvdldfuO5036/VW4HRue6Xnz0dSiRoeuFX0jU+gk93aQA==

Cadena Original

||1.1|2c75225b-4953-4fe1-8f2e-cc630f30ea47|2019-05-28T23:34:32|SNF171020F3A|WZgwnqjsxRMWpVf7KkXU1b0f34X2pq54+EY95RriCfRUhuM/fmkAsrFjSDrlp14DlCip/0L/857lf5okHw9yWffCIX416pJ4ZDR5jFk1xybe5VghfdxZteicJIFJ1+a4lLpE2VQjdC3hRWrtQu+1+03Bf/CLXc+McyX12syub/P4sjrK6fCu1148FFOGw6Za84Q8W0+vwtx8s8cfDdFv89C9kC6vds2vte+S/yC1KSt8frQLmBlm6r7aXJw6LFdTG5e1EOVQ6PBZsJqGW1jC13lIFQfkl0ZUbgMGVzFxfL5p93Yy3T/UJUXA+4FhEZZHbzxnrzZRghiyacVomg==|00001000000414211380||

*Este documento es una representación impresa de un CFDI.



CADENA COMERCIAL OXO, SA DE CV
R.F.C. CCO8605231N4

Lugar de Expedición
CP:84080
Nogales

Factura: 238001311

Régimen Fiscal:

623 – Opcional para Grupos de Sociedades

Folio Fiscal:

29b3846a-c078-45d6-950a-adda833e26d8

Número del serie CSD del SAT: 00001000000414211380

Número del serie CSD del emisor: 00001000000405409176

Serie: NLS

I-INGRESO

Uso CFDI: G03 - Gastos en general

Fecha de emisión: 2019-05-28T23:43:11

Fecha de certificación: 2019-05-28T23:43:11

Facturado a: GOBIERNO DEL ESTADO DE SONORA

Dirección: COMONFORT Y DR. PALIZA

C.P.: 83260

Delegación/Municipio: HERMOSILLO

Colonia: CENTENARIO

RFC: GES790913CTO

Estado: SONORA

Cantidad	Clave ID	Artículo	Precio unitario	Impuesto	Importe
1.000000 EA	50201712	ARIZONA TE VERDE 680 ML	11.94	0.96	11.94
1.000000 EA	50181900	PASTELITO CHOCO ROLES MARINELA 80 GR BOLSA CHOCOLATE Y PINA	15.28	1.22	15.28
1.000000 EA	50181900	PAN DULCE ROLES BIMBO 120 GR BOLSA CANELA	15.74	1.26	15.74
1.000000 EA	50192100	FRITOS SAL POPULAR 62G	14.35	1.15	14.35

PUE-PAGO EN UNA SOLA EXHIBICIÓN	SUBTOTAL	57.31
Forma de Pago	TASA I.V.A 0%	0.00
28	TASA I.V.A 8%	0.96
	TASA IEPS 8%	3.63
	TOTAL MXN	61.90

Sello digital del CFDI

Oq/pwQ3AVltpeke0wGMku90BsTQ+tXZH8e9iBxD0tjm5TuvCGqd/HEvNqNEimVe4R5kspsnFZhcN2rbG4o1wfVgbhQ+o1xTGe7MnG LKB2cvNaDfyB2CWOnu4onG895cqsHgVfn7kdZktSzEk/43gHSJtjuMFN3mWN6dg0Fo3pExZDAiVPYy5HsQbKx7x/RJfc6Mp1WUR6lsx qu3zb9Alj+MdE7aDcl1HsmHpo5dFMzgsHRmbUnwSYgAWT0Sw8kffm9aockHrTVdGYhzLZ67C/Q0++mrrZcDB8/2peuldalsQMdVS5M 50il/Joh/gql1w6cCY6rRSyIKVonmTKMxcA==

Sello digital del SAT

ElalUcRzVaaUdbsVh2z7/ATZqGFRfNmHNGElib27FmcaSUux5ckilivBr2J7jwbkCkFFTvxDXP4j9YauQ7a/0U/jAH8Cq4tPE4YhcAVUsV 9Sua05fX3xHKIN/IY8XMhGwa76809xJ7WF1Anj4a3LehQ3HYQjehtsWiXz3VaJJ75PN4oqtYQgmdokwv14uAacy4DhZyi5MTVfaly3Oq5 0UQ4VcGOLhDW+WCaEubaQTx5mmc09olfkckBqBltfVc2L8FlxPpWWhrQ1Innx7c2j4YkDaT/ElcVkmT+64xU2mmeNZlxFZ2KRMMExc YeMMGbhbekvdOAXOe2HFMXuY7MQ==

Cadena Original

||1.1|29b3846a-c078-45d6-950a-adda833e26d8|2019-05-28T23:43:11|SNF171020F3A|Oq/pwQ3AVltpeke0wGMku90BsTQ+tXZH8e9iBxD0tjm5TuvCGqd/HEvNqNEimVe4R5kspsnFZhcN2rb G4o1wfVgbhQ+o1xTGe7MnGLKB2cvNaDfyB2CWOnu4onG895cqsHgVfn7kdZktSzEk/43gHSJtjuMFN3mWN6dg0Fo3pExZDAiVPYy5 HsQbKx7x/RJfc6Mp1WUR6lsxqu3zb9Alj+MdE7aDcl1HsmHpo5dFMzgsHRmbUnwSYgAWT0Sw8kffm9aockHrTVdGYhzLZ67C/Q0++ mrrZcDB8/2peuldalsQMdVS5M50il/Joh/gql1w6cCY6rRSyIKVonmTKMxcA==|00001000000414211380||

*Este documento es una representación impresa de un CFDI.