



2 al Millar

Gastos por Comprobar:

Nombre: Ulises Echave Castro

Comisión a: Poblado Miguel Aleman, Hermosillo, Sonora.

Período de: 12 de julio Oficio de Comisión: ECOP-DEC-1312/2019

Cheque No. _____ de Fecha: _____ Importe \$ 300.00

Vehículo Asignado VB-71-391

Gastos Programados

Banco: _____ Cuenta: _____

_____ \$ 300.00

Relación de documentación comprobatoria:

No.	Fecha	Factura	Prestador de Servicio/ Concepto	Importe
1	12/07/2019	612	consumo	116.00
2	12/07/2019	244163539	consumo	86.50
3				
4				
5				
6				
7				
8				
9				
10				
11				
12				
13				
14				
15				
16				
17				
18				
			Subtotal Gastos	202.50
			Efectivo Devuelto	97.50
			Importe del Cheque	300.00

Toda entrega por concepto de "Gastos a Comprobar" deberá quedar cubierta ante la Dirección General de Administración y Control Presupuestal, al siguiente día hábil de concluida la Comisión.

[Firma]
Firma de conformidad

[Firma]
Firma de Persona Comisionada

Firma de Recepción y Fecha

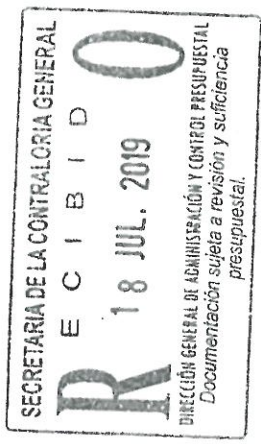

Responder  Eliminar  No deseado Bloquear 

Recibiste una transferencia de otras cuentas BBVA

CB

Clientes BBVA <clientes@bbva.mx>

Lun 15/07/2019 07:50 PM

ECHAVECASTRO@HOTMAIL.COM 

Notificación app BBVA

Hola, GOB EDO DE SONOR:

Acabas de recibir una **transferencia de otras cuentas BBVA**, te compartimos los detalles:



Mensaje:

DETALLES DE OPERACIÓN

Cuenta de retiro:
*33959

Número de tarjeta/cuenta:
*98031

Hora de operación:
20:47:58

Fecha de operación:
15/07/2019

Importe:
\$97.50

Folio de operación:
0034556007

Saludos,

Lic. Fernando Herrera Saldate.
Director General de Evaluación y Control de Obra Pública
Secretaría de la Contraloría General

En cumplimiento a lo dispuesto en el oficio No. ECOP-DEC-1312/2019 del 04 de julio de 2019, con motivo de la verificación física realizada a la obra "Rehabilitación de cisterna, de sistema eléctrico, construcción de subestación y cerco perimetral en jardín de niños Rodolfo Campodónico, de la localidad y municipio de Hermosillo, el día 12 de julio de 2019; se hace la aclaración de que esta comisión fue pospuesta para el día 12 de julio del 2019, lo anterior por razones de logística del ISIE; además de que por un error en el sistema de obras de ISIE, esta obra aparece para realizarse en esta ciudad de Hermosillo, pero fue realizada en la comunidad del Poblado Miguel Alemán

Se realizó el viaje por la mañana a la comunidad de Poblado Miguel Alemán, contactando a personal del Instituto sonorense de Infraestructura Educativa (ISIE), y posteriormente iniciar con la verificación de la obra antes mencionada, terminando por la tarde con esta verificación, regresando a la ciudad de Hermosillo, dando por terminada así esta comisión.

Ejecutora: Instituto Sonorense de Infraestructura Educativa.

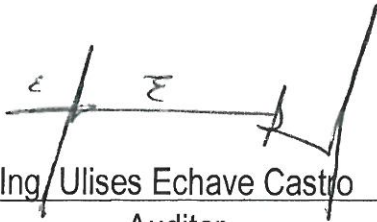
Ing/ Ulises Echave Castro
Auditor

REPORTE FOTOGRÁFICO

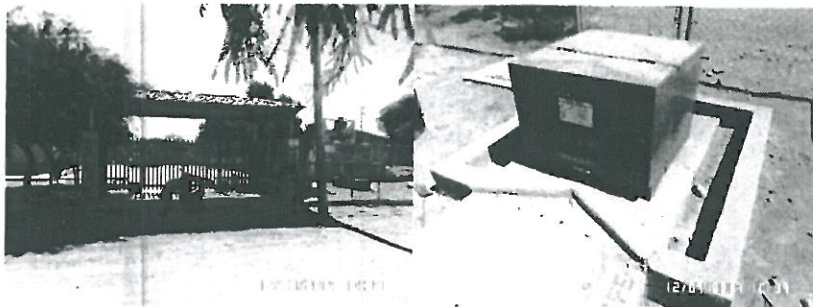



Dirección General de Evaluación y Control de Obra Pública
Oficio. - No. ECOP-DEC-1312/2019.

Hermosillo, Sonora, 04 de julio del 2019

"2019: Año del combate a la corrupción"

"2019: Año de la Megarregión Sonora-Arizona".

Asunto: Se le comisiona

Ing. Ulises Echave Castro

Presente.-

Con fundamento en el Artículo 18, fracción I del Reglamento Interior de esta Secretaría, y en relación a las Cláusulas Primera, Segunda, Tercera y Sexta del contrato de Prestación de Servicios Profesionales por Honorarios suscrito entre la Secretaría con Usted, se le comisiona para que efectúe la verificación física de las obras anexas a este oficio correspondiente a la auditoría 1373-DS-GF (FAM 2015), ubicadas en el municipio de Hermosillo, Sonora.

Dicha comisión comprende del 08 al 13 de julio del año en curso, para lo cual dispondrá de 1 día de gastos de camino para revisar la obra ubicada en el Poblado Miguel Alemán el día 11 de julio, con cargo a los recursos del 2 (dos) al millar estatal, debiendo rendir un informe escrito con las conclusiones respectivas.

El recorrido se realizará en un vehículo Pick-up Dodge con número de placas VB-71-391, recorriendo aproximadamente 400 kms de carretera pavimentada, por lo que deberá coordinarse con el área respectiva para que el vehículo se le proporcione el día 08 de julio a partir de las 8:00 horas, entregándolo al término de la comisión de acuerdo a las instrucciones giradas por esa unidad.

Atentamente

Sufragio Efectivo. No Reelección.

Lic. Fernando Herrera Saldate
El Director General



SECRETARIA DE LA CONTRALORIA GENERAL
DIRECCION GENERAL DE EVALUACION
Y CONTROL DE OBRA PUBLICA
HERMOSILLO, SONORA



C.c.p. Ing. Héctor González Tirado. Director General de Administración y Control Presupuestal de la S.C.G. Presente.
Lic. Edgar Prendas Sandoval. Director de Recursos Financieros y Materiales.
Archivo.
EIEA/LMN/GVB





Gobierno del
Estado de Sonora

Secretaría
de la Contraloría General

**SOLICITUD DE GASTOS DE VIÁTICOS
(GASTOS A COMPROBAR)**

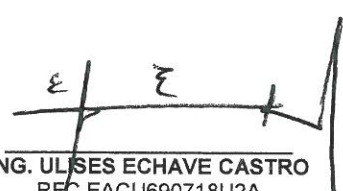
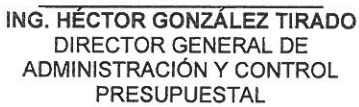
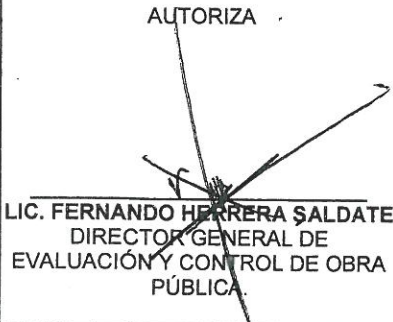
FECHA 04 de julio del 2019		CLAVES PRESUPUESTARIAS: 1060000900 1304E501O02133A1 375021 1911EM13
ADSCRIPCIÓN: Secretaría de la Contraloría General		
UNIDAD RESPONSABLE : 1060000900 Dirección General de Evaluación y Control de Obra Pública		
UNIDAD EJECUTORA: 1304E501O02133A1 FISCAL.CTRL.EVAL.GEST.P		
NOMBRE DEL PRESTADOR DE SERVICIOS PROFESIONALES COMISIONADO: Ing. Ulises Echave Castro		
PUESTO FUNCIONAL: Honorarios		
DESTINO: Poblado Miguel Alemán, municipio de Hermosillo, Sonora.		
MOTIVO: Se le comisiona para que efectúe la verificación física de las obras anexas a este oficio correspondiente a la auditoría 1373-DS-GF (FAM 2015), ubicadas en el municipio de Hermosillo, Sonora. Según el oficio de comisión No. ECOP-DEC-1312/2019.		
PERIODO DE LA COMISIÓN: 11 de julio del 2019		POR INSTRUCCIONES DE: Lic. Fernando Herrera Saldate Director General de Evaluación y Control de Obra Pública.
NÚMERO DE DÍAS	COSTO POR DÍA	TOTAL POR DÍA
GASTOS DE CAMINO: 1 día	\$ 300.00	\$ 300.00
	SUMA TOTAL:	\$ 300.00
OBSERVACIONES: con cargo a los recursos del 2 (dos) al millar estatal.		
RECIBÍ DE LA CAJA DE GOBIERNO LA CANTIDAD DE: \$300.00 (trescientos pesos 00/100 M.N)		
<p>PERSONAL COMISIONADO</p>  <p>ING. ULISES ECHAVE CASTRO RFC EACU690718U2A</p>	<p>SOLICITA - RECIBE</p>  <p>ING. HÉCTOR GONZÁLEZ TIRADO DIRECTOR GENERAL DE ADMINISTRACIÓN Y CONTROL PRESUPUESTAL</p>	<p>AUTORIZA</p>  <p>LIC. FERNANDO HERRERA SALDATE DIRECTOR GENERAL DE EVALUACIÓN Y CONTROL DE OBRA PÚBLICA</p>

h

1.000.00



Memorandum No. 355/2019
Hermosillo, Sonora, a 15 de julio de 2019.
"2019: Año de la Megarregión Sonora-Arizona"
"2019: Año del Combate a la Corrupción".

Para: Ing. Héctor González Tirado
Director General de Administración y Control Presupuestal

De: Lic. Fernando Herrera Saldate
Director de General de Evaluación y Control de obra Pública



En alcance al oficio ECOP-DEC-1312/2019 de fecha 4 de julio del 2019 a nombre del Ing. Ulises Echave Castro, donde se le comisiona para que efectúe verificación física de diferentes obras en el municipio de Hermosillo, le informo que por motivos ajenos a nuestra disposición, la comisión planeada al Poblado Miguel Alemán que se llevaría a cabo el día 11 de julio, se cambió para el día 12 de julio del año en curso, se anexa oficio.

Sin otro particular por el momento, reciba un cordial saludo.

Atentamente



SECRETARIA DE LA CONTRALORIA GENERAL
DIRECCION GENERAL DE EVALUACION
Y CONTROL DE OBRA PÚBLICA
HERMOSILLO, SONORA

C.c.p. Minutario.
LMN/GVB*

lmn 6



Impresion de comprobante Fiscal Digital

Folio Fiscal SAT:
c98a257e-cb84-4003-b942-f1eb9d8364e1

Numero Certificado SAT:
00001000000408254801

Uso CFDI: G03 Gastos en general

Código postal, fecha y hora de emisión:
83344 2019-07-12T15:36:52

Régimen fiscal:
612 Personas Físicas con Actividades
Empresariales y Profesionales

Emisor: AIGA511129NC9
ALFONSO ARVIZU GUTIERREZ

Receptor: GES790913CT0
gobierno del estado de sonora

Folio y Serie: 135 12

Forma de Pago: 28 Tarjeta de débito

Metodo Pago: PUE Pago en una sola exhibición

Moneda: MXN

Clave	Concepto	Cantidad	Prec unit.	Subtotal
90101500	Consumo	1	\$100.00	\$100.00
				IVA \$16.00
				SubTotal \$100.00
				TOTAL \$116.00

No. Certificado SAT

00001000000408254801

No. de serie del CSD:

00001000000414203697



Cadena Original del complemento de certificación digital del SAT:

||1.1|c98a257e-cb84-4003-b942-f1eb9d8364e1|2019-07-12T15:36:52|D94e1wS1Zi9ktLnESX/s2JFIBPbzx366qC6iJz40ZWGnNe3CUbkUxp5+IPPQ01wf7QZNENdAi993QM2BVVh1ebfQNJjJm8SuQo2oJ/8NQSt6XHhsuGkrW+D27pxyoXf/qLWoqGKvW4SL2OBxo5YmW1L2yvDEEIRaJMywdx4qfMaT4OEUH5W1DQgHMLHjGsJQCuNlau3ju+7dtr/McrYdL3G7pFd72mHRsmzG711X/FA611ZD9cOO7EnmLaoWJEzRJUvqNQ1bMj1CAZe5uW98CIYp8JISVAsT8Ok8PQUllNonGplxhZbhefSt9wVS/FHTQBGTvUW5kcG+AhFSgxA==|00001000000408254801||

Sello SAT

INjCbYrA082nQq/U9UDwLgtH7yzuy0JnKVEi9YcliaMcaERd981VJO+Hs/Zt63eYZi x78eHU8xjqO70VGak2O0g12TO6U2gr4xhpz3vEaZ8SW1to0N0DJU2kmZ+OG89 7Fh58r8L5TcoTr6z9gHQZc6wfe/NagMz5sJNqy7OpNTQtMIDY70YRd6AWZG37/ N8aWcMmcUVHtGqZRBWN7/MOBDALkr0RG7LWXIf5fy+kCwxQCjLOc6L61AJh BEQdkXe2Cvhbo3q4vuse5kxEW90ni+EUKJahEyuGDgl5EUb1ENvyOIN22xn0/rh OEx315aun8f/OLjV/PyBnWbRNdsZGcg==

Sello CFDI:

D94e1wS1Zi9ktLnESX/s2JFIBPbzx366qC6iJz40ZWGnNe3CUbkUxp5+IPPQ01 wf7QZNENdAi993QM2BVVh1ebfQNJjJm8SuQo2oJ/8NQSt6XHhsuGkrW+D27p xyoXf/qLWoqGKvW4SL2OBxo5YmW1L2yvDEEIRaJMywdx4qfMaT4OEUH5W1 DQgHMLHjGsJQCuNlau3ju+7dtr/McrYdL3G7pFd72mHRsmzG711X/FA611ZD9 cOO7EnmLaoWJEzRJUvqNQ1bMj1CAZe5uW98CIYp8JISVAsT8Ok8PQUll NonGplxhZbhefSt9wVS/FHTQBGTvUW5kcG+AhFSgxA==

Este documento es una representación impresa de un CFDI

```

<?xml version="1.0" encoding="UTF-8"?>
<cfdi:Comprobante
Sello="D94e1wS1Z19ktLnESX/s2JFIBPbzx366qC6iJz40ZwGnNe3CUBkUxp5+IPPQ01wf7QZnENdAi993QM2BVVh1ebfQNjijm8SuQo2oJ/8NQSt6XHhsuGkrW+
NoCertificado="00001000000414203697"
Certificado="MIIGITCCBAmgAwIBAgIUMDAwMDEwMDAwMDA0MTQyMDM2OTcwDQYJKoZIhvcNAQELBQAwwGyMTgwNgYDVQQDDC9BLkMuIGRI
Total="116.00" SubTotal="100.00" LugarExpedicion="83344" TipoCambio="1" Moneda="MXN" TipoDeComprobante="I" FormaPago="28" MetodoPago="PUE"
Fecha="2019-07-12T13:36:45" Folio="135" Serie="12" Version="3.3" xsi:schemaLocation="http://www.sat.gob.mx/cfd/3
http://www.sat.gob.mx/sitio_internet/cfd/3/cfdv33.xsd" xmlns:cfdi="http://www.sat.gob.mx/cfd/3" xmlns:xsi="http://www.w3.org/2001/XMLSchema-instance">
  <cfdi:Emisor RegimenFiscal="612" Nombre="ALFONSO ARVIZU GUTIERREZ" Rfc="AIGA511129NC9"/>
  <cfdi:Receptor Nombre="gobierno del estado de sonora" Rfc="GES790913CT0" UsoCFDI="G03"/>
  - <cfdi:Conceptos>
    - <cfdi:Concepto ClaveUnidad="E48" ClaveProdServ="90101500" Importe="100" ValorUnitario="100" Descripcion="Consumo" NoIdentificacion="0"
      Unidad="E48" Cantidad="1">
      - <cfdi:Impuestos>
        - <cfdi:Traslados>
          <cfdi:Traslado Importe="16" TasaOCuota="0.160000" TipoFactor="Tasa" Impuesto="002" Base="100"/>
        </cfdi:Traslados>
      </cfdi:Impuestos>
    </cfdi:Concepto>
  </cfdi:Conceptos>
  - <cfdi:Impuestos TotalImpuestosTrasladados="16">
    - <cfdi:Traslados>
      <cfdi:Traslado Importe="16" TasaOCuota="0.160000" TipoFactor="Tasa" Impuesto="002"/>
    </cfdi:Traslados>
  </cfdi:Impuestos>
  - <cfdi:Complemento>
    <tfd:TimbreFiscalDigital Version="1.1" xsi:schemaLocation="http://www.sat.gob.mx/TimbreFiscalDigital
      http://www.sat.gob.mx/sitio_internet/cfd/TimbreFiscalDigital/TimbreFiscalDigitalv11.xsd"
      SelloSAT="INjCbYrA082nQq/U9UDwLgtH7yzuy0JnKVEi9YcliaMcaERd981VJO+Hs/Zi63eYZix78cHU8xjqO70VGak2O0g12TO6U2gr4xhpbz3vEaZ
      NoCertificadoSAT="00001000000408254801"
      SelloCFD="D94e1wS1Z19ktLnESX/s2JFIBPbzx366qC6iJz40ZwGnNe3CUBkUxp5+IPPQ01wf7QZnENdAi993QM2BVVh1ebfQNjijm8SuQo2oJ/8NQ
      RfcProvCertif="LSO1306189R5" FechaTimbrado="2019-07-12T15:36:52" UUID="e98a257e-cb84-4003-b942-f1eb9d8364e1"
      xmlns:tfd="http://www.sat.gob.mx/TimbreFiscalDigital"/>
  </cfdi:Complemento>
</cfdi:Comprobante>

```



Verificación de comprobantes fiscales digitales por internet

A través de esta opción, usted podrá verificar si el comprobante fue certificado por el SAT

Folio fiscal*:

RFC emisor*:

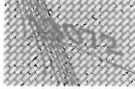
RFC receptor*:



Proporcione los dígitos de la imagen*:

Verificar CFDI

* Datos obligatorios

RFC del emisor	Nombre o razón social del emisor	RFC del receptor	Nombre o razón social del receptor
AG5A11129NC9	ALFONSO ARVIZU GUTIERREZ	GES790913CT0	gobierno del estado de sonora
Folio fiscal	Fecha de expedición	Fecha certificación SAT	PAC que certificó
C98A257E-CB84-4003-B942-F1EB9D8364E1	2019-07-12T13:36:45	2019-07-12T15:36:52	LSO1306189R5
Total del CFDI	Efecto del comprobante	Estado CFDI	Estatus de cancelación
\$116.00	Ingreso	Vigente	Cancelable sin aceptación

Imprimir

Enlaces

[Declaración de Accesibilidad \(https://www.gob.mx/accesibilidad\)](https://www.gob.mx/accesibilidad)
[Política de privacidad \(https://www.gob.mx/privacidad\)](https://www.gob.mx/privacidad)
[Términos y Condiciones \(https://www.gob.mx/terminos\)](https://www.gob.mx/terminos)
[Marco Jurídico \(http://www.ordenjuridico.gob.mx\)](http://www.ordenjuridico.gob.mx)
[Portal de Obligaciones de Transparencia \(http://portaltransparencia.gob.mx\)](http://portaltransparencia.gob.mx)
[Sistema Infomex \(https://www.infomex.org.mx/gobiernofederal/home.action\)](https://www.infomex.org.mx/gobiernofederal/home.action)
[INAI \(http://inicio.ifai.org.mx/SitePages/ifai.aspx\)](http://inicio.ifai.org.mx/SitePages/ifai.aspx)
[Mapa de sitio \(https://www.gob.mx/sitemap\)](https://www.gob.mx/sitemap)

¿Qué es gob.mx?

Es el portal único de trámites, información y participación ciudadana. [Leer más \(https://www.gob.mx/que-es-gobmx\)](https://www.gob.mx/que-es-gobmx)
[English \(https://www.gob.mx/en/inde.x\)](https://www.gob.mx/en/inde.x)
[Temas \(https://www.gob.mx/temas\)](https://www.gob.mx/temas)
[Reformas \(http://reformas.gob.mx\)](http://reformas.gob.mx)

Contacto

Mesa de ayuda: dudas e información gobmx@funcionpublica.gob.mx
[Denuncia contra servidores públicos \(https://www.gob.mx/tramites/ficha/presentacion-de-quejas-y-denuncias-en-la-sfp/SFP54\)](https://www.gob.mx/tramites/ficha/presentacion-de-quejas-y-denuncias-en-la-sfp/SFP54)

Mantente informado. Suscríbete.

usuario@ejemplo.com



Síguenos en



Factura: 244163539

Régimen Fiscal:

623 – Opcional para Grupos de Sociedades

Folio Fiscal:

37d798c7-8039-43b2-8244-176882c594a0

Número del serie CSD del SAT: 00001000000414211380

Número del serie CSD del emisor: 00001000000405409176

Serie: HER

I-INGRESO

Uso CFDI: G03 - Gastos en general

Fecha de emisión: 2019-07-12T17:40:56

Fecha de certificación: 2019-07-12T17:40:55

Facturado a: GOBIERNO DEL ESTADO DE SONORA

Dirección: COMONFORT Y DR. PALIZA N. SN

C.P : 83260

Delegación/Municipio: HERMOSILLO

Colonia: CENTENARIO

RFC: GES790913CT0

Estado: SONORA

Cantidad	Clave ID	Artículo	Precio unitario	Impuesto	Importe
1.000000 EA	50202309	GATORADE NARANJA 1 LT	23.28	3.72	23.28
1.000000 EA	50181900	PASTELITO CHOCO ROLES MARINELA 80 GR BOLSA CHOCOLATE Y PINA	13.89	1.11	13.89
1.000000 EA	50192100	FRITOS SAL POPULAR 62G	16.20	1.30	16.20
1.000000 EA	50202309	GATORADE FIERCE MORAS 1LT	23.28	3.72	23.28

PUE-PAGO EN UNA SOLA EXHIBICIÓN

Forma de Pago

28

SUBTOTAL

76.65

TASA I.V.A 0%

0.00

TASA I.V.A 16%

7.44

TASA IEPS 8%

2.41

TOTAL MXN

86.50

Sello digital del CFDI

ZodLCg+86MCOPcP7Lx29KYXeer1XFTIjboq5I/977IxUPFivfkaljRzzPdLXUzZaVzyFqdoZN0aYDI6AbdBICGAw6Xg3ZQmeVbzsNZE mrP8F5DW1oNlyBlxk09DRWO+E3t333xkVdikWNcP9lubeTKaehS428ANmyV5A8ci/P6X0Sg0gLkq1B+M/466BBEj37M9GhJSnKrWsm5JF+520cr6yTHuelOoQsvhoz4ZGgRo2hnlWd6ABk0gVu0K7Ih82agJ5iUH0kbRL6n88QSZi74fgfUdjfn/E6f3nCON2szp9qDGPsvJQScGFMgr2joQzcOUuaTNZC+qZgil3WFK4aA==

Sello digital del SAT

sN/9RmME42X56pO0B6wZgjKKCIApPQXQ/lfh1hj3bmEOLdEcw0DvFZyD9ftN+nCDeQsfFQR0WW5j/x8BuFiDH6SCAgMmx4F/jRwurJrwhXRMqG4RXiiZCszQkSw4bxhh1ez3LpST74LrLNLEzCQZNR60bus1kOfXOUxburccrOr0KDI7CUmcxCcwPhV48ArcPYha/rAb+PwJygtstqf4j+PZwDn73BG82OfyMrxVXxO+VmBzbnmAjkyRyPBtKMNm7Su9qQTN9hIPQbxsJJHxqU7riOLKnB+HJJGsD6ZdxGcUU36gx148cklZGyr5EmaarPj3owuTGu8RZtcQIYkNA==

Cadena Original

||1.1|37d798c7-8039-43b2-8244-176882c594a0|2019-07-

12T17:40:55|SNF171020F3A|ZodLCg+86MCOPcP7Lx29KYXeer1XFTIjboq5I/977IxUPFivfkaljRzzPdLXUzZaVzyFqdoZN0aYDI6AbdBICGAw6Xg3ZQmeVbzsNZE mrP8F5DW1oNlyBlxk09DRWO+E3t333xkVdikWNcP9lubeTKaehS428ANmyV5A8ci/P6X0Sg0gLkq1B+M/466BBEj37M9GhJSnKrWsm5JF+520cr6yTHuelOoQsvhoz4ZGgRo2hnlWd6ABk0gVu0K7Ih82agJ5iUH0kbRL6n88QSZi74fgfUdjfn/E6f3nCON2szp9qDGPsvJQScGFMgr2joQzcOUuaTNZC+qZgil3WFK4aA==|00001000000414211380||

*Este documento es una representación impresa de un CFDI.

```

<?xml version="1.0" encoding="UTF-8"?>
<cfdi:Comprobante xmlns:implocal="http://www.sat.gob.mx/implocal" xmlns:pago10="http://www.sat.gob.mx/Pagos"
xmlns:xsi="http://www.w3.org/2001/XMLSchema-instance" xmlns:cfdi="http://www.sat.gob.mx/cfd/3" xsi:schemaLocation="http://www.sat.gob.mx/cfd/3
http://www.sat.gob.mx/sitio_internet/cfd/3/cfdv33.xsd" LugarExpedicion="83345" MetodoPago="PUE" TipoDeComprobante="I" Total="86.50" Moneda="MXN"
SubTotal="76.65"
Certificado="MIIGSzCCBDOgAwIBAgIUMDAwMDEwMDkxNzYwDQYJKoZIhvcNAQELBQAwggGyMTgwNgYDVQDDC9BLkMuIGRlB
NoCertificado="0000100000405409176" FormaPago="28"
Sello="ZodLCg+86MCOPcP7Lx29KYXeer1XFTIjboq5I977lxUPFivfkaljRzzPdLXUzZaVzyFqdoZN0aYDI6AbdBICGAw6Xg3ZQmeVbzsNZEmrP8F5DW1oNlyBI
Fecha="2019-07-12T17:40:56" Folio="244163539" Serie="HER" Version="3.3">
  <cfdi:Emisor RegimenFiscal="623" Nombre="CADENA COMERCIAL OXXO, SA DE CV" Rfc="CCO8605231N4"/>
  <cfdi:Receptor Nombre="GOBIERNO DEL ESTADO DE SONORA" Rfc="GES790913CT0" UsoCFDI="G03"/>
  - <cfdi:Conceptos>
    - <cfdi:Concepto Importe="23.28" ValorUnitario="23.28" Descripcion="GATORADE NARANJA 1 LT" Unidad="EA" ClaveUnidad="EA" Cantidad="1.000000"
      ClaveProdServ="50202309">
      - <cfdi:Impuestos>
        - <cfdi:Traslados>
          <cfdi:Traslado Importe="3.72" TasaOCuota="0.160000" TipoFactor="Tasa" Impuesto="002" Base="23.28"/>
          <cfdi:Traslados>
        </cfdi:Traslados>
      </cfdi:Impuestos>
    </cfdi:Concepto>
    - <cfdi:Concepto Importe="13.89" ValorUnitario="13.89" Descripcion="PASTELITO CHOCO ROLES MARINELA 80 GR BOLSA CHOCOLATE Y PINA"
      Unidad="EA" ClaveUnidad="EA" Cantidad="1.000000" ClaveProdServ="50181900">
      - <cfdi:Impuestos>
        - <cfdi:Traslados>
          <cfdi:Traslado Importe="1.11" TasaOCuota="0.080000" TipoFactor="Tasa" Impuesto="003" Base="13.89"/>
          <cfdi:Traslado Importe="0.00" TasaOCuota="0.000000" TipoFactor="Tasa" Impuesto="002" Base="15.00"/>
          <cfdi:Traslados>
        </cfdi:Traslados>
      </cfdi:Impuestos>
    </cfdi:Concepto>
    - <cfdi:Concepto Importe="16.20" ValorUnitario="16.20" Descripcion="FRITOS SAL POPULAR 62G" Unidad="EA" ClaveUnidad="EA" Cantidad="1.000000"
      ClaveProdServ="50192100">
      - <cfdi:Impuestos>
        - <cfdi:Traslados>
          <cfdi:Traslado Importe="1.30" TasaOCuota="0.080000" TipoFactor="Tasa" Impuesto="003" Base="16.20"/>
          <cfdi:Traslado Importe="0.00" TasaOCuota="0.000000" TipoFactor="Tasa" Impuesto="002" Base="17.50"/>
          <cfdi:Traslados>
        </cfdi:Traslados>
      </cfdi:Impuestos>
    </cfdi:Concepto>
    - <cfdi:Concepto Importe="23.28" ValorUnitario="23.28" Descripcion="GATORADE FIERCE MORAS 1LT" Unidad="EA" ClaveUnidad="EA"
      Cantidad="1.000000" ClaveProdServ="50202309">
      - <cfdi:Impuestos>
        - <cfdi:Traslados>
          <cfdi:Traslado Importe="3.72" TasaOCuota="0.160000" TipoFactor="Tasa" Impuesto="002" Base="23.28"/>
          <cfdi:Traslados>
        </cfdi:Traslados>
      </cfdi:Impuestos>
    </cfdi:Concepto>
  </cfdi:Conceptos>
  - <cfdi:Impuestos TotalImpuestosTrasladados="9.85">
    - <cfdi:Traslados>
      <cfdi:Traslado Importe="0.00" TasaOCuota="0.000000" TipoFactor="Tasa" Impuesto="002"/>
      <cfdi:Traslado Importe="2.41" TasaOCuota="0.080000" TipoFactor="Tasa" Impuesto="003"/>
      <cfdi:Traslado Importe="7.44" TasaOCuota="0.160000" TipoFactor="Tasa" Impuesto="002"/>
    </cfdi:Traslados>
  </cfdi:Impuestos>
  - <cfdi:Complemento>
    <cfdi:TimbreFiscalDigital xsi:schemaLocation="http://www.sat.gob.mx/TimbreFiscalDigital
http://www.sat.gob.mx/sitio_internet/cfd/TimbreFiscalDigital/TimbreFiscalDigitalv11.xsd" Version="1.1"
SelloSAT="sN/9RmME42X56pO0B6wZgjKKCIApPQXQ/lhf1hj3bmEOLdEcw0DvFZyD9ftN+nCDeQsfQR0WW5j/x8BuFiDH6SCAgMmx4F/jRwu
NoCertificadoSAT="00001000000414211380"
SelloCFD="ZodLCg+86MCOPcP7Lx29KYXeer1XFTIjboq5I977lxUPFivfkaljRzzPdLXUzZaVzyFqdoZN0aYDI6AbdBICGAw6Xg3ZQmeVbzsNZEr
FechaTimbrado="2019-07-12T17:40:55" RfcProvCertif="SNF171020F3A" UUID="37d798c7-8039-43b2-8244-176882e594a0"
xmlns:tfd="http://www.sat.gob.mx/TimbreFiscalDigital"/>
  </cfdi:Complemento>
  - <cfdi:Addenda>
    - <ns:diverza xmlns:ns="http://www.diverza.com/ns/addenda/diverza/1" version="1.1">
      <ns:generales tipoDocumento="Factura"/>
      <ns:clavesDescripcion c_UsoCFDI="Gastos en general" c_RegimenFiscal="Opcional para Grupos de Sociedades" c_MetodoPago="PAGO EN UNA
SOLA EXHIBICION" c_TipoDeComprobante="Ingreso"/>
    </ns:diverza>
    - <ns:receptor>
      <ns:domicilioFiscalR codigoPostal="83260" pais="México" estado="SONORA" municipio="HERMOSILLO" ciudad="HERMOSILLO"
colonia="CENTENARIO" numero="SN" calle="COMONFORT Y DR. PALIZA"/>
    </ns:receptor>
  </ns:diverza>
</cfdi>Addenda>
</cfdi:Comprobante>

```

Verificación de comprobantes fiscales digitales por internet

A través de esta opción, usted podrá verificar si el comprobante fue certificado por el SAT

Folio fiscal*:

RFC emisor*:

RFC receptor*:

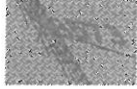

Proporcione los dígitos de la imagen*:

Verificar CFDI

* Datos obligatorios

RFC del emisor	Nombre o razón social del emisor	RFC del receptor	Nombre o razón social del receptor
CCO8605231N4	CADENA COMERCIAL OXXO, SA DE CV	GES790913CT0	GOBIERNO DEL ESTADO DE SONORA
Folio fiscal	Fecha de expedición	Fecha certificación SAT	PAC que certificó
37D798C7-8039-43B2-8244-176882C594A0	2019-07-12T17:40:56	2019-07-12T17:40:55	SNF171020F3A
Total del CFDI	Efecto del comprobante	Estado CFDI	Estatus de cancelación
\$86.50	Ingreso	Vigente	Cancelable sin aceptación

Imprimir

Enlaces

[Declaración de Accesibilidad \(https://www.gob.mx/accesibilidad\)](https://www.gob.mx/accesibilidad)
[Política de privacidad \(https://www.gob.mx/privacidad\)](https://www.gob.mx/privacidad)
[Términos y Condiciones \(https://www.gob.mx/terminos\)](https://www.gob.mx/terminos)
[Marco Jurídico \(http://www.ordenjuridico.gob.mx\)](http://www.ordenjuridico.gob.mx)
[Portal de Obligaciones de Transparencia \(http://portaltransparencia.gob.mx\)](http://portaltransparencia.gob.mx)
[Sistema Infomex \(https://www.infomex.org/mx/gobiernofederal/home.action\)](https://www.infomex.org/mx/gobiernofederal/home.action)
[INAI \(http://inicio.fai.org.mx/SitePages/fai.aspx\)](http://inicio.fai.org.mx/SitePages/fai.aspx)
[Mapa de sitio \(https://www.gob.mx/sitem-app\)](https://www.gob.mx/sitem-app)

¿Qué es gob.mx?

Es el portal único de trámites, información y participación ciudadana. [Leer más \(https://www.gob.mx/que-es-gobmx\)](https://www.gob.mx/que-es-gobmx)
[English \(https://www.gob.mx/en/index\)](https://www.gob.mx/en/index)
[Temas \(https://www.gob.mx/temas\)](https://www.gob.mx/temas)
[Reformas \(http://reformas.gob.mx\)](http://reformas.gob.mx)

Contacto

Mesa de ayuda: dudas e información gobmx@funcionpublica.gob.mx
[Denuncia contra servidores públicos \(https://www.gob.mx/tramites/ficha/presentacion-de-quejas-y-denuncias-en-la-sfp/SFP54\)](https://www.gob.mx/tramites/ficha/presentacion-de-quejas-y-denuncias-en-la-sfp/SFP54)

Mantente informado. Suscríbete.

Síguenos en