



2 al Millar

Relación de documentación comprobatoria:

Gastos por Comprobar:

Nombre: Alejandro Padilla Cervantes

Comisión a: Ures, Sonora.

Período de: 02 de agosto del 2019

Oficio de Comisión: ECOP-DEC-1409/2019

Cheque No. _____ de Fecha: _____ Importe \$ 300.00

Vehículo Asignado _____

Banco: _____

Cuenta: _____

Gastos Programados _____

\$ 300.00

No.	Fecha	Factura	Prestador de Servicio/ Concepto	Importe
1	04/08/2019	247426105	consumo	53.00
2	02/08/2019	25529	consumo	252.00
3				
4				
5				
6				
7				
8				
9				
10				
11				
12				
13				
14				
15				
16				
17				
18				
19				
20				

gasto no comprobable

Subtotal Gastos 305.00

Efectivo Devuelto -5.00

Importe del Cheque 300.00

Toda entrega por concepto de "Gastos a Comprobar" deberá quedar cubierta ante la Dirección General de Administración y Control Presupuestal, al siguiente día hábil de concluida la Comisión.

Alex Padilla

Firma de conformidad

Alex Padilla

Firma de Persona Comisionada

Firma de Recepción y Fecha



Lic. Fernando Herrera Saldate
Director General de Evaluación y Control de Obra Pública
Secretaría de la Contraloría General

En cumplimiento a lo dispuesto en el oficio No. ECOP-DEC-1409/2019, de fecha 01 de Agosto de 2019, comisión que tiene por objeto la verificación física de la obra "Rehabilitación de pavimento a base de recarpeteo asfáltico de Blvd. Luis Donald Colosio, en la localidad del Sauz en el municipio de Ures, Sonora".

El día viernes 02 de Agosto, me trasladé en compañía del Ing. Fewda Hallack Saad al sitio de los trabajos ubicados entre la localidad de El Sauz para supervisar y verificar el estado físico de los trabajos realizados que guarda la obra antes mencionada; a nuestra llegada lo que se pudo observar es que los trabajos ya tenían tiempo de haberse ejecutado. Se midieron los anchos de los dos cuerpos y tomamos una muestra muy pequeña del pavimento de la orilla de la calzada para tener la noción del espesor. Se aprecia en el cuerpo derecho que si el espesor era de aprox 4 cms pero del cuerpo izquierdo solo se observa un tiro de aprox 1-2 cms lo que sería una microcarpeta. Se toma la longitud del tramo para verificar que sean los 2 kms. Los trabajos de pavimentación se concluyen pero se observa que no se hicieron trabajos de señalización como pintura tráfico, por lo que se pierde la continuidad de la vialidad con el tramo siguiente. Por lo que una vez llevada a cabo la comisión encomendada procedí a trasladarme a esta Ciudad de Hermosillo.

Alex Padilla
Ing. Alejandro Padilla Cervantes
Asesor Técnico

INFORME FOTOGRAFICO



ACCESO PAVIMENTADO

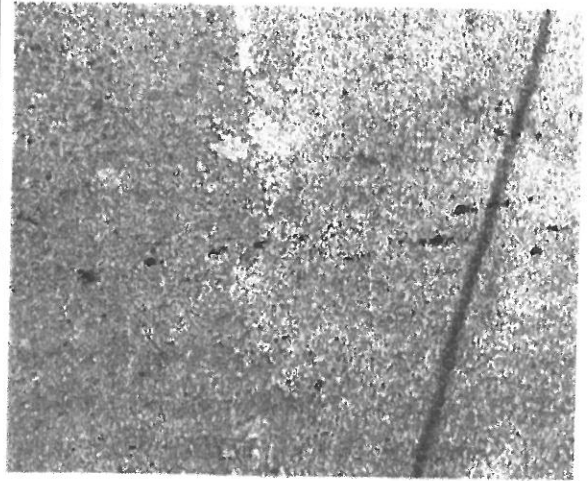

CARPETA NUEVA Y ANTERIOR



PAVIMENTO EN LA BAJADA



FIN DEL TRAMO KM 2+000



CUERPO DERECHO

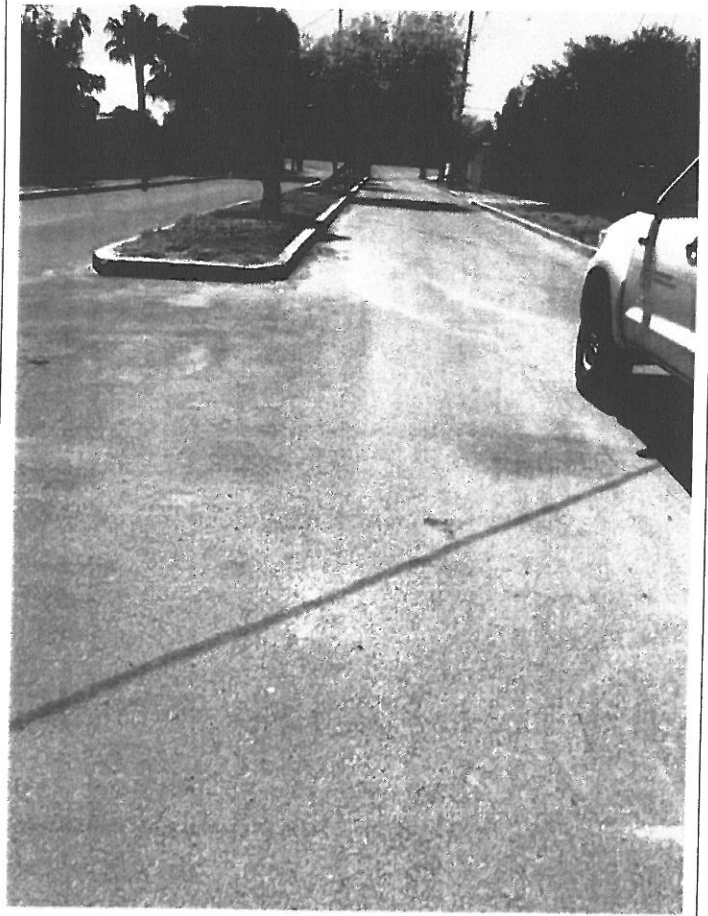

CUERPO IZQUIERDO

A small, handwritten mark or signature in the bottom right corner of the page.



Gobierno del Estado de Sonora

Secretaría de la Contraloría General

Dirección General de Evaluación y Control de Obra Pública
Oficio. - No. ECOP-DEC-1409/2019.
Hermosillo, Sonora, 01 de agosto del 2019
2019: Año del combate a la corrupción
2019: Año de la megarregión Sonora-Arizona.

Asunto: Se le comisiona

Ing. Alejandro Padilla Cervantes
Presente.-

Con fundamento en el Artículo 18, fracción I del Reglamento Interior de esta Secretaría, y en relación a las Cláusulas Primera, Segunda, Tercera y Sexta del contrato de Prestación de Servicios Profesionales por Honorarios suscrito entre la Secretaría con Usted, se le comisiona para que en compañía de la Ing. Fewda Hallack Saad efectúe la verificación física de la obra Rehabilitación de pavimento a base de recarpeteo asfáltico de Boulevard Luis Donald Colosio, en la localidad del Sauz en el municipio de Ures, Sonora.

Dicha comisión comprende el día 02 de agosto del año en curso, para lo cual dispondrá de 1 día de gasto de camino, con cargo a los Recursos del 2 al millar estatal, debiendo rendir un informe escrito con las conclusiones respectivas.

Agradeciendo su atención, me reitero a sus órdenes para cualquier duda o aclaración.

Atentamente
Sufragio Efectivo. No Reelección.

Lic. Fernando Herrera Saldate
El Director General

[Handwritten signature of Fernando Herrera Saldate]



C.c.p. Ing. Héctor González Tirado. Director General de Administración y Control Presupuestal de la S.C.G. Presente.
Lic. Edgar Prendas Sandoval. Director de Recursos Financieros y Materiales.
Archivo.
EIEA/LMN/GVB

[Handwritten initials]





Factura: 247426105

Régimen Fiscal:

623 – Opcional para Grupos de Sociedades

Folio Fiscal:

573b431c-6110-46e9-9014-ef77e7169ce1

Número del serie CSD del SAT: 00001000000414211380

Número del serie CSD del emisor: 00001000000405409176

Serie: HER

I-INGRESO

Uso CFDI: G03 - Gastos en general

Fecha de emisión: 2019-08-04T18:43:53

Fecha de certificación: 2019-08-04T18:43:53

Facturado a: GOBIERNO DEL ESTADO DE SONORA	
Dirección: COMONFORT Y DR PALIZA N. SN	C.P : 83260
Delegación/Municipio: HERMOSILLO	
RFC: GES790913CT0	Estado: SONORA

Cantidad	Clave ID	Artículo	Precio unitario	Impuesto	Importe
3.000000 EA	50202306	REFRESCO COCA-COLA 500 ML BOTELLA VIDRIO RETORNABLE	7.76	3.72	23.28
2.000000 EA	50181905	GALLETAS CANELITAS MARINELA 90 GR BOLSA CANELA	12.04	1.93	24.07

PUE-PAGO EN UNA SOLA EXHIBICIÓN	SUBTOTAL	47.35
Forma de Pago	TASA I.V.A 0%	0.00
01	TASA I.V.A 16%	3.72
	TASA IEPS 8%	1.93
	TOTAL MXN	53.00

Sello digital del CFDI

CNqu4BFII90ZggfBQzKpvrqOJNTr41AuQqjTvy1UiqJutc23yMF9ojPxXMqPv6EoeLzVwCWPOHoZYIQS0HtxrTP8VJwiuLemG/IRWOy0Xy0nO45eZt8dn7j609bT3CICkFvVvXMGcrs7YvQP8tCuVjjSVc1azjmw722WmkLGvkcbI4tLnICWlo6F0+oUSAt1lqwlvt9733QpWXzYgyXYM5c4QG+QhsKPoBxyca4nDIKGFbE/MWvy1qSieMy0GQcKsCru6i4/k+rf4bxM5PO2th/IBWw6lh08wtVjKFhSfqSjZncZcQPIblgH9WCbvIrNx7ljqGHCRcPo+99TPbiudEA==

Sello digital del SAT

YT7rIttONBasXFZpmDIPymazih9QI0ZxeCNHvqwNxI98YGFwEFM4E7jxuWBYKff4INpcylyygPzzK1W1NIKfmju9B66Keehn4TmBeS+iRNxyqEchC4H9SrKggdw3Th6zVfrPKXHjLrF6TV4Njo12o2MLZIB2LmeN1GGuCdM7fOii7K+0kq2EraJMRcTQUpwtNXRjgSaGMxAz2n7MGLR0qvgK0gz9D+vHf6IEZ9PgliAHHyBQ9k3262KERdY9NvJtuupnX+SYjJcxJYO3mOplkxoTO9Pxm8mxA0EY/EowAp3MQ1BPvFDvixKwBHNXK42leOEjhVta4lIjpOVUm9eipg==

Cadena Original

||1.1|573b431c-6110-46e9-9014-ef77e7169ce1|2019-08-04T18:43:53|SNF171020F3A|CNqu4BFII90ZggfBQzKpvrqOJNTr41AuQqjTvy1UiqJutc23yMF9ojPxXMqPv6EoeLzVwCWPOHoZYIQS0HtxrTP8VJwiuLemG/IRWOy0Xy0nO45eZt8dn7j609bT3CICkFvVvXMGcrs7YvQP8tCuVjjSVc1azjmw722WmkLGvkcbI4tLnICWlo6F0+oUSAt1lqwlvt9733QpWXzYgyXYM5c4QG+QhsKPoBxyca4nDIKGFbE/MWvy1qSieMy0GQcKsCru6i4/k+rf4bxM5PO2th/IBWw6lh08wtVjKFhSfqSjZncZcQPIblgH9WCbvIrNx7ljqGHCRcPo+99TPbiudEA==|00001000000414211380||

*Este documento es una representación impresa de un CFDI.

```

<?xml version="1.0" encoding="ISO-8859-1"?>
<cfdi:Comprobante xmlns:implocat="http://www.sat.gob.mx/implocat" xmlns:pago10="http://www.sat.gob.mx/Pagos"
xmlns:xsi="http://www.w3.org/2001/XMLSchema-instance" xmlns:cfdi="http://www.sat.gob.mx/cfd/3" xsi:schemaLocation="http://www.sat.gob.mx/cfd/3
http://www.sat.gob.mx/sitio_internet/cfd/3/cfdv33.xsd" LugarExpedicion="83305" MetodoPago="PUE" TipoDeComprobante="I" Total="53.00" Moneda="MXN"
SubTotal="47.35"
Certificado="MHIGSzCCBDOgAwIBAgIUMDAwMDEwMDAwMDA0MDU0MDkxNzYwDQYJKoZIhvcNAQELBQAwggGyMTgwNgYDVQQDDC9BLkMuIGRlbG
NoCertificado="00001000000405409176" FormaPago="01"
Sello="CNQu4BF1190ZggfBQzKpvrG0JNTr41AuQqjTvy1UiqJute23yMF90jPxxMqPv6EocLzYwCWPOHoZYIQS0HtxrTP8VJwiuLemG/IRWOy0Xy0nO45eZt8dr
Fecha="2019-08-04T18:43:53" Folio="247426105" Serie="HER" Version="3.3">
  <cfdi:Emisor RegimenFiscal="623" Nombre="CADENA COMERCIAL OXXO, SA DE CV" Rfc="CCO8605231N4"/>
  <cfdi:Receptor Nombre="GOBIERNO DEL ESTADO DE SONORA" Rfc="GES790913CT0" UsoCFDI="G03"/>
  <cfdi:Conceptos>
    <cfdi:Concepto Importe="23.28" ValorUnitario="7.76" Descripcion="REFRESCO COCA-COLA 500 ML BOTELLA VIDRIO RETORNABLE"
Unidad="EA" ClaveUnidad="EA" Cantidad="3.000000" ClaveProdServ="50202306">
      <cfdi:Impuestos>
        <cfdi:Traslados>
          <cfdi:Traslado Importe="3.72" TasaOCuota="0.160000" TipoFactor="Tasa" Impuesto="002" Base="23.28"/>
          <cfdi:Traslados>
        </cfdi:Traslados>
      </cfdi:Impuestos>
    </cfdi:Concepto>
    <cfdi:Concepto Importe="24.07" ValorUnitario="12.04" Descripcion="GALLETAS CANELITAS MARINELA 90 GR BOLSA CANELA" Unidad="EA"
ClaveUnidad="EA" Cantidad="2.000000" ClaveProdServ="50181905">
      <cfdi:Impuestos>
        <cfdi:Traslados>
          <cfdi:Traslado Importe="1.93" TasaOCuota="0.080000" TipoFactor="Tasa" Impuesto="003" Base="24.07"/>
          <cfdi:Traslado Importe="0.00" TasaOCuota="0.000000" TipoFactor="Tasa" Impuesto="002" Base="26.00"/>
          <cfdi:Traslados>
        </cfdi:Impuestos>
      </cfdi:Concepto>
    </cfdi:Conceptos>
  </cfdi:Impuestos TotalImpuestosTrasladados="5.65">
    <cfdi:Traslados>
      <cfdi:Traslado Importe="0.00" TasaOCuota="0.000000" TipoFactor="Tasa" Impuesto="002"/>
      <cfdi:Traslado Importe="3.72" TasaOCuota="0.160000" TipoFactor="Tasa" Impuesto="002"/>
      <cfdi:Traslado Importe="1.93" TasaOCuota="0.080000" TipoFactor="Tasa" Impuesto="003"/>
    </cfdi:Traslados>
  </cfdi:Impuestos>
  <cfdi:Complemento>
    <tfd:TimbreFiscalDigital xsi:schemaLocation="http://www.sat.gob.mx/TimbreFiscalDigital
http://www.sat.gob.mx/sitio_internet/cfd/TimbreFiscalDigital/TimbreFiscalDigitalv11.xsd" Version="1.1"
SelloSAT="YT7rltONBasXFZpmDIPymazih9QIOZxeCNHvqWxN98YGFwEFM4E7jxuWBYKff4lNpyIyygPzzK1W1N1Kfmju9B66Keehn4TmBeS+i
NoCertificadoSAT="00001000000414211380"
SelloCFD="CNQu4BF1190ZggfBQzKpvrG0JNTr41AuQqjTvy1UiqJute23yMF90jPxxMqPv6EocLzYwCWPOHoZYIQS0HtxrTP8VJwiuLemG/IRWO
FechaTimbrado="2019-08-04T18:43:53" RfcProvCertif="SNF171020F3A" UUID="573b431e-6110-46e9-9014-ef77e7169ce1"
xmlns:tfd="http://www.sat.gob.mx/TimbreFiscalDigital"/>
  </cfdi:Complemento>
  <cfdi:Addenda>
    <ns:diverza xmlns:ns="http://www.diverza.com/ns/addenda/diverza/1" version="1.1">
      <ns:generales tipoDocumento="Factura">
        <ns:clavesDescripcion c_UsoCFDI="Gastos en general" c_RegimenFiscal="Opcional para Grupos de Sociedades" c_MetodoPago="PAGO EN UNA
SOLA EXHIBICION" c_TipoDeComprobante="Ingreso"/>
      </ns:receptor>
      <ns:domiciliofiscalR_codigoPostal="83260" pais="México" estado="SONORA" municipio="HERMOSILLO" ciudad="HERMOSILLO"
numero="SN" calle="COMONFORT Y DR PALIZA"/>
    </ns:receptor>
  </ns:diverza>
  </cfdi:Addenda>
</cfdi:Comprobante>

```



TERESA MARCELA RUIZ MARTINEZ

RUMT571016BY0

84911, URES, SONORA

612 - PERSONA FISICA CON ACTIVIDAD EMPRESARIAL Y PROFESIONAL

zhilo@hotmail.com

Factura B-25529

Folio Fiscal: F34410BE-5D04-41BF-AD96-103C293E71E1

Fecha Emisión: 2019-08-02T13:38:36

Fecha de Timbrado: 2019-08-02T13:38:45

Tipo de Comprobante: Ingreso

Condicion: CONTADO

Forma de pago: 01 - Efectivo

Metodo de pago: PUE - Pago en una sola exhibicion

Numero del CSD: 0000100000041238610

No. Certificado SAT: 00001000000406258094

RECEPTOR

GES790913CT0 - GOBIERNO DEL ESTADO DE SONORA
COMONFORT Y DR. PALIZA SN, COL. CENTENARIO, CP 83260
HERMOSILLO, SONORA MEXICO

CODIGO	CANTIDAD	UM	DESCRIPCION	PRECIO	IMPORTE
CONSUMO 99101503	1.00	Actividad ACT	CONSUMO DE ALIMENTOS	217.24	217.24

Cantidad con letra: (SON: DOSCIENTOS CINCUENTA Y DOS PESOS 00/100 MXN)

Subtotal: 217.24

IVA: 34.76

Total: 252.00

Sello digital CFDI --

sw7Wwkp4mHhJ TGRWDBxOkbGvV54+TeDAE88vCemGy8HjY5uHN3JpbCpripEbcFwwkX2S14HQ05F4tgeDOe2HYjPOLUBQxPtarJ6JLUV5Hh4BfSzW022FOP
nd2kuz7FgEIGxZ4jE9mw1z2oFrt1W4cc2PW6VPCJU YCICqGuFASQWICB3xGzO8NJ166dHf4j1toTIVsPFGenysChbFIDxyWfV7CICIDmA9V5st27qK+lgA
gmZzu7TOVX9km2DhBdvFKDlkWVNsE1jBSP9bKZZKaN0Ev8+7313zyPkisuhKIzdy77P0RbGPO5ESICr4TqxQBMhsvUUCg==

Sello digital SAT --

c4pMDdCnh6ogitVASG2KFjQjJzXKwV1YvXd3mqzDpflhQbPbsXTkGcbloCaEyhFUlmDkJTSICeTkzBvcx4+WJXMnO25X/GbQQT4w2hOzyJvZedwqHnU3
Uf+TlyPpAPLF2kN1PwJ3AeBjF3Zqm387yo0I73nSVu0Op1+eEtGDIoywMfH5DeIC19V4zo1tabn5ucJ51EteTJh4cOIZ5gVwKbvEGsFvNBzFvYohJpnWD
1CavuQbkwGYP2+u6HhFEVdlVzeXh625v30xuyq5syqic2HLDQYnNixHZB9GDPZiCprgUG4HWDZu2bJE59Y1plUg0KEhp+Eteq==

Cadena Original --

[1.0.F34410BE-5D04-41BF-AD96-103C293E71E1|2019-08-02T13:38:45|e4pMDdCnh6ogitVASG2KFjQjJzXKwV1YvXd3mqzDpflhQbPbsXTkGcblo
CaEyhFUlmDkJTSICeTkzBvcx4+WJXMnO25X/GbQQT4w2hOzyJvZedwqHnU3Uf+TlyPpAPLF2kN1PwJ3AeBjF3Zqm387yo0I73nSVu0Op1+eEtGDIoyw
MfH5DeIC19V4zo1tabn5ucJ51EteTJh4cOIZ5gVwKbvEGsFvNBzFvYohJpnWD1CavuQbkwGYP2+u6HhFEVdlVzeXh625v30xuyq5syqic2HLDQYnNix
HZB9GDPZiCprgUG4HWDZu2bJE59Y1plUg0KEhp+Eteq=|00001000000406258094|]

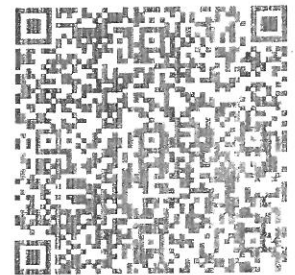

Uso del CFDI: G03 - Gastos en general

Datos para deposito:

Efectos fiscales al pago

```

<?xml version="1.0" encoding="UTF-8"?>
<cfdi:Comprobante
Sello="SwYWwwp4mHHgTGRWDBzOkbGaV54+TeDAE88vCemQy8PjY5JHN3JPbCperpEbcFwwkkX2S14HQ05F4bgeDOe2HYrPOUBQxPtarJ6JLJVV5HqI4B
Certificado="MIIGGTCBAGgAwIBAgIUMDAwMDEwMDAwMDA0MTIzODYxMDkwDQYJKoZIhvcNAQELBQAwwgGyMTgwNgYDVQQDDC9BLkMuIGRI
NoCertificado="00001000000412386109" LugarExpedicion="84911" MetodoPago="PUE" TipoDeComprobante="I" Total="252.00" TipoCambio="1" Moneda="MXN"
SubTotal="217.24" CondicionesDePago="CONTADO" FormaPago="01" Fecha="2019-08-02T13:38:42" Folio="25529" Serie="B" Version="3.3"
xsi:schemaLocation="http://www.sat.gob.mx/cfd/3 http://www.sat.gob.mx/sitio_internet/cfd/3/cfdv33.xsd" xmlns:xsi="http://www.w3.org/2001/XMLSchema-
instance" xmlns:cfdi="http://www.sat.gob.mx/cfd/3">
  <cfdi:Emisor RegimenFiscal="612" Nombre="TERESA MARCELA RUIZ MARTINEZ" Rfc="RUMT571016BY0"/>
  <cfdi:Receptor Nombre="GOBIERNO DEL ESTADO DE SONORA" Rfc="GES790913CT0" UsoCFDI="G03"/>
  - <cfdi:Conceptos>
    - <cfdi:Concepto Importe="217.24" ValorUnitario="217.240000" Descripcion="CONSUMO DE ALIMENTOS" Unidad="Actividad" ClaveUnidad="ACT"
      Cantidad="1.00" NoIdentificacion="CONSUMO" ClaveProdServ="90101503">
      - <cfdi:Impuestos>
        - <cfdi:Traslados>
          <cfdi:Traslado Importe="34.76" TasaOCuota="0.160000" TipoFactor="Tasa" Impuesto="002" Base="217.24"/>
          </cfdi:Traslados>
        </cfdi:Impuestos>
      </cfdi:Concepto>
    </cfdi:Conceptos>
  - <cfdi:Impuestos TotalImpuestosTrasladados="34.76">
    - <cfdi:Traslados>
      <cfdi:Traslado Importe="34.76" TasaOCuota="0.160000" TipoFactor="Tasa" Impuesto="002"/>
      </cfdi:Traslados>
    </cfdi:Impuestos>
  - <cfdi:Complemento>
    <tfd:TimbreFiscalDigital Version="1.1" xsi:schemaLocation="http://www.sat.gob.mx/TimbreFiscalDigital
      http://www.sat.gob.mx/sitio_internet/cfd/timbrefiscaldigital/TimbreFiscalDigitalv11.xsd" RfcProvCertif="DCD090706E42"
      SelloSAT="c4pMddOxh0ogiWASG2KFrj0VJzXKWt1YoXd3mqzDpflhQbPbsXTkGc0/ocCaEyhFt/lmDxJTSICcTkzBvcx4+WJXMnO28X/GbQQT4v
      NoCertificadoSAT="00001000000406258094"
      SelloCFD="SwYWwwp4mHHgTGRWDBzOkbGaV54+TeDAE88vCemQy8PjY5JHN3JPbCperpEbcFwwkkX2S14HQ05F4bgeDOe2HYrPOUBQxPta
      FechaTimbrado="2019-08-02T13:38:45" UUID="F34410BE-5D04-41BF-AD96-103C293E71E1"
      xmlns:tfd="http://www.sat.gob.mx/TimbreFiscalDigital"/>
    </cfdi:Complemento>
</cfdi:Comprobante>

```

[⌂ \(http://www.gob.mx/\)](http://www.gob.mx/) Inicio



Verificación de comprobantes fiscales digitales por internet

A través de esta opción, usted podrá verificar si el comprobante fue certificado por el SAT

Folio fiscal*:

RFC emisor*:

RFC receptor*:



Proporcione los dígitos de la imagen*:

[Verificar CFDI](#)

* Datos obligatorios

RFC del emisor	Nombre o razón social del emisor	RFC del receptor	Nombre o razón social del receptor
RUMT571016BY0	TERESA MARCELA RUIZ MARTINEZ	GES790913CT0	GOBIERNO DEL ESTADO DE SONORA
Folio fiscal	Fecha de expedición	Fecha certificación SAT	PAC que certificó
F34410BE-5D04-41BF-AD96-103C293E71E1	2019-08-02T13:38:42	2019-08-02T13:38:45	DCD090706E42
Total del CFDI	Efecto del comprobante	Estado CFDI	Estatus de cancelación
\$252.00	Ingreso	Vigente	Cancelable sin aceptación

[Imprimir](#)