



2 al Millar

Relación de documentación comprobatoria:

Gastos por Comprobar:

Nombre: Ulises Echeve Castro

Comisión a: Nogales, Cananea y Agua Prieta, Sonora.

Período de: 12 al 16 de agosto 2019

Oficio de Comisión: ECOP-DEC-1401/2019

Cheque No. _____ de Fecha: _____ Importe \$ 3,100.00

Vehículo Asignado VB-71-404

Gastos Programados

Banco: Bancomer Cuenta: _____

_____ \$ 3,100.00

| No. | Fecha | Factura | Prestador de Servicio/Concepto | Importe |
|--------------------|------------|-----------|--------------------------------|----------|
| 2 | 13/08/2019 | 248279279 | consumo | 95.50 |
| 3 | 12/08/2019 | 48237 | hospedaje | 500.00 |
| 4 | 13/08/2019 | 888 | consumo | 172.80 |
| 5 | 13/08/2019 | 1255 | consumo | 113.00 |
| 6 | 13/08/2019 | 2477 | consumo | 245.16 |
| 7 | 13/08/2019 | 48255 | hospedaje | 500.00 |
| 8 | 13/08/2019 | 248393011 | consumo | 94.00 |
| 9 | 17/08/2019 | 248753261 | consumo | 88.50 |
| 10 | 14/08/2019 | 48271 | hospedaje | 500.00 |
| 11 | 14/08/2019 | 6493 | consumo | 206.00 |
| 12 | 14/08/2019 | 248478179 | consumo | 46.50 |
| 13 | 17/08/2019 | 248747817 | consumo | 80.50 |
| 14 | 15/08/2019 | 1269 | consumo | 108.00 |
| 15 | 17/08/2009 | 248764065 | consumo | 87.00 |
| 16 | 19/08/2019 | 248920421 | consumo | 72.50 |
| 17 | 17/08/2019 | 810 | consumo | 83.00 |
| 18 | 17/08/2019 | 8748 | consumo | 150.80 |
| Subtotal Gastos | | | | 3,143.26 |
| Efectivo Devuelto | | | | -43.26 |
| Importe del Cheque | | | | 3,100.00 |

[Firma]
Firma de conformidad

[Firma]
Firma de Persona Comisionada

Toda entrega por concepto de "Gastos a Comprobar" deberá quedar cubierta ante la Dirección General de Administración y Control Presupuestal, al siguiente día hábil de concluida la Comisión.



Firma de Recepción y Fecha

Hermosillo, Sonora a 19 de agosto de 2019

Lic. Fernando Herrera Saldate.
Director General de Evaluación y Control de Obra Pública
Secretaría de la Contraloría General

En cumplimiento a lo dispuesto en el oficio No. ECOP-DEC-1401/2019 del 01 de agosto de 2019, con motivo de la verificación física realizada a las obras "Construcción y modernización en Distribuidor Vial, en la localidad y municipio de Nogales, Sonora"; "Construcción de edificio para albergar Juzgado de Oralidad Penal, en la localidad y municipio de Nogales, Sonora." y "Terminación de la remodelación en Área de Atención Temprana del Centro Integral de Justicia en el Distrito de Nogales, en la localidad y municipio de Nogales, Sonora." dicha comisión se realizó los días 12,13,14,15 y 16 de agosto de 2019.

DIA 1, 12 DE AGOSTO.- Se realizó el viaje a la ciudad de Nogales, Son., llegando a esa localidad antes del mediodía, contactando en el lugar al Residente de la Secretaría de la Infraestructura y Desarrollo Urbano, dirigiéndonos a las oficinas del Centro de Atención Temprana para realizar la verificación de los trabajos realizados, terminando por la tarde con dicha verificación.

DIA 2, 13 DE AGOSTO.- Este día se indicó la verificación de la obra "Construcción de edificio para albergar Juzgado de Oralidad Penal", estando en el lugar hasta después del mediodía, esto debido al horario de esas oficinas, quedando pendiente por terminar la verificación, lo cual se realizaría al siguiente día; posteriormente nos trasladamos a la obra Construcción y modernización en Distribuidor Vial, en donde se estuvo trabajando el resto del día.

DIA 2, 14 DE AGOSTO.- Este día se continuó con la revisión del Distribuidor Vial durante todo el día terminando por la tarde con esta verificación.

DIA 2, 15 DE AGOSTO.- Este día se terminó la verificación de Juzgado de Oralidad Penal, terminando por la tarde con esta verificación; por la tarde se continuó con la realización de las actas de sitio correspondientes.

DIA 2, 16 DE AGOSTO.- Este día se realizó el viaje de regreso a esta ciudad, dando así por terminada esta comisión.

Ejecutora: Secretaría de Infraestructura y Desarrollo Urbano (SIDUR)

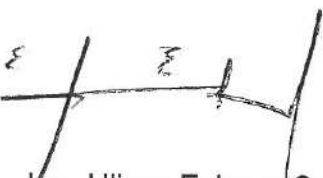

Ing. Ulises Echave Castro
Auditor

REPORTE FOTOGRÁFICO

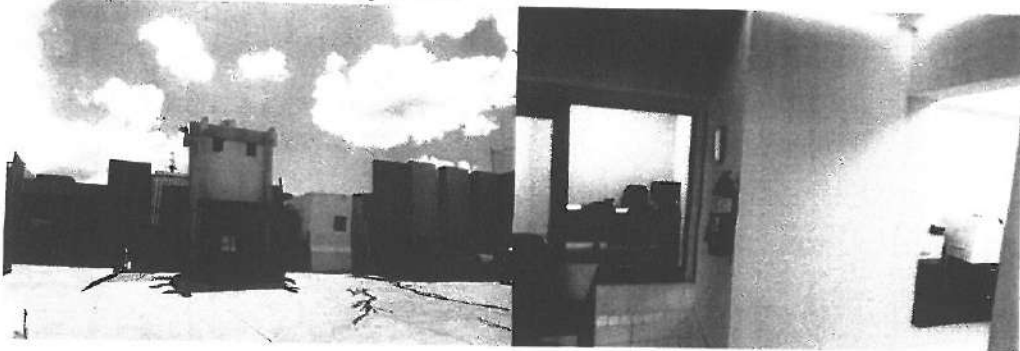
Centro de Atención Temprana.

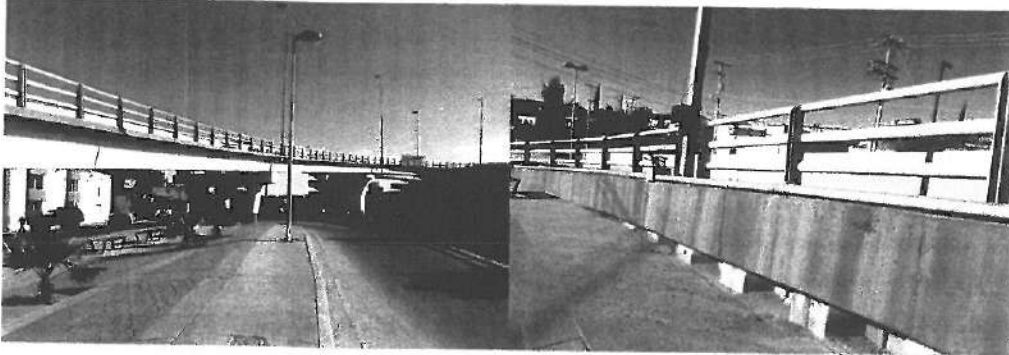

Distribuidor Vial



Juzgado de Oralidad Penal

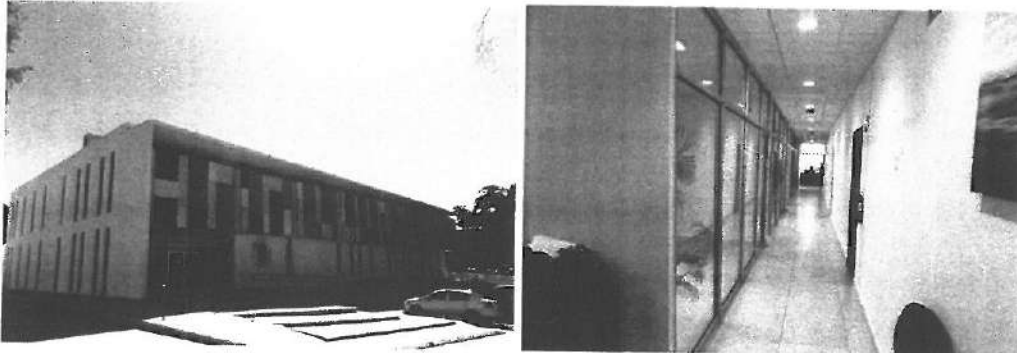



Dirección General de Evaluación y Control de Obra Pública
Oficio. - No. ECOP-DEC-1401/2019.
Hermosillo, Sonora, 01 de agosto del 2019
"2019: Año del combate a la corrupción"
"2019: Año de la Megarregión Sonora-Arizona".

Asunto: Se le comisiona

Ing. Ulises Echave Castro
Presente.-

Con fundamento en el Artículo 18, fracción I del Reglamento Interior de esta Secretaría, y en relación a las Cláusulas Primera, Segunda, Tercera y Sexta del contrato de Prestación de Servicios Profesionales por Honorarios suscrito entre la Secretaría con Usted, se le comisiona para que en compañía del C. Jesús Armando Flores García efectúe la verificación física de las obras anexas a este oficio correspondiente a la auditoría 1374-DS-GF (FAFEF 2015), ubicadas en los municipios Nogales, Cananea y Agua Prieta, Sonora.

Dicha comisión comprende del 12 al 16 de agosto del año en curso, para lo cual dispondrá de 4 días de viáticos y 1 día de gastos de camino, con cargo a los recursos del 2 (dos) al millar estatal, debiendo rendir un informe escrito con las conclusiones respectivas.

El recorrido se realizará en un vehículo Pick-up Ford con número de placas VB-71-404, recorriendo aproximadamente 1,200 kms de carretera pavimentada cruzando 4 casetas de peajes, por lo que deberá coordinarse con el área respectiva para que el vehículo se le proporcione el día 12 de agosto a partir de las 5:00 horas, entregándolo al término de la comisión de acuerdo a las instrucciones giradas por esa unidad.

Atentamente
Sufragio Efectivo. No Reelección.

Lic. Fernando Herrera Saldate
El Director General



SECRETARIA DE LA CONTRALORIA GENERAL
DIRECCIÓN GENERAL DE EVALUACIÓN
Y CONTROL DE OBRA PÚBLICA
HERMOSILLO, SONORA

C.c.p. Ing. Héctor González Tirado, Director General de Administración y Control Presupuestal de la S.C.G. Presente.
Lic. Edgar Prendes Sandoval, Director de Recursos Financieros y Materiales.
Archivo.
EIE/ALMN/GVB



Anexo de oficio no. ECOP-DEC-1401/2019



| No. | CONTRATO | DESCRIPCION | MUNICIPIO | MONTO DEL CONTRATO | Fecha de visita |
|-----|-----------------|--|-------------|--------------------|--------------------------------|
| 11 | SIDUR-ED-15-004 | Construcción y modernización en Distribuidor Vial, en la localidad y municipio de Nogales, Sonora | Nogales | \$ 18,208,731.69 | Lunes 05 agosto 09:00 am |
| 12 | SIDUR-PF-15-076 | Construcción de edificio para albergar el Juzgado de Oralidad Penal de Nogales, Sonora. | Nogales | \$ 24,466,212.40 | Lunes 05 agosto 02:00 pm |
| 13 | SIDUR-ED-16-396 | Terminación de la remodelación en el Area de Atención Temprana del Centro Integral de Justicia en el Distrito de Nogales, en el municipio de Nogales, Sonora | Nogales | \$ 818,779.01 | Martes 06 agosto 12:00 pm |
| 14 | SIDUR-ED-16-249 | Pavimentación con concreto hidráulico del Blvd. Lazaro Gutierrez de Lara en Cananea Sonora | Cananea | \$ 32,938,936.05 | Miercoles 07 agosto 9:00 am |
| 15 | SIDUR-ED-16-398 | Terminación de la rehabilitación de edificio para albergar Juzgado de Oralidad Penal con sede en Agua Prieta, en el municipio de Agua Prieta, Sonora | Agua Prieta | \$ 593,752.25 | Jueves 08 agosto 9:00 am |
| 16 | SIDUR-ED-16-415 | Obra complementaria para la construcción de edificio para albergar Juzgado de Oralidad Penal con sede en Agua Prieta, en el municipio de Agua Prieta, Sonora | Agua Prieta | \$ 135,261.80 | Viernes 09 agosto 8:00 am |

3 / 1

 lnn

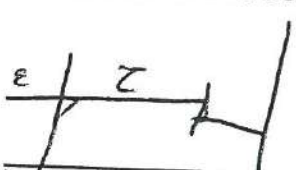

SOLICITUD DE GASTOS DE VIÁTICOS (GASTOS A COMPROBAR)

| | | | |
|---|---|--|--|
| FECHA 01 de agosto del 2019 | | CLAVES PRESUPUESTARIAS: 1060000900 1304E501O02133A1 375011 1911EM13 1060000900 1304E501O02133A1 375021 1911EM13 | |
| ADSCRIPCIÓN: Secretaría de la Contraloría General | | | |
| UNIDAD RESPONSABLE : 1060000900 Dirección General de Evaluación y Control de Obra Pública | | | |
| UNIDAD EJECUTORA: 1304E501O02133A1 FISCAL.CTRL.EVAL.GEST.P | | | |
| NOMBRE DEL PRESTADOR DE SERVICIOS PROFESIONALES COMISIONADO: Ing. Ulises Echave Castro | | | |
| PUESTO FUNCIONAL: Honorarios | | | |
| DESTINO: Nogales, Cananea y Agua Prieta, Sonora. | | | |
| MOTIVO: Se le comisiona para que en compañía del C. Jesús Armando Flores García efectúe la verificación física de las obras anexas a este oficio correspondiente a la auditoría 1374-DS-GF (FAFEF 2015), ubicadas en los municipios Nogales, Cananea y Agua Prieta, Sonora. Según el oficio de comisión No. ECOP-DEC-1401/2019. | | | |
| PERIODO DE LA COMISIÓN: 12 al 16 de agosto del 2019 | | POR INSTRUCCIONES DE: Lic. Fernando Herrera Saldate Director General de Evaluación y Control de Obra Pública. | |
| NÚMERO DE DÍAS | | COSTO POR DÍA | |
| VIATICOS: 4 días | | \$ 700.00 | |
| GASTOS DE CAMINO: 1 día | | \$ 300.00 | |
| | | SUMA TOTAL: | |
| | | \$ 3,100.00 | |
| OBSERVACIONES: con cargo a los recursos del 2 (dos) al millar estatal. | | | |
| RECIBÍ DE LA CAJA DE GOBIERNO LA CANTIDAD DE: \$3,100.00 (tres mil cien pesos 00/100 M.N) | | | |
| PERSONAL COMISIONADO  ING. ULISES ECHAVE CASTRO RFC EACU690718U2A | SOLICITA - RECIBE ING. HÉCTOR GONZÁLEZ TIRADO DIRECTOR GENERAL DE ADMINISTRACIÓN Y CONTROL PRESUPUESTAL | AUTORIZA  LIC. FERNANDO HERRERA SALDATE DIRECTOR GENERAL DE EVALUACIÓN Y CONTROL DE OBRA PÚBLICA | |

u 1mm





CADENA COMERCIAL OXO, SA DE CV
R.F.C. CCO8605231N4

Lugar de Expedición
CP:84600

Factura: 248279279

Régimen Fiscal:

623 – Opcional para Grupos de Sociedades

Folio Fiscal:

62ce9de1-7484-431e-8288-5b0f683f2951

Número del serie CSD del SAT: 00001000000414211380

Número del serie CSD del emisor: 00001000000405409176

Serie: NLS

I-INGRESO

Uso CFDI: G03 - Gastos en general

Fecha de emisión: 2019-08-13T01:57:09

Fecha de certificación: 2019-08-13T01:57:09

Facturado a: GOBIERNO DEL ESTADO DE SONORA
Dirección: COMONFORT Y DR. PALIZA N. SN **C.P :** 83260
Delegación/Municipio: HERMOSILLO **Colonia:** CENTENARIO
RFC: GES790913CT0 **Estado:** SONORA

| Cantidad | Clave ID | Artículo | Precio unitario | Impuesto | Importe |
|-------------|----------|---|-----------------|----------|---------|
| 1.000000 EA | 50181900 | PASTELITO CHOCO ROLES MARINELA 80 GR BOLSA CHOCOLATE Y PINA | 13.89 | 1.11 | 13.89 |
| 1.000000 EA | 50192100 | DORITOS NACHO 62G | 14.81 | 1.19 | 14.81 |
| 1.000000 EA | 50202301 | BONAFONT NATURAL 750ML TAPA PLANA | 10.00 | 0.00 | 10.00 |
| 1.000000 EA | 50202309 | GATORADE FIERCE MORAS 1LT | 23.28 | 3.72 | 23.28 |
| 1.000000 EA | 50202309 | GATORADE NARANJA 1 LT | 23.71 | 3.79 | 23.71 |

| | | |
|---------------------------------|------------------|-------|
| PUE-PAGO EN UNA SOLA EXHIBICIÓN | SUBTOTAL | 85.69 |
| Forma de Pago | TASA I.V.A 0% | 0.00 |
| 28 | TASA I.V.A 16% | 7.51 |
| | TASA IEPS 8% | 2.30 |
| | TOTAL MXN | 95.50 |

Sello digital del CFDI

Pkblgnne9iPEEeZbpPtp41SoYh1YXOJnRsh9dcccXDzQDxrdeANDw+9bTvRabUVOGPgfPSWx6CIMHGuc/MRMwmV+DwFFxDy/AW W2f8uXxEdimB/UOtjK1HV1ZiRPsmTMWw/K1Qf+nkXsUMZMmjh2tlnszy1Tx0gg+qn9BAFAA56QquQKgGI/332Ga7nUd5B8afxmb6tnB KSJg/9gpgnZqefRk+heL/sdovEY5llhqrme9cXNu6wQWWD/eCwMwLd9PPiY58qpAXZw/e5hNaYhE1PgRhtj|9u6Oa52ZkoBodc3Bcy8K 6SCgSLDrdG0xXJBHYemEEyomchMzLbObaRmw==

Sello digital del SAT

mzc1soYOHDFYhCzZ6Vpc+LAqGJ4Hf8+jgCyhUZALmoql/4R/S6pVXBFVZPzFxttkZ6r3NYKKyIHFNq+BHUOzaRI9QJF/GgR4K9LS LB8BO+1HfvAGAAUr2sGASZySxa5WCZKbvqEJZ4K2pBO18vhqVx0voD3JZM4XwbrJy9ihxRzwuRakT+jFvF6F5aKV1C0F2RRHQImsh 6oz2zsR2Tf68n9kVsiqAE+csulRkyGyHNSmT5fAgT7J6eywM+rb2b645PP18OaemV8vFuu7zAtgJPALMp5sgh/WZi2YpFChz5Q8Xr/JE D8CNC84kQkoPoXP1chUzAUOmNRjBYR61IUg==

Cadena Original

||1.1|62ce9de1-7484-431e-8288-5b0f683f2951|2019-08-13T01:57:09|SNF171020F3A|Pkbgnne9iPEEeZbpPtp41SoYh1YXOJnRsh9dcccXDzQDxrdeANDw+9bTvRabUVOGPgfPSWx6CIMHG uc/MRMwmV+DwFFxDy/AW W2f8uXxEdimB/UOtjK1HV1ZiRPsmTMWw/K1Qf+nkXsUMZMmjh2tlnszy1Tx0gg+qn9BAFAA56QquQKg GI/332Ga7nUd5B8afxmb6tnBKSJg/9gpgnZqefRk+heL/sdovEY5llhqrme9cXNu6wQWWD/eCwMwLd9PPiY58qpAXZw/e5hNaYhE1Pg Rhtj|9u6Oa52ZkoBodc3Bcy8K6SCgSLDrdG0xXJBHYemEEyomchMzLbObaRmw==|00001000000414211380||

*Este documento es una representación impresa de un CFDI.

```

<?xml version="1.0" encoding="UTF-8"?>
<cfdi:Comprobante xmlns:implocal="http://www.sat.gob.mx/implocal" xmlns:pago10="http://www.sat.gob.mx/Pagos"
xmlns:xsi="http://www.w3.org/2001/XMLSchema-instance" xmlns:cfdi="http://www.sat.gob.mx/cfd/3" xsi:schemaLocation="http://www.sat.gob.mx/cfd/3
http://www.sat.gob.mx/sitio_internet/cfd/3/cfdv33.xsd" LugarExpedicion="84600" MetodoPago="PUE" TipoDeComprobante="I" Total="95.50" Moneda="MXN"
SubTotal="85.69"
Certificado="MIIGSzCCBDOgAwIBAgIUMDAwMDEwMDA0MDU0MDkxNzYwDQYJKoZIhveNAQELBQAwwGyMTgwNgYDVQQDDC9BLkMuIGRIB
NoCertificado="00001000000405409176" FormaPago="28"
Sello="PkbIgne9iPEEeZbpPtp41SoYh1YXOJnRsh9dcerXDzQDxrdeANDw+9bTvRabUVOGpgfPSWx6CimHGucMRMwmV+DwFFxDy/AWW2f8uXxEdimB/U
Fecha="2019-08-13T01:57:09" Folio="248279279" Serie="NLS" Version="3.3">
  <cfdi:Emisor RegimenFiscal="623" Nombre="CADENA COMERCIAL OXXO, SA DE CV" Rfc="CCO8605231N4"/>
  <cfdi:Receptor Nombre="GOBIERNO DEL ESTADO DE SONORA" Rfc="GES790913CT0" UsoCFDI="G03"/>
  <cfdi:Conceptos>
    <cfdi:Concepto Importe="13.89" ValorUnitario="13.89" Descripcion="PASTELITO CHOCO ROLES MARINELA 80 GR BOLSA CHOCOLATE Y PINA"
    Unidad="EA" ClaveUnidad="EA" Cantidad="1.000000" ClaveProdServ="50181900">
      <cfdi:Impuestos>
        <cfdi:Traslados>
          <cfdi:Traslado Importe="1.11" TasaOCuota="0.080000" TipoFactor="Tasa" Impuesto="003" Base="13.89"/>
          <cfdi:Traslado Importe="0.00" TasaOCuota="0.000000" TipoFactor="Tasa" Impuesto="002" Base="15.00"/>
        </cfdi:Traslados>
      </cfdi:Impuestos>
    </cfdi:Concepto>
    <cfdi:Concepto Importe="14.81" ValorUnitario="14.81" Descripcion="DORITOS NACHO 62G" Unidad="EA" ClaveUnidad="EA" Cantidad="1.000000"
    ClaveProdServ="50192100">
      <cfdi:Impuestos>
        <cfdi:Traslados>
          <cfdi:Traslado Importe="1.19" TasaOCuota="0.080000" TipoFactor="Tasa" Impuesto="003" Base="14.81"/>
          <cfdi:Traslado Importe="0.00" TasaOCuota="0.000000" TipoFactor="Tasa" Impuesto="002" Base="16.00"/>
        </cfdi:Traslados>
      </cfdi:Impuestos>
    </cfdi:Concepto>
    <cfdi:Concepto Importe="10.00" ValorUnitario="10.00" Descripcion="BONAFONT NATURAL 750ML TAPA PLANA" Unidad="EA" ClaveUnidad="EA"
    Cantidad="1.000000" ClaveProdServ="50202301">
      <cfdi:Impuestos>
        <cfdi:Traslados>
          <cfdi:Traslado Importe="0.00" TasaOCuota="0.000000" TipoFactor="Tasa" Impuesto="002" Base="10.00"/>
        </cfdi:Traslados>
      </cfdi:Impuestos>
    </cfdi:Concepto>
    <cfdi:Concepto Importe="23.28" ValorUnitario="23.28" Descripcion="GATORADE FIERCE MORAS 1LT" Unidad="EA" ClaveUnidad="EA"
    Cantidad="1.000000" ClaveProdServ="50202309">
      <cfdi:Impuestos>
        <cfdi:Traslados>
          <cfdi:Traslado Importe="3.72" TasaOCuota="0.160000" TipoFactor="Tasa" Impuesto="002" Base="23.28"/>
        </cfdi:Traslados>
      </cfdi:Impuestos>
    </cfdi:Concepto>
    <cfdi:Concepto Importe="23.71" ValorUnitario="23.71" Descripcion="GATORADE NARANJA 1 LT" Unidad="EA" ClaveUnidad="EA" Cantidad="1.000000"
    ClaveProdServ="50202309">
      <cfdi:Impuestos>
        <cfdi:Traslados>
          <cfdi:Traslado Importe="3.79" TasaOCuota="0.160000" TipoFactor="Tasa" Impuesto="002" Base="23.71"/>
        </cfdi:Traslados>
      </cfdi:Impuestos>
    </cfdi:Concepto>
  </cfdi:Conceptos>
  <cfdi:Impuestos TotalImpuestosTrasladados="9.81">
    <cfdi:Traslados>
      <cfdi:Traslado Importe="0.00" TasaOCuota="0.000000" TipoFactor="Tasa" Impuesto="002"/>
      <cfdi:Traslado Importe="2.30" TasaOCuota="0.080000" TipoFactor="Tasa" Impuesto="003"/>
      <cfdi:Traslado Importe="7.51" TasaOCuota="0.160000" TipoFactor="Tasa" Impuesto="002"/>
    </cfdi:Traslados>
  </cfdi:Impuestos>
  <cfdi:Complemento>
    <td:TimbreFiscalDigital xsi:schemaLocation="http://www.sat.gob.mx/TimbreFiscalDigital
    http://www.sat.gob.mx/sitio_internet/cfd/TimbreFiscalDigital/TimbreFiscalDigitalv11.xsd" Version="1.1"
    SelloSAT="mzcIsoYOHDFYhCzZ6Vpc+LAqGJ4Hf8+jgCyhUZALmoqI/4R/S6pVXbVfZPzFXtkkZ6r3NYKKyIHFNq+BHUOzaRi9QJf/GgR4K9
    NoCertificadoSAT="000010000000414211380"
    SelloCFD="PkbIgne9iPEEeZbpPtp41SoYh1YXOJnRsh9dcerXDzQDxrdeANDw+9bTvRabUVOGpgfPSWx6CimHGucMRMwmV+DwFFxDy/AW
    FechaTimbrado="2019-08-13T01:57:09" RfcProvCertif="SNF171020F3A" UUID="62ce9de1-7484-431e-8288-5b0f683f2951"
    xmlns:td="http://www.sat.gob.mx/TimbreFiscalDigital"/>
  </cfdi:Complemento>
  <cfdi:Addenda>
    <ns:diverza xmlns:ns="http://www.diverza.com/ns/addenda/diverza/1" version="1.1">
      <ns:generales tipoDocumento="Factura">
        <ns:clavesDescripcion c_UsoCFDI="Gastos en general" c_RegimenFiscal="Opcional para Grupos de Sociedades" c_MetodoPago="PAGO EN UNA
        SOLA EXHIBICION" c_TipoDeComprobante="Ingreso"/>
      </ns:receptor>
      <ns:domicilioFiscalR codigoPostal="83260" pais="México" estado="SONORA" municipio="HERMOSILLO" ciudad="HERMOSILLO"
      colonia="CENTENARIO" numero="SN" calle="COMONFORT Y DR. PALIZA"/>
    </ns:receptor>
  </ns:diverza>
</cfdi>Addenda>

```

🏠 (<http://www.gob.mx/>) > Inicio



Verificación de comprobantes fiscales digitales por internet

A través de esta opción, usted podrá verificar si el comprobante fue certificado por el SAT

Folio fiscal*:

RFC emisor*:

RFC receptor*:



Proporcione los dígitos de la imagen*

Verificar CFDI

* Datos obligatorios

| RFC del emisor | Nombre o razón social del emisor | RFC del receptor | Nombre o razón social del receptor |
|--------------------------------------|----------------------------------|-------------------------|------------------------------------|
| CCO8605231N4 | CADENA COMERCIAL OXXO, SA DE CV | GES790913CT0 | GOBIERNO DEL ESTADO DE SONORA |
| Folio fiscal | Fecha de expedición | Fecha certificación SAT | PAC que certificó |
| 62CE9DE1-7484-431E-8288-5B0F683F2951 | 2019-08-13T01:57:09 | 2019-08-13T01:57:09 | SNF171020F3A |
| Total del CFDI | Efecto del comprobante | Estado CFDI | Estatus de cancelación |
| \$95.50 | Ingreso | Vigente | Cancelable sin aceptación |

Imprimir

Enlaces

[Declaración de Accesibilidad \(https://www.gob.mx/accesibilidad\)](https://www.gob.mx/accesibilidad)
[Política de privacidad \(https://www.gob.mx/privacidad\)](https://www.gob.mx/privacidad)
[Términos y Condiciones \(https://www.gob.mx/terminos\)](https://www.gob.mx/terminos)
[Marco Jurídico \(http://www.quienpuesdica.gob.mx/\)](http://www.quienpuesdica.gob.mx/)
[Portal de Obligaciones de Transparencia \(https://portaltransparencia.gob.mx/\)](https://portaltransparencia.gob.mx/)
[Sistema Infomex \(https://www.infomex.gob.mx/gobierno/federal/home.action\)](https://www.infomex.gob.mx/gobierno/federal/home.action)
[INAI \(http://indonifa.org.mx/SitePages/default.aspx\)](http://indonifa.org.mx/SitePages/default.aspx)
[Mapa de sitio \(https://www.gob.mx/imagen\)](https://www.gob.mx/imagen)

¿Qué es gob.mx?

Es el portal único de trámites, información y participación ciudadana. [Leer más \(https://www.gob.mx/que-es-gobmx\)](https://www.gob.mx/que-es-gobmx)

[English \(https://www.gob.mx/en/index\)](https://www.gob.mx/en/index)
[Temas \(https://www.gob.mx/temas\)](https://www.gob.mx/temas)
[Reformas \(http://reformas.gob.mx/\)](http://reformas.gob.mx/)

Contacto

Menú de ayuda, dudas e información gobmx@funcionpublica.gob.mx

[Denuncia contra servidores públicos \(https://www.gob.mx/tramites/ficha/presentacion-de-queja-y-denuncias-en-la-sf-pgr-54\)](https://www.gob.mx/tramites/ficha/presentacion-de-queja-y-denuncias-en-la-sf-pgr-54)

Mantente informado. Suscríbete.

usuario@ejemplo.com



Síguenos en

OPERADORA VAAS, S. DE R.L. DE C.V. OVA1503028E4
 JUAREZ 22 CENTRO NOGALES SONORA MEXICO 84030 Tel.:6313121346 Correo:
 hotelsancarlosnogales@hotmail.com Web: <http://hotelsancarlosnogales.com.mx>

FACTURA
H 48237
 12-AGO-19
 Hoja 1 de 1

Folio Fiscal: F1C230EF-A3E5-4598-ABA7-7CFAAECF34F4 No. de Serie del Certificado del CSD: 00001000000414547263
 Fecha y hora de certificación: 2019-08-12T17:20:40 Lugar, fecha y hora de emisión: 84030, 2019-08-12T15:19:22
 No. de Serie del Certificado del SAT: 00001000000404998014 Régimen Fiscal: 601 General de Ley Personas Morales

Huesped: ECHAVE CASTRO ULISES Entrada: 12-AGO-2019 03:16:27P
 RFC: GES790913CTO Cliente: 5934 Salida: 13-AGO-2019
 Empresa: GOBIERNO DEL ESTADO DE SONORA Tarifa: \$500.00
 Domicilio: COMONFORT Y DOCTOR PALIZA S/N COL. CENTENARIO HERMOSILLO SONORA MEXICO Habit.: 109
 83260 Cuenta: 111822

| Fecha | Refer. | Usuario | Concepto | Unid. | Cve.U. | Cve.Pr./Se. | Subtotal | Imp.Hosp. | IVA | Total |
|-----------|--------|---------|---------------------|-------|--------|-------------|----------|-----------|-------|--------|
| 12-AGO-19 | mtag | HOS | HOSPEDAJE 12-AGO-19 | HOS | E48 | 90111501 | 454.55 | 9.09 | 36.36 | 500.00 |

Tipo de Comprobante: Ingreso, Moneda: MXN, Uso del CFDI: G03 Gastos en general, Subtotal: 454.55
 Forma de Pago: 28 Tarjeta de débito, Método de Pago: PUE Pago en una sola exhibición, 2% Hospedaje: 9.09
 (SON QUINIENTOS PESOS 00/100 M.N.) IVA 8% 36.36

Hab.: 109 Usu.: mtag MANUEL AGUINIGA GARCIA F.P.: TDD Cuenta: 111822 **TOTAL: \$500.00**



Sello Digital del CFDI:
 VY-qTUBZk1Gszemppu9z0wrndM1JE3Lnbm0MLrYQwXeyc8RySc+aFgynZuatFizSPIDVcaRajvwwLtkyl1wy9K8BkQm11c9KQVUBxSxe3zrxDrRFkGci17dxt0zsecQNTG17xFT13lgze1vqppjrnDsyvVad4cm03oapEwdyLOj8wSKIX+8KnMKqyEDq9dspCXHu5fIqT/D1N1OKg3jyZ5sRkBy+CUAJI512SweoVUEbuSRZ8j4x4Z31r7FRG5nEzMaqQbChIaGjDDVAPoQq68wS6thm6vco+oe4VEJahQXL5vk+CVUE/zvJL1QKPF4DPGUC8AywazPkg==

Sello Digital del SAT:
 QF7Qj4MoYoa5SdbotURaj4tn1SjGw3a9r134E1vXx6A7p1183dohRtPko/Exd908bgt1Edh2E2h96Q9KkG2on0mEEhzIQKBE0320gwLUNKA2A13R20Ygs1wiI6Jbwk1qkAgxw8ScTYQcnKunXhL1rb1N6bz3VE3Tn1aqkxGNF1wKF7k2qkuctbAxbst1oHCF3Lrmi9PBHxn3G/7FQq+I7XT06Hwh/u2F85TQQJRAUhp047avukra1FQAA9HG7N3Rum4ncQL8x7/St/fmV3Qxi5a/+CTG271x+/LErwhuXEkO/V2ds0S3DrroeuFUFbqfVA4Kjkm9SreKopmS87Q==

Cadena Original del complemento de certificación digital del SAT:
 [11.1]F1C230EF-A3E5-4598-ABA7-7CFAAECF34F4|2019-08-12T17:20:40|PPD101129EA3|vy+ctuszk1Gszemppu9z0wrndM1JE3Lnbm0MLrYQwXeyc8RySc+aFgynZuatFizSPIDVcaRajvwwLtkyl1wy9K8BkQm11c9KQVUBxSxe3zrxDrRFkGci17dxt0zsecQNTG17xFT13lgze1vqppjrnDsyvVad4cm03oapEwdyLOj8wSKIX+8KnMKqyEDq9dspCXHu5fIqT/D1N1OKg3jyZ5sRkBy+CUAJI512SweoVUEbuSRZ8j4x4Z31r7FRG5nEzMaqQbChIaGjDDVAPoQq68wS6thm6vco+oe4VEJahQXL5vk+CVUE/zvJL1QKPF4DPGUC8AywazPkg==|00001000000404998014|

RFC del Proveedor de Certificación: PPD101129EA3

Este CFDI fue certificado por el PAC Prodigia autorización del SAT 09763 publicada 2013-02-19 14:00:00. Para descargar el Este documento es una representación impresa de un CFDI



```

<?xml version="1.0" encoding="UTF-8"?>
<cfdi:Comprobante xsi:schemaLocation="http://www.sat.gob.mx/cfd/3 http://www.sat.gob.mx/sitio_internet/cfd/3/cfdv33.xsd http://www.sat.gob.mx/implocal
http://www.sat.gob.mx/sitio_internet/cfd/implocal/implocal.xsd" Version="3.3" Total="500.00" TipoDeComprobante="I" SubTotal="454.55" Serie="H"
Sello="VY+qtUBZklGsZeMppU9z0wrndMIJE3Lnbm0MLrYcWxeyc8RySc+aFGynZuatFizPIDYcaRmjvWWmLtxkyLIWY9KB8KqQMllc9KQUvUBxSxe3zrxDrI
NoCertificado="00001000000414547263" Moneda="MXN" MetodoPago="PUE" LugarExpedicion="84030" FormaPago="28" Folio="48237" Fecha="2019-08-
12T15:19:22"
Certificado="MIIGLjCCBBagAwIBAgIUMDAwMDEwMDAwMDA0MTQ1NDcyNjMwDQYJKoZIhvcNAQELBQAwggGyMTgwNgYDVQQDDC9BLkMuIGRlbcC
xmlns:xsi="http://www.w3.org/2001/XMLSchema-instance" xmlns:xsd="http://www.w3.org/2001/XMLSchema" xmlns:implocal="http://www.sat.gob.mx/implocal"
xmlns:cfdi="http://www.sat.gob.mx/cfd/3">
  <cfdi:Emisor Rfc="OVA1503028E4" RegimenFiscal="601" Nombre="OPERADORA VAAS, S. DE R.L. DE C.V."/>
  <cfdi:Receptor Rfc="GES790913CT0" Nombre="GOBIERNO DEL ESTADO DE SONORA" UsoCFDI="G03"/>
  <cfdi:Conceptos>
    <cfdi:Concepto ValorUnitario="454.55" Unidad="HOS" NoIdentificacion="HOS" Importe="454.55" Descripcion="HOS HOSPEDAJE 12-AGO-19"
ClaveUnidad="E48" ClaveProdServ="90111501" Cantidad="1">
      <cfdi:Impuestos>
        <cfdi:Traslados>
          <cfdi:Traslado Importe="36.36" TipoFactor="Tasa" TasaOCuota="0.080000" Impuesto="002" Base="454.55"/>
        </cfdi:Traslados>
      </cfdi:Impuestos>
    </cfdi:Concepto>
  </cfdi:Conceptos>
  <cfdi:Impuestos TotalImpuestosTrasladados="36.36">
    <cfdi:Traslados>
      <cfdi:Traslado Importe="36.36" TipoFactor="Tasa" TasaOCuota="0.080000" Impuesto="002"/>
    </cfdi:Traslados>
  </cfdi:Impuestos>
  <cfdi:Complemento>
    <implocal:ImpuestosLocales version="1.0" TotaldeTraslados="9.09" TotaldeRetenciones="0">
      <implocal:TrasladosLocales Importe="9.09" TasadeTraslado="2.00" ImpLocTrasladado="2% HOSPEDAJE"/>
    </implocal:ImpuestosLocales>
    <afd:TimbreFiscalDigital xsi:schemaLocation="http://www.sat.gob.mx/TimbreFiscalDigital
http://www.sat.gob.mx/sitio_internet/cfd/timbrefiscaldigital/TimbreFiscalDigitalv11.xsd" Version="1.1"
xmlns:afd="http://www.sat.gob.mx/TimbreFiscalDigital" UUID="F1C230EF-A3E5-4598-ABA7-7CFAAECF34F4"
SelloSAT="QF7Qj4MoYoa5Sdb0IuRaj4tNISJGw3a9r134E1vXx6A7p1J83dohRtPko/Exd9O8bgt1EdH2E2h96Q9KkGzon0mEEhzIQQXBED320gwIu
SelloCFD="YY+qtUBZklGsZeMppU9z0wrndMIJE3Lnbm0MLrYcWxeyc8RySc+aFGynZuatFizPIDYcaRmjvWWmLtxkyLIWY9KB8KqQMllc9KQ
RfcProvCertif="PPD101129EA3" NoCertificadoSAT="00001000000404998014" FechaTimbrado="2019-08-12T17:20:40"/>
  </cfdi:Complemento>
</cfdi:Comprobante>

```

(http://www.gob.mx/) Inicio



Verificación de comprobantes fiscales digitales por internet

A través de esta opción, usted podrá verificar si el comprobante fue certificado por el SAT

Folio fiscal*:
RFC emisor*:
RFC receptor*:

Proporcione los dígitos de la imagen*:

[Verificar CFDI](#)

* Datos obligatorios

| RFC del emisor | Nombre o razón social del emisor | RFC del receptor | Nombre o razón social del receptor |
|--------------------------------------|------------------------------------|-------------------------|------------------------------------|
| OVA1503028E4 | OPERADORA VAAS, S. DE R.L. DE C.V. | GES790913CT0 | GOBIERNO DEL ESTADO DE SONORA |
| Folio fiscal | Fecha de expedición | Fecha certificación SAT | PAC que certificó |
| F1C230EF-A3E5-4598-ABA7-7CFAAECF34F4 | 2019-08-12T15:19:22 | 2019-08-12T17:20:40 | PPD101129EA3 |
| Total del CFDI | Efecto del comprobante | Estado CFDI | Estatus de cancelación |
| \$500.00 | Ingreso | Vigente | Cancelable sin aceptación |

[Imprimir](#)

Enlaces

- [Declaración de Accesibilidad \(https://www.gob.mx/accesibilidad\)](#)
- [Política de privacidad \(https://www.gob.mx/privacidad\)](#)
- [Términos y Condiciones \(https://www.gob.mx/terminos\)](#)
- [Banco Judicial \(http://www.orden.judicial.gob.mx\)](#)
- [Portal de Obligaciones de Transparencia \(http://portaltransparencia.gob.mx\)](#)
- [Sistema Infomex \(https://www.infomex.org.mx/gobierno/dec/funcion_publica\)](#)
- [NAL \(http://inicio.ina.org.mx/Site/Pages/Inicio.aspx\)](#)
- [Mapa de sitio \(https://www.gob.mx/sitio\)](#)

¿Qué es gob.mx?

Es el portal único de trámites, información y participación ciudadana. [Leer más \(https://www.gob.mx/que-es-gobmx\)](#)

[English \(https://www.gob.mx/en/index\)](#)
[Términos \(https://www.gob.mx/terminos\)](#)
[Reformas \(http://reformas.gob.mx\)](#)

Contacto

Mesa de ayuda: dudas e información gobmx@funcionpublica.gob.mx

Denuncia contra servicios públicos <https://www.gob.mx/tramites/licitacion-presentacion-de-quejas-y-denuncias-en-la-furpeps>

Mantente informado, Suscríbete.

usuari@ejemplo.com



Síguenos en

RFC emisor: ROCA650113CFA
Nombre emisor: ADOLFO ROSALES CHAVEZ
RFC receptor: GES790913CTO
Nombre receptor: GOBIERNO DEL ESTADO DE SONORA
Uso CFDI: Gastos en general

Folio fiscal: 02141A03-766A-4CC5-B2FF-3941BB5D2888
No. de serie del CSD: 00001000000409708337
Código postal, fecha y hora de emisión: 84107 2019-08-13 00:20:23
Efecto de comprobante: Ingreso
Régimen fiscal: Incorporación Fiscal

Conceptos

| Clave del producto y/o servicio | No. identificación | Cantidad | Clave de unidad | Unidad | Valor unitario | Importe | Descuento | No. de pedimento | No. de cuenta predial | |
|---------------------------------|----------------------|----------|-----------------|----------|-----------------|-------------|-------------|--------------------|-----------------------|----------------|
| 90101500 | 1 | 1 | E48 | SERVICIO | 160.00 | 160.00 | | | | |
| Descripción | CONSUMO DE ALIMENTOS | | | | Impuesto | Tipo | Base | Tipo Factor | Tasa o Cuota | Importe |
| | | | | | IVA | Traslado | 160.00 | Tasa | 8.0000% | 12.80 |

Moneda: Peso Mexicano **Subtotal** \$ 160.00
Forma de pago: Tarjeta de débito **Impuestos Traslados** IVA 8.0000% \$ 12.80
Método de pago: Pago en una sola exhibición **Total** \$ 172.80

Sello digital del CFDI:

bVe3LxCeACfc8SpSNNDb6LQDBgsfeo++/IKAG5TOOzRMTD4sf6Q+IVbKmyxlv9tn+xm32yclfgA9I3ST1X44GM4GITSh0TTZuhL8aoJ88zUITjrtxu8nrvb5luoo20Ra9ulobL2/i9+3eZk2Tm8MIWwxB6Ay9xY+cuadxASDQ4xzVtoZacTBP7NcZi/rK3hG68OMbflXxPhSTG4QzsMaN0Vstr+IMZzhrRrJWASRGUUCuRoqfbdxdjQTKzVamSIWtcSh/G5ChXlWTqIPSK0HymmUN50NWWjnpK2uGwIPqxQrzqSKLw9YDY8ia30fzRKO0NF3E/sT+OXxBEEds8ka==

Sello digital del SAT:

LNhA9IHSl2loqc/FgDyKcVIK2gAnJS+GIQs4rUQO5pyOdZgiadvAfkblyw0fzLeQcRS0EzYXGF+dYReaOZDdOgXjgpRhvZayO2wNQ2SURtrWzHqdr3xF3uagl70oOH5Ew10d1tKf/esFvAToD2rTSSrHv70jhvgbKZP6AKJCjpcAfoqghkmmUy2P/h7DSN4ORhtwQ/PxDqF+DKaCfqlqwe1yWJ/ppV8XwhlwHjqj7ncq1gfrt64e5SPK3HNLDTtoMh0xtvmwzbtb5IAW6f8NUbOVhJWUciZwSqWw4UqzWZZ7GMI5pRldKXwvcCOdrPv/3OWQdvUFUEXT/zSs4yVS52ka==

Cadena Original del complemento de certificación digital del SAT:

||1.1|02141A03-766A-4CC5-B2FF-3941BB5D2888|2019-08-13T00:23:08|SAT970701NN3|bVe3LxCeACfc8SpSNNDb6LQDBgsfeo++/IKAG5TOOzRMTD4sf6Q+IVbKmyxlv9tn+xm32yclfgA9I3ST1X44GM4GITSh0TTZuhL8aoJ88zUITjrtxu8nrvb5luoo20Ra9ulobL2/i9+3eZk2Tm8MIWwxB6Ay9xY+cuadxASDQ4xzVtoZacTBP7NcZi/rK3hG68OMbflXxPhSTG4QzsMaN0Vstr+IMZzhrRrJWASRGUUCuRoqfbdxdjQTKzVamSIWtcSh/G5ChXlWTqIPSK0HymmUN50NWWjnpK2uGwIPqxQrzqSKLw9YDY8ia30fzRKO0NF3E/sT+OXxBEEds8ka==||00001000000403258748||

RFC del proveedor de certificación: SAT970701NN3 **Fecha y hora de certificación:** 2019-08-13 00:23:08
No. de serie del certificado SAT 00001000000403258748



```

<?xml version="1.0" encoding="UTF-8"?>
<cfdi:Comprobante xmlns:cfdi="http://www.sat.gob.mx/cfd/3" Version="3.3" Fecha="2019-08-13T00:20:23"
Sello="bVe3LxCeAcfc8SpSNNDb6LQDBgsfeo++/IKAG5TOOzRMTD4sf6Q+IVbKmyxlv9tn+xm32ycIfgA9I3ST1X44GM4GfTSh0TTZuhL8aoJ88zUfTjrtxu8nvs5I
FormaPago="28" NoCertificado="00001000000409708337" SubTotal="160.00"
Certificado="MIIGZTCCBE2gAwIBAgIUMDAwMDEwMDAwMDA0MDk3MDgzMzcwDQYJKoZIhvcNAQELBQAwggGyMTgwNgYDVQQDDC9BLkMuIGRlb
Moneda="MXN" Total="172.80" TipoDeComprobante="I" MetodoPago="PUE" LugarExpedicion="84107" xsi:schemaLocation="http://www.sat.gob.mx/cfd/3
http://www.sat.gob.mx/sitio_internet/cfd/3/cfdv33.xsd" xmlns:xsi="http://www.w3.org/2001/XMLSchema-instance">
  <cfdi:Emisor RegimenFiscal="621" Nombre="ADOLFO ROSALES CHAVEZ" Rfc="ROCA650113CFA"/>
  <cfdi:Receptor Nombre="GOBIERNO DEL ESTADO DE SONORA" Rfc="GES790913CT0" UsoCFDI="G03"/>
  - <cfdi:Conceptos>
    - <cfdi:Concepto Importe="160.00" ValorUnitario="160.00" Descripcion="CONSUMO DE ALIMENTOS" Unidad="SERVICIO" ClaveUnidad="E48"
      Cantidad="1" NoIdentificacion="I" ClaveProdServ="90101500">
      - <cfdi:Impuestos>
        - <cfdi:Traslados>
          <cfdi:Traslado Importe="12.80" TasaOCuota="0.080000" TipoFactor="Tasa" Impuesto="002" Base="160.00"/>
          </cfdi:Traslados>
        </cfdi:Impuestos>
      </cfdi:Concepto>
    </cfdi:Conceptos>
  - <cfdi:Impuestos TotalImpuestosTrasladados="12.80">
    - <cfdi:Traslados>
      <cfdi:Traslado Importe="12.80" TasaOCuota="0.080000" TipoFactor="Tasa" Impuesto="002"/>
      </cfdi:Traslados>
    </cfdi:Impuestos>
  - <cfdi:Complemento>
    <tfd:TimbreFiscalDigital Version="1.1" xsi:schemaLocation="http://www.sat.gob.mx/TimbreFiscalDigital
http://www.sat.gob.mx/sitio_internet/cfd/TimbreFiscalDigital/TimbreFiscalDigitalv11.xsd"
SelloSAT="LNhA9tHS12loqc/FgDyKeVik2gAnJS+GiQs4rUQO5pyOdZgiadvAfkbylw0fzLeQeRS0EzYXGF+dYReaOZDdOgXjgpRhvZAYO2wNQ2S
NoCertificadoSAT="00001000000403258748"
SelloCFD="bVe3LxCeAcfc8SpSNNDb6LQDBgsfeo++/IKAG5TOOzRMTD4sf6Q+IVbKmyxlv9tn+xm32ycIfgA9I3ST1X44GM4GfTSh0TTZuhL8aoJ
RfcProvCertif="SAT970701NN3" FechaTimbrado="2019-08-13T00:23:08" UUID="02141A03-766A-4CC5-B2FF-3941BB5D2888"
xmlns:tfd="http://www.sat.gob.mx/TimbreFiscalDigital"/>
  </cfdi:Complemento>
</cfdi:Comprobante>

```

Inicio (http://www.gob.mx/) > Inicio



Verificación de comprobantes fiscales digitales por internet

A través de esta opción, usted podrá verificar si el comprobante fue certificado por el SAT

Folio fiscal*

RFC emisor*

RFC receptor*



Proporcione los dígitos de la imagen*

Verificar CFDI

* Datos obligatorios

| RFC del emisor | Nombre o razón social del emisor | RFC del receptor | Nombre o razón social del receptor |
|--------------------------------------|----------------------------------|-------------------------|------------------------------------|
| ROCA650113CFA | ADOLFO ROSALES CHAVEZ | GES790913CT0 | GOBIERNO DEL ESTADO DE SONORA |
| Folio fiscal | Fecha de expedición | Fecha certificación SAT | PAC que certificó |
| 02141A03-766A-4CC5-B2FF-3941BB5D2888 | 2019-08-13T00:20:23 | 2019-08-13T00:23:08 | SAT970701NN3 |
| Total del CFDI | Efecto del comprobante | Estado CFDI | Estatus de cancelación |
| \$172.80 | Ingreso | Vigente | Cancelable sin aceptación |

Imprimir

Enlaces

- [Declaración de Accesibilidad \(https://www.gob.mx/accesibilidad\)](https://www.gob.mx/accesibilidad)
- [Política de privacidad \(https://www.gob.mx/privacidad\)](https://www.gob.mx/privacidad)
- [Términos y Condiciones \(https://www.gob.mx/terminos\)](https://www.gob.mx/terminos)
- [Marco Jurídico \(http://www.gob.mx/indice\)](http://www.gob.mx/indice)
- [Portal de Obligaciones de Transparencia \(http://portal.transparencia.gob.mx\)](http://portal.transparencia.gob.mx)
- [Sistema Informex \(https://www.informex.org.mx/gobierno/federado/home.action\)](https://www.informex.org.mx/gobierno/federado/home.action)
- [INAI \(http://inicio.dia.gob.mx/SitePages/Inicio.aspx\)](http://inicio.dia.gob.mx/SitePages/Inicio.aspx)
- [Mapa de sitio \(https://www.gob.mx/sistema\)](https://www.gob.mx/sistema)

¿Qué es gob.mx?

Es el portal único de trámites, información y participación ciudadana. Leer más (https://www.gob.mx/que-es-gob.mx)

- [English \(https://www.gob.mx/en/index\)](https://www.gob.mx/en/index)
- [Temas \(https://www.gob.mx/temas\)](https://www.gob.mx/temas)
- [Reformas \(http://reformas.gob.mx\)](http://reformas.gob.mx)

Contacto

Mesa de ayuda, dudas e información gobmx@funcionpublica.gob.mx

[Denuncia contra servidores públicos \(https://www.gob.mx/tramites/ficha-presentacion-que-es-que-denuncias-en-las-fuertes-PPS-d\)](https://www.gob.mx/tramites/ficha-presentacion-que-es-que-denuncias-en-las-fuertes-PPS-d)

Mantente informado. Suscríbete.

usuario@ejemplo.com



Síguenos en

ELSA GEOVANNA OSTLER PUJOL

R.F.C. OEPE590503FZ4

Matriz: AVENIDA OBREGON 1 No. S/N COL. FUNDO LEGAL TEL. NOGALES, SONORA, MEXICO 84030 eMail:

Regimen Fiscal: 612

FACTURA

Folio: 1255

Lugar y Fecha de Expedición: Nogales, Sonora, Mex.

Agosto 13 2019 - 08:18:34

CLIENTE: GOBIERNO DEL ESTADO DE SONORA

DIRECCION: COMONFORT Y DR. PALIZA No. 5 N COLONIA: CENTENARIO

CIUDAD: HERMOSILLO ESTADO: SONORA PAIS: MEXICO TELEFONO:

NUM. CLIENTE: 235

RFC: GES790913CT0

CP: 83260

| CANTIDAD | UNIDAD | DESCRIPCIÓN | P. UNITARIO | IMPORTE |
|----------|------------------|-------------|-------------|---------|
| 1.00 | SERVICIO CONSUMO | | 104.83 | 104.83 |

Metodo de Pago: 01, Condiciones de Pago: Numero de Cuenta de Pago:

| | |
|----------|--------|
| SUBTOTAL | 104.83 |
| IVA | 8.37 |
| TOTAL \$ | 113.00 |

Cantidad en Letra: (**CIENTO TRECE PESOS 00/100 M.N.**)

Folio fiscal del CFDI (UUID) F6CF9E8F-F9DA-4AA1-8AB6-EEA93145294D
 Serie del Certificado del SAT 000100000404486074
 Fecha y Hora de certificación, Agosto 13 2019 - 10:18:39
 Sello Digital del SAT GF3zE55RyR1NuVzZdNTK03uM/+BicVXyZhWpucHHe/6q9XtpaBeOa8+dLfsuDU/bKNDeY0+WZZJQy3H28eTU7CCWizqUdab3
 Dx27ZidPaj977eCPYkUjpwL75C1e8mpMkkyVyK28OR3bBtmeVVmh/BYhfZcHVvJypxnoFE3Snf+d3KcQWLLWLLAcX7Lzaph2IE/
 4ks+85pGDacrZitoU1UoWksA1L/w05U1iCNi3RdivPE/GBX0tAU/TTWWeDwssK2Gdgl.Q6anqGdt9PkjXN6urqxMBjDqr35/XUL
 0mcNz7z1dQDXE4d85X3GcqiERZIIpAHDmY Cq+Zbnw==
 Sello Digital del Emisor fnrgGjPw9YVVRUch5NPL6B/6HHVWC/nzmX4Rpy9CIXdNW3Z+XHV9fkNkdUAXwuWwDN3Qg4wCIAWFMq38dUq0+qwd2MuG2vV
 H4m32iN749EP/+QqX1D9B6Zy3ep85ploxW8ggWThR1PjK/STXKp63DaiGHokV59Duo0jY2F9/7tkHyDXIPdACNgPQ02sUdy
 1p+nwyGR0iwowX0I3qzA1YwZ/eziaFGb/kkikW43Q1t02eh4Xv74PcNH06bm7+3IY5RzTc2/shp3ab5tpPjRjWj08ep+6Uj9/
 I3Kaw79p+ju0X+bzvio0T2zNS+GlpF6g804K54w==

Este documento es una representación impresa de un CFDI

Serie de Certificación del Emisor: 000100000404486074

Cadena Original: ||1||F6CF9E8F-F9DA-4AA1-8AB6-EEA93145294D|2019-08-13T10:18:39|N/A50810247C0|fnrgGjPw9YVVRUch5NPL6B/6HHVWC/nzmX4Rpy9CIXdNW3Z+XHV9fkNkdUAXwuWwDN3Qg4wCIAWFMq38dUq0+qwd2MuG2vVH4m32iN749EP/+QqX1D9B6Zy3ep85ploxW8ggWThR1PjK/STXKp63DaiGHokV59Duo0jY2F9/7tkHyDXIPdACNgPQ02sUdy1p+nwyGR0iwowX0I3qzA1YwZ/eziaFGb/kkikW43Q1t02eh4Xv74PcNH06bm7+3IY5RzTc2/shp3ab5tpPjRjWj08ep+6Uj9/I3Kaw79p+ju0X+bzvio0T2zNS+GlpF6g804K54w==|000100000404486074||

Documento Valido

Forma de Pago: 01 Condiciones de Pago:



(http://www.gob.mx/) > Inicio



Verificación de comprobantes fiscales digitales por internet

A través de esta opción, usted podrá verificar si el comprobante fue certificado por el SAT

Folio fiscal*:

RFC emisor*:

RFC receptor*:



Proporcione los dígitos de la imagen*

Verificar CFDI

* Datos obligatorios

RFC del emisor

Nombre o razón social del emisor

RFC del receptor

Nombre o razón social del receptor

OEPE590503FZ4

ELSA GEOVANNA OSTLER PUJOL

GES790913CT0

GOBIERNO DEL ESTADO DE SONORA

Folio fiscal

Fecha de expedición

Fecha certificación SAT

PAC que certificó

F6CF9E8F-F9DA-4AA1-8AB6-EEA93145294D

2019-08-13T08:18:34

2019-08-13T10:18:39

MA50810247C0

Total del CFDI

Efecto del comprobante

Estado CFDI

Estatus de cancelación

\$113.00

Ingreso

Vigente

Cancelable sin aceptación

Imprimir

Enlaces

- [Declaración de Accesibilidad \(https://www.gob.mx/accesibilidad\)](https://www.gob.mx/accesibilidad)
- [Política de privacidad \(https://www.gob.mx/privacidad\)](https://www.gob.mx/privacidad)
- [Términos y Condiciones \(https://www.gob.mx/terminos\)](https://www.gob.mx/terminos)
- [Márca Judicial \(http://wwwordenjuridico.gob.mx\)](http://wwwordenjuridico.gob.mx)
- [Portal de Obligaciones de Transparencia \(http://portaltransparencia.gob.mx\)](http://portaltransparencia.gob.mx)
- [Sistema Infomex \(http://www.informacion.gob.mx/gobierno/federal/home.action\)](http://www.informacion.gob.mx/gobierno/federal/home.action)
- [INAI \(http://inicio.ifai.org.mx/SitePages/Inicio.aspx\)](http://inicio.ifai.org.mx/SitePages/Inicio.aspx)
- [Atada de sitio \(http://www.gob.mx/sistema\)](http://www.gob.mx/sistema)

¿Qué es gob.mx?

Es el portal único de trámites, información y participación ciudadana. Leer más (https://www.gob.mx/que-es-gobmx)

- [En \(sh\) \(https://www.gob.mx/en/india\)](https://www.gob.mx/en/india)
- [Temas \(https://www.gob.mx/temas\)](https://www.gob.mx/temas)
- [Reformas \(http://reformas.gob.mx\)](http://reformas.gob.mx)

Contacto

Mesa de ayuda, dudas e información gobmx@funcionpublica.gob.mx

Denuncia contra servidores públicos (<http://www.gob.mx/tramites/fecha-presentacion-de-quejas-denuncias-en-el-sfo/SFP59>)

Mantente informado. Suscríbete.

usuario@ejemplo.com



Síguenos en



YADIRA SOTO LEYVA
 R.F.C. SOLY740524557
 Régimen fiscal: 612 Personas Físicas con Actividades Empresariales y Profesionales
 Alvaro Obregon 1935 s/n Lomas de Nogales
 Nogales, Blvd Greco, Nogales, Sonora. Mexico. C.P. 84080

FACTURA
A2477

| | | |
|------------------------------------|--------------|---|
| Nombre o razón social | R.F.C. | Lugar, fecha y hora de emisión / certificación |
| GOBIERNO DEL ESTADO DE SONORA ISAF | GES790913CT0 | 84080 2019-08-13T15:33:20 / 2019-08-13T17:33:41 |

| | |
|--|--|
| Dirección | Otros datos fiscales |
| COMONFORT Y DOCTOR PALIZA S/N CENTENARIO HERMOSILLO, HERMOSILLO, SONORA. México. C.P. 83260 | Folio fiscal: 3D11710B-27AA-4A9C-8E8B-C662F88BCDDC Serie del certificado del emisor: 00001000000500095005 Serie del certificado del SAT: 00001000000402846635 Efecto de comprobante: Ingreso Tipo de moneda: MXN - Peso Mexicano RFC del proveedor de certificación: SED1102088J7 |

| No. Ident. | Cantidad | Unidad | Descripción | Valor unitario | Importe |
|--|----------|--------|----------------------|----------------|---------|
| CONSUMO | 1.00 | UD | CONSUMO DE ALIMENTOS | 227.00 | 227.00 |
| Clave prod/serv | | | Clave unidad | | |
| 90101501 - Restaurantes | | | 13 - Raciones | | |
| IVA Crédito aplicado del 50% 8.0%: 18.16 | | | | | |

Importe con letra =DOSCIENTOS CUARENTA Y CINCO PESOS 16/100 MXN=

Este documento es una representación impresa de un CFDI
 Método de pago: PUE Pago en una sola exhibición
 Forma de pago: 01 Efectivo
 Uso de cfdi: G03 Gastos en general

| | |
|------------------------------|---------------|
| Subtotal | 227.00 |
| IVA Crédito aplicado del 50% | 18.16 |
| Total | 245.16 |



Sello digital del emisor:
 EZA8ekKCyh8LmG2fhjLV09np93hVhBk6hBJR40XJJqzKjwAEAk8yZuokBJKc2s2Bj8IGG6++x0KPLLAJY+O+TUelvxryhJ6wLYMYEJlcrMFOI6KHJUOeRm8vncz
 o7DIUkdHNU5EtdbpTHY5NhnplM3Y1H68nJ902sFxodddCGFMHV8q7d6ee60iUoUHCSZeeTKueHCAa6UMRRKGB0ukUNkA/XU1dQ/pCbI TN9U7O00689kRj/TOMnFM
 bIERwNSUY0h2ytS26BbNNLwXQ6cZpYsZlo+ss2QFxFWYWBVknGoH3ZjWgKFvjhtX3VhQleY4d/QekI2DwQO/8g==

Sello digital del SAT:
 g5yNWimZB+34Tb9xV5nuJdtfxyrNsbFlqjZn4ctwK1ujgy5BvMenG0gSxU/8+UvLedawFWz7QJVPW9S9hafCmusauy3IK7hKQurM1oMBNIUCteqfXESLjws6Xtog5mK2x
 pPDVZGOXotMWFSSm5mUnuk9XArwBju2Q2L5rszrRQK2LqSqBPEAJx8RhxAH2Pso8/VkptYkhvYgErjAAUihXhjlyzJ986HKW1Ywkd1/b7QZrguxeoqMZf8CdU6Xj
 fB47gJlRQ1S6/qo4CH+uYzRunuN73MUB6ZKwAX56N8Xo34dXNyg9zgoUHCg1Xpy1WauX52q4Rfww==

Cadena original del complemento de certificación digital del SAT:
 ||1.1|3D11710B-27AA-4A9C-8E8B-C662F88BCDDC|2019-08-13T17:33:41|SED1102088J7|EZA8ekKCyh8LmG2fhjLV09np93hVhBk6hBJR40XJJqzKjwAEAk8yZuokBJKc2s2Bj8IGG6++x0KPLLAJY+O+TUelvxryhJ6wLYMYEJlcrMFOI6KHJUOeRm8vncz
 o7DIUkdHNU5EtdbpTHY5NhnplM3Y1H68nJ902sFxodddCGFMHV8q7d6ee60iUoUHCSZeeTKueHCAa6UMRRKGB0ukUNkA/XU1dQ/pCbI TN9U7O00689kRj/TOMnFMbIERwNSUY0h2ytS26BbNNLwXQ6cZpYsZlo+ss2QFxFWYWBVknGoH3ZjWgKFvjhtX3VhQleY4d/QekI2DwQO/8g==|00001000000402846635||

```

<?xml version="1.0" encoding="UTF-8"?>
<cfdi:Comprobante
Sello="EZA8ekKCyh8LmG2fhjLV09np93hVhBKbk6hBJR40jXJqIzKjwAEAk6yZuokBJKKczs2Bj8IGG6++x0KPLLHAJY+O+TUelVexryhIJ6wLYMYEjIcrMF
xsi:schemaLocation="http://www.sat.gob.mx/cfd/3 http://www.sat.gob.mx/sitio_internet/cfd/3/cfdv33.xsd" Version="3.3" Total="245.16" TipoDeComprobante="I"
SubTotal="227.00" Serie="A" NoCertificado="00001000000500095005" Moneda="MXN" MetodoPago="PUE" LugarExpedicion="84080" FormaPago="01" Folio="2477"
Fecha="2019-08-13T15:33:20"
Certificado="MIF1zCCA7+gAw1BAgIUMDAwMDEwMDAwMDA1MDAwOTUwMDUwDQYJKoZIhvcNAQELBQAwggGEMSAwHgYDVQQDDBdBVVRPUklI
xmlns:xsi="http://www.w3.org/2001/XMLSchema-instance" xmlns:cfdi="http://www.sat.gob.mx/cfd/3">
  <cfdi:Emisor Rfc="SOLY740524557" RegimenFiscal="612" Nombre="YADIRA SOTO LEYVA"/>
  <cfdi:Receptor Rfc="GES790913CT0" Nombre="GOBIERNO DEL ESTADO DE SONORA ISAF" UsoCFDI="G03"/>
  - <cfdi:Conceptos>
    - <cfdi:Concepto ValorUnitario="227.00" Unidad="UD" NoIdentificacion="CONSUMO" Importe="227.00" Descripcion="CONSUMO DE ALIMENTOS"
      ClaveUnidad="13" ClaveProdServ="90101501" Cantidad="1.00">
      - <cfdi:Impuestos>
        - <cfdi:Traslados>
          <cfdi:Traslado Importe="18.16" TipoFactor="Tasa" TasaOCuota="0.080000" Impuesto="002" Base="227.00"/>
        </cfdi:Traslados>
      </cfdi:Impuestos>
    </cfdi:Concepto>
  </cfdi:Conceptos>
  <cfdi:Impuestos TotalImpuestosTrasladados="18.16">
    - <cfdi:Traslados>
      <cfdi:Traslado Importe="18.16" TipoFactor="Tasa" TasaOCuota="0.080000" Impuesto="002"/>
    </cfdi:Traslados>
  </cfdi:Impuestos>
  - <cfdi:Complemento>
    <tfd:TimbreFiscalDigital xsi:schemaLocation="http://www.sat.gob.mx/TimbreFiscalDigital
      http://www.sat.gob.mx/sitio_internet/cfd/TimbreFiscalDigital/TimbreFiscalDigitalv11.xsd" Version="1.1"
      xmlns:xsi="http://www.w3.org/2001/XMLSchema-instance"
      SelloSAT="g5yNWiiimZB+34Tb9xV5nuJdtfxyrNsbFlqjZn4ctwK1ujgy5BvMenG0gSxU/8+UvLedewfFWz7QJVIPW9S9hefCmuseuy3Ik7hKQurM1oI
      NoCertificadoSAT="00001000000402846635"
      SelloCFD="EZA8ekKCyh8LmG2fhjLV09np93hVhBKbk6hBJR40jXJqIzKjwAEAk6yZuokBJKKczs2Bj8IGG6++x0KPLLHAJY+O+TUelVexryhIJ6
      RfcProvCertif="SED1102088J7" FechaTimbrado="2019-08-13T17:33:41" UUID="3D11710B-27AA-4A9C-8E8B-C662F88BCDDC"
      xmlns:tfd="http://www.sat.gob.mx/TimbreFiscalDigital"/>
  </cfdi:Complemento>
</cfdi:Comprobante>

```

(http://www.gob.mx/) Inicio



Verificación de comprobantes fiscales digitales por internet

A través de esta opción, usted podrá verificar si el comprobante fue certificado por el SAT

| | | |
|--|----------------------|---|
| Folio fiscal*: | RFC emisor*: | RFC receptor*: |
| <input type="text"/> | <input type="text"/> | <input type="text"/> |
| Proporcione los dígitos de la imagen* | | |
| <input type="text"/> | | <input type="button" value="Verificar CFDI"/> |

* Datos obligatorios

| | | | |
|--------------------------------------|---|--------------------------------|---|
| RFC del emisor | Nombre o razón social del emisor | RFC del receptor | Nombre o razón social del receptor |
| SOLY740524557 | YADIRA SOTO LEYVA | GES790913CT0 | GOBIERNO DEL ESTADO DE SONORA ISAF |
| Folio fiscal | Fecha de expedición | Fecha certificación SAT | PAC que certificó |
| 3D11710B-27AA-4A9C-8E8B-C662F88BCDDC | 2019-08-13T15:33:20 | 2019-08-13T17:33:41 | SED1102088J7 |
| Total del CFDI | Efecto del comprobante | Estado CFDI | Estatus de cancelación |
| \$245.16 | Ingreso | Vigente | Cancelable sin aceptación |

Enlaces

- [Declaración de Accesibilidad \(https://www.gob.mx/accesibilidad\)](https://www.gob.mx/accesibilidad)
- [Política de privacidad \(https://www.gob.mx/privacidad\)](https://www.gob.mx/privacidad)
- [Terminos y Condiciones \(https://www.gob.mx/terminos\)](https://www.gob.mx/terminos)
- [Marco Jurídico \(https://www.ordenjuridico.gob.mx\)](https://www.ordenjuridico.gob.mx)
- [Portal de Obligaciones de Transparencia \(http://portaltransparencia.gob.mx\)](http://portaltransparencia.gob.mx)
- [Sistema Informex \(https://www.informex.org.mx/gobierno/federal/home.action\)](https://www.informex.org.mx/gobierno/federal/home.action)
- [Buena Noia \(http://buena.noia.org.mx/SitePages/Inicio.aspx\)](http://buena.noia.org.mx/SitePages/Inicio.aspx)
- [Mapa de sitio \(https://www.gob.mx/sistema\)](https://www.gob.mx/sistema)

¿Qué es gob.mx?

Es el portal único de trámites, información y participación ciudadana. [Leer más \(https://www.gob.mx/que-es-gobmx\)](https://www.gob.mx/que-es-gobmx)

[English \(https://www.gob.mx/en/indic\)](https://www.gob.mx/en/indic)

[Temas \(https://www.gob.mx/temas\)](https://www.gob.mx/temas)

[Reformas \(https://reformas.gob.mx\)](https://reformas.gob.mx)

Contacto

Mesa de ayuda, dudas e información: gobmx@funcionpublica.gob.mx

[Denuncia contra servidores públicos \(https://www.gob.mx/tramites/ficha/preseleccionacion-de-quejas-y-denuncias-en-la-sf/SP5d\)](https://www.gob.mx/tramites/ficha/preseleccionacion-de-quejas-y-denuncias-en-la-sf/SP5d)

Mantente informado. Suscríbete.

Síguenos en

OPERADORA VAAS, S. DE R.L. DE C.V. OVA1503028E4
 JUAREZ 22 CENTRO NOGALES SONORA MEXICO 84030 Tel.:6313121346 Correo:
 hotelsancarlosnogales@hotmail.com Web: <http://hotelsancarlosnogales.com.mx>

FACTURA
H 48255
 13-AGO-19
 Hoja 1 de 1

Folio Fiscal: EAA474C8-9983-4346-91DB-36E81700BFCA No. de Serie del Certificado del CSD: 00001000000414547263
 Fecha y hora de certificación: 2019-08-13T20:57:55 Lugar, fecha y hora de emisión: 84030, 2019-08-13T18:57:11
 No. de Serie del Certificado del SAT: 00001000000404998014 Régimen Fiscal: 601 General de Ley Personas Morales

Huesped: ECHAVE CASTRO ULISES Entrada: 12-AGO-2019 03:16:27P
 RFC: GES790913CTO Cliente: 5934 Salida: 14-AGO-2019
 Empresa: GOBIERNO DEL ESTADO DE SONORA Tarifa: \$500.00
 Habit.: 109
 Domicilio: COMONFORT Y DOCTOR PALIZA S/N COL. CENTENARIO HERMOSILLO SONORA MEXICO Cuenta: 111822
 83260

| Fecha | Refer. | Usuari | Concepto | Unid. | Cve.U. | Cve.Pr./Se. | Subtotal | Imp.Hosp. | IVA | Total |
|-----------|--------|--------|-------------------------|-------|--------|-------------|----------|-----------|-------|--------|
| 13-AGO-19 | | frvg | HOS HOSPEDAJE 13-AGO-19 | HOS | E48 | 90111501 | 454.55 | 9.09 | 36.36 | 500.00 |

Tipo de Comprobante: Ingreso, Moneda: MXN, Uso del CFDI: G03 Gastos en general, Subtotal: 454.55
 Forma de Pago: 01 Efectivo, Método de Pago: PUE Pago en una sola exhibición, 2% Hospedaje: 9.09
 (SON QUINIENTOS PESOS 00/100 M.N.) IVA 8% 36.36
 Hab.: 109 Usu.: frvg FRANCISCO RAMON VEGA GONZALEZ F.P.: EFE Cuenta: **TOTAL: \$500.00**



Sello Digital del CFDI:
 FAXN//0xKcdqXJ0audLmkBRHX3K3Pb9Oyrt4oo+vx2okwxcv05d+qqlapo3jqtVIFs3v407ZnsESRNV7xEGwgTqWAKAGDX-aT2p3kouA7U3qY2Ssd0BZTSAiS+SL/bBnNzqXJ0300
 dGc5tjPsh15pF6ts7bfs/hzxb391Qaygu7vaeUS4+kj/r228-nkHoyh813VtVqce17TRk8Kcb09mu1roh1Q80LwSPX/+pon/1ys+xfqfmg9ze+npD8gqVDF2boBo6qbBH6Mm
 wDpGcAnPdVw6HqA+1t7IZxe5Hf77LA4vK8vnrLYxcJ9Coy3vW8KAK111zc22Zf4w==
 Sello Digital del SAT:
 ksvk0UaM0500P06610299xQwX81CPEXE171C20hcBjK5kXOXjQoR0rRnsgrWhrbVW/A5FTTHLC/ciggE5NfnP4ei2b4yR0UzjbbCRYh0Yo2m1Etyoo8dfGtrbQuAocbdchFWLzK
 jZiFXb8wodiJFhXMM2D3FDQ3EFlmR1hewvuxD84G89HqAKNV1L02m11P6IKT4n1Pd24Hdz71k+ABP1nj0RYt8eq+YxA0F2pZniK8KGlYqK33Z1um72mheGroZnuRc)511I6M9G
 ZgVj+ASRuQKE2cm956K5/q5GCTRHkK8eqz44wLTHUKR2mGWS3wya77QNuYqg==
 Cadena original del complemento de certificación digital del SAT:
 ||1.1|EAA474C8-9983-4346-91DB-36E81700BFCA|2019-08-13T20:57:55|PPD101129EA3|FAXN//0xKcdqXJ0audLmkBRHX3K3Pb9Oyrt4oo+vx2okwxcv05d+qqlapo3jqt
 vIFs3v407ZnsESRNV7xEGwgTqWAKAGDX-aT2p3kouA7U3qY2Ssd0BZTSAiS+SL/bBnNzqXJ0300dGc5tjPsh15pF6ts7bfs/hzxb391Qaygu7vaeUS4+kj/r228-nkHoyh813VtVq
 ce17TRk8Kcb09mu1roh1Q80LwSPX/+pon/1ys+xfqfmg9ze+npD8gqVDF2boBo6qbBH6MmWpGcAnPdVw6HqA+1t7IZxe5Hf77LA4vK8vnrLYxcJ9Coy3vW8KAK111zc22Zf4
 w==|00001000000404998014|]
 RFC del Proveedor de Certificación: PPD101129EA3

Este CFDI fue certificado por el PAC Prodigia autorización del SAT 09763 publicada 2013-02-19 14:00:00. Para descargar el Este documento es una representación impresa de un CFDI



(http://www.gob.mx/) Inicio



Verificación de comprobantes fiscales digitales por internet

A través de esta opción, usted podrá verificar si el comprobante fue certificado por el SAT

Folio fiscal*:

RFC emisor*:

RFC receptor*:



Proporcione los dígitos de la imagen*:

Verificar CFDI

* Datos obligatorios

| RFC del emisor | Nombre o razón social del emisor | RFC del receptor | Nombre o razón social del receptor |
|--------------------------------------|------------------------------------|-------------------------|------------------------------------|
| OVA1503028E4 | OPERADORA VAAS, S. DE R.L. DE C.V. | GES790913CT0 | GOBIERNO DEL ESTADO DE SONORA |
| Folio fiscal | Fecha de expedición | Fecha certificación SAT | PAC que certificó |
| EAA474C8-9983-4346-91DB-36E81700BFCA | 2019-08-13T18:57:11 | 2019-08-13T20:57:55 | PPD101129EA3 |
| Total del CFDI | Efecto del comprobante | Estado CFDI | Estatus de cancelación |
| \$500.00 | Ingreso | Vigente | Cancelable sin aceptación |

Imprimir

Enlaces

- [Declaración de Accesibilidad \(https://www.gob.mx/accesibilidad\)](https://www.gob.mx/accesibilidad)
- [Política de privacidad \(https://www.gob.mx/privacidad\)](https://www.gob.mx/privacidad)
- [Términos y Condiciones \(https://www.gob.mx/terminos\)](https://www.gob.mx/terminos)
- [Marco Jurídico \(http://www.gob.mx/portaljuridico\)](http://www.gob.mx/portaljuridico)
- [Portal de Obligaciones de Transparencia \(http://portal.transparencia.gob.mx\)](http://portal.transparencia.gob.mx)
- [Sistema Informes \(http://www.informex.org.mx/gobierno/federat/home/accion\)](http://www.informex.org.mx/gobierno/federat/home/accion)
- [INAI \(http://inicio.iaf.org.mx/sitePages/efe.aspx\)](http://inicio.iaf.org.mx/sitePages/efe.aspx)
- [Mapa de sitio \(https://www.gob.mx/sitemap\)](https://www.gob.mx/sitemap)

¿Qué es gob.mx?

Es el portal único de trámites, información y participación ciudadana. Leer más (https://www.gob.mx/que-es-gobmx)

- [English \(https://www.gob.mx/es/index\)](https://www.gob.mx/es/index)
- [Temas \(https://www.gob.mx/temas\)](https://www.gob.mx/temas)
- [Reformas \(http://reformas.gob.mx\)](http://reformas.gob.mx)

Contacto

- Mesa de ayuda, dudas e información: gobmx@funcionpublica.gob.mx
- Denuncia contra servidores públicos: <http://www.gob.mx/tramites/ficha/presentacion-de-solicitud-demanda-en-la-sfu-SFP59>

Mantente informado. Suscríbete.

usuario@ejemplo.com



Síguenos en



CADENA COMERCIAL OXO, SA DE CV
R.F.C. CCO8605231N4

Lugar de Expedición
CP:84000

Factura: 248393011

Régimen Fiscal:

623 – Opcional para Grupos de Sociedades

Folio Fiscal:

032e0104-5f79-4538-ab2f-7965697ac9b5

Número del serie CSD del SAT: 00001000000414211380

Número del serie CSD del emisor: 00001000000405409176

Serie: NLS

I-INGRESO

Uso CFDI: G03 - Gastos en general

Fecha de emisión: 2019-08-13T23:26:43

Fecha de certificación: 2019-08-13T23:26:44

Facturado a: GOBIERNO DEL ESTADO DE SONORA
Dirección: COMONFORT Y DR. PALIZA N. 51
Delegación/Municipio: HERMOSILLO
RFC: GES790913CT0
C.P : 83260
Colonia: CENTENARIO
Estado: SONORA

| Cantidad | Clave ID | Artículo | Precio unitario | Impuesto | Importe |
|-------------|----------|---|-----------------|----------|---------|
| 1.000000 EA | 50202309 | BEBIDA ENERGIZANTE GATORADE 500 ML BOTE NARANJA | 23.61 | 1.89 | 23.61 |
| 1.000000 EA | 50192100 | FRITOS SAL TU BOTANA SABRITAS 96 GRS | 18.06 | 1.44 | 18.06 |
| 1.000000 EA | 50202309 | POWERADE FRUTAS 1LT | 18.06 | 1.44 | 18.06 |
| 1.000000 EA | 50202309 | POWERADE ZERO MORAS 1LT | 18.06 | 1.44 | 18.06 |
| 1.000000 EA | 50202301 | BONAFONT NATURAL 750ML TAPA PLANA | 10.00 | 0.00 | 10.00 |

| | | |
|---------------------------------|------------------|--------------|
| PUE-PAGO EN UNA SOLA EXHIBICIÓN | SUBTOTAL | 87.79 |
| Forma de Pago | TASA I.V.A 0% | 0.00 |
| 01 | TASA I.V.A 8% | 4.77 |
| | TASA IEPS 8% | 1.44 |
| | TOTAL MXN | 94.00 |

Sello digital del CFDI

YORmsRawguM1bDj1K17AMuVykrYWB7stf6b65S+i44kQ8C9OSCj6JxbLd7fOs0OBncPIXNhLT4jg0IGPg5nT4WMez1muduLG7crjbQoGct71RFcdMAAd7rTSTdMu16nWUSV8aqE/yt7TIqKTsH28IDRpiypLUdnis38asOWuUEksEcHAfm2EhMCQ9IB/nmnlEdiqKLizaFysKWElZKI43CJ2xoMqvh5ECcPvC74Llc0+sYSzWY4hSf9wQ+8UXHOpkYRMday/q7tp7txnyUuHFh2P5dfi6qme2mp35//9JYId/5r6ZPzjbsZThrlIAIAIBilpTamtUP9CvdraZax0byw==

Sello digital del SAT

GFC9IMGbDPtYQezdGahz1IVSeG/IZGif5wUGy4f3A7pH47MU/o/Ee+Z/KTwS7hv4QqS+htQoLHmAmjwAnZNo/xwNQ8ae1jaJVzDqo11teLQ5qKnYgHvfohf5kULAUHa2IhgI9hxO+U2ReXeb6uwxLxVBqdHausbjliB9gwXTUyA3uFHxR4Dpft6YC3dymNN+LhGJWSRjqV8fJPgMLyTudik5EwkYvmu85Cnf44ciwESI8rC5/nhQO+gYcKIP71zhQ2vaPhXto/SitOUctdGy2gL6RZJoANXiADyCTiOh52OOQwZ98N4BPrHice7B+cjL1wCqQAqQCMZ9KVEUkw==

Cadena Original

||1.1|032e0104-5f79-4538-ab2f-7965697ac9b5|2019-08-13T23:26:44|SNF171020F3A|YORmsRawguM1bDj1K17AMuVykrYWB7stf6b65S+i44kQ8C9OSCj6JxbLd7fOs0OBncPIXNhLT4jg0IGPg5nT4WMez1muduLG7crjbQoGct71RFcdMAAd7rTSTdMu16nWUSV8aqE/yt7TIqKTsH28IDRpiypLUdnis38asOWuUEksEcHAfm2EhMCQ9IB/nmnlEdiqKLizaFysKWElZKI43CJ2xoMqvh5ECcPvC74Llc0+sYSzWY4hSf9wQ+8UXHOpkYRMday/q7tp7txnyUuHFh2P5dfi6qme2mp35//9JYId/5r6ZPzjbsZThrlIAIAIBilpTamtUP9CvdraZax0byw==|00001000000414211380||

*Este documento es una representación impresa de un CFDI.

(http://www.gob.mx/) > Inicio



Verificación de comprobantes fiscales digitales por internet

A través de esta opción, usted podrá verificar si el comprobante fue certificado por el SAT

| | | |
|---|--|--------------------------------|
| Folio fiscal*: | RFC emisor*: | RFC receptor*: |
|  | Proporcione los dígitos de la imagen* | |
| | | Verificar CFDI |

* Datos obligatorios

| | | | |
|--------------------------------------|---|--------------------------------|---|
| RFC del emisor | Nombre o razón social del emisor | RFC del receptor | Nombre o razón social del receptor |
| CCO8605231N4 | CADENA COMERCIAL OXXO, SA DE CV | GES790913CT0 | GOBIERNO DEL ESTADO DE SONORA |
| Folio fiscal | Fecha de expedición | Fecha certificación SAT | PAC que certificó |
| 032E0104-5F79-4538-AB2F-7965697AC9B5 | 2019-08-13T23:26:43 | 2019-08-13T23:26:44 | SNF171020F3A |
| Total del CFDI | Efecto del comprobante | Estado CFDI | Estatus de cancelación |
| \$94.00 | Ingreso | Vigente | Cancelable sin aceptación |

[Imprimir](#)

Enlaces

- [Declaración de Accesibilidad \(https://www.gob.mx/accesibilidad\)](https://www.gob.mx/accesibilidad)
- [Política de privacidad \(https://www.gob.mx/privacidad\)](https://www.gob.mx/privacidad)
- [Terminos y Condiciones \(https://www.gob.mx/terminos\)](https://www.gob.mx/terminos)
- [Marco Jurídico \(http://www.tribunajudicial.gob.mx\)](http://www.tribunajudicial.gob.mx)
- [Portal de Obligaciones de Transparencia \(http://portal.transparencia.gob.mx\)](http://portal.transparencia.gob.mx)
- [Sistema Infomex \(https://www.infomex.org/gobierno/federal/home.action\)](https://www.infomex.org/gobierno/federal/home.action)
- [IFAI \(http://inicio.fis.fon.mx/site/Pages/ifa.aspx\)](http://inicio.fis.fon.mx/site/Pages/ifa.aspx)
- [Mapa de sitio \(https://www.gob.mx/sitemap\)](https://www.gob.mx/sitemap)

¿Qué es gob.mx?

- Es el portal único de trámites, información y participación ciudadana. [Leer más \(https://www.gob.mx/quees\)](https://www.gob.mx/quees)
- [English \(https://www.gob.mx/en/index\)](https://www.gob.mx/en/index)
- [Temas \(https://www.gob.mx/temas\)](https://www.gob.mx/temas)
- [Reformas \(http://reformas.gob.mx\)](http://reformas.gob.mx)

Contacto

- Mesa de ayuda, dudas e información gobmx@funcionpublica.gob.mx
- [Denuncia contra servidores públicos \(https://www.gob.mx/tramites/ficha/que-entendamos-que-es-una-denuncia-en-las-fp/SEP54\)](https://www.gob.mx/tramites/ficha/que-entendamos-que-es-una-denuncia-en-las-fp/SEP54)

Mantente informado. Suscríbete.

usuari@ejemplo.com

Síguenos en



CADENA COMERCIAL OXO, SA DE CV
R.F.C. CCO8605231N4

Lugar de Expedición
CP:84000

Factura: 248753261

Régimen Fiscal:
623 – Opcional para Grupos de Sociedades

Serie: NLS
I-INGRESO
Uso CFDI: G03 - Gastos en general

Folio Fiscal:
ce684d52-27c3-43ad-b42c-5610f618d539

Número del serie CSD del SAT: 00001000000414211380
Número del serie CSD del emisor: 00001000000405409176

Fecha de emisión: 2019-08-17T14:35:34
Fecha de certificación: 2019-08-17T14:35:34

Dirección: COMONFORT Y DR. PALIZA N. 51
Delegación/Municipio: HERMOSILLO
RFC: GES790913CT0

C.P : 83260
Colonia: CENTENARIO
Estado: SONORA

| Cantidad | Clave ID | Artículo | Precio unitario | Impuesto | Importe |
|-------------|----------|---|-----------------|----------|---------|
| 1.000000 EA | 50202309 | BEBIDA ENERGIZANTE GATORADE 500 ML BOTE NARANJA | 23.61 | 1.89 | 23.61 |
| 1.000000 EA | 50201708 | R16OZ AME INTENSO NLS | 14.81 | 1.19 | 14.81 |
| 1.000000 EA | 50181900 | PASTELITO CHOCO ROLES MARINELA 80 GR BOLSA CHOCOLATE Y PINA | 13.89 | 1.11 | 13.89 |
| 1.000000 EA | 50181900 | PAN DULCE MANTECADAS BIMBO 125 GR BOLSA VAINILLA | 20.37 | 1.63 | 20.37 |
| 1.000000 EA | 50202301 | BONAFONT NATURAL 750ML TAPA PLANA | 10.00 | 0.00 | 10.00 |

| | | |
|--|----------------------|-------|
| PUE-PAGO EN UNA SOLA EXHIBICIÓN Forma de Pago 01 | SUBTOTAL | 82.68 |
| | TASA I.V.A 0% | 0.00 |
| | TASA I.V.A 8% | 3.08 |
| | TASA IEPS 8% | 2.74 |
| | TOTAL MXN | 88.50 |

Sello digital del CFDI

Yk5tF4cQ9OIWxPKfNG6LZtZKwZpduoGk8tDGpge+Kk4dqmDu9Gjqt+mR4zhp6JIMX13g5YOtrLRjB6AlyQNu+bctW9BXUYML0iykCA3YN/jWKhXqgCTo48Yd4e9zHwPTKr9Hla7Ca0RWjmOdJaO06v94ePjG9mQpOs7Yb5NVJ/yVrK6qSXP7C/Zsmf+Z9i8vS7XhZLfG2VcNn4dHHAKtOKafqRf1n1QxHmgVB9S464AdH3lwQFijSM0sP3p1jjiDNU23WpxzSF57kriWY7Z6VCR86zcVgJmJUyyYiBOAgZD2JrjTrM6ywoWtrkebKMmaulnawFNtpA7QQAR7XlwiiA==

Sello digital del SAT

k/mfL2BI8kiD8nFvoN4LVUbGn2KH1nOv5a85FjJqGaOJUSuxKXw2tP4zLWJ5F+9tK/wlZ34r4xYGmxmJmY73htCUvtNXHVY7js9S1T7Q B6/Hg/A8O9ge+Hil9rKSvliivmyG46jVGOPSGbX678++wCyMTKvbAYMTlabl3LN6lerhPzjLlSj8wRuXR7Y1ooo9fL4CSyKkiYSRr5W2Li A3psxAQwY9/9tE0dp2S0W4W+qaNlrKdFJfnquaXgHlf2iy8IS9zAnzEKjtqhWPfrGokr6a+PXs9qefBwD8d0FgJXV1d+99Te5m9d02mwE9 xUfuyFyOp+3e2XfdkUshltZA==

Cadena Original

||1.1|ce684d52-27c3-43ad-b42c-5610f618d539|2019-08-17T14:35:34|SNF171020F3A|Yk5tF4cQ9OIWxPKfNG6LZtZKwZpduoGk8tDGpge+Kk4dqmDu9Gjqt+mR4zhp6JIMX13g5YOtrLRjB6AlyQNu+bctW9BXUYML0iykCA3YN/jWKhXqgCTo48Yd4e9zHwPTKr9Hla7Ca0RWjmOdJaO06v94ePjG9mQpOs7Yb5NVJ/yVrK6qSXP7C/Zsmf+Z9i8vS7XhZLfG2VcNn4dHHAKtOKafqRf1n1QxHmgVB9S464AdH3lwQFijSM0sP3p1jjiDNU23WpxzSF57kriWY7Z6VCR86zcVgJmJUyyYiBOAgZD2JrjTrM6ywoWtrkebKMmaulnawFNtpA7QQAR7XlwiiA==|00001000000414211380||

*Este documento es una representación impresa de un CFDI.

```

<?xml version="1.0" encoding="UTF-8"?>
<cfdi:Comprobante xmlns:implocal="http://www.sat.gob.mx/implocal" xmlns:pago10="http://www.sat.gob.mx/Pagos"
xmlns:xsi="http://www.w3.org/2001/XMLSchema-instance" xmlns:cfdi="http://www.sat.gob.mx/cfd/3" xsi:schemaLocation="http://www.sat.gob.mx/cfd/3
http://www.sat.gob.mx/sitio_internet/cfd/3/cfdv33.xsd" LugarExpedicion="84000" MetodoPago="PUE" TipoDeComprobante="I" Total="88.50" Moneda="MXN"
SubTotal="82.68"
Certificado="MIIGSzCCBD0gAwIBAgIUMDAwMDEwMDAwMDA0MDU0MDkxNzYwDQYJKoZIhvcNAQELBQAwggGyMTgwNgYDVQQDDC9BLkMuIGRlbn
NoCertificado="00001000000405409176" FormaPago="01"
Sello="Yk5tF4cQ9OIWxPKfNG6LZtZKwZpduoGk8tDGpqe+Kk4dqmDu9Gjqt+mR4zhp6JIMX13g5Y0trLRjB6AIyQNu+bctW9BXUYML0iykCA3YN/jWKhXqg
Fecha="2019-08-17T14:35:34" Folio="248753261" Serie="NLS" Version="3.3">
  <cfdi:Emisor RegimenFiscal="623" Nombre="CADENA COMERCIAL OXXO, SA DE CV" Rfc="CCO8605231N4"/>
  <cfdi:Receptor Rfc="GES790913CT0" UsoCFDI="G03"/>
  <cfdi:Conceptos>
    <cfdi:Concepto Importe="23.61" ValorUnitario="23.61" Descripcion="BEBIDA ENERGIZANTE GATORADE 500 ML BOTE NARANJA" Unid="EA"
ClaveUnid="EA" Cantidad="1.000000" ClaveProdServ="50202309">
      <cfdi:Impuestos>
        <cfdi:Traslados>
          <cfdi:Traslado Importe="1.89" TasaOCuota="0.080000" TipoFactor="Tasa" Impuesto="002" Base="23.61"/>
        </cfdi:Traslados>
      </cfdi:Impuestos>
    </cfdi:Concepto>
    <cfdi:Concepto Importe="14.81" ValorUnitario="14.81" Descripcion="R16OZ AME INTENSO NLS " Unid="EA" ClaveUnid="EA" Cantidad="1.000000"
ClaveProdServ="50201708">
      <cfdi:Impuestos>
        <cfdi:Traslados>
          <cfdi:Traslado Importe="1.19" TasaOCuota="0.080000" TipoFactor="Tasa" Impuesto="002" Base="14.81"/>
        </cfdi:Traslados>
      </cfdi:Impuestos>
    </cfdi:Concepto>
    <cfdi:Concepto Importe="13.89" ValorUnitario="13.89" Descripcion="PASTELITO CHOCO ROLES MARINELA 80 GR BOLSA CHOCOLATE Y PINA"
Unid="EA" ClaveUnid="EA" Cantidad="1.000000" ClaveProdServ="50181900">
      <cfdi:Impuestos>
        <cfdi:Traslados>
          <cfdi:Traslado Importe="1.11" TasaOCuota="0.080000" TipoFactor="Tasa" Impuesto="003" Base="13.89"/>
          <cfdi:Traslado Importe="0.00" TasaOCuota="0.000000" TipoFactor="Tasa" Impuesto="002" Base="15.00"/>
        </cfdi:Traslados>
      </cfdi:Impuestos>
    </cfdi:Concepto>
    <cfdi:Concepto Importe="20.37" ValorUnitario="20.37" Descripcion="PAN DULCE MANTECADAS BIMBO 125 GR BOLSA VAINILLA" Unid="EA"
ClaveUnid="EA" Cantidad="1.000000" ClaveProdServ="50181900">
      <cfdi:Impuestos>
        <cfdi:Traslados>
          <cfdi:Traslado Importe="1.63" TasaOCuota="0.080000" TipoFactor="Tasa" Impuesto="003" Base="20.37"/>
          <cfdi:Traslado Importe="0.00" TasaOCuota="0.000000" TipoFactor="Tasa" Impuesto="002" Base="22.00"/>
        </cfdi:Traslados>
      </cfdi:Impuestos>
    </cfdi:Concepto>
    <cfdi:Concepto Importe="10.00" ValorUnitario="10.00" Descripcion="BONAFONT NATURAL 750ML TAPA PLANA" Unid="EA" ClaveUnid="EA"
Cantidad="1.000000" ClaveProdServ="50202301">
      <cfdi:Impuestos>
        <cfdi:Traslados>
          <cfdi:Traslado Importe="0.00" TasaOCuota="0.000000" TipoFactor="Tasa" Impuesto="002" Base="10.00"/>
        </cfdi:Traslados>
      </cfdi:Impuestos>
    </cfdi:Concepto>
  </cfdi:Conceptos>
  <cfdi:Impuestos TotalImpuestosTrasladados="5.82">
    <cfdi:Traslados>
      <cfdi:Traslado Importe="3.08" TasaOCuota="0.080000" TipoFactor="Tasa" Impuesto="002"/>
      <cfdi:Traslado Importe="2.74" TasaOCuota="0.080000" TipoFactor="Tasa" Impuesto="003"/>
      <cfdi:Traslado Importe="0.00" TasaOCuota="0.000000" TipoFactor="Tasa" Impuesto="002"/>
    </cfdi:Traslados>
  </cfdi:Impuestos>
  <cfdi:Complemento>
    <tfd:TimbreFiscalDigital xsi:schemaLocation="http://www.sat.gob.mx/TimbreFiscalDigital
http://www.sat.gob.mx/sitio_internet/cfd/TimbreFiscalDigital/TimbreFiscalDigitalv11.xsd" Version="1.1"
SelloSAT="k/mfl2BI8kiD8nFvoN4LVUbGn2KH1nOv5a85FjIqGaOJUSuxKXw2tP4zLWJ5F+9tK/wLZ34r4xYGmXmJmY73htCUvtNXHVY7js9S1Ti"
NoCertificadoSAT="000010000000414211380"
SelloCFD="Yk5tF4cQ9OIWxPKfNG6LZtZKwZpduoGk8tDGpqe+Kk4dqmDu9Gjqt+mR4zhp6JIMX13g5Y0trLRjB6AIyQNu+bctW9BXUYML0iyk
FechaTimbrado="2019-08-17T14:35:34" RfcProvCertif="SNF171020F3A" UUID="ce684d52-27e3-43ad-b42e-5610f618d539"
xmlns:tfd="http://www.sat.gob.mx/TimbreFiscalDigital"/>
  </cfdi:Complemento>
  <cfdi:Addenda>
    <ns:diverza xmlns:ns="http://www.diverza.com/ns/addenda/diverza/1" version="1.1">
      <ns:generales tipoDocumento="Factura"/>
      <ns:clavesDescripcion c_UsoCFDI="Gastos en general" c_RegimenFiscal="Opcional para Grupos de Sociedades" c_MetodoPago="PAGO EN UNA
SOLA EXHIBICION" c_TipoDeComprobante="Ingreso"/>
      <ns:receptor>
        <ns:domicilioFiscalR codigoPostal="83260" pais="Mexico" estado="SONORA" municipio="HERMOSILLO" ciudad="HERMOSILLO"
colonia="CENTENARIO" numero="51" calle="COMONFORT Y DR. PALIZA"/>
      </ns:receptor>
    </ns:diverza>
  </cfdi:Addenda>

```

