



2 al millar

Relación de documentación comprobatoria:

Gastos por Comprobar:

Nombre : José Pedro Perez Lara

Comisión a: Ures, sonora.

Período de: 17 de octubre

Oficio de Comisión: ECOP-DEC-1936/2019

Cheque No. _____ de Fecha: _____ Importe \$ 300.00

Vehículo Asignado _____

Gastos Programados _____

Banco: _____ Cuenta: _____

_____ \$ 300.00

No.	Fecha	Factura	Prestador de Servicio/ Concepto	Importe
1	24/10/2019	257666427	consumo	140.00
2	17/10/2019	5388	consumo	200.00
3				
4				
5				
6				
7				
8				
9				
10				
11				
12				
13				
14				
15				
16				
17				
18				

Toda entrega por concepto de "Gastos a Comprobar" deberá quedar cubierta ante la Dirección General de Administración y Control Presupuestal, al siguiente día hábil de concluida la Comisión.

[Handwritten signature]

Firma de conformidad

Firma de Recepción y Fecha

Firma de Persona Comisionada

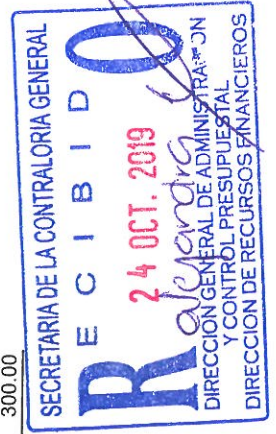

Revisada OK.

LIC. Fernando Herrera Sáldate
Director General de Evaluación y Control de la Obra Publica
Contraloría General del Estado.

En cumplimiento a lo dispuesto en el oficio de comisión No. ECOP-DEC-1936/2019, de fecha 16 de Octubre de 2019, con motivo de revisión física en el municipio de Ures.

A continuación, se hace un desglose de las actividades realizadas:

El día 17 de octubre de 2019, se realizó el traslado al municipio de URES, para la inspección física a la siguiente obra:

Nombre de la Obra: Pavimentacion con concreto asfaltico en el bulevar Guadalupe Trujillo en la Localidad de la Estancia Municipio de Ures, Sonora.

No de Contrato: SIDUR-ED-18-014

Programa: Credito para la Infraestructura Productiva.

Ejercicio Fiscal: 2018

Monto Contratado: \$1,078,195.99

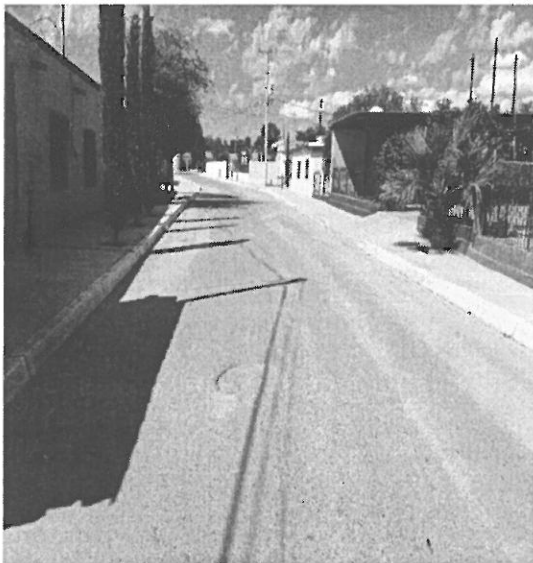

Se observo que en la carpeta de concreto asfaltico presenta un bache ubicado en el cadenamamiento 0+067 a 1.80 metros lado izquierdo, se observan distintas áreas con acumulación de agua debido a que no cuenta con una pendiente adecuada.

Nombre de la Obra: Pavimentacion con concreto asfaltico en el bulevar Guadalupe Trujillo en la Localidad de la Estancia Municipio de Ures, Sonora. (Terminacion)

No de Contrato: SIDUR-ED-18-293

Programa: Credito para la Infraestructura Productiva.

Ejercicio Fiscal: 2018

Monto Contratado: \$356,559.69



El concepto CH-070 Suministro y aplicación de concreto asfaltico en una proporción de 126kg/m³, con asfalto EKBE PG 64-22 en un espesor promedio de 5 cm, se encuentra ejecutado de acuerdo con lo presentado en estimaciones.

Nombre de la Obra: Pavimentacion con concreto asfaltico en el bulevar Emiliano Zapata en la Colonia la Loma en la localidad de Guadalupe Municipio de Ures, Sonora.

No de Contrato: SIDUR-ED-18-05

Programa: Credito para la Infraestructura Productiva.

Ejercicio Fiscal: 2018

Monto Contratado: \$1,321,371.95



Nombre de la Obra: Pavimentacion con concreto asfaltico en el bulevar Emiliano Zapata en la Colonia la Loma en la localidad de Guadalupe Municipio de Ures, Sonora. (Terminacion)

No de Contrato: SIDUR-ED-18-294

Programa: Credito para la Infraestructura Productiva.

Ejercicio Fiscal: 2018

Monto Contratado: \$567,159.97

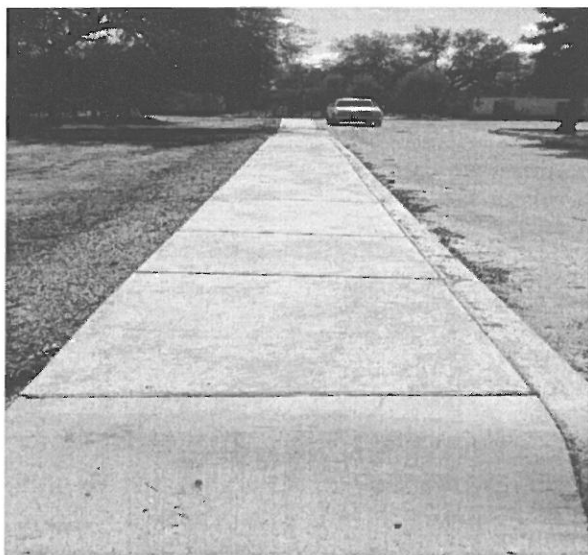

Nombre de la Obra: Pavimentacion con concreto asfaltico en el bulevar Colosio en la localidad de Guadalupe Municipio de Ures, Sonora.

No de Contrato: SIDUR-ED-17-017

Programa: Credito para la Infraestructura Productiva.

Ejercicio Fiscal: 2018

Monto Contratado: \$1,008,413.21

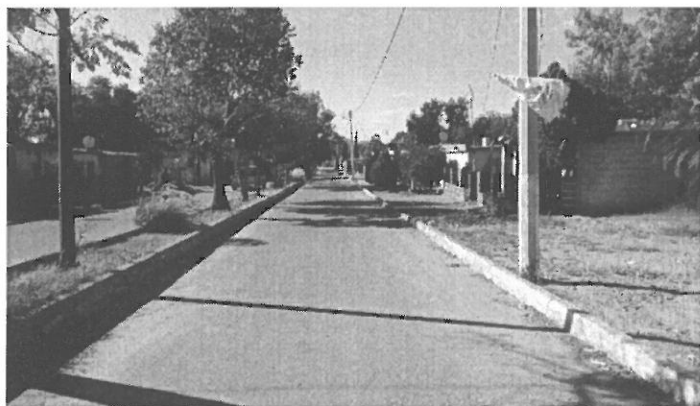

Nombre de la Obra: Pavimentacion con concreto asfaltico en el bulevar Colosio en la localidad de Guadalupe Municipio de Ures, Sonora.

No de Contrato: SIDUR-ED-18-022

Programa: Credito para la Infraestructura Productiva.

Ejercicio Fiscal: 2018

Monto Contratado: \$490,578.52



CONCLUSIONES:

La obra se encuentra con mala calidad en carpeta debido a que presenta baches y grietas considerable y existen encharcamientos por falta de una pendiente adecuada..

L.A. Jose Pedro Perez Lara.



Dirección General de Evaluación y Control de Obra Pública
Oficio. - No. ECOP-DEC-1936/2019.
Hermosillo, Sonora, 16 de octubre del 2019
"2019: Año de la Megarregión Sonora-Arizona".
2019: Año del combate a la corrupción"

Asunto: Se le comisiona

Lic. José Pedro Pérez Lara
Presente.-

Con fundamento en el Artículo 18, fracción I del Reglamento Interior de esta Secretaría, y en relación a las Cláusulas Primera, Segunda, Tercera y Sexta del contrato de Prestación de Servicios Profesionales por Honorarios suscrito entre la Secretaría con Usted, se le comisiona para que efectúe la verificación física de las obras anexas a este oficio correspondientes a la auditoría No. 2018OP0105012171 del programa Crédito Para la Infraestructura Productiva, las obras están ubicadas en el municipio de Ures, Sonora.

Dicha comisión comprende el día 17 de octubre del año en curso, para lo cual dispondrá de 1 día de gastos de camino derivados del recurso 2 al millar estatal, debiendo rendir un informe con las conclusiones respectivas, esto se realizará con vehículo del ejecutor.

Agradeciendo su atención, me reitero a sus órdenes para cualquier duda o aclaración

Atentamente
Sufragio Efectivo. No Reelección.

Handwritten signature of Lic. Fernando Herrera Saldate

Lic. Fernando Herrera Saldate
El Director General



SECRETARIA DE LA CONTRALORIA GENERAL
DIRECCION GENERAL DE EVALUACION
Y CONTROL DE OBRA PUBLICA
HERMOSILLO, SONORA

C.c.p. Ing. Héctor González Tirado, Director General de Administración y Control Presupuestal de la S.C.G. Presente.
Lic. Edgar Prendas Sandoval, Director de Recursos Financieros y Materiales.
Archivo.
EIEA/LMN/GVB

Handwritten initials 'u m n f'



Handwritten signature



CADENA COMERCIAL OXXO, SA DE CV
R.F.C. CCO8605231N4

Lugar de Expedición
CP:84911

Factura: 257666427

Régimen Fiscal:

623 – Opcional para Grupos de Sociedades

Folio Fiscal:

77a5733d-a0c3-479f-9d6e-a23f6bc50e09

Número del serie CSD del SAT: 00001000000414211380

Número del serie CSD del emisor: 00001000000405409176

Serie: HER

I-INGRESO

Uso CFDI: G03 - Gastos en general

Fecha de emisión: 2019-10-24T10:25:18

Fecha de certificación: 2019-10-24T12:25:20

Facturado a: GOBIERNO DEL ESTADO DE SONORA

Dirección: COMONFORT Y DR PALIZA N. SN

C.P : 83260

Delegación/Municipio: HERMOSILLO

Colonia: CENTENARIO

RFC: GES790913CTO

Estado: SONORA

Cantidad	Clave ID	Artículo	Precio unitario	Impuesto	Importe
1.000000 EA	50202311	16OZ CAP, MOKA HER	20.69	3.31	20.69
1.000000 EA	50181900	DUO NAPOLITANO MARINELA 140G	18.52	1.48	18.52
1.000000 EA	01010101	R16OZ CAP TE CHAI HER	16.38	2.62	16.38
1.000000 EA	50202306	REFRESCO COCA-COLA 600 ML BOTELLA NO RETORNABLE COLA	12.93	2.07	12.93
1.000000 EA	50202309	VITAMIN WATER XXX 500ML	29.00	0.00	29.00
1.000000 EA	50202306	LIMON&NADA 600ML PET NR	9.48	1.52	9.48
1.000000 EA	50202306	COCA-COLA CON CAFE 235ML	8.62	1.38	8.62
1.000000 EA	50202301	AGUA PURIFICADA ELECTROPURA 1 LT BOTE	12.00	0.00	12.00

PUE-PAGO EN UNA SOLA EXHIBICIÓN	SUBTOTAL	127.62
Forma de Pago	TASA I.V.A 0%	0.00
01	TASA I.V.A 16%	10.90
	TASA IEPS 8%	1.48
	TOTAL MXN	140.00

Sello digital del CFDI

F+2MP1sOfodABeb9USrHF0oWVFGDu4N9BQZ2Q6tLJ4c1WK9WXgfmCUQvFDszlYJcwUjCikZlBl0Rp1YYcWruJevHLjTC7ChGtKBUKuJBwvVCuvAgHBRojfF5JOqPh4h10W66AL4TxblaK0HMprYUwuXmudn37Rn+CsbppErBb6EGE/Kk/XayQImDGELfukaYQ/eFN4XcbO5OnACbfMpb+q6+RehKdXxag/Wz6g2EDYCXBibBeSF5P1njq28RlgBgNCxOxP6GeV3py7uDX42LjcNmpDU/auiqkodqNBXh//10AaD7yQg18S1uJg1ZhAlkiO72010KuZ4GTxJQ5S4g==

Sello digital del SAT

I3zVmnEfuG5nyb7zSZ67MijQENEASK8rKHXyJ5o8cSJCQGTsbSDX9GiDgoWpAo1mf8MRtopWFhOwfGpM8FP6sR+c/TPxJUvZl4x4mQZkzcxn3jBjuv4Xks8Ow6R36d1RR0TIBGoanmmpmGEsFKo/qc2/fB+Vafd66LbTYucXOUApvtCAyHIYH7jwPJE4DQCdRo/osf2KKZD8h6Bo6xq3b4sIDcXfXp94b5Y4luTBLfB95C6BFsz51dM2mSCA6Rq4iuwlCiSawZCzWXN97wmbiqTVE1i2FVVa6YlX3uxn2Mqe2sP+Wsd+pPEBsm8kkwnvGrl5OK1YwBciQWko8M4g==

Cadena Original

||1.1|77a5733d-a0c3-479f-9d6e-a23f6bc50e09|2019-10-24T12:25:20|SNF171020F3A|F+2MP1sOfodABeb9USrHF0oWVFGDu4N9BQZ2Q6tLJ4c1WK9WXgfmCUQvFDszlYJcwUjCikZlBl0Rp1YYcWruJevHLjTC7ChGtKBUKuJBwvVCuvAgHBRojfF5JOqPh4h10W66AL4TxblaK0HMprYUwuXmudn37Rn+CsbppErBb6EGE/Kk/XayQImDGELfukaYQ/eFN4XcbO5OnACbfMpb+q6+RehKdXxag/Wz6g2EDYCXBibBeSF5P1njq28RlgBgNCxOxP6GeV3py7uDX42LjcNmpDU/auiqkodqNBXh//10AaD7yQg18S1uJg1ZhAlkiO72010KuZ4GTxJQ5S4g==|00001000000414211380||

*Este documento es una representación impresa de un CFDI.

Your XML document contains no xml-stylesheet processing instruction. To provide an XSLT transform, add the following to the top of your file and edit the href attribute accordingly:

```
<?xml-stylesheet type="text/xsl" href="stylesheet.xsl"?>
```

You can also enter the XSLT file name using the above text box, but this will not persist with your XML document.

The following HTML is provided by the default XSLT transform which is designed to pretty print your XML document.

```
<cfdi:Comprobante Version="3.3" Serie="HER" Folio="257666427" Fecha="2019-10-24T10:25:18"
Sello="F+2MP1sOf0DABeb9USrHF0oWVFGDu4N9BQZ2Q6tLJ4c1WK9WXgfmCUQvFDszIYJcwUjCkZlbi0Rp1YYcWruJevHLjTC7ChGTkBUKujBwwVCuvAgHBRojff
FormaPago="01" NoCertificado="00001000000405409176"
Certificado="MIIGSzCCBD0gAwIBAgIUMDAwMDEwMDAwMDA0MDkxNzYwDQYJKoZIhvcNAQELBQAwggGyMTgwNgYDVQQDDDC9BLkMuIGRlbnCBTZXJ2aW
SubTotal="127.62" Moneda="MXN" Total="140.00" TipoDeComprobante="I" MetodoPago="PUE" LugarExpedicion="84911"
xsi:schemaLocation="http://www.sat.gob.mx/cfd/3 http://www.sat.gob.mx/sitio_internet/cfd/3/cfdv33.xsd">
<cfdi:Emisor Rfc="CCO8605231N4" Nombre="CADENA COMERCIAL OXXO, SA DE CV" RegimenFiscal="623"/>
<cfdi:Receptor Rfc="GES790913CT0" Nombre="GOBIERNO DEL ESTADO DE SONORA" UsoCFDI="G03"/>
<cfdi:Conceptos>
<cfdi:Concepto ClaveProdServ="50202311" Cantidad="1.000000" ClaveUnidad="EA" Unidad="EA" Descripcion="16OZ CAP. MOKA HER"
ValorUnitario="20.69" Importe="20.69">
<cfdi:Impuestos>
<cfdi:Traslados>
<cfdi:Traslado Base="20.69" Impuesto="002" TipoFactor="Tasa" TasaOCuota="0.160000" Importe="3.31"/>
</cfdi:Traslados>
</cfdi:Impuestos>
</cfdi:Concepto>
<cfdi:Concepto ClaveProdServ="50181900" Cantidad="1.000000" ClaveUnidad="EA" Unidad="EA" Descripcion="DUO NAPOLITANO MARINELA
140G" ValorUnitario="18.52" Importe="18.52">
<cfdi:Impuestos>
<cfdi:Traslados>
<cfdi:Traslado Base="18.52" Impuesto="003" TipoFactor="Tasa" TasaOCuota="0.080000" Importe="1.48"/>
<cfdi:Traslado Base="20.00" Impuesto="002" TipoFactor="Tasa" TasaOCuota="0.000000" Importe="0.00"/>
</cfdi:Traslados>
</cfdi:Impuestos>
</cfdi:Concepto>
<cfdi:Concepto ClaveProdServ="01010101" Cantidad="1.000000" ClaveUnidad="EA" Unidad="EA" Descripcion="R16OZ CAP TE CHAI HER "
ValorUnitario="16.38" Importe="16.38">
<cfdi:Impuestos>
<cfdi:Traslados>
<cfdi:Traslado Base="16.38" Impuesto="002" TipoFactor="Tasa" TasaOCuota="0.160000" Importe="2.62"/>
</cfdi:Traslados>
</cfdi:Impuestos>
</cfdi:Concepto>
<cfdi:Concepto ClaveProdServ="50202306" Cantidad="1.000000" ClaveUnidad="EA" Unidad="EA" Descripcion="REFRESCO COCA-COLA 600 ML
BOTELLA NO RETORNABLE COLA" ValorUnitario="12.93" Importe="12.93">
<cfdi:Impuestos>
<cfdi:Traslados>
<cfdi:Traslado Base="12.93" Impuesto="002" TipoFactor="Tasa" TasaOCuota="0.160000" Importe="2.07"/>
</cfdi:Traslados>
</cfdi:Impuestos>
</cfdi:Concepto>
<cfdi:Concepto ClaveProdServ="50202309" Cantidad="1.000000" ClaveUnidad="EA" Unidad="EA" Descripcion="VITAMIN WATER XXX 500ML"
ValorUnitario="29.00" Importe="29.00">
<cfdi:Impuestos>
<cfdi:Traslados>
<cfdi:Traslado Base="29.00" Impuesto="002" TipoFactor="Tasa" TasaOCuota="0.000000" Importe="0.00"/>
</cfdi:Traslados>
</cfdi:Impuestos>
</cfdi:Concepto>
<cfdi:Concepto ClaveProdServ="50202306" Cantidad="1.000000" ClaveUnidad="EA" Unidad="EA" Descripcion="LIMON&NADA 600ML PET NR"
ValorUnitario="9.48" Importe="9.48">
<cfdi:Impuestos>
<cfdi:Traslados>
<cfdi:Traslado Base="9.48" Impuesto="002" TipoFactor="Tasa" TasaOCuota="0.160000" Importe="1.52"/>
</cfdi:Traslados>
</cfdi:Impuestos>
</cfdi:Concepto>
<cfdi:Concepto ClaveProdServ="50202306" Cantidad="1.000000" ClaveUnidad="EA" Unidad="EA" Descripcion="COCA-COLA CON CAFE 235ML"
ValorUnitario="8.62" Importe="8.62">
<cfdi:Impuestos>
<cfdi:Traslados>
<cfdi:Traslado Base="8.62" Impuesto="002" TipoFactor="Tasa" TasaOCuota="0.160000" Importe="1.38"/>
</cfdi:Traslados>
</cfdi:Impuestos>
</cfdi:Concepto>
<cfdi:Concepto ClaveProdServ="50202301" Cantidad="1.000000" ClaveUnidad="EA" Unidad="EA" Descripcion="AGUA PURIFICADA
ELECTROPURA 1 LT BOTE" ValorUnitario="12.00" Importe="12.00">
<cfdi:Impuestos>
<cfdi:Traslados>
<cfdi:Traslado Base="12.00" Impuesto="002" TipoFactor="Tasa" TasaOCuota="0.000000" Importe="0.00"/>
</cfdi:Traslados>
</cfdi:Impuestos>
</cfdi:Concepto>
</cfdi:Conceptos>
<cfdi:Impuestos TotalImpuestosTrasladados="12.38">
<cfdi:Traslados>
<cfdi:Traslado Impuesto="002" TipoFactor="Tasa" TasaOCuota="0.000000" Importe="0.00"/>
<cfdi:Traslado Impuesto="003" TipoFactor="Tasa" TasaOCuota="0.080000" Importe="1.48"/>
<cfdi:Traslado Impuesto="002" TipoFactor="Tasa" TasaOCuota="0.160000" Importe="10.90"/>
</cfdi:Traslados>
</cfdi:Impuestos>
<cfdi:Complemento>
<cfd:TimbreFiscalDigital xsi:schemaLocation="http://www.sat.gob.mx/TimbreFiscalDigital
http://www.sat.gob.mx/sitio_internet/cfd/TimbreFiscalDigital/TimbreFiscalDigitalv1.1.xsd" Version="1.1" UUID="77a5733d-a0c3-
479f-9d6e-a23f6bc50e09" RfcProvCertif="SNF171020F3A" FechaTimbrado="2019-10-24T12:25:20"
```



```
SelloCFD="F+2MP1sOf0DABeb9USrHF0oWVFGDu4N9BQZ2Q6tLJ4c1WK9WXgfmCUQvFDszlYJcwUjCIkZlbI0Rp1YYcWruJevHLjTC7ChGTKBUKuJBwvVCuvAgHBF
NoCertificadoSAT="00001000000414211380"
SelloSAT="I3zVmnEfUG5nyb7zSZ67MijQENEASk8rKHRxyJ5o8cSJCQGTsBsdX9GiDgoWpAo1mf8MRtopWFhOwfGpM8FP6sR+c/TPxJUvZl4x4mQZkcxn3jBji
</cfdi:Complemento>
<cfdi:Addenda>
<ns:diverza version="1.1">
  <ns:generales tipoDocumento="Factura"/>
  <ns:clavesDescripcion c_TipoDeComprobante="Ingreso" c_MetodoPago="PAGO EN UNA SOLA EXHIBICION" c_RegimenFiscal="Opcional para
  Grupos de Sociedades" c_UsoCFDI="Gastos en general"/>
  <ns:receptor>
    <ns:domicilioFiscalR calle="COMONFORT Y DR PALIZA" numero="SN" colonia="CENTENARIO" ciudad="HERMOSILLO"
    municipio="HERMOSILLO" estado="SONORA" pais="México" codigoPostal="83260"/>
  </ns:receptor>
</ns:diverza>
</cfdi:Addenda>
</cfdi:Comprobante>
```

Verificación de comprobantes fiscales digitales por internet

A través de esta opción, usted podrá verificar si el comprobante fue certificado por el SAT

Folio fiscal*:	RFC emisor*:	RFC receptor*:
		
Proporcione los dígitos de la imagen*:		
<input type="text"/>		
<input type="button" value="Verificar CFDI"/>		

* Datos obligatorios

RFC del emisor	Nombre o razón social del emisor	RFC del receptor	Nombre o razón social del receptor
CCO8605231N4	CADENA COMERCIAL OXXO, SA DE CV	GES790913CT0	GOBIERNO DEL ESTADO DE SONORA
Folio fiscal	Fecha de expedición	Fecha certificación SAT	PAC que certificó
77A5733D-A0C3-479F-9D6E-A23F6BC50E09	2019-10-24T10:25:18	2019-10-24T12:25:20	SNF171020F3A
Total del CFDI	Efecto del comprobante	Estado CFDI	Estatus de cancelación
\$140.00	Ingreso	Vigente	Cancelable sin aceptación

Imprimir

Enlaces

[Declaración de Accesibilidad](#)

[\(http://www.gob.mx/accesibilidad\)](#)

[Política de privacidad](#) [\(https://www.gob.mx/privacidad\)](#)

[Terminos y Condiciones](#) [\(https://www.gob.mx/terminos\)](#)

[Mecanismo Jurídico](#) [\(http://www.prdcojuridico.gob.mx\)](#)

[Portal de Obligaciones de Transparencia](#)

[\(http://portaltransparencia.gob.mx\)](#)

[Sistema Infomex](#)

[\(https://www.infomex.gob.mx/gobierno/federal/home.action\)](#)

[INII](#) [\(http://inicio.ifaer.mt/ate/portal/ifa.aspx\)](#)

[Página de inicio](#) [\(http://www.gob.mx/atomar\)](#)

¿Qué es gob.mx?

Es el portal único de trámites, información y participación ciudadana. [Leer más](#) [\(http://www.gob.mx/que-es-gobmx\)](#)

[EOLish](#) [\(https://www.gob.mx/en/index\)](#)

[Temas](#) [\(http://www.gob.mx/tema\)](#)

[Reformas](#) [\(http://reforma.gob.mx\)](#)

Contacto

Mesa de ayuda dudas e información gob.mx@funcionpublica.gob.mx

[Denuncia contra servidores públicos](#) [\(https://www.gob.mx/tramites/quehacer-presentacion-de-quehacer-denuncia-servidores-sfp-s\)](#)

Mantente informado. Suscríbete.



Síguenos en

Serie Folio 5388

Emisor
JESUS REY BRACAMONTE RUIZ
RFC: BARJ710825JZ6
Lugar de expedición: 84911
Tipo de Comprobante: Ingreso

Folio Fiscal UUID:
94d72684-cf39-404b-8146-88cf10243778
Certificado Digital SAT:
00001000000406144089
Certificado Digital:
00001000000401647502
Fecha y Hora de Emisión:
2019-10-17T15:17:33
Fecha de Timbrado:
2019-10-17T17:17:39

Régimen Fiscal: 621 - Incorporación Fiscal
CARRETERA URES HERMOSILLO SN, CENTRO Guadalupe, Sonora
País: México CP.84911
jesusrbr@hotmail.com

Table with Receptor information: Nombre (GOBIERNO DEL ESTADO DE SONORA), RFC (GES790913CT0), Colonia (CENTENARIO), Estado (Sonora), Calle (COMONFORT Y DR. PALIZA SN), Municipio (Hermosillo), C.P. (83260), País (México).

Table with Información del Pago: Forma de pago (01-Efectivo), Moneda (MXN), Condiciones de Pago, Método de pago (PUE-Pago en una sola exhibición), Tipo de Cambio (1). Includes a table with columns: Clave, No. Ident., Cant., Cve. Uni., Unidad, Descripción, Precio, Descto, Impuesto, Importe.

Table with CFDI Relacionado: Tipo Relación (CFDI Relacionado).

Table with Importe con letra (DOSCIENTOS MXN 00/100) and Subtotal (\$172.41), Subtotal Neto (\$172.41), IVA 16% (\$27.59), Total (\$200.00).



Sello digital
j/rPzV8VrCWAU6sN4+hINfhTsTo+bGlbX0afGHnCH8jgQTDgVPmICHJnXSI8WV9KAERCbyD+abljlyrFNF+adNwx04WydDifAr9+8YXwEV9s2rE2Ud/ZIUWjUZrPOiLZw4I02xWleFW
9PyyI8CjrmI9vxc7gTMNy0JE9sPBvAGjOCdZg30fVp3K/cvacywY53AcJwN6uKhU3U1hAo7zGla+xC9w53Df7iyFnz1ljo2Bli/r7s27jY5dCSVxq9muvSm8Jhwglgct33jUuPlm92IRl9Wj
qEf+Hhab7qEId3E6QLm+UYzE2RrCuuxhSEblniGE5mNyjG4Lg==

Timbre Fiscal
i9/B3+KjSE1MLaBn8UHUJuaYd0pJxbiN/lmD+O7VXL0XdaaCmWi+RLmuaRIDx09E8MHxeCUXp4XJ2gW1NhyDG8saHrEoheCNksJsoXZXTLTNpregMokXQOOCJYowUuLJZRG
uznU4I/So1NePeTmkt2lq1n2momb+THMNYBf6jEUS/8WakY7vhwq98P1c8mCNH+A1YenqixCv674zAFkggUSILpAweYI3Jk089konfAq6khwuzsuSG5o8lBwxUo+DIMJqEH
AKJF114V9YnZqg6JtwkicCapW393OGfowK4ungT8YmksrDdMPoXISNuH9UPQ==

Cadena Original del complemento de certificación digital del SAT
||1.1|94d72684-cf39-404b-8146-88cf10243778|2019-10-17T17:39|CAD100607RY8|j/rPzV8VrCWAU6sN4+hINfhTsTo+bGlbX0afGHnCH8jgQTDgVPmICHJnXSI8
WV9KAERCbyD+abljlyrFNF+adNwx04WydDifAr9+8YXwEV9s2rE2Ud/ZIUWjUZrPOiLZw4I02xWleFW9PyyI8CjrmI9vxc7gTMNy0JE9sPBvAGjOCdZg30fVp3K/cvacywY5
3AcJwN6uKhU3U1hAo7zGla+xC9w53Df7iyFnz1ljo2Bli/r7s27jY5dCSVxq9muvSm8Jhwglgct33jUuPlm92IRl9WjgEf+Hhab7qEId3E6QLm+UYzE2RrCuuxhSEblniGE5mN
yjG4Lg=|00001000000406144089|

Verificación de comprobantes fiscales digitales por internet

A través de esta opción, usted podrá verificar si el comprobante fue certificado por el SAT

Folio fiscal*:

RFC emisor*:

RFC receptor*:

Proporcione los dígitos de la imagen*:

Verificar CFDI

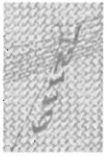

* Datos obligatorios

RFC del emisor	Nombre o razón social del emisor	RFC del receptor	Nombre o razón social del receptor
BAR1710825126	JESUS REY BRACAMONTE RUIZ	GES790913CT0	GOBIERNO DEL ESTADO DE SONORA
Folio fiscal	Fecha de expedición	Fecha certificación SAT	PAC que certificó
9AD72684-CE39-404B-8146-88CF10243778	2019-10-17T15:17:33	2019-10-17T17:17:39	CAD100607RV8
Total del CFDI	Efecto del comprobante	Estado CFDI	Estatus de cancelación
\$200.00	Ingreso	Vigente	Cancelable sin aceptación

Imprimir