



2 al Millar

Relación de documentación comprobatoria:

Gastos por Comprobar:

Nombre: Jose Pedro Monge Garcia

Comisión a: Cajeme Y Navojoa, Sonora.

Período de: 13 al 15 de noviembre del 2019

Oficio de Comisión: ECOP-DV-2085/2019

Cheque No. de Fecha: Importe \$ 1,700.00

Vehículo Asignado

Gastos Programados

Banco: Bancomer Cuenta:

\$ 1,700.00

Toda entrega por concepto de "Gastos a Comprobar" deberá quedar cubierta ante la Dirección General de Administración y Control Presupuestal, al siguiente día hábil de concluida la Comisión.

Firma de conformidad

| No. | Fecha | Factura | Prestador de Servicio/ Concepto | Importe |
|-----|------------|---------|---------------------------------|----------|
| 1 | 14/11/2019 | 3619 | hospedaje | 1,333.40 |
| 2 | 15/11/2019 | 38834 | hospedaje | 366.60 |
| 3 | | | | |
| 4 | | | | |
| 5 | | | | |
| 6 | | | | |
| 7 | | | | |
| 8 | | | | |
| 9 | | | | |
| 10 | | | | |
| 11 | | | | |
| 12 | | | | |
| 13 | | | | |
| 14 | | | | |
| 15 | | | | |
| 16 | | | | |
| 17 | | | | |
| 18 | | | | |
| | | | un día devuelto | |
| | | | Subtotal Gastos | 1,700.00 |
| | | | Efectivo Devuelto | 0.00 |
| | | | Importe del Cheque | 1,700.00 |

Firma de Persona Comisionada

Firma de Recepción y Fecha

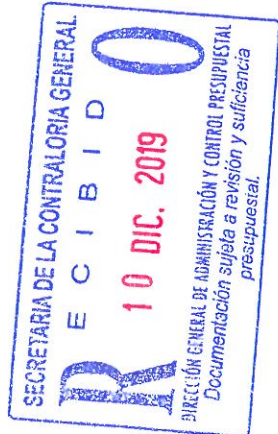

Lic. Fernando Herrera Saldate
Director General de Evaluación y Control de Obra Pública
Secretaría de la Contraloría General

En cumplimiento a lo dispuesto en el oficio de comisión No. ECOP-DV-2085/2019, de fecha 08 de noviembre de 2019, se me comisiona para que en compañía del Ing. José Set García Saldívar, efectúe la verificación física de las siguientes obras.

El día 13 de noviembre de 2019, se realizó el traslado a la localidad de Bacum, Municipio de Cajeme, para realizar la inspección física de las siguientes obras:

OBRA 1: "Construcción de tanque elevado metálico de 30m³ de capacidad en la localidad del ejido Independencia (campo 104)".

Ejecutora: Comisión Estatal del Agua (CEA)



En estas fotografías se muestran los trabajos de nivelación de la estructura.

OBRA 2: "Construcción de tanque elevado metálico de 100m³ de capacidad en la localidad del primero de mayo (campo 77)".

Ejecutora: Comisión Estatal del Agua (CEA)



En estas fotografías se muestran el desplante de la estructura.

OBRA 3: "(19-RS-0017) Reconstrucción de escuela afectada por sismo: construcción de administración dúplex, doce aulas, biblioteca, aula de medios, prefectura, obra exterior y acondicionamiento de auditorio, en Secundaria José Rafael Campoy, de la localidad de Ciudad Obregón y Municipio de Cajeme, Sonora."

Ejecutora: Instituto Sonorense de Infraestructura Educativa (ISIE)

Contrato No.: ISIE-ED-19-006



En estas fotografías se muestra acceso de Escuela Secundaria José Rafael Campoy.

El día 14 de noviembre de 2019, se realizó el traslado al Municipio de Navojoa, para realizar la inspección física de la siguiente obra:

OBRA 4: "Construcción de pavimento de concreto asfáltico en las calles Ignacio Allende, Ricardo Flores Magón y Club de Leones en la localidad y municipio DE Navojoa, Sonora."

Ejecutora: Secretaría de Infraestructura y Desarrollo Urbano (SIDUR)



En estas fotografías se muestra la calle R. Flores Magón de las vialidades verificadas.

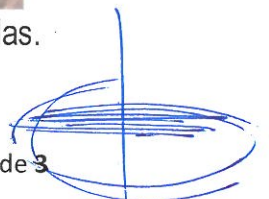

El día 15 de noviembre de 2019, se realizó el traslado a Ciudad Obregón municipio de Cajeme, para realizar la inspección física de la siguiente obra:

OBRA 9: "Construcción de Centro Educativo y Artístico Down, ubicado en calle San Andrés Poniente entre avenida Revolución y calle Teresita en Cd. Obregón, Sonora."

Ejecutora: Consejo Estatal de Concertación para la Obra Pública (CECOP)

Contrato No.: CECOP-OBRA-R23-2016-025

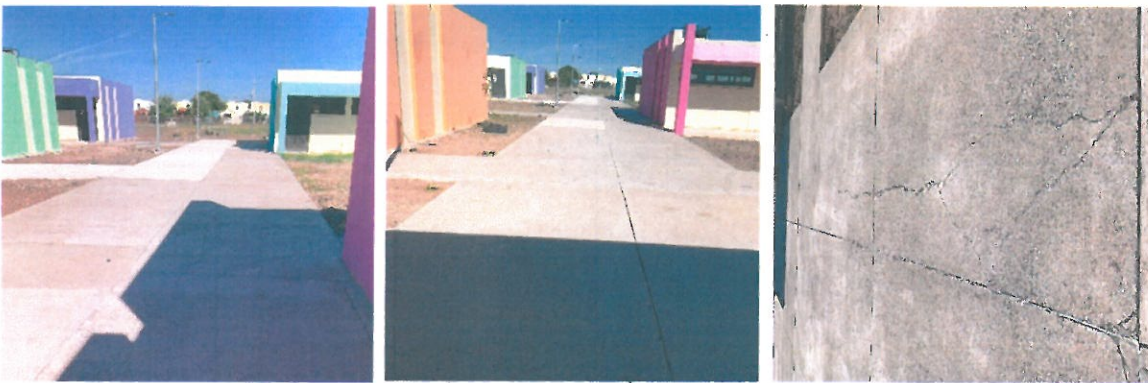

En estas fotografías se muestran banquetas del Centro Educativo y Artístico Down.

Posteriormente el día 15 de noviembre nos trasladamos a Hermosillo, Sonora.



Arq. José Pedro Monge García
Asesor Técnico



Gobierno del Estado de Sonora

Secretaría de la Contraloría General

Dirección General de Evaluación y Control de Obra Pública
Oficio.- No. ECOP-DV-2085//2019.
Hermosillo, Sonora, 08 de noviembre del 2019
2019: Año del combate a la corrupción
"2019: Año de la Megarregión Sonora-Arizona".

Asunto: Se le comisiona

Arq. José Pedro Monge García
Presente.-

Con fundamento en el Artículo 18, fracción I del Reglamento Interior de esta Secretaría, y en relación a las Cláusulas Primera, Segunda, Tercera y Sexta del contrato de Prestación de Servicios Profesionales por Honorarios suscrito entre la Secretaría con Usted, se le comisiona para que en compañía del Ing. José Set García Saldivar efectúen la verificación física de las obras anexas a este oficio correspondientes a los programas Recursos Propios y FIES 2018, las obras están ubicadas en el municipio de Cajeme y Navojoa, Sonora.

Dicha comisión comprende del 13 al 15 de noviembre del año en curso, para lo cual dispondrá de 2 días de viáticos y 1 día de gastos de camino, con cargo a los Recursos del 2 al millar estatal, debiendo rendir un informe escrito con las conclusiones respectivas.

Agradeciendo su atención, me reitero a sus órdenes para cualquier duda o aclaración.

Atentamente
"Sufragio Efectivo. No Reelección."

Lic. Fernando Herrera Saldate
Director General



SECRETARIA DE LA CONTRALORIA GENERAL
DIRECCION GENERAL DE EVALUACION Y CONTROL DE OBRA PUBLICA
HERMOSILLO, SONORA

C.c.p. Ing. Héctor González Tirado. Director General de Administración y Control Presupuestal de la SCG.
Lic. Edgar Prendas Sandoval. Director de Recursos Financieros y Materiales de la S.C.G. Presente.
Archivo minutarío.
JSGS/LMN/GVB



Regimen Fiscal: 601 General de Ley Personas Morales

Tipo Comprobante: I Ingreso

| | |
|---|--|
| R.F.C. GES790913CT0 Gobierno del Estado de Sonora CALLE COMONFORT ESQUINA CON DR. PALIZA S/N COL. CENTENARIO HERMOSILLO, SON, MEXICO C.P. 83260 Uso CFDI: G03 Gastos en general | Referencia No. WG3619 Fecha y Hora de Emisión 2019-11-14T09:15:53 No. de Certificado 00001000000404481012 FOLIO FISCAL 83F124E0-DCC1-44DC-83E6-6A22F57E115F No. de Certificado del SAT 00001000000404998014 Fecha y Hora de Certificación 2019-11-14T10:17:26 Rfc Proveedor Certificacion PPD101129EA3 Leyenda |
|---|--|

| | | |
|-----------------------------|---------------------|---------------------------------|
| Habitación: 0 | Personas: 0 | Fecha Entrada : 13/11/19 |
| Folio Interno : 3619 | Tarifa: 0.00 | Fecha Salida: 14/11/19 |

| Fecha | Cant. | Unidad | Descripción | Folio Habit. | P.Unitario | Importe |
|-------------|-------|----------------------------|--------------------------------------|----------------------|-----------------|----------|
| | 1.000 | SERVICIO | Cargo por habitacion | 0000000 | 1,130.00 | 1,130.00 |
| ClaveUnidad | E48 | Unidad de servicio | ClaveProdS 90111800 Cuartos de hotel | | | |
| | | Impuesto Traslado: 002 IVA | Tipo Factor: Tasa | TasaOCuota: 0.160000 | Importe: | 180.80 |
| | | | | | Subtotal | 1,130.00 |
| | | | | | 16% IVA | 180.80 |
| | | | | | 2% ISH | 22.60 |
| | | | | | Total | 1,333.40 |

| |
|--|
| MIL TRESCIENTOS TREINTA Y TRES PESOS 40/100 M.N. |
| Método de Pago: PUE Pago en una sola Exhibicion |
| Forma de Pago: 28 Tarjeta de debito |
| Moneda: MXN |

Sello Digital del CFDI

U2zJs9itjqr4d2W5nZPv9BHbCnDL28JE7GcPvh0ftx0ZfUjiFByz2iFHj7c/KRZApL84uuOdMc/e3LRFcZx5vf5RemhfktrCEUBo2jIEYKipGoE/z+uOkQCgyS09L7EokHa+I2FwLGgCogOfow2AdroQMwiZD5z7R7Tz/NspgwKbR+tY0v1wXBojF1xy62R92Jolkd6vtTtLe3j117Dkx0cqnn0vlwSTg/9Pa9z/CCu7w7XzlkJ6hT0ndUa8yhhv6n3GUmBg7LypJBVvKqk5yhoNbBv6cgLv9+ROAcnb5h129LT8ZcnGKj6UJR9BS+dGDU6IX5xZdDsvL/tOO6Xg==

Sello del SAT

UybcFJegzrtWBzNEyENf0k1mlkdQnodP8XPBtRBJm172T45NJrm28X8LfPY95GeXUjGHBRiZntFcvgdE51gnxhgJacwx4Vs5bWiWez6ggXPRd5/zZ5OV0BFCUc8fh52KxkoSgeg8wVRQdbk+v8sqWDBkiphsLZs0q7r9bgjlCF47NBNdwtamEu4vIYVt5ZcTULMPEDW1eykRi69nNIFS3cnar7Bs48L9ed3VNRvYpUy1S4vjvqmb765jPice6wRoraBj1WCOP8xJFKVoVUBlSkI1XtBkZPlziGwuk0m2BvtAdwb6pgLU32Wda1dwgOIRL YewWi3d1xZfKffff6lg==

Cadena Original del Complemento de Certificación digital del SAT

||1.1|83F124E0-DCC1-44DC-83E6-6A22F57E115F|2019-11-14T10:17:26|PPD101129EA3|U2zJs9itjqr4d2W5nZPv9BHbCnDL28JE7GcPvh0ftx0ZfUjiFByz2iFHj7c/KRZApL84uuOdMc/e3LRFcZx5vf5RemhfktrCEUBo2jIEYKipGoE/z+uOkQCgyS09L7EokHa+I2FwLGgCogOfow2AdroQMwiZD5z7R7Tz/NspgwKbR+tY0v1wXBojF1xy62R92Jolkd6vtTtLe3j117Dkx0cqnn0vlwSTg/9Pa9z/CCu7w7XzlkJ6hT0ndUa8yhhv6n3GUmBg7LypJBVvKqk5yhoNbBv6cgLv9+ROAcnb5h129LT8ZcnGKj6UJR9BS+dGDU6IX5xZdDsvL/tOO6Xg==|00001000000404998014||

"Este documento es una representación impresa de un CFDI"



```
<?xml version="1.0" encoding="UTF-8"?>
<cfdi:Comprobante xmlns:cfdi="http://www.sat.gob.mx/cfd/3" LugarExpedicion="85000" MetodoPago="PUE" TipoDeComprobante="I" Total="1333.40"
Moneda="MXN" SubTotal="1130.00"
Certificado="MIIGQzCCBCugAwIBAgIUMDAwMDEwMDAwMDQ0ODEwMTIwDQYJKoZIhvcNAQELBQAwwgGyMTgwNgYDVQQDDC9BLkMu
NoCertificado="00001000000404481012" FormaPago="28"
Sello="U2zJs9itjqr4d2W5nZPv9BHbCnDL28JE7GcPvh0ftx0ZfUjiFByz2iFHj7c/KRZApl84uuOdMc/e3LRFcZx5vf5RemhfkfrCEUBo2jIEYKipGoE/z+uOk
Fecha="2019-11-14T09:15:53" Folio="3619" Serie="WG" Version="3.3" xsi:schemaLocation="http://www.sat.gob.mx/cfd/3
http://www.sat.gob.mx/sitio_internet/cfd/3/cfdv33.xsd http://www.sat.gob.mx/implocal http://www.sat.gob.mx/sitio_internet/cfd/implocal/implocal.xsd
http://cfd.sishotel.mx/cfdi/shNS http://cfd.sishotel.mx/cfdi/shNS/shNS.xsd" xmlns:csadd="http://cfd.sishotel.mx/cfdi/shNS"
xmlns:tfd="http://www.sat.gob.mx/TimbreFiscalDigital" xmlns:implocal="http://www.sat.gob.mx/implocal" xmlns:xsi="http://www.w3.org/2001/XMLSchema-
instance">
  <cfdi:Emisor RegimenFiscal="601" Nombre="MOTEL COSTA DE ORO, S.A. DE C.V." Rfc="MCO831004466"/>
  <cfdi:Receptor Nombre="Gobierno del Estado de Sonora" Rfc="GES790913CT0" UsoCFDI="G03"/>
  - <cfdi:Conceptos>
    - <cfdi:Concepto Importe="1130.00" ValorUnitario="1130.00" Descripcion="Cargo por habitacion" Unidad="SERVICIO" ClaveUnidad="E48"
      Cantidad="1.00" Noidentificacion="0" ClaveProdServ="90111800">
      - <cfdi:Impuestos>
        - <cfdi:Traslados>
          <cfdi:Traslado Importe="180.80" TasaOCuota="0.160000" TipoFactor="Tasa" Impuesto="002" Base="1130.00"/>
          </cfdi:Traslados>
        </cfdi:Impuestos>
      </cfdi:Concepto>
    </cfdi:Conceptos>
  - <cfdi:Impuestos TotalImpuestosTrasladados="180.80">
    - <cfdi:Traslados>
      <cfdi:Traslado Importe="180.80" TasaOCuota="0.160000" TipoFactor="Tasa" Impuesto="002"/>
      </cfdi:Traslados>
    </cfdi:Impuestos>
  - <cfdi:Complemento>
    - <implocal:ImpuestosLocales TotaldeTraslados="22.60" TotaldeRetenciones="0.00" version="1.0">
      <implocal:TrasladosLocales Importe="22.60" TasadeTraslado="2.00" ImplocTrasladado="ISH"/>
      <implocal:ImpuestosLocales>
        <tfd:TimbreFiscalDigital Version="1.1" xsi:schemaLocation="http://www.sat.gob.mx/TimbreFiscalDigital
          http://www.sat.gob.mx/sitio_internet/cfd/TimbreFiscalDigital/TimbreFiscalDigitalv11.xsd" RfcProvCertif="PPD101129EA3"
          SelloSAT="UycbFJegzrFwBzNEyENf0kImldQnodP8XPBtRBJm172T45Njrm28X8LFPY95GeXUjGHBRiZntFcvgdE51gnxhgJacwx4Vs5bWiW
          NoCertificadoSAT="00001000000404998014"
          SelloCFD="U2zJs9itjqr4d2W5nZPv9BHbCnDL28JE7GcPvh0ftx0ZfUjiFByz2iFHj7c/KRZApl84uuOdMc/e3LRFcZx5vf5RemhfkfrCEUBo2jI
          FechaTimbrado="2019-11-14T10:17:26" UUID="83F124E0-DCC1-44DC-83E6-6A22F57E115F"/>
        </tfd:TimbreFiscalDigital>
      </implocal:ImpuestosLocales>
    </implocal:ImpuestosLocales>
  - <cfdi:Addenda>
    <csadd:AddendaHuesped TotalFactura="1333.40" FechaSalida="14/11/19" FechaEntrada="13/11/19"/>
    </cfdi:Addenda>
  </cfdi:Comprobante>
```

🏠 (<http://www.gob.mx/>) > Inicio

SHCP

SAT
Servicio de Administración Tributaria

Verificación de comprobantes fiscales digitales por internet

A través de esta opción, usted podrá verificar si el comprobante fue certificado por el SAT

Folio fiscal*:

RFC emisor*:

RFC receptor*:



Proporcione los dígitos de la imagen*:

Verificar CFDI

* Datos obligatorios

| RFC del emisor | Nombre o razón social del emisor | RFC del receptor | Nombre o razón social del receptor |
|--------------------------------------|----------------------------------|-------------------------|------------------------------------|
| MCO831004466 | MOTEL COSTA DE ORO, S.A. DE C.V. | GES790913CT0 | Gobierno del Estado de Sonora |
| Folio fiscal | Fecha de expedición | Fecha certificación SAT | PAC que certificó |
| 83F124E0-DCC1-44DC-83E6-6A22F57E115F | 2019-11-14T09:15:53 | 2019-11-14T10:17:26 | PPD101129EA3 |
| Total del CFDI | Efecto del comprobante | Estado CFDI | Estatus de cancelación |
| \$1,333.40 | Ingreso | Vigente | Cancelable sin aceptación |

Imprimir

Enlaces

[Declaración de Accesibilidad \(https://www.gob.mx/accesibilidad\)](https://www.gob.mx/accesibilidad)
[Política de privacidad \(https://www.gob.mx/privacidad\)](https://www.gob.mx/privacidad)
[Términos y Condiciones \(https://www.gob.mx/terminos\)](https://www.gob.mx/terminos)
[Marco Jurídico \(https://www.gob.mx/ordenjuridico\)](https://www.gob.mx/ordenjuridico)
[Portal de Obligaciones de Transparencia \(https://portaltransparencia.gob.mx\)](https://portaltransparencia.gob.mx)
[Sistema Informex \(https://www.informax.org.mx/gobierno/federat/home/eston\)](https://www.informax.org.mx/gobierno/federat/home/eston)
[INAI \(http://inicio.fai.org.mx/SitePages/Inicio.aspx\)](http://inicio.fai.org.mx/SitePages/Inicio.aspx)
[Mapa de sitio \(https://www.gob.mx/tema9\)](https://www.gob.mx/tema9)

Mantente informado. Suscríbete.

usuario@empleo.com



¿Qué es gob.mx?

Es el portal único de trámites, información y participación ciudadana. [Leer más \(https://www.gob.mx/que-es-gobmx\)](https://www.gob.mx/que-es-gobmx)

[English \(https://www.gob.mx/en/index\)](https://www.gob.mx/en/index)
[Tlaxcala \(https://www.gob.mx/tema9\)](https://www.gob.mx/tema9)
[Reformas \(https://reformas.gob.mx\)](https://reformas.gob.mx)

Contacto

Mesa de ayuda, dudas e información
gobmx@funcionpublica.gob.mx

[Denuncia contra servidores públicos \(https://www.gob.mx/canales/whatsapp\)](https://www.gob.mx/canales/whatsapp)
[Denuncia contra servidores públicos \(https://www.gob.mx/canales/whatsapp\)](https://www.gob.mx/canales/whatsapp)

Síguenos en

HOTEL NAVOJOA PLAZA

NAVOJOA PLAZA, S.A. DE C.V.
PESQUEIRA # 802 NAVOJOA, SONORA
R.F.C.: NPL020731IH1

Lugar de expedición 85830
Tipo Documento I Ingreso



| | |
|--------------------------------------|--------------------------------------|
| Folio Fiscal | 7747b4ee-e8b8-43f9-a0b4-5e2696e1515c |
| No. de Serie del Certificado del SAT | 00001000000408254801 |
| Fecha y hora de Certificación | 2019-11-15T09:17:03 |
| No. de Serie del Certificado del CSD | 00001000000404308725 |

Fecha y Hora de Emisión 15/11/2019 08:16:59 AM

Receptor

GOBIERNO DEL ESTADO DE SONORA
R.F.C.: GES790913CT0

Folio Interno A-000038834

Habitación 0219

Página 1 de 1

| Clave ProdServ | Clave Unidad | Cantidad Número de Unidad Identificación | Tipo Tasa o Factor Cuota | Descripción | Valor Unitario | Importe |
|----------------|--------------|--|--------------------------|----------------------|----------------|---------|
| 90111800 | E48 | No aplica HOS 1 002- 94.91 | Tasa 0.16 | HOSPEDAJE 14/11/2019 | 593.22 | 593.22 |

Son Seiscientos noventa y nueve Pesos 99/100 M.N.

| | |
|-------------|--------|
| SubTotal | 593.22 |
| I.S.H. 2% | 11.86 |
| I.V.A. 16% | 94.91 |
| Ret. IVA 0% | 0.00 |
| Total | 699.99 |
| Propinas | 0.00 |
| Gran Total | 699.99 |

Recepcionista : Alberto Ortiz

Sello Digital del CFDI

T/teAQ/3i0UcphNG0uMIYy03izzEL5ZqYwd97KPG8hJBBwk9Iln8dcgoaV2DfdNnCMVIBDIXwH57KTCZmGP37vorP0F8rheGf75DUbGp5s7SclmCRrhDla047nxv4sdfKsvXwuCXn9C9bpiq7D4ZnU2xgCgEB8ITbUf5o+uxtfwczFoHdw4tt+z1mksKQGHQFPCZyAUZQJjkWjYf1DA9IRcuEww7Zl8IPinwp29jNiyhQBLNxt0T1MXrYgs1D4JUFJj3hGvnpDQJlmoOIAjcsJ7+0KNtFpSN+npvg4HTV+ch5yz670XD7fdsVsqnPZxGw5xDzYbQrfZ9fIQ==

Sello del SAT

PWjocQndxB8aqKkFyPxytOuxUKyOybdjVa/uHaFHG2/Lihj6LVWj80g9DUmyekbpdapTxBX2UM6UftipvMXQy+HORT4bT4trimqF95cvc8He9Y9WFCiMA8vxxZZnJ/hoj/9QJE4Q5nAV1j1KkgQVLHvSh1DTPddOpxghjHNXNjhVMIvK4miaL2Vdlr74nLZb99R05FOuuvU7iy+46Hs/cKpBtVvcU3LeBqUQo/HOSq7UFxa338RQqdtwWR7/ZfjN0gA7LUy3MP9KYOVUJpdIVaP0AH2aoSSx3GvZxbN1fxnHIKm/xCKGpUKApicyE3Ng6b8zRv17slibQ==

Cadena Original del complemento de certificación digital del SAT

||1.1|7747b4ee-e8b8-43f9-a0b4-5e2696e1515c|2019-11-15T09:17:03|T/teAQ/3i0UcphNG0uMIYy03izzEL5ZqYwd97KPG8hJBBwk9Iln8dcgoaV2DfdNnCMVIBDIXwH57KTCZmGP37vorP0F8rheGf75DUbGp5s7SclmCRrhDla047nxv4sdfKsvXwuCXn9C9bpiq7D4ZnU2xgCgEB8ITbUf5o+uxtfwczFoHdw4tt+z1mksKQGHQFPCZyAUZQJjkWjYf1DA9IRcuEww7Zl8IPinwp29jNiyhQBLNxt0T1MXrYgs1D4JUFJj3hGvnpDQJlmoOIAjcsJ7+0KNtFpSN+npvg4HTV+ch5yz670XD7fdsVsqnPZxGw5xDzYbQrfZ9fIQ==|00001000000408254801|

Régimen Fiscal : 601-General de Ley Personas Morales

Forma de Pago : 01-Efectivo

Método de Pago : PUE-Pago en una sola exhibición

Uso CFDI : G03-Gastos en general

RfcProvCertif : LSO1306189R5

Moneda : MXN - Pesos Mexicanos

Este documento es una representación impresa de un CFDI

Cfdi.3.3.

Se tomara por \$ 366.60

DEBEREMOS Y PAGAREMOS EN FORMA INCONDICIONAL POR ESTE PAGARE EL DIA 15/11/2019 A LA ORDEN DE NAVOJOA PLAZA, S.A. DE C.V. POR LA CANTIDAD DE:

699.99

Son Seiscientos noventa y nueve Pesos 99/100 M.N.

VALOR QUE RECIBIMOS A NUESTRA ENTERA SATISFACCION EN: NAVOJOA, SONORA
SI NO FUERA PUNTUALMENTE CUBIERTO EL VALOR DE ESTE DOCUMENTO EXPRESA, PAGAREMOS ADEMAS DE TODA CLASE DE GASTOS DE COBROS, INTERESES A RAZON DE ____ % MENSUAL SIN QUE POR ESTO SE CONCIERE PRORROGADO EL PLAZO FIJADO POR EL CUMPLIMIENTO DE ESTA OBLIGACION. NAVOJOA, SONORA a 15/11/2019

NOMBRE: GOBIERNO DEL ESTADO DE SONORA

DIRECCION: Col.

POBLACION: C.P.

ESTE PAGARE AMPARA LA FACTURA NUM.

A-000038834

7747b4ee-e8b8-43f9-a0b4-5e2696e1515c

Firma

```
<?xml version="1.0" encoding="UTF-8"?>
<cfdi:Comprobante TipoDeComprobante="I" LugarExpedicion="85830" MetodoPago="PUE" Total="699.99" Moneda="MXN" SubTotal="593.22"
CondicionesDePago="Contado"
Certificado="MIIGGzCCBAOgAwIBAgIUMDAwMDEwMDAwMDA0MDQzMjUwDQYJKoZIhvcNAQELBQAwggGyMTgwNgYDVQQDDC9BLkMu
Sello="T/teAQ/3i0UcphNG0uMIYY03izzEL5ZqYwd97KPG8hJtBBwk9iln8dcgaioV2DfdNNCMVtBDtXwH57KTCZmGP37vorP0F8rheGf75DUBgp5s7ScIIm
NoCertificado="00001000000404308725" FormaPago="01" Fecha="2019-11-15T08:16:59" Folio="000038834" Serie="A" Version="3.3"
xmlns:pago10="http://www.sat.gob.mx/Pagos" xmlns:implocal="http://www.sat.gob.mx/implocal" xmlns:cfdi="http://www.sat.gob.mx/cfd/3"
xmlns:xsi="http://www.w3.org/2001/XMLSchema-instance" xsi:schemaLocation="http://www.sat.gob.mx/cfd/3
http://www.sat.gob.mx/sitio_internet/cfd/3/cfdv33.xsd http://www.sat.gob.mx/implocal http://www.sat.gob.mx/sitio_internet/cfd/implocal/implocal.xsd
http://www.sat.gob.mx/Pagos http://www.sat.gob.mx/sitio_internet/cfd/Pagos/Pagos10.xsd">
<cfdi:Emisor Rfc="NPL020731IHI" Nombre="NAVOJOA PLAZA, S.A. DE C.V." RegimenFiscal="601"/>
<cfdi:Receptor Rfc="GES790913CT0" Nombre="GOBIERNO DEL ESTADO DE SONORA" UsoCFDI="G03"/>
- <cfdi:Conceptos>
- <cfdi:Concepto ClaveUnidad="E48" ClaveProdServ="90111800" Importe="593.22" ValorUnitario="593.22" Unidad="No aplica"
Descripcion="HOSPEDAJE 14/11/2019" NoIdentificacion="HOS" Cantidad="1.00">
- <cfdi:Impuestos>
- <cfdi:Traslados>
<cfdi:Traslado Importe="94.91" Base="593.22" Impuesto="002" TipoFactor="Tasa" TasaOCuota="0.160000"/>
</cfdi:Traslados>
</cfdi:Impuestos>
</cfdi:Concepto>
</cfdi:Conceptos>
- <cfdi:Impuestos TotalImpuestosTrasladados="94.91">
- <cfdi:Traslados>
<cfdi:Traslado Importe="94.91" Impuesto="002" TipoFactor="Tasa" TasaOCuota="0.160000"/>
</cfdi:Traslados>
</cfdi:Impuestos>
- <cfdi:Complemento>
- <implocal:ImpuestosLocales TotaldeTraslados="11.86" TotaldeRetenciones="0.00" version="1.0">
<implocal:TrasladosLocales Importe="11.86" TasadeTraslado="0.02" ImplocTrasladado="ISH"/>
</implocal:ImpuestosLocales>
<tfd:TimbreFiscalDigital Version="1.1" xsi:schemaLocation="http://www.sat.gob.mx/TimbreFiscalDigital
http://www.sat.gob.mx/sitio_internet/cfd/TimbreFiscalDigital/TimbreFiscalDigitalv11.xsd" RfcProvCertif="LSO1306189R5"
SeiloSAT="PWjoCqNdxB8aqKkFyPxytOuxUKyOybdjVa/uHaFHG2/Llhtj6LVWj80g9DUmyekbpaPtxBX2UM6UftipvMXQy+fORT4bT4trim.
NoCertificadoSAT="00001000000408254801"
SelloCFD="T/teAQ/3i0UcphNG0uMIYY03izzEL5ZqYwd97KPG8hJtBBwk9iln8dcgaioV2DfdNNCMVtBDtXwH57KTCZmGP37vorP0F8rheGf.
FechaTimbrado="2019-11-15T09:17:03" UUID="7747b4ee-e8b8-43f9-a0b4-5e2696e1515c"
xmlns:tfd="http://www.sat.gob.mx/TimbreFiscalDigital"/>
</cfdi:Complemento>
</cfdi:Comprobante>
```

(http://www.gob.mx) > Inicio



Verificación de comprobantes fiscales digitales por internet

A través de esta opción, usted podrá verificar si el comprobante fue certificado por el SAT

Folio fiscal*:

RFC emisor*:

RFC receptor*:



Proporcione los dígitos de la imagen*:

Verificar CFDI

* Datos obligatorios

| RFC del emisor | Nombre o razón social del emisor | RFC del receptor | Nombre o razón social del receptor |
|--------------------------------------|----------------------------------|-------------------------|------------------------------------|
| NPL020731H1 | NAVOJOA PLAZA, S.A. DE C.V. | GES790913CT0 | GOBIERNO DEL ESTADO DE SONORA |
| Folio fiscal | Fecha de expedición | Fecha certificación SAT | PAC que certificó |
| 7747B4EE-E8B8-43F9-A0B4-5E2696E1515C | 2019-11-15T08:16:59 | 2019-11-15T09:17:03 | LSO1306189R5 |
| Total del CFDI | Efecto del comprobante | Estado CFDI | Estatus de cancelación |
| \$699.99 | Ingreso | Vigente | Cancelable sin aceptación |

Imprimir

Enlaces

- [Declaración de Accesibilidad](https://www.gob.mx/ace26/ligao)
- [Política de privacidad](https://www.gob.mx/ace26/ligao)
- [Términos y Condiciones](https://www.gob.mx/rar/idiar)
- [Marco Jurídico](https://www.ordenjuridico.gob.mx)
- [Portal de Obligaciones de Transparencia](https://portal.transparencia.gob.mx)
- [Sistema Infomex](https://www.informex.org.mx/gobierno/federale/home.action)
- [INAI](https://inicio.iaa.org.mx/SitePages/Inicio.aspx)
- [Mapa de sitio](https://www.gob.mx/site/aaq)

¿Qué es gob.mx?

Es el portal único de trámites, información y participación ciudadana. [¿Qué es gob.mx?](http://www.gob.mx/que-es-gob.mx)
[English](https://www.gob.mx/en/index)
[Temas](https://www.gob.mx/temas)
[Reformas](https://reformas.gob.mx)

Contacto

Mesa de ayuda: dudas e información gobmx@funcionpublica.gob.mx
[Denuncia contra servidores públicos](https://www.gob.mx/tramita-dicha-presentacion-de-gueja-y-denuncias-en-la-stra-SFPC)

Mantente informado. Suscríbete.

usuario@ejemplo.com



Síguenos en