



2 al Millar

Gastos por Comprobar:

Nombre: Ambar Andrea Arvayo Díaz

Comisión a: Santa Ana, Sonora.

Período de: 20 y 21 de enero del 2020

Oficio de Comisión: ECOP-DE-0050/2020

Cheque No. de Fecha: Importe \$ 1,000.00

Vehículo Asignado VB-71-395

Gastos Programados

Banco: Bancomer Cuenta:

\$ 1,000.00

Relación de documentación comprobatoria:

No.	Fecha	Factura	Prestador de Servicio/ Concepto	Importe
1	21/01/2020	34936	consumo	43.00
2	21/01/2020	10327	hospedaje	600.00
3	23/01/2020	289870395	consumo	45.50
4	23/01/2020	289870701	consumo	77.40
5	20/01/2020	2862	consumo	245.00
6				
7				
8				
9				
10				
11				
12				
13				
14				
15				
16				
17				
18				

Subtotal Gastos 1,049.90  
Efectivo Devuelto -10.90  
Importe del Cheque 1,000.00



Toda entrega por concepto de "Gastos a Comprobar" deberá quedar cubierta ante la Dirección General de Administración y Control Presupuestal, al siguiente día hábil de concluida la Comisión.

Firma de conformidad

Firma de Persona Comisionada

Firma de Recepción y Fecha

**Lic. Fernando Herrera Saldate**  
**Director General de Evaluación y Control de Obra Pública**  
**Secretaría de la Contraloría General**

En cumplimiento a lo dispuesto en el oficio de comisión No. ECOP-DEC-0050/2020, de fecha 16 de enero del 2020, con motivo de seguimiento de auditoría No.1350-DS-GF (Recursos del Programa de Escuelas al 100), en la localidad y municipio de Santa Ana, Sonora.

A continuación, se hace un desglose de las actividades realizadas:

El día 20 de enero del 2020, se realizó el traslado al sitio de los trabajos en Santa Ana, se contactó con personal de ISIE y se procedió a la visita del sitio de los trabajos.

**Nombre de la Obra:** REHABILITACIÓN MAYOR DE SERVICIOS SANITARIOS, CONSTRUCCIÓN DE SUBESTACIÓN MONOFASICA 75 KVA Y ALIMENTADORES ELÉCTRICOS, EN LA ESCUELA PRIMARIA PEDRO GARCÍA CONDE, DE LA LOCALIDAD DE ESTACIÓN LLANO Y MUNICIPIO DE SANTA ANA, SONORA.

**Ejecutora:** ISIE

**Programa:** Escuelas al 100

**Ejercicio Fiscal:** 2018

**Redacción de hallazgo:**

Durante la visita al sitio de los trabajos se muestreo los conceptos a revisar con el fin de cumplir con un porcentaje de monto de revisión.

Con respecto a esta obra la calidad de los trabajos y las cantidades corresponden en su mayoría con respecto al finiquito y a los generadores de obra correspondientes a cada estimación pagada. La revisión realizada con personal del ISIE, se plasmará en el acta de sitio correspondiente, que incluirá los cálculos exactos de los volúmenes y cantidades mencionados en finiquito. Así como faltantes en caso de que existan.



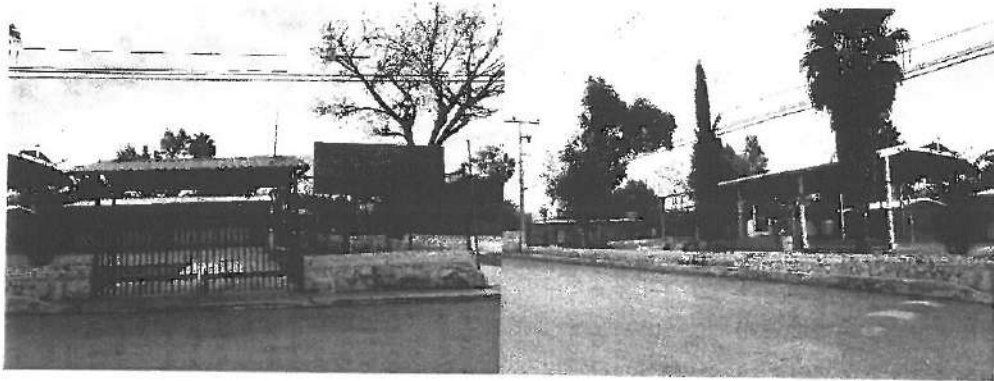

El día 21 de enero del 2020, se realizó el traslado al sitio de los trabajos en la localidad Coyotillo Sur en municipio de Santa Ana, Sonora, se continuo la revisión con personal de ISIE.

**Nombre de la Obra:** SUSTITUCIÓN DE CUBIERTA Y REHABILITACIÓN DEL SISTEMA ELÉCTRICO EN AULAS Y BIBLIOTECA, CONSTRUCCIÓN DE ACOMETIDA ELÉCTRICA Y ALIMENTADORES ELECTRICOS, EN ESCUELA PRIMARIA BENITO JUÁREZ LA POLVADERA, DE LA LOCALIDAD DE COYOTILLO SUR Y MUNICIPIO DE SANTA ANA, SONORA.

**Ejecutora:** ISIE

**Programa:** Escuelas al 100

**Ejercicio Fiscal:** 2018

**Redacción de hallazgo:**

Durante la visita al sitio de los trabajos se muestreo los conceptos a revisar con el fin de cumplir con un porcentaje de monto de revisión.

Con respecto a esta obra la calidad de los trabajos y las cantidades corresponden en su mayoría con respecto al finiquito y a los generadores de obra correspondientes a cada estimación pagada. La revisión realizada con personal del ISIE, se plasmará en el acta de sitio correspondiente, que incluirá los cálculos exactos de los volúmenes y cantidades mencionados en finiquito. Así como faltantes en caso de que existan.



Se anexa copia de oficio de comisión.

ATENTAMENTE

  
Ing. Ambar Andrea Arvayo Díaz  
Asesor Técnico



Gobierno del Estado de Sonora

Secretaría de la Contraloría General

Dirección General de Evaluación y Control de Obra Pública
Oficio.- No. ECOP-DE-0050/2020.
Hermosillo, Sonora, 16 de enero del 2020

Asunto: Se le comisiona

Ing. Ámbar Andrea Arvayo Díaz
Presente.-

Con fundamento en el Artículo 18, fracción I del Reglamento Interior de esta Secretaría, y en relación a las Cláusulas Primera, Segunda, Tercera y Sexta del contrato de Prestación de Servicios Profesionales por Honorarios suscrito entre la Secretaría con Usted, se le comisiona para que realice la verificación física de las obras anexas a este oficio correspondientes a la auditoría No.1350-DS-GF, con título "Recursos del Programa Escuelas al CIEN", las obras están ubicadas en el municipios de Santa Ana, Sonora.

Dicha comisión comprende los días 20 y 21 de enero del año en curso, para lo cual dispondrá de 1 día de viáticos y 1 día de gastos de camino, con cargo a los recursos del 2 (dos) al millar estatal, debiendo rendir un informe escrito con las conclusiones respectivas.

El recorrido se realizará en un vehículo pick up Dodge con número de placas VB-71-395, recorriendo aproximadamente 300 kms de carretera pavimentada cruzando 2 casetas de peaje, por lo que deberá coordinarse con el área respectiva para que el vehículo se le proporcione el día 20 de enero a partir de las 7:00 horas, entregándolo al término de la comisión de acuerdo a las instrucciones giradas por esa unidad.

Agradeciendo su atención, me reitero a sus órdenes para cualquier duda o aclaración.

Atentamente
"Sufragio Efectivo. No Reelección."



Lic. Fernando Herrera Saldate
Director General

C.c.p. Ing. Héctor González Tirado, Director General de Administración y Control Presupuestal de la S.C.G. Presente.
Lic. Edgar Prendas Sandoval, Director de Recursos Financieros y Materiales.
Archivo.
EIEA/LMN/GVB



SECRETARIA DE LA CONTRALORIA GENERAL
DIRECCION GENERAL DE EVALUACION
Y CONTROL DE OBRA PUBLICA
HERMOSILLO, SONORA



SOLICITUD DE GASTOS DE VIÁTICOS  
(GASTOS A COMPROBAR)

FECHA : 16 de enero del 2020		CLAVES PRESUPUESTARIAS: 1060000900 1304E501O02133A1 375011 1911EM13 1060000900 1304E501O02133A1 375021 1911EM13	
ADSCRIPCIÓN: Secretaría de la Contraloría General			
UNIDAD RESPONSABLE : 1060000900 Dirección General de Evaluación y Control de Obra Pública			
UNIDAD EJECUTORA: 1304E501O02133A1 FISCAL.CTRL.EVAL.GEST.P.			
NOMBRE DEL PRESTADOR DE SERVICIOS PROFESIONALES COMISIONADO: Ing. Ámbar Andrea Arvayo Díaz			
PUESTO FUNCIONAL: Honorarios			
DESTINO: Santa Ana, Sonora.			
MOTIVO: Se le comisiona para que realice la verificación física de las obras anexas a este oficio correspondientes a la auditoría No.1350-DS-GF, con título "Recursos del Programa Escuelas al CIEN", las obras están ubicadas en el municipios de Santa Ana, Sonora Según oficio de comisión No. ECOP-DE-0050/2020.			
PERIODO DE LA COMISIÓN: 20 y 21 de enero del 2020		POR INSTRUCCIONES DE: Lic. Fernando Herrera Saldate. Director General de Evaluación y Control de Obra Pública.	
NÚMERO DE DÍAS	COSTO POR DÍA		TOTAL POR DÍA
VIATICOS: 1 día	\$ 700.00		\$ 700.00
GASTOS DE CAMINO: 1 día	\$ 300.00		\$ 300.00
SUMA TOTAL:			\$ 1,000.00
OBSERVACIONES: con cargo a los recursos del 2 (dos) al millar estatal.			
RECIBÍ DE LA CAJA DE GOBIERNO LA CANTIDAD DE: \$ 1,000.00 (mil pesos 00/100 M.N)			
PRESTADOR DE SERVICIOS PROFESIONALES COMISIONADO   ING. AMBAR ANDREA ARVAYO DÍAZ RFC AADA9005301F1	SOLICITA – RECIBE  _____ ING. HÉCTOR GONZÁLEZ TIRADO DIRECTOR GENERAL DE ADMINISTRACIÓN Y CONTROL PRESUPUESTAL	AUTORIZA   LIC. FERNANDO HERRERA SALDATE DIRECTOR GENERAL DE EVALUACIÓN Y CONTROL DE OBRA PÚBLICA.	

12/11

Anexo de oficio no. ECOP-DE-0050/2020

CONTRATO	DESCRIPCION	MONTO+ IVA	MUNICIPIO	LOCALIDAD	Fecha
ISIE-FP100-18-328	(18-FP-0106) REHABILITACION MAYOR DE SERVICIOS SANITARIOS, CONSTRUCCION DE SUBESTACION MONOFASICA 75 KVA Y ALIMENTADORES ELECTRICOS, EN LA ESCUELA PRIMARIA PEDRO GARCIA CONDE, DE LA LOCALIDAD DE ESTACION LLANO Y MUNICIPIO DE SANTA ANA, SONORA	\$ 1,248,357.53	SANTA ANA	ESTACION LLANO	lunes, 20 de enero de 2020
ISIE-FP100-18-318	(17-FP-0140) SUSTITUCION DE CUBIERTA, SUMINISTRO Y COLOCACION DE CERCO PERIMETRAL, PINTURA EN AULAS Y TEJABAN, PISOS Y CONSTRUCCION DE ACCESO EN ESCUELA PRIMARIA BENITO JUAREZ LA POLVADERA, DE LA LOCALIDAD DE COYOTILLO SUR Y MUNICIPIO DE SANTA ANA, SONORA.	\$ 600,842.38	SANTA ANA	EL COYOTILLO NORTE	lunes, 20 de enero de 2020
ISIE-FP100-18-354	(17-FP-0137) REHABILITACION DE SERVICIOS SANITARIOS Y OBRA EXTERIOR, EN EL JARDIN DE NIÑOS CONCEPCION AGUIRRE GALVEZ, DE LA LOCALIDAD Y MUNICIPIO DE SANTA ANA, SONORA	\$ 865,029.12	SANTA ANA	SANTA ANA	martes, 21 de enero de 2020
ISIE-FP100-18-355	(17-FP-0144) SUSTITUCION DE CUBIERTAS, PINTURA GENERAL, Y REHABILITACION DEL SISTEMA ELECTRICO, EN ESCUELA PRIMARIA VICENTE GUERRERO, DE LA LOCALIDAD DE SANTA RITA Y MUNICIPIO DE SANTA ANA, SONORA	\$ 1,297,926.26	SANTA ANA	SANTA RITA	martes, 21 de enero de 2020

100/21

**Emisor**

**Nombre:** OPERADORA RIO COLORADO S DE RL DE CV  
**RFC:** ORC960227EP3  
**Lugar Expedicion:** 84600 Santa Ana  
**Regimen Fiscal:** 601 General de Ley Personas Morales

**Factura**

**Serie:** CB **Folio:** 34936  
**Fecha:** 2020-01-21T11:26:03  
**No. de Certificado:** 00001000000404229543  
**UUID:** DAAFD538-FE4D-4B5B-98F4-24B8F05BF41B  
**Tipo De Comprobante:** Ingreso  
**Fecha Timbrado:** 2020-01-21T12:27:23

**Receptor**

**Nombre:** GOBIERNO DEL ESTADO DE SONORA  
**RFC:** GES790913CT0 **Uso CFDI:** G03 Gastos en general

**Codigo** 0-53282

ClaveProdServ	NoIdentificacion	Descripcion	Cantidad	Clave Unidad	Valor Unitario	Importe
50181900	5080	SUBMARINO VAINILLA C/3 105G	1.00	GRM	17.00	17.00
<b>Base</b>	17	<b>Impuesto</b> 002 IVA	<b>Tipo Factor</b> Tasa	<b>TasaOCuota</b> 0.000000	<b>Importe</b>	0.00
50201708	7021	VASO CAFE 20 OZ VIP	1.00	OZA	20.00	20.00
<b>Base</b>	20	<b>Impuesto</b> 002 IVA	<b>Tipo Factor</b> Tasa	<b>TasaOCuota</b> 0.000000	<b>Importe</b>	0.00
50161800	8237	DULCE CHACA-CHACA 35GR	1.00	GRM	6.00	6.00
<b>Base</b>	6	<b>Impuesto</b> 002 IVA	<b>Tipo Factor</b> Tasa	<b>TasaOCuota</b> 0.000000	<b>Importe</b>	0.00

**Cantidad con letra**

SON CUARENTA Y TRES PESOS CON 00/100 M.N.

Por este Pagare, debo(emos), prometo(emos) y me (nos) obligo (amos) a pagar incondicionalmente a la orden de OPERADORA RIO COLORADO S DE RL DE CV, el día 21 de Enero del 2020 la cantidad de 43.00 (SON CUARENTA Y TRES PESOS CON 00/100 M.N), cantidad que reconozco (cemos) adeuadlarles, en caso de no liquidado a su vencimiento se me (nos) cargaran intereses moratorios en razón 08 % mensual.

**Subtotal** \$ 43.00  
**IVA** \$ 0.00  
**Total** \$ 43.00

**Moneda:** MXN Peso Mexicano **Forma Pago:** 04 Tarjeta de credito**Método de Pago:** PUE Pago en una sola exhibicion**Tipo de Cambio:**

Este documento es una representación impresa de un CFDI. La reproducción no autorizada de este comprobante constituye un delito en termino de las disposiciones fiscales.

**Sello CFD**

0qU0bxbYapVnFOuFchPeymIDBFV1YaFP1CHmohQ7IYa7F5aOd+PUrQkeU6Jaz4BPTZhbhwBLDWJ1Lq9LK5IEBH6g0M3P8FrM4F/mi67VlrkeEW+knaHJ3MWJSw8arKnocRceEOhW4QLEIAEKf9ZSEDTWBRXgwV30Q+nXuvzX5enp6I8wwiOAMW+Klg6V/vgXJ32wbfezgoeTJ7TUF0yb28PwXUjGRXJAxhZrozGhN9U5IS+OS0yB2auLSEndT+aWajzkaES+Ehc+M46VoRLdzsWgiu1VRyRmJye31ngx6FOsXskZG+0i/dPHA2hLKLJly1spLEtftx7pMQ==

**Sello SAT**

ee8emdKQG8oeFTIZUZqbdvRP RinGwi3Ca3/ej+DnTeYaKGPafnosEzha6TLP/zbkPQluXYJVHkaIScS0i6YhHXAlbyNc4rf/q4a7g48njRA2poW1p599jZjAcrkQBw7fKsrAscZ3JwW3Rm3thPxcxH+dRlydlpF+leykgfpepXW/dkV8pobF4rr2js1E0FGInyBkdK/WQyNQC6H6Pu4H6oH7zCaJ8z4dcvzPjBpg/COxpLHXjkU/RLeSjdcSkZi2RAIVE8M.Fx7zJf9ntLxWMQPIE+Wd1Xz/WAJSx3Uh5BS0zgnSjP81Rscd0Sow/Ud9SUSu5Z4QgQ75GQKfFlkW==

**NoCertificadoSAT** 00001000000403442064**RfcProvCertif** IAD121214B34**Version:** 3.3**Cadena Original del Complemento de Certificacion Digital del SAT**

||1.0|DAAFD538-FE4D-4B5B-98F4-24B8F05BF41B|2020-01-21T12:27:23|0qU0bxbYapVnFOuFchPeymIDBFV1YaFP1CHmohQ7IYa7F5aOd+PUrQkeU6Jaz4BPTZhbhwBLDWJ1Lq9LK5IEBH6g0M3P8FrM4F/mi67VlrkeEW+knaHJ3MWJSw8arKnocRceEOhW4QLEIAEKf9ZSEDTWBRXgwV30Q+nXuvzX5enp6I8wwiOAMW+Klg6V/vgXJ32wbfezgoeTJ7TUF0yb28PwXUjGRXJAxhZrozGhN9U5IS+OS0yB2auLSEndT+aWajzkaES+Ehc+M46VoRLdzsWgiu1VRyRmJye31ngx6FOsXskZG+0i/dPHA2hLKLJly1spLEtftx7pMQ==|00001000000403442064||

```

<?xml version="1.0" encoding="UTF-8"?>
<cfdi:Comprobante LugarExpedicion="84600" MetodoPago="PUE" FormaPago="04" TipoDeComprobante="I" Total="43" Moneda="MXN" SubTotal="43"
Certificado="MIIGRjCCBC6gAwIBAgIUMDAwMDEwMDAwMDA0MDQyMjk1NDMwDQYJKoZIhvcNAQELBQAwggGyMTgwNgYDVQQDDC9BLkMuI
NoCertificado="00001000000404229543"
Sello="0qU0bvbYapVnFOuFcHpEymIDBFV1YaFP1CHmohQ7lYa7F5aOd+PUrQkeU6Jaz4BPTZhbhewBLDWj1Lq9Lk5HIEBH6g0M3P8FrM4F/mi67VlrIke
Fecha="2020-01-21T11:26:03" Folio="34936" Serie="CB" Version="3.3" xsi:schemaLocation="http://www.sat.gob.mx/cfd/3
http://www.sat.gob.mx/sitio_internet/cfd/3/cfdv33.xsd" xmlns:xsi="http://www.w3.org/2001/XMLSchema-instance" xmlns:cfdi="http://www.sat.gob.mx/cfd/3">
  <cfdi:Emisor RegimenFiscal="601" Nombre="OPERADORA RIO COLORADO S DE RL DE CV" Rfc="ORC960227EP3"/>
  <cfdi:Receptor Nombre="GOBIERNO DEL ESTADO DE SONORA" Rfc="GES790913CT0" UsoCFDI="G03"/>
  - <cfdi:Conceptos>
    - <cfdi:Concepto Importe="17" ValorUnitario="17" Descripcion="SUBMARINO VAINILLA C/3 105G" Cantidad="1" NoIdentificacion="5080"
      ClaveUnidad="GRM" ClaveProdServ="50181900">
      - <cfdi:Impuestos>
        - <cfdi:Traslados>
          <cfdi:Traslado Importe="0.00" TasaOCuota="0.000000" TipoFactor="Tasa" Impuesto="002" Base="17"/>
        </cfdi:Traslados>
      </cfdi:Impuestos>
    </cfdi:Concepto>
    - <cfdi:Concepto Importe="20" ValorUnitario="20" Descripcion="VASO CAFE 20 OZ VIP" Cantidad="1" NoIdentificacion="7021" ClaveUnidad="OZA"
      ClaveProdServ="50201708">
      - <cfdi:Impuestos>
        - <cfdi:Traslados>
          <cfdi:Traslado Importe="0.00" TasaOCuota="0.000000" TipoFactor="Tasa" Impuesto="002" Base="20"/>
        </cfdi:Traslados>
      </cfdi:Impuestos>
    </cfdi:Concepto>
    - <cfdi:Concepto Importe="6" ValorUnitario="6" Descripcion="DULCE CHACA-CHACA 35GR" Cantidad="1" NoIdentificacion="8237"
      ClaveUnidad="GRM" ClaveProdServ="50161800">
      - <cfdi:Impuestos>
        - <cfdi:Traslados>
          <cfdi:Traslado Importe="0.00" TasaOCuota="0.000000" TipoFactor="Tasa" Impuesto="002" Base="6"/>
        </cfdi:Traslados>
      </cfdi:Impuestos>
    </cfdi:Concepto>
  </cfdi:Conceptos>
  - <cfdi:Impuestos TotalImpuestosTrasladados="0">
    - <cfdi:Traslados>
      <cfdi:Traslado Importe="0.00" TasaOCuota="0.000000" TipoFactor="Tasa" Impuesto="002"/>
    </cfdi:Traslados>
  </cfdi:Impuestos>
  - <cfdi:Complemento>
    <tfd:TimbreFiscalDigital Version="1.1" xsi:schemaLocation="http://www.sat.gob.mx/TimbreFiscalDigital
      http://www.sat.gob.mx/sitio_internet/cfd/TimbreFiscalDigital/TimbreFiscalDigitalv11.xsd"
      SelloSAT="ee8emdKQG8oeFTiZUZqbdvRPRinGwt3Ca3/ej+DnTeYaIGPAFnosEzha6TLP/zbkPQIulXYJVHkafScS0i6YhHXaibyNc4rfl/q4a7g4
      NoCertificadoSAT="00001000000403442064"
      SelloCFDI="0qU0bvbYapVnFOuFcHpEymIDBFV1YaFP1CHmohQ7lYa7F5aOd+PUrQkeU6Jaz4BPTZhbhewBLDWj1Lq9Lk5HIEBH6g0M3P8F
      RfcProvCertif="IAD121214B34" FechaTimbrado="2020-01-21T12:27:23" UUID="DAAFD538-FE4D-4B5B-98F4-24B8F05BF41B"
      xmlns:tfd="http://www.sat.gob.mx/TimbreFiscalDigital"/>
  </cfdi:Complemento>
</cfdi:Comprobante>

```



(http://www.gob.mx/) > Inicio



### Verificación de comprobantes fiscales digitales por internet

A través de esta opción, usted podrá verificar si el comprobante fue certificado por el SAT

Folio fiscal\*:  RFC emisor\*:  RFC receptor\*:



Proporcione los dígitos de la imagen\*

[Verificar CFDI](#)

\* Datos obligatorios

RFC del emisor	Nombre o razón social del emisor	RFC del receptor	Nombre o razón social del receptor
ORC960227EP3	OPERADORA RIO COLORADO S DE RL DE CV	GES790913CT0	GOBIERNO DEL ESTADO DE SONORA
Folio fiscal	Fecha de expedición	Fecha certificación SAT	PAC que certificó
DAAFD538-FE4D-4B5B-98F4-24B8F05BF41B	2020-01-21T11:26:03	2020-01-21T12:27:23	IAD121214B34
Total del CFDI	Efecto del comprobante	Estado CFDI	Estatus de cancelación
\$43.00	Ingreso	Vigente	Cancelable sin aceptación

[Imprimir](#)

#### Enlaces

- [Declaración de Accesibilidad \(https://www.gob.mx/accesibilidad\)](#)
- [Política de privacidad \(https://www.gob.mx/privacidad\)](#)
- [Términos y Condiciones \(https://www.gob.mx/terminos\)](#)
- [Marco Jurídico \(https://www.gob.mx/marcojuridico\)](#)
- [Portal de Objeciones de Transparencia \(https://portalobjeciones.gob.mx\)](#)
- [Sistema Informe \(https://www.informacion.gob.mx/portal/informacion\)](#)
- [NAL \(https://nacionalidad.gob.mx/portal/nacionalidad\)](#)
- [Mapa de sitio \(https://www.gob.mx/sitio\)](#)

Mantente informado. Suscríbete.

[>](#)

#### ¿Qué es gob.mx?

Es el portal único de trámites, información y participación ciudadana. [Leer más \(https://www.gob.mx/que-es-gobmx\)](#)

[English \(https://www.gob.mx/en/india\)](#)  
[Temas \(https://www.gob.mx/temas\)](#)  
[Reformas \(https://reformas.gob.mx\)](#)

#### Contacto

Mesa de ayuda, dudas e información [gubmx@funcionpublica.gob.mx](#)

[Denuncia contra servidores públicos \(https://www.gob.mx/tramites/ficha/presentacion-de-queja-a-administracion-los-shj/CFPS\)](#)

Síguenos en



EMAIL: [hotel.ultra.magdalena@gmail.com](mailto:hotel.ultra.magdalena@gmail.com)  
[www.hotelultramagdalena.com](http://www.hotelultramagdalena.com)  
 Facebook HOTEL ULTRA  
 TEL: 632 690 0578

**I - Factura - VERSIÓN 3.3**

**A 10327**  
**No. de serie del CSD del emisor**  
 00001000000408817300  
**Fecha y Hora de emisión**  
 2020-01-21T06:17:40  
**Folio Fiscal**  
 668BA732-3C50-11EA-A21B-00155D014009

**Emisor**

RFC: NAGA660510GX9  
 Razón Social: JOSE ALFONSO NAVARRO GOMEZ  
 Regimen Fiscal: 612 - Personas Físicas con Actividades Empresariales y Profesionales

Lugar de expedición: 84160

Tipo de Cambio: 0.00

Fecha y hora de certificación	No. de serie del CSD del SAT	Forma de Pago
2020-01-21T07:17:40	00001000000403557578	04 - Tarjeta de crédito

**Receptor**

RFC: GES790913CT0      Uso de CFDI: G03 - Gastos en general  
 Razón Social: GOBIERNO DEL ESTADO DE SONORA

Cantidad	Clave Unidad	Descripción	Valor Unitario	Importe
1.00	E48 - Unidad de servicio	RENTA DE HABITACION 202 DEL DIA 20 DE ENERO  ClaveProdServ - 90111501 - Hoteles No. ID:  Impuestos: Traslados: 002 IVA Base - \$508.47 Tasa - 0.160000 Importe - \$81.36	508.47	508.47

**TOTAL EN LETRA:**  
**SEISCIENTOS PESOS 00/100 MXN**

Subtotal	508.47 MXN
IVAT 0.160000	81.36 MXN
HOSPEDAJE 2.00	10.17 MXN
<b>Total</b>	<b>600.00 MXN</b>

Método de Pago: PUE - Pago en una sola exhibición  
 Condiciones de Pago:

**Cadena original del complemento de certificación digital del SAT**

||1.1|668BA732-3C50-11EA-A21B-00155D014009|2020-01-21T07:17:40|TBN040609RKA|mhHJBvbQxj|ycAS2PP5ebrBZM+y16uj|XvQs8s5KZhrhECXqc94|GynVqp0IzW7dJ5uPXanlu|eP1OarY6HSNwZi1pQU0|H7iFhwvFRt|vK7|FAGYluyEIT7TRYqk6T9|WISPLMB4umiVuN3E2T3gpp|W7Ri8A14XAvEDpGsmj|Yk2X66aE591h|XddK02hx|FORnLIYc|Mbmom0fdUQgWEWomfg6TdxKdGAZX+mcilq1fuTNBUdHCOQTxEtGzNwHmku41sM1ALG|/hoNqLyOPRUuTnAbuQhISOi8xm0y06bg1RXdXprik8HSGsynslC6R3wowF0u00bFB602B/Q==|00001000000403557578||

**Sello digital del emisor**

mhHJBvbQxj|ycAS2PP5ebrBZM+y16uj|XvQs8s5KZhrhECXqc94|GynVqp0IzW7dJ5uPXanlu|eP1OarY6HSNwZi1pQU0|H7iFhwvFRt|vK7|FAGYluyEIT7TRYqk6T9|WISPLMB4umiVuN3E2T3gpp|W7Ri8A14XAvEDpGsmj|Yk2X66aE591h|XddK02hx|FORnLIYc|Mbmom0fdUQgWEWomfg6TdxKdGAZX+mcilq1fuTNBUdHCOQTxEtGzNwHmku41sM1ALG|/hoNqLyOPRUuTnAbuQhISOi8xm0y06bg1RXdXprik8HSGsynslC6R3wowF0u00bFB602B/Q==

**Sello digital del SAT**

bwXkU8Rrcw|ehIlJmqQH0Dzy65pWq+yWFzoXJ004FTpJf1u9+uC9BY3IIAF1HL8AuuVdAFUcOINV2IVcNJO3y6gHceoTBF2J5mHomHNVA7+I+C98sUI8y+S6ma+M7EB8ctkNJK8AaUsK7reoDj3YmNkOBi81VY1RU9h7wvVR7AodpAow8CPVZBqrevnlmE5DRnbF5Q9ArJWhQCwpmErLdmcfqWjV9IEXBR6EJTPeUoYRZkJSYI6bFKYQEMQEEHknC3PM|hbWk|JCPJoayPJXwqSWwhZILpPapeMKk+spLpUThpT7nkQO|b5YvnlmkFzY0dUXqpT3m89MVXVL+A==



🏠 (<http://www.gob.mx/>) > Inicio



## Verificación de comprobantes fiscales digitales por internet

A través de esta opción, usted podrá verificar si el comprobante fue certificado por el SAT

Folio fiscal\*:

RFC emisor\*:

RFC receptor\*:



Proporcione los dígitos de la imagen\*:

Verificar CFDI

\* Datos obligatorios

RFC del emisor	Nombre o razón social del emisor	RFC del receptor	Nombre o razón social del receptor
NAGA660510GX9	JOSE ALFONSO NAVARRO GOMEZ	GES790913CT0	GOBIERNO DEL ESTADO DE SONORA
Folio fiscal	Fecha de expedición	Fecha certificación SAT	PAC que certificó
668BA732-3C50-11EA-A21B-00155D014009	2020-01-21T06:17:40	2020-01-21T07:17:40	TBN040609RKA
Total del CFDI	Efecto del comprobante	Estado CFDI	Estatus de cancelación
\$600.00	Ingreso	Vigente	Cancelable sin aceptación

Imprimir

### Enlaces

[Pueda vivir de Accesibilidad](https://www.gob.mx/accesibilidad)  
[\(<https://www.gob.mx/accesibilidad>\)](https://www.gob.mx/accesibilidad)  
[Política de privacidad](https://www.gob.mx/politica)  
[\(<https://www.gob.mx/politica>\)](https://www.gob.mx/politica)  
[Terminos y Condiciones](https://www.gob.mx/terminos)  
[\(<https://www.gob.mx/terminos>\)](https://www.gob.mx/terminos)  
[Marco Jurídico](https://www.gob.mx/marco)  
[\(<https://www.gob.mx/marco>\)](https://www.gob.mx/marco)  
[Portal de Obligaciones de Transparencia](https://www.gob.mx/portal)  
[\(<https://www.gob.mx/portal>\)](https://www.gob.mx/portal)  
[Sistema Informes](https://www.gob.mx/sistema)  
[\(<https://www.gob.mx/sistema>\)](https://www.gob.mx/sistema)  
[Inicio de Empleo](https://www.gob.mx/empleo)  
[\(<https://www.gob.mx/empleo>\)](https://www.gob.mx/empleo)  
[Inicio de Empleo](https://www.gob.mx/empleo)  
[\(<https://www.gob.mx/empleo>\)](https://www.gob.mx/empleo)

Mantente informado. Suscríbete.

[Suscríbete](#)



### ¿Qué es gob.mx?

Es el portal único de trámites, información y participación ciudadana. [Leer más](https://www.gob.mx/que-es-gob-mx) (<https://www.gob.mx/que-es-gob-mx>)

[English](https://www.gob.mx/en/ingles) (<https://www.gob.mx/en/ingles>)  
[Temas](https://www.gob.mx/temas) (<https://www.gob.mx/temas>)  
[Referencia](https://www.gob.mx/temas) (<https://www.gob.mx/temas>)

### Contacto

Mesa de ayuda, dudas e información  
[gobmx@funcionpublica.gob.mx](mailto:gobmx@funcionpublica.gob.mx)

[Denuncia contra servidores públicos](https://www.gob.mx/que-es-gob-mx/que-es-gob-mx)  
[\(<https://www.gob.mx/que-es-gob-mx/que-es-gob-mx>\)](https://www.gob.mx/que-es-gob-mx/que-es-gob-mx)

Síguenos en



CADENA COMERCIAL OXO, SA DE CV  
R.F.C. CCO8605231N4

Lugar de Expedición  
CP:84160

**Factura:** 269870395

**Régimen Fiscal:**

623 – Opcional para Grupos de Sociedades

**Folio Fiscal:**

2ba54e45-262c-4f2d-8e37-e44e3a8e3011

**Número del serie CSD del SAT:** 00001000000414211380

**Número del serie CSD del emisor:** 00001000000405409176

Serie: NLS

I-INGRESO

Uso CFDI: G03 - Gastos en general

**Fecha de emisión:** 2020-01-23T10:14:27

**Fecha de certificación:** 2020-01-23T11:14:27

**Facturado a:** GOBIERNO DEL ESTADO DE SONORA

**Dirección:** COMONFORT Y DR PALIZA N. SN

**Delegación/Municipio:** HERMOSILLO

**RFC:** GES790913CT0

**C.P :** 83260

**Colonia:** CENTENARIO

**Estado:** SONORA

Cantidad	Clave ID	Artículo	Precio unitario	Impuesto	Importe
1.000000 EA	50202311	BIT CON TAJIN PINA 330ML	11.00	0.00	11.00
1.000000 EA	50181900	PASTELITO PINGUINOS MARINELA 80 GR BOLSA CHOCOLATE	15.28	1.22	15.28
1.000000 EA	50192100	CHIPS JALAPENO BARCEL 55G	16.67	1.33	16.67

PUE-PAGO EN UNA SOLA EXHIBICIÓN

Forma de Pago  
04

**SUBTOTAL**

**TASA I.V.A 0%**

**TASA IEPS 8%**

**TOTAL MXN**

42.95

0.00

2.55

45.50

**Sello digital del CFDI**

VMGPAs15WO7tef6BWlmyKZqMzLhOs+u6ZX7P0FFZeYo2bfZfk4JNJAMITJdFIVzpxDbufQ2VGB3SiD2Brz21Y1BJBkCPkkrx3HsJyR  
pJalO6ytN+iu5Rz1A5T9eHWx/r/cRq4j+xCS5y16qj/cj/J8gLh1OhcgV6xDxB57UC50QC7gDJ6kfuNFG6otqWOYIVZuJkEf38GkD59ZiUa  
qsS00sN/G6XeFq688mvHnJhLAYUDlJonr867Gncb3sv4FSB4YYVAzuYJo3ZcRzX+gICD0ak2JMKs0nXWVNIsdkkum0mwUAKkejYaW  
GW+nBj6NTRQLBgHj6I6x9ArhCL7yZw==

**Sello digital del SAT**

es8adc2ha1D74kTG3gliNuJFi/6CH2snJ2M3PKfHgw9uJA8QOmJly5xkzVpKj8iQvPV8dhmWAK33H9duw5rQppXnIVYstQrVUvdw8chQ  
bbCQpaje7UzAq9SG/MN7MurZq5mim9EzO6L/k1NOdsJOH8ZA7rbG4i68HUgxdatiKec48hvh+D/b8mItkGBQXv/cDUv/RJPUny452U2lv  
6BQErb2olYloy6VJv24UjcGtFjprhYW3E5dGCE3+yZRIV0actSxVQWgWs/2rllkAd8AKdel/V/cJMHdgq0uCyEu3HXzSDC0ggwxvEMjaw/  
JMGEb+iebExgRqAlbGZZmyF9bg==

**Cadena Original**

||1.1|2ba54e45-262c-4f2d-8e37-e44e3a8e3011|2020-01-  
23T11:14:27|SNF171020F3A|VMGPAs15WO7tef6BWlmyKZqMzLhOs+u6ZX7P0FFZeYo2bfZfk4JNJAMITJdFIVzpxDbufQ2VGB3SiD2  
Brz21Y1BJBkCPkkrx3HsJyRpJalO6ytN+iu5Rz1A5T9eHWx/r/cRq4j+xCS5y16qj/cj/J8gLh1OhcgV6xDxB57UC50QC7gDJ6kfuNFG6ot  
qWOYIVZuJkEf38GkD59ZiUaqsS00sN/G6XeFq688mvHnJhLAYUDlJonr867Gncb3sv4FSB4YYVAzuYJo3ZcRzX+gICD0ak2JMKs0nX  
WVNIsdkkum0mwUAKkejYaWGW+nBj6NTRQLBgHj6I6x9ArhCL7yZw==|00001000000414211380||

\*Este documento es una representación impresa de un CFDI.

```
<?xml version="1.0" encoding="UTF-8"?>
<cfdi:Comprobante xmlns:implocal="http://www.sat.gob.mx/implocal" xmlns:pago10="http://www.sat.gob.mx/Pagos"
xmlns:xsi="http://www.w3.org/2001/XMLSchema-instance" xmlns:cfdi="http://www.sat.gob.mx/cfd/3" xsi:schemaLocation="http://www.sat.gob.mx/cfd/3
http://www.sat.gob.mx/sitio_internet/cfd/3/cfdv33.xsd" LugarExpedicion="84160" MetodoPago="PUE" TipoDeComprobante="I" Total="45.50" Moneda="MXN"
SubTotal="42.95"
Certificado="MIIGSzC CBD0gAwIBAgIUMDAwMDEwMDAwMDA0MDU0MDkxNzYwDQYJKoZIhvcNAQELBQAwggGyMTgwNgYDVQQDDC9BLkMl
NoCertificado="0000100000405409176" FormaPago="04"
Sello="VMGPAs15WO7tef6BWImyKZqMzLhOs+u6ZX7P0FFZeYo2bfZfk4JNJAMITJdFIVzpxDbufQ2VGB3SiD2Brz21Y1BJBkCPkkwrX3HsJyRpJaI06ytI"
Fecha="2020-01-23T10:14:27" Folio="269870395" Serie="NLS" Version="3.3">
  <cfdi:Emisor RegimenFiscal="623" Nombre="CADENA COMERCIAL OXXO, SA DE CV" Rfc="CCO8605231N4"/>
  <cfdi:Receptor Nombre="GOBIERNO DEL ESTADO DE SONORA" Rfc="GES790913CT0" UsoCFDI="G03"/>
  - <cfdi:Conceptos>
    - <cfdi:Concepto Importe="11.00" ValorUnitario="11.00" Descripcion="BIT CON TAJIN PINA 330ML" Unidad="EA" ClaveUnidad="EA"
      Cantidad="1.000000" ClaveProdServ="50202311">
      - <cfdi:Impuestos>
        - <cfdi:Traslados>
          <cfdi:Traslado Importe="0.00" TasaOCuota="0.000000" TipoFactor="Tasa" Impuesto="002" Base="11.00"/>
        </cfdi:Traslados>
      </cfdi:Impuestos>
    </cfdi:Concepto>
    - <cfdi:Concepto Importe="15.28" ValorUnitario="15.28" Descripcion="PASTELITO PINGUINOS MARINELA 80 GR BOLSA CHOCOLATE"
      Unidad="EA" ClaveUnidad="EA" Cantidad="1.000000" ClaveProdServ="50181900">
      - <cfdi:Impuestos>
        - <cfdi:Traslados>
          <cfdi:Traslado Importe="1.22" TasaOCuota="0.080000" TipoFactor="Tasa" Impuesto="003" Base="15.28"/>
          <cfdi:Traslado Importe="0.00" TasaOCuota="0.000000" TipoFactor="Tasa" Impuesto="002" Base="16.50"/>
        </cfdi:Traslados>
      </cfdi:Impuestos>
    </cfdi:Concepto>
    - <cfdi:Concepto Importe="16.67" ValorUnitario="16.67" Descripcion="CHIPS JALAPENO BARCEL 55G" Unidad="EA" ClaveUnidad="EA"
      Cantidad="1.000000" ClaveProdServ="50192100">
      - <cfdi:Impuestos>
        - <cfdi:Traslados>
          <cfdi:Traslado Importe="1.33" TasaOCuota="0.080000" TipoFactor="Tasa" Impuesto="003" Base="16.67"/>
          <cfdi:Traslado Importe="0.00" TasaOCuota="0.000000" TipoFactor="Tasa" Impuesto="002" Base="18.00"/>
        </cfdi:Traslados>
      </cfdi:Impuestos>
    </cfdi:Concepto>
  </cfdi:Conceptos>
  - <cfdi:Impuestos TotalImpuestosTrasladados="2.55">
    - <cfdi:Traslados>
      <cfdi:Traslado Importe="2.55" TasaOCuota="0.080000" TipoFactor="Tasa" Impuesto="003"/>
      <cfdi:Traslado Importe="0.00" TasaOCuota="0.000000" TipoFactor="Tasa" Impuesto="002"/>
    </cfdi:Traslados>
  </cfdi:Impuestos>
  - <cfdi:Complemento>
    <cfdi:TimbreFiscalDigital xsi:schemaLocation="http://www.sat.gob.mx/TimbreFiscalDigital
http://www.sat.gob.mx/sitio_internet/cfd/TimbreFiscalDigital/TimbreFiscalDigitalv11.xsd" Version="1.1"
SelloSAT="es8ad2ha1D74kTG3gIINuJFi/6CH2snJ2M3PKfHgw9uJA8QOmJIY5xkzVpKj8iQvPV8dhmWAK33H9duw5rQppXnIVYstQrVUvd"
NoCertificadoSAT="00001000000414211380"
SelloCFD="VMGPAs15WO7tef6BWImyKZqMzLhOs+u6ZX7P0FFZeYo2bfZfk4JNJAMITJdFIVzpxDbufQ2VGB3SiD2Brz21Y1BJBkCPkkwrX"
FechaTimbrado="2020-01-23T11:14:27" RicProvCertif="SNF171020F3A" UUID="2ba54e45-262c-4f2d-8e37-e44e3a8e3011"
xmlns:tfd="http://www.sat.gob.mx/TimbreFiscalDigital"/>
  </cfdi:Complemento>
  - <cfdi:Addenda>
    - <ns:diverza xmlns:ns="http://www.diverza.com/ns/addenda/diverza/1" version="1.1">
      <ns:generales tipoDocumento="Factura"/>
      <ns:clavesDescripcion c_UsoCFDI="Gastos en general" c_RegimenFiscal="Opcional para Grupos de Sociedades" c_MetodoPago="PAGO EN
UNA SOLA EXHIBICION" c_TipoDeComprobante="Ingreso"/>
      - <ns:receptor>
        <ns:domicilioFiscalR codigoPostal="83260" pais="México" estado="SONORA" municipio="HERMOSILLO" ciudad="HERMOSILLO"
        colonia="CENTENARIO" numero="SN" calle="COMONFORT Y DR PALIZA"/>
      </ns:receptor>
    </ns:diverza>
  </cfdi:Addenda>
</cfdi:Comprobante>
```

⬆ (http://www.gob.mx/) > Inicio



## Verificación de comprobantes fiscales digitales por internet

A través de esta opción, usted podrá verificar si el comprobante fue certificado por el SAT

Folio fiscal*	RFC emisor*	RFC receptor*		
	Proporcione los dígitos de la imagen*		Verificar CFDI	
* Datos obligatorios				
RFC del emisor	Nombre o razón social del emisor	RFC del receptor	Nombre o razón social del receptor	
CCO8605231N4	CADENA COMERCIAL OXXO, SA DE CV	GES790913CT0	GOBIERNO DEL ESTADO DE SONORA	
Folio fiscal	Fecha de expedición	Fecha certificación SAT	PAC que certificó	
2BA54E45-262C-4F2D-8E37-E44E3A8E3011	2020-01-23T10:14:27	2020-01-23T11:14:27	SNF171020F3A	
Total del CFDI	Efecto del comprobante	Estado CFDI	Estatus de cancelación	
\$45.50	Ingreso	Vigente	Cancelable sin aceptación	

Imprimir

### Enlaces

[Declaración de Accidentalidad](https://www.gob.mx/accidentalidad)  
[Enlace de privacidad](https://www.gob.mx/accidentalidad)  
[Enlace de privacidad](https://www.gob.mx/privacidad)  
[Términos y Condiciones](https://www.gob.mx/terminos)  
[Banco Judicial](https://www.gob.mx/terminos)  
[Portal de Quejas y Denuncias](https://www.gob.mx/terminos)  
[Portal de Transparencia](https://portal.transparencia.gob.mx)  
[Sistema Interno](https://portal.transparencia.gob.mx)  
[Información](https://www.informacion.gob.mx/comunicacion/deral/home-actual)  
[Mininra](http://mininra.cer.mx/Sistema%20de%20quejas)  
[Sistema](https://www.gob.mx/sistema)

### ¿Qué es gob.mx?

Es el portal único de trámites, información y participación ciudadana. [Leer más](https://www.gob.mx/que-es-gobmx)

[Español](https://www.gob.mx/que-es-gobmx)  
[Temas](https://www.gob.mx/que-es-gobmx)  
[Redes](https://www.gob.mx/que-es-gobmx)

### Contacto

Mesa de ayuda ciudadana e información [gobmx@funcionpublica.gob.mx](mailto:gobmx@funcionpublica.gob.mx)

[Denuncia contra servidores públicos](https://www.gob.mx/que-es-gobmx)  
[Guía de atención al ciudadano](https://www.gob.mx/que-es-gobmx)

Mantente informado. Suscríbete.

[Suscríbete](#)



Síguenos en



CADENA COMERCIAL OXO, SA DE CV  
R.F.C. CCO8605231N4

Lugar de Expedición  
CP:84617

**Factura: 269870701**

**Régimen Fiscal:**

623 – Opcional para Grupos de Sociedades

**Folio Fiscal:**

51122ab7-1b15-40f2-8fae-7fbbafc4e8f6

**Número del serie CSD del SAT:** 00001000000414211380

**Número del serie CSD del emisor:** 00001000000405409176

Serie: NLS

I-INGRESO

Uso CFDI: G03 - Gastos en general

**Fecha de emisión:** 2020-01-23T10:16:18

**Fecha de certificación:** 2020-01-23T11:16:18

**Facturado a:** GOBIERNO DEL ESTADO DE SONORA

**Dirección:** COMONFORT Y DR PALIZA N. SN

**C.P :** 83260

**Delegación/Municipio:** HERMOSILLO

**Colonia:** CENTENARIO

**RFC:** GES790913CT0

**Estado:** SONORA

Cantidad	Clave ID	Artículo	Precio unitario	Impuesto	Importe
2.000000 EA	50181905	GALLETA AVENA QUAKER MANZANA CANELA 60G	9.21	1.47	18.43
1.000000 EA	50181905	PASTISETAS SIN AZUCAR 70GR SUANDY	20.83	1.67	20.83
1.000000 EA	50202301	AGUA PURIFICADA ELECTROPURA 1 LT BOTE	12.00	0.00	12.00
1.000000 EA	50131700	CLASICO CAPUCCINO CAFE OLE 281 ML BOTELLA	23.00	0.00	23.00

PUE-PAGO EN UNA SOLA EXHIBICIÓN

Forma de Pago

04

**SUBTOTAL**

74.26

**TASA I.V.A 0%**

0.00

**TASA IEPS 8%**

3.14

**TOTAL MXN**

77.40

**Sello digital del CFDI**

EamGretFevFGKRoGGkxsVqNuJO+rTs+iRje2rtZ/L8RxXslVQlv+ME70GI+MUorxWqNfqR90PmfLkHe1PUGNWYyqW6n4fxUsj3SAAt8ZmiB+6rg76xlytj2CUopofYepG7jpwYQUOWOrEGtXcNIU4pNZsN3j75gLtI55C3UkNEzQYB7hKsC66VwOTZethPwqihE5zXGvSA1eH0YxIjJdVBUq50On0o7bzHtaQRvt0DTc1oCGwLXHa092otPozDplLhAZttb/I5MQsRp9bl2XqYwrFGFH3s7XbRgYBS2bYNA53PvTIKtWHNK2nExdCQQ/bGK0HtyiRkByFQuZ6xNCLA==

**Sello digital del SAT**

e45VZSHk72RbKYmBREyRxZSrmv8TbG7Lu23z2mqgfBziqr/1EFBLPstP7A7hqvPV/rMP2CInduxDY0MPorKD3nntZ8Yx8h+F9h3r1VmjlLDR8rLCSBliVpDRw4ejcNjTiPLqAWBbJYahiri4PvikLrxCqE0el6YFnpeQ5/6HLPINnhkVIHai/marTdv2wpPH0WkHQXQw3hCZAI GUVICuu1njVjqWQdqMaNqla0A+urcQVvMdUXRyhjMWF/OdCT1f4qxj2bvFLteEhiv7WWt5agBfxu3Dcrv9LbUnvLvdlh516XdcAqodDLPTjsSd3dGCIGfbD6YBp3HSWr0A==

**Cadena Original**

||1.1|51122ab7-1b15-40f2-8fae-7fbbafc4e8f6|2020-01-

23T11:16:18|SNF171020F3A|EamGretFevFGKRoGGkxsVqNuJO+rTs+iRje2rtZ/L8RxXslVQlv+ME70GI+MUorxWqNfqR90PmfLkHe1PUGNWYyqW6n4fxUsj3SAAt8ZmiB+6rg76xlytj2CUopofYepG7jpwYQUOWOrEGtXcNIU4pNZsN3j75gLtI55C3UkNEzQYB7hKsC66VwOTZethPwqihE5zXGvSA1eH0YxIjJdVBUq50On0o7bzHtaQRvt0DTc1oCGwLXHa092otPozDplLhAZttb/I5MQsRp9bl2XqYwrFGFH3s7XbRgYBS2bYNA53PvTIKtWHNK2nExdCQQ/bGK0HtyiRkByFQuZ6xNCLA==|00001000000414211380||

\*Este documento es una representación impresa de un CFDI.

```

<?xml version="1.0" encoding="UTF-8"?>
<cfdi:Comprobante xmlns:implocal="http://www.sat.gob.mx/implocal" xmlns:pago10="http://www.sat.gob.mx/Pagos"
xmlns:xsi="http://www.w3.org/2001/XMLSchema-instance" xmlns:cfdi="http://www.sat.gob.mx/cfd/3" xsi:schemaLocation="http://www.sat.gob.mx/cfd/3
http://www.sat.gob.mx/sitio_internet/cfd/3/cfdv33.xsd" LugarExpedicion="84617" MetodoPago="PUE" TipoDeComprobante="I" Total="77.40" Moneda="MXN"
SubTotal="74.26"
Certificado="MIIGSzCCBDOgAwIBAgIUMDAwMDEwMDAwMDAwMDAwMDU0MDkxNzYwDQYJKoZIhvcNAQELBQAwggGyMTgwNgYDVQQDDC9BLkMuL
NoCertificado="00001000000405409176" FormaPago="04"
Sello="EamGretFevFGKRoGGkxvqNuJO+rTs+iRje2rtZ/L8RxXslVQIv+ME70GI+MUorxWqNfqR90PmflkHe1PUGNWyqW6n4fxUsjj3SAt8ZmiB+6rg7
Fecha="2020-01-23T10:16:18" Folio="269870701" Serie="NLS" Version="3.3">
  <cfdi:Emisor RegimenFiscal="623" Nombre="CADENA COMERCIAL OXXO, SA DE CV" Rfc="CCO8605231N4">
    <cfdi:Receptor Nombre="GOBIERNO DEL ESTADO DE SONORA" Rfc="GES790913CT0" UsoCFDI="G03"/>
  <cfdi:Conceptos>
    <cfdi:Concepto Importe="18.43" ValorUnitario="9.21" Descripcion="GALLETA AVENA QUAKER MANZANA CANELA 60G" Unidad="EA"
      ClaveUnidad="EA" Cantidad="2.000000" ClaveProdServ="50181905">
      <cfdi:Impuestos>
        <cfdi:Traslados>
          <cfdi:Traslado Importe="1.47" TasaOCuota="0.080000" TipoFactor="Tasa" Impuesto="003" Base="18.43"/>
          <cfdi:Traslado Importe="0.00" TasaOCuota="0.000000" TipoFactor="Tasa" Impuesto="002" Base="19.90"/>
        </cfdi:Traslados>
        </cfdi:Impuestos>
      </cfdi:Concepto>
    <cfdi:Concepto Importe="20.83" ValorUnitario="20.83" Descripcion="PASTISETAS SIN AZUCAR 70GR SUANDY" Unidad="EA" ClaveUnidad="EA"
      Cantidad="1.000000" ClaveProdServ="50181905">
      <cfdi:Impuestos>
        <cfdi:Traslados>
          <cfdi:Traslado Importe="1.67" TasaOCuota="0.080000" TipoFactor="Tasa" Impuesto="003" Base="20.83"/>
          <cfdi:Traslado Importe="0.00" TasaOCuota="0.000000" TipoFactor="Tasa" Impuesto="002" Base="22.50"/>
        </cfdi:Traslados>
        </cfdi:Impuestos>
      </cfdi:Concepto>
    <cfdi:Concepto Importe="12.00" ValorUnitario="12.00" Descripcion="AGUA PURIFICADA ELECTROPURA 1 LT BOTE" Unidad="EA"
      ClaveUnidad="EA" Cantidad="1.000000" ClaveProdServ="50202301">
      <cfdi:Impuestos>
        <cfdi:Traslados>
          <cfdi:Traslado Importe="0.00" TasaOCuota="0.000000" TipoFactor="Tasa" Impuesto="002" Base="12.00"/>
        </cfdi:Traslados>
        </cfdi:Impuestos>
      </cfdi:Concepto>
    <cfdi:Concepto Importe="23.00" ValorUnitario="23.00" Descripcion="CLASICO CAPUCCINO CAFE OLE 281 ML BOTELLA" Unidad="EA"
      ClaveUnidad="EA" Cantidad="1.000000" ClaveProdServ="50131700">
      <cfdi:Impuestos>
        <cfdi:Traslados>
          <cfdi:Traslado Importe="0.00" TasaOCuota="0.000000" TipoFactor="Tasa" Impuesto="002" Base="23.00"/>
        </cfdi:Traslados>
        </cfdi:Impuestos>
      </cfdi:Concepto>
  </cfdi:Conceptos>
  <cfdi:Impuestos TotalImpuestosTrasladados="3.14">
    <cfdi:Traslados>
      <cfdi:Traslado Importe="3.14" TasaOCuota="0.080000" TipoFactor="Tasa" Impuesto="003"/>
      <cfdi:Traslado Importe="0.00" TasaOCuota="0.000000" TipoFactor="Tasa" Impuesto="002"/>
    </cfdi:Traslados>
  </cfdi:Impuestos>
  <cfdi:Complemento>
    <cfdi:TimbreFiscalDigital xsi:schemaLocation="http://www.sat.gob.mx/TimbreFiscalDigital
      http://www.sat.gob.mx/sitio_internet/cfd/TimbreFiscalDigital/TimbreFiscalDigitalv11.xsd" Version="1.1"
      SelloSAT="e45VZSHk72RbKYmBREyRxZSrmvhh8TbG7Lu23z2mqgfBzqr/1EFBLPstP7A7hqvPV/rMP2CInduxDY0MPorKD3nntRZ8Yx8h+I
      NoCertificadoSAT="00001000000414211380"
      SelloCFDI="EamGretFevFGKRoGGkxvqNuJO+rTs+iRje2rtZ/L8RxXslVQIv+ME70GI+MUorxWqNfqR90PmflkHe1PUGNWyqW6n4fxUsj
      FechaTimbrado="2020-01-23T11:16:18" RfcProvCertif="SNF171020F3A" UUID="51122ab7-1b15-40f2-8fae-7fbbafe4e8f6"
      xmlns:afd="http://www.sat.gob.mx/TimbreFiscalDigital"/>
  </cfdi:Complemento>
  <cfdi:Addenda>
    <ns:diverza xmlns:ns="http://www.diverza.com/ns/addenda/diverza/1" version="1.1">
      <ns:generales tipoDocumento="Factura"/>
      <ns:clavesDescripcion e_UsoCFDI="Gastos en general" e_RegimenFiscal="Opcional para Grupos de Sociedades" e_MetodoPago="PAGO EN
        UNA SOLA EXHIBICION" e_TipoDeComprobante="Ingreso"/>
      <ns:receptor>
        <ns:domicilioFiscalR codigoPostal="83260" pais="México" estado="SONORA" municipio="HERMOSILLO" ciudad="HERMOSILLO"
          colonia="CENTENARIO" numero="SN" calle="COMONFORT Y DR PALIZA"/>
      </ns:receptor>
    </ns:diverza>
  </cfdi:Addenda>
</cfdi:Comprobante>

```



Inicio (http://www.gob.mx/) > Inicio



## Verificación de comprobantes fiscales digitales por internet

A través de esta opción, usted podrá verificar si el comprobante fue certificado por el SAT

Folio fiscal\*:

RFC emisor\*:

RFC receptor\*:



Proporcione los dígitos de la imagen\*:

Verificar CFDI

\* Datos obligatorios

RFC del emisor

Nombre o razón social del emisor

RFC del receptor

Nombre o razón social del receptor

CCO8605231N4

CADENA COMERCIAL OXOXO, SA DE CV

GES790913CT0

GOBIERNO DEL ESTADO DE SONORA

Folio fiscal

Fecha de expedición

Fecha certificación SAT

PAC que certificó

51122AB7-1B15-40F2-8FAE-7F8BAFC4E8F6

2020-01-23T10:16:18

2020-01-23T11:16:18

SNF171020F3A

Total del CFDI

Efecto del comprobante

Estado CFDI

Estatus de cancelación

\$77.40

Ingreso

Vigente

Cancelable sin aceptación

Imprimir

### Enlaces

Declaración de Accesibilidad (<http://www.gob.mx/accesibilidad>)  
 Política de privacidad (<http://www.gob.mx/privacidad>)  
 Términos y Condiciones (<http://www.gob.mx/terminos>)  
 Marco Jurídico (<http://www.gob.mx/marcojuridico>)  
 Portal de Opciones de Transparencia (<http://portal.transparencia.gob.mx>)  
 Sistema Infomex (<http://www.infomex.gob.mx/>) (<http://terminos.federacionmexicana.com>)  
 Póliza (<http://inicio.fair.org.mx/stebs/es/faq.asp>)  
 Hoja de ruta (<http://www.gob.mx/tema/0>)

### ¿Qué es gob.mx?

Es el portal único de trámites, información y participación ciudadana. [Leer más \(http://www.gob.mx/queesgobmx\)](http://www.gob.mx/queesgobmx)  
 English (<http://www.gob.mx/en/queesgobmx>)  
 Temas (<http://www.gob.mx/tema>)  
 Reforma (<http://reforma.gob.mx>)

### Contacto

Nota de ayuda, dudas e información: [polim@funcionpublica.gob.mx](mailto:polim@funcionpublica.gob.mx)  
 Denuncia contra servidores públicos (<http://www.gob.mx/denuncias/queesprocedimiento-de-denuncia-contra-servidores-publicos>)

Mantente informado. Suscríbete.

Síguenos en



**YOLANDA LOPEZ SALAZAR**  
 LOSY540921EE6  
 General Anaya s/n México C.P.84600

Folio Fiscal: 2E4291D2-74EC-48AD-B9B8-315B78770146  
 No. CSD Emisor: 00001000000402762862  
 Fecha y hora de emisión: 20/01/2020 16:41:38 (Tiempo del Pacífico Sonora)  
 Fecha y hora de Certificación: 20/01/2020 17:41:41 (Tiempo del Centro)  
 Uso de CFDI: G03 - Gastos en general  
 Régimen fiscal: 621 - Incorporación Fiscal  
 Tipo de CFDI: I - Factura  
 Serie y Folio: 4079

**RECEPTOR**

Nombre: GOBIERNO DEL ESTADO DE SONORA  
 RFC: GES790913CT0  
 COMONFORT Y DR. PALIZA C.P. 83260

**DATOS DEL CFDI**

Moneda: MXN - Peso Mexicano  
 Tipo de Cambio: 1  
 Método de Pago: PUE - Pago en una sola exhibición  
 Forma de Pago: 01 - Efectivo

Cantidad	Unidad de Medida	Concepto y descripción	Impuesto	Precio Unitario	Importe
1	Q3 - Comida	90101501 - Restaurantes CONSUMO DE ALIMENTOS	IVA Traslado 16.00% \$33.79296	\$211.206	\$211.206
Subtotal					\$211.21
IVA Traslado 16.00%					\$33.79
<b>Importe con letra:</b>					
DOSCIENTOS CUARENTA Y CINCO PESOS MEXICANOS 00/100 MXN					
<b>TOTAL</b>					<b>\$245.00</b>

**Sello digital Emisor**

jggz1ESKwmmMxamYWyx6LUGhPVC9HPyqE8ELOPLDjdrE8DnNG66QlyHFpDf7DvXJS7KZ9D3qJkQJFca3D3MPiNK7uBL00+UV96S#fIND8EFgCVOLuOJg5Z0M6SL3d2F2V8BqIkvcillfc8sqRHk8uNF+IPNrh8J5t80EMyCFL0Aqubrff8kgIMMwWlxjE4Q66emTmlstCkNtErGAn0qCZpBXszzmj5TdHfHMQ5rEjXOAnAcuLc4d+V7u6GekSfGE3F4YTCIq8FaiTMOqS7NdaMKG+5QAMRdfozax240dEJF5z0w==

**Sello digital del SAT**

NN6DZs6tUBiC+HEhaw4KW9-igNlyHMEGR400Z9L2H1FTIOU57Tc5rNDZp8PXCafG6udV7UHdF5cVCJezJqONSySipusVmmw8HBKdsLV5YBrCOXYeGUSYVfPgErr30Rf4W7GCaXODFqbaelZDu6CBUBXa9Tc33Ff9++c0NaRk9gVLDdalrQ28nJMx816KiwXtsabr9NduLkK62xogK9SRveXk4MBj6iA6QVMIp0AHF2YraDQIMNrh9S3VAHAepvald2EG8eVg8JqZ1b4rErOulRt8mf3K00cod7BCI+SG410PT0g3g==

**Cadena Original del Complemento de certificación digital del SAT**

||1.1|2E4291D2-74EC-48AD-B9B8-315B78770146|2020-01-20T17:41:41[DND:070112-92]jggz1ESKwmmMxamYWyx6LUGhPVC9HPyqE8ELOPLDjdrE8DnNG66QlyHFpDf7DvXJS7KZ9D3qJkQJFca3D3MPiNK7uBL00+UV96S#fIND8EFgCVOLuOJg5Z0M6SL3d2F2V8BqIkvcillfc8sqRHk8uNF+IPNrh8J5t80EMyCFL0Aqubrff8kgIMMwWlxjE4Q66emTmlstCkNtErGAn0qCZpBXszzmj5TdHfHMQ5rEjXOAnAcuLc4d+V7u6GekSfGE3F4YTCIq8FaiTMOqS7NdaMKG+5QAMRdfozax240dEJF5z0w==||00001000000406508583|



Dot Net Desarrollo de Sistemas, S.A. de C.V.  
 No de Autorización de PAC 56179/ No Certificado SAT 00001000000405908583 / Fecha y hora de Certificación PAC 22/06/2011 14:00:00

**ESTE DOCUMENTO ES UNA REPRESENTACIÓN IMPRESA DE UN CFDI**



www.facturador.com

```
<?xml version="1.0" encoding="UTF-8"?>
<cfdi:Comprobante xmlns:cfdi="http://www.sat.gob.mx/cfd/3" LugarExpedicion="84600" MetodoPago="PUE" TipoDeComprobante="1" Total="245.00"
TipoCambio="1" Moneda="MXN" SubTotal="211.21"
Certificado="MIIGATCCA+mgAwIBAgIUMDAwMDEwMDAwMDA0MDI3NjI4NjIwDQYJKoZIhvcNAQELBQAwggGyMTgwNgYDVQQLDDBkMuIGI
NoCertificado="00001000000402762862" FormaPago="01"
Sello="jqgz1ESKWnmMXAmYWYxx8LtGxhIPVC9HPyXgE8EL0PLDjcInE9DrNG56OLyHFpDFq7DVIXJS7KZ9D3qJkQJFqd3D3MPiNK7uEIL0v0+UV9S5
Fecha="2020-01-20T16:41:38" Folio="4079" Version="3.3" xsi:schemaLocation="http://www.sat.gob.mx/cfd/3
http://www.sat.gob.mx/sitio_internet/cfd/3/cfdv33.xsd" xmlns:xsi="http://www.w3.org/2001/XMLSchema-instance">
  <cfdi:Emisor RegimenFiscal="621" Nombre="YOLANDA LOPEZ SALAZAR" Rfc="LOS540921EE6"/>
  <cfdi:Receptor Nombre="GOBIERNO DEL ESTADO DE SONORA" Rfc="GES790913CT0" UsoCFDI="G03"/>
  - <cfdi:Conceptos>
    - <cfdi:Concepto Importe="211.206" ValorUnitario="211.206" Descripcion="CONSUMO DE ALIMENTOS" Unidad="Comida" ClaveUnidad="Q3"
      Cantidad="1" NoIdentificacion="1" ClaveProdServ="90101501">
      - <cfdi:Impuestos>
        - <cfdi:Traslados>
          <cfdi:Traslado Importe="33.79296" TasaOCuota="0.160000" TipoFactor="Tasa" Impuesto="002" Base="211.206"/>
        - <cfdi:Traslados>
          </cfdi:Traslados>
        </cfdi:Impuestos>
      </cfdi:Concepto>
    </cfdi:Conceptos>
  - <cfdi:Impuestos TotalImpuestosTrasladados="33.79">
    - <cfdi:Traslados>
      <cfdi:Traslado Importe="33.79" TasaOCuota="0.160000" TipoFactor="Tasa" Impuesto="002"/>
    - <cfdi:Traslados>
      </cfdi:Traslados>
    </cfdi:Impuestos>
  - <cfdi:Complemento>
    <tfd:TimbreFiscalDigital Version="1.1" xsi:schemaLocation="http://www.sat.gob.mx/TimbreFiscalDigital
      http://www.sat.gob.mx/sitio_internet/cfd/TimbreFiscalDigital/TimbreFiscalDigitalv11.xsd"
      SelloSAT="NN8DZs/xJfJBiC+hEHawJ4KW5HgNkynHMEQR/4Q0Zz9L2nj1FTIOuS7Tc5rNDZpcBPXCAGF5uolV7UHacF5cNCJttzIqOvNSY
      NoCertificadoSAT="00001000000405908583"
      SelloCFDI="jqgz1ESKWnmMXAmYWYxx8LtGxhIPVC9HPyXgE8EL0PLDjcInE9DrNG56OLyHFpDFq7DVIXJS7KZ9D3qJkQJFqd3D3MPiNK
      RfcProvCertif="DND070112H92" FechaTimbrado="2020-01-20T17:41:41" UUID="2E4291D2-74EC-48AD-B9B8-315B78770146"
      xmlns:tfd="http://www.sat.gob.mx/TimbreFiscalDigital"/>
  </cfdi:Complemento>
</cfdi:Comprobante>
```

(http://www.gob.mx/) > Inicio



### Verificación de comprobantes fiscales digitales por internet

A través de esta opción, usted podrá verificar si el comprobante fue certificado por el SAT

Folio fiscal\*:  RFC emisor\*:  RFC receptor\*:



Proporcione los dígitos de la imagen\*:

[Verificar CFDI](#)

\* Datos obligatorios

RFC del emisor	Nombre o razón social del emisor	RFC del receptor	Nombre o razón social del receptor
LOSYS40921EE6	YOLANDA LOPEZ SALAZAR	GES790913CT0	GOBIERNO DEL ESTADO DE SONORA
Folio fiscal	Fecha de expedición	Fecha certificación SAT	PAC que certificó
2E4291D2-74EC-48AD-B9B8-315B78770146	2020-01-20T16:41:38	2020-01-20T17:41:41	DND070112H92
Total del CFDI	Efecto del comprobante	Estado CFDI	Estatus de cancelación
\$245.00	Ingreso	Vigente	Cancelable sin aceptación

[Imprimir](#)

#### Enlaces

- [Declaración de Accesibilidad \(https://www.gob.mx/accesibilidad\)](#)
- [Política de privacidad \(https://www.gob.mx/privacidad\)](#)
- [Terminos y Condiciones \(https://www.gob.mx/terminos\)](#)
- [Fianco Judicial \(https://www.gob.mx/fiancojudicial\)](#)
- [Portal de Colaboraciones de Transparencia \(https://portal.transparencia.gob.mx\)](#)
- [Sistema Informes \(https://www.informes.gob.mx/gobierno/federalthome.action\)](#)
- [BdE \(https://inicio.dafep.mx/SitePages/Inicio.aspx\)](#)
- [Mapa de sitio \(https://www.gob.mx/sistema\)](#)

#### ¿Qué es gob.mx?

- Es el portal único de trámites, información y participación ciudadana. [Leer más \(https://www.gob.mx/que-es-gobmx\)](#)
- [English \(https://www.gob.mx/en/index\)](#)
- [Tramas \(https://www.gob.mx/tramas\)](#)
- [Reformas \(https://elreforma.gob.mx\)](#)

#### Contacto

- Menú de ayuda: dudas e información [gob.mx/funcionpublica/gob.mx](#)
- [Denuncia contra servidores públicos \(https://www.gob.mx/tramites/icha/preentencion-de-quejas-denuncias-contra-sfs/SPP51\)](#)

Montante Informado. Suscríbete.

[¿Cómo suscribirse?](#)



Síguenos en