

Gastos por Comprobar:

Nombre: Diego Alberto Vazquez Montijo

Comisión a: Bacum, Sonora.

Período de: 20 y 21 de enero del 2020

Oficio de Comisión: ECOP-DC-0052/2020

Cheque No. _____ de Fecha: _____ Importe \$ 1,000.00

Vehículo Asignado _____

Gastos Programados _____

Banco: _____ Cuenta: _____

\$ 1,000.00

Toda entrega por concepto de "Gastos a Comprobar" deberá quedar cubierta ante la Dirección General de Administración y Control Presupuestal, al siguiente día hábil de concluida la Comisión.

[Firma]

Firma de conformidad

2 al Millar

Relación de documentación comprobatoria:

No.	Fecha	Factura	Prestador de Servicio/ Concepto	Importe
1	21/01/2020	86627	hospedaje	749.99 ✓
2	22/01/2020	269762523	consumo	50.50 ✓
3	22/01/2020	42537	consumo	238.00 ✓
4				
5				
6				
7				
8				
9				
10				
11				
12				
13				
14				
15				
16				
17				
18				

Subtotal Gastos 1,038.49

Efectivo Devuelto 38.49

Importe del Cheque 1,000.00

[Firma]

Firma de Persona Comisionada



Firma de Recepción y Fecha

Lic. Fernando Herrera Saldate
Director General de Evaluación y Control de Obra Pública
Secretaría de la Contraloría General

En cumplimiento a lo dispuesto en el oficio de comisión No. ECOP-DC-0052/2020, de fecha 15 de Enero del 2020, se efectuó la verificación física correspondiente al programa "PROAGUA".

A continuación se hace un desglose de las actividades realizadas:

El día 20 de diciembre del presente año, se realizó traslado al municipio de Bacum, para la inspección física y/o visita de laboratorio a la siguiente obra:

NOMBRE DE LA OBRA: CONSTRUCCIÓN DE TANQUE ELEVADO METÁLICO DE 30 M3 DE CAPACIDAD EN LA LOCALIDAD DE EJIDO INDEPENDENCIA (CAMPO 104)

No. DE CONTRATO: CEA-APAURAL-OB-19-052

EJECUTORA: CEA

PROGRAMA: PROAGUA

EJERCICIO FISCAL: 2019

MONTO DEL CONTRATO (CON IVA): \$ 1,681,269.93

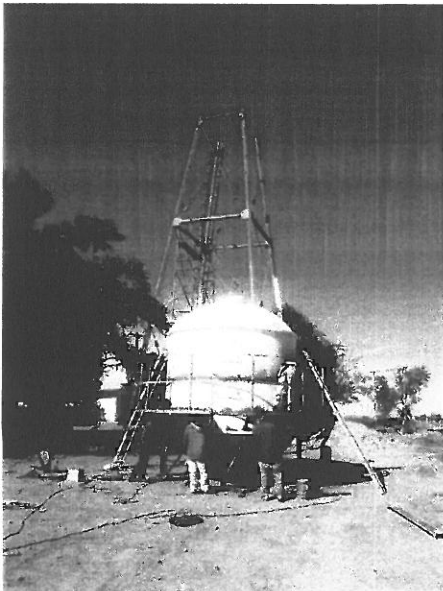

DURANTE LA VISITA SE OBSERVAN LOS TRABAJO SDE SOLDADURA EN CUERPO DE TANQUE Y TRABAJOS DE PINTURA EN ESTRUCTURA METALICA QUE SOPORTARA EL TANQUE DE 30 M3 DE CAPACIDAD.

NOMBRE DE LA OBRA: CONSTRUCCIÓN (REPOSICIÓN POR DAÑOS DEL HURACÁN NEWTON) DE TANQUE METÁLICO DE 100 M3 DE CAPACIDAD EN LA LOCALIDAD PRIMERO DE MAYO (CAMPO 77)

No. DE CONTRATO: CEA-APAURAL-OB-19-051

EJECUTORA: CEA

PROGRAMA: PROAGUA

EJERCICIO FISCAL: 2019

MONTO DEL CONTRATO (CON IVA): \$ 3,065,222.20

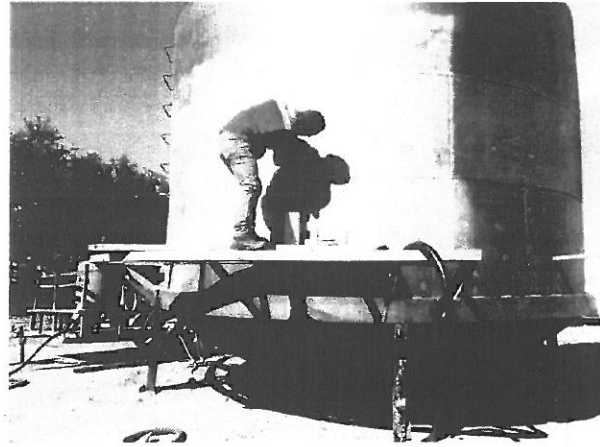
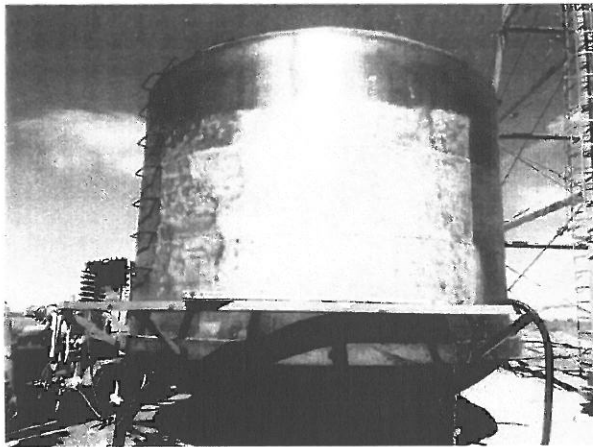

ENSAYE MEDIANTE LÍQUIDOS PENETRANTES EN INTERSECCION DE PLACAS QUE CONFORMAN EL CUERPO DEL TANQUE DE 100M3 DE CAPACIDAD. SE OBSERVAN TRABAJOS DE SANDBLAST SOBRE PLACAS.

El día 21 de Diciembre del presente año, habiéndose concluido las actividades de verificación física de las obras, se realizó traslado a la ciudad de Hermosillo, Sonora

Se anexa copia de oficio de comisión.

ATENTAMENTE

A handwritten signature in black ink, appearing to read 'Diego Alberto Vazquez Montijo', written over a horizontal line.

Ing. Diego Alberto Vazquez Montijo



Gobierno del Estado de Sonora

Secretaría de la Contraloría General

Dirección General de Evaluación y Control de Obra Pública
Oficio.- No. ECOP-DC-0052/2020.
Hermosillo, Sonora, 15 de enero del 2020

Asunto: Se le comisiona

Ing. Diego Alberto Vázquez Montijo
Presente.

Con fundamento en el Artículo 18, fracción I del Reglamento Interior de esta Secretaría, y en relación a las Cláusulas Primera, Segunda, Tercera y Sexta del contrato de Prestación de Servicios Profesionales por Honorarios suscrito entre la Secretaría con Usted, se le comisiona para que en compañía del Ing. David Molina Correa efectúen la verificación física de las obras anexas a este oficio, correspondientes al programa (PROAGUA), las obras están ubicadas en el municipio de Bacum, Sonora.

Dicha comisión comprende los días 20 y 21 de enero del año en curso para lo cual dispondrá de 1 día de viáticos y 1 día de gastos de camino con cargo a los Recursos del 2 al millar estatal, debiendo rendir un informe escrito con las conclusiones respectivas.

Agradeciendo su atención, me reitero a sus órdenes para cualquier duda o aclaración.

Atentamente
Sufragio Efectivo. No Reelección

Lic. Fernando Herrera Saldate
El Director General

C.c.p. Ing. Héctor González Tirado. Director General de Administración y Control Presupuestal de la S.C.G. Presente
Lic. Edgar Prendas Sandoval. Director de Recursos Financieros y Materiales. Presente.
Archivo.
JSGS/LMN/GVB

DMN 6



SECRETARIA DE LA CONTRALORIA GENERAL
DIRECCION GENERAL DE EVALUACION
Y CONTROL DE OBRA PUBLICA
HERMOSILLO, SONORA

[Handwritten signature]



HOTELES YORI, S.A. DE C.V.

MIGUEL ALEMAN #770 NORTE

Cd. Obregón, Son.

Tel: (644) 413-1111

R.F.C. HY00507287V0

FACTURA
FH - 086627
21/01/2020 09:35:43

CLIENTE	00040		
NOMBRE:	GOBIERNO DEL ESTADO DE SONORA		
CALLE:	COMONFORT Y DOCTOR PALIZA S/N	No. INTERIOR:	-
COLONIA:	CENTENARIO	C.P.:	83260
LOCALIDAD:	HERMOSILLO	MUNICIPIO:	-
RFC:	GES790913CTO	ESTADO:	Sonora
		Pais:	Mexico

LUGAR DE EXPEDICION: (C.P.)

85010

Uso CFDI

G03 Gastos en general

Tipo de Comprobante: l

601 General de Ley Personas Morales

METODO DE PAGO: Pago en una sola exhibición
FORMA DE PAGO: 28 TARIETA DE DÉBITO

F.Entrada:	20/Ene/2020	F.Salida:	21/Ene/2020	Personas:	1	Habitacion:	0140	HA072318
-------------------	-------------	------------------	-------------	------------------	---	--------------------	------	-----------------

HUESPED:	
-----------------	--

CANTIDAD	CLAVE	DESCRIPCION	UNIDAD	IMPORTE
1	RH	90111800 RENTA HABITACION	E48	635.59

Subtotal:	635.59
I.V.A.	101.69
I.S.H	12.71
Propina:	0.00
Total:	749.99

Importe con Letras: Son:(Setecientos Cuarenta y Nueve Pesos 99/100 MN)

SELLO DIGITAL DEL SAT:

jDqwm2+7xoyY/tKXYaUHEL1NkTlvfZ5SV5J94cJewvtChfFyYcaqNbbiPYGzLQs7DaQP6Mu7+hV11KG2bo3tAJ7VJU9ED+2w6cvfUDhc85bzWgqbVoTLO443pjVQzs8SFYTsBd+39OweVOE+i+bepJ3WPYVEbX8T7cl+98X2QA0/BVpP3rsezPeDzBw66FGgRLQno1FCB+KQSBsgfV9IwVvWnI4Lg5Bxal98aiDMSx414uAOmsd58zilZrNE54GGffC4HzBqrDQ

POR ESTE PAGARE ME OBLIGO INCONDICIONALMENTE A PAGAR A LA ORDEN DE HOTELES YORI, S.A. DE C.V.

EN Cd. Obregón, Son.

EL DiaVence LA CANTIDAD DE \$ 749.99

ESTE PAGARÈ ES MERCANTIL Y SU PAGO EXTEMPORANEO CAUSARÀ INTERESES MORATORIOS A RAZON DE \$12 PESOS MENSUALES

CADENA ORIGINAL COMPLEMENTO CERTIFICACION SAT: ||3.3|798f497a-b199-462d-85a7-

28f918d5c8a3|PHMPE4hb+J/38CG6QercxJrKdypoS/0nJfIdIC7fNK5LPmZNVjRpwRB2tQISpCU9BOR+o+4SVkr54+KrBytOgSmrTVD+xDZkeFo0QMp0OnFRlvbJTqOj336mKTGOQpQr1tMtXxWOARzv6V5Ru3u1MiUqfGUuzWjHoFDZXwjlZcZrVd4OZY5TF3MiCJBGHQPexZ/mAFwxZA9OtFEBxyw7MexU4UwTJYaSWWsFIIN+dnZTskfjHkN2PXd1b18Cg/DtKE86fHV3zL8h8vnpRTraTqMigl+86mdluHG0vmt45YdqeUzoST8tgOUuKeK17D2/yBkKMP8fRkasjE3sa17w==|00001000000408254801||

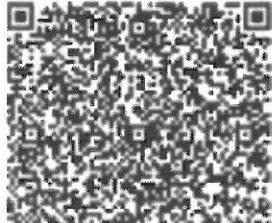

Folio Fiscal: 798f497a-b199-462d-85a7-28f918d5c8a3

Fecha Hora de Certificación: 21/01/2020 10:35:44

No. Serie Certificado Sello Digital del SAT: 00001000000408254801

Timbre Fiscal: SMARTERWEB

Numero de Serie del Certificado del CSD: 00001000000407241089

CFDI: FH.00086627.xml

SELLO DIGITAL DE CFDI:

PHMPE4hb+J/38CG6QercxJrKdypoS/0nJfIdIC7fNK5LPmZNVjRpwRB2tQISpCU9BOR+o+4SVkr54+KrBytOgSmrTVD+xDZkeFo0QMp0OnFRlvbJTqOj336mKTGOQpQr1tMtXxWOARzv6V5Ru3u1MiUqfGUuzWjHoFDZXwjlZcZrVd4OZY5TF3MiCJBGHQPexZ/mAFwxZA9OtFEBxyw7MexU4UwTJYaSWWsFIIN+dnZTskfjHkN2PXd1b18Cg/DtKE86fHV3zL8h8vnpRTraTqMigl+86mdluHG0vmt45YdqeUzoST8tgOUuKeK17D2/yBkKMP8fRkasjE3sa17w==



CADENA COMERCIAL OXO, SA DE CV
R.F.C. CCO8605231N4

Lugar de Expedición
CP:85210

Factura: 269762523

Régimen Fiscal:

623 – Opcional para Grupos de Sociedades

Folio Fiscal:

675d0914-53d2-4bbe-a2da-bf1d24579728

Número del serie CSD del SAT: 00001000000414211380

Número del serie CSD del emisor: 00001000000405409176

Serie: OBR

I-INGRESO

Uso CFDI: G03 - Gastos en general

Fecha de emisión: 2020-01-22T10:42:30

Fecha de certificación: 2020-01-22T11:42:30

Facturado a: GOBIERNO DEL ESTADO DE SONORA
Dirección: COMONFORT Y DR. PALIZA N. SN **C.P :** 83260
Delegación/Municipio: HERMOSILLO **Colonia:** CENTENARIO
RFC: GES790913CTO **Estado:** SONORA

Cantidad	Clave ID	Artículo	Precio unitario	Impuesto	Importe
1.000000 EA	50202306	REFRESCO COCA-COLA 600 ML BOTELLA NO RETORNABLE COLA	12.07	1.93	12.07
1.000000 EA	50192100	FRITOS SAL POPULAR 62G	13.43	1.07	13.43
1.000000 EA	50202301	AGUA SABORIZADA BE LIGHT JAMAICA 500ML	9.48	1.52	9.48
1.000000 EA	50202301	AGUA PURIFICADA ELECTROPURA 1 LT BOTE	11.00	0.00	11.00

PUE-PAGO EN UNA SOLA EXHIBICIÓN	SUBTOTAL	45.98
Forma de Pago	TASA I.V.A 0%	0.00
01	TASA I.V.A 16%	3.45
	TASA IEPS 8%	1.07
	TOTAL MXN	50.50

Sello digital del CFDI

L5gQZoP6LwuwGC9zNeM0NfJuAZR5S60RTSZO/tyWKcLx5tc6QEXQLi2V80+qWdN9c9Y5eyrdoDZCtAdH/ANYrDeiCOj+i6X0vnbXIIA+7KD2N3jTVnIi3Df6ioJONIKFAD23IfBTkSKAxL3aH+piJ0u7k7b0Ove/Y7tcH3oaIOa87W7hR13qMHG5kzC7k69LTMZ149ZPUmH50nRCYWI/prLHGieAmY4xQD62o/My7BaC8BiOL11834zsRBQJ+XrCGIs1jQXuAMYRBseWg8HCmRwwykj/ur5SS+Ogqy+KcoBiorErX+0ancRRFC0JVdfX0tgGy9zVxTbaqxCFJ+p3Wg==

Sello digital del SAT

TXJ/0vKy3K+//i2IIA1D5JdHTE+ho4ju2jt7tjNVYXgBuj929zaSESul1HovsFNND0/hYnQSwS0urEzU+O2ZII+c8rMopN9LOHWosxvZEXbvgg3L3S6nj7FNG8XqgRioxjMlwUtU4TofRa32CYKdDtGJgxAtAh4NLEzHzy+RSETOfvUdqyzbEEenYZQwhPN439/RGLDSEw7HU92AnvpbRw4uX67qR/Kmj1wp5mzpbH2jba1Ja10G05wpxSL2MNxka7Imahl2bzSMqXcLBAMqk3stqrZyo1gwPS+X0U46MUj7k+B+TSnWRpf6MMH3qZM4+ilEucMWOawrfNAJtETJQ==

Cadena Original

||1.1|675d0914-53d2-4bbe-a2da-bf1d24579728|2020-01-22T11:42:30|SNF171020F3A|L5gQZoP6LwuwGC9zNeM0NfJuAZR5S60RTSZO/tyWKcLx5tc6QEXQLi2V80+qWdN9c9Y5eyrdoDZCtAdH/ANYrDeiCOj+i6X0vnbXIIA+7KD2N3jTVnIi3Df6ioJONIKFAD23IfBTkSKAxL3aH+piJ0u7k7b0Ove/Y7tcH3oaIOa87W7hR13qMHG5kzC7k69LTMZ149ZPUmH50nRCYWI/prLHGieAmY4xQD62o/My7BaC8BiOL11834zsRBQJ+XrCGIs1jQXuAMYRBseWg8HCmRwwykj/ur5SS+Ogqy+KcoBiorErX+0ancRRFC0JVdfX0tgGy9zVxTbaqxCFJ+p3Wg==|00001000000414211380||

*Este documento es una representación impresa de un CFDI.

Verificación de comprobantes fiscales digitales por internet

A través de esta opción, usted podrá verificar si el comprobante fue certificado por el SAT

Folio fiscal*:

RFC emisor*:

RFC receptor*:

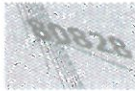

Proporcione los dígitos de la imagen*:

Verificar CFDI

* Datos obligatorios

RFC del emisor	Nombre o razón social del emisor	RFC del receptor	Nombre o razón social del receptor
CCO8605231N4	CADENA COMERCIAL OXXO, SA DE CV	GES790913CT0	GOBIERNO DEL ESTADO DE SONORA
Folio fiscal	Fecha de expedición	Fecha certificación SAT	PAC que certificó
675D0914-53D2-4BBE-A2DA-BF1D24579728	2020-01-22T10:42:30	2020-01-22T11:42:30	SNF171020F3A
Total del CFDI	Efecto del comprobante	Estado CFDI	Estatus de cancelación
\$50.50	Ingreso	Vigente	Cancelable sin aceptación

Imprimir

Enlaces

[Declaración de Accesibilidad \(https://www.gob.mx/accesibilidad\)](https://www.gob.mx/accesibilidad)
[Política de privacidad \(https://www.gob.mx/privacidad\)](https://www.gob.mx/privacidad)
[Términos y Condiciones \(https://www.gob.mx/terminos\)](https://www.gob.mx/terminos)
[Marco Jurídico \(http://www.ordenjuridico.gob.mx\)](http://www.ordenjuridico.gob.mx)
[Portal de Obligaciones de Transparencia \(http://portaltransparencia.gob.mx\)](http://portaltransparencia.gob.mx)
[Sistema Infomex \(https://www.infomex.org/mx/gobiernofederal/home.action\)](https://www.infomex.org/mx/gobiernofederal/home.action)
[INAI \(http://inicio.fai.org.mx/SitePages/fai.aspx\)](http://inicio.fai.org.mx/SitePages/fai.aspx)
[Mapa de sitio \(https://www.gob.mx/sitemap\)](https://www.gob.mx/sitemap)

¿Qué es gob.mx?

Es el portal único de trámites, información y participación ciudadana. [Leer más \(https://www.gob.mx/que-es-gobmx\)](https://www.gob.mx/que-es-gobmx)
[English \(https://www.gob.mx/en/index\)](https://www.gob.mx/en/index)
[Temas \(https://www.gob.mx/temas\)](https://www.gob.mx/temas)
[Reformas \(http://reformas.gob.mx\)](http://reformas.gob.mx)

Contacto

Mesa de ayuda, dudas e información gobmx@funcionpublica.gob.mx
[Denuncia contra servidores públicos \(https://www.gob.mx/tramites/iicha/presentacion-de-quejas-y-denuncias-en-la-sfp/5FP54\)](https://www.gob.mx/tramites/iicha/presentacion-de-quejas-y-denuncias-en-la-sfp/5FP54)

Mantente informado. Suscríbete.

usuario@ejemplo.com



Síguenos en



Domicilio Fiscal:
PASEO DE LOS HEROES 9911 B
COL. ZONA URBANA RIO TIJUANA, TIJUANA
BAJA CALIFORNIA, MEX C.P. 22010



WILDCYPRESS
GASTRO DELI

Lugar de Expedición:
Miguel Aleman 175 Norte
Col. Fundo Legal Obregon
Sonora MEX - México, C.P.: 85000

COMPROBANTE FISCAL DIGITAL INTERNET

FACTURA

Folio Fiscal d8bd048f-b2ce-4328-ba27-d9cd4fd0400b
N° de Serie del Cert. del SAT 00001000000404399419
Fecha y hora de certificación 22/01/2020 10:52:04a. m.

LUGAR Y FECHA DE ELABORACIÓN

México, 22 de Enero de 2020 09:52:04 a.m.

N° Certificado 00001000000414210774
Serie y folio interno FrontDesk MIG33 42537

Forma de Pago 01 Efectivo

85000
601 General de Ley Personas Morales

Datos del Cliente:

Nombre GOBIERNO DEL ESTADO DE SONORA
R.F.C. GES790913CT0
Calle COMONFORT Y DR. PALIZA
Colonia CENTENARIO
Localidad Hermosillo
C.P. 83260

Uso CFDI G03 Gastos en general
Del. /Mun. HERMOSILLO
Estado SON
País MEX

CANTIDAD	DESCRIPCION	UNIDAD MEDIDA	PRECIO UNITARIO	CLAVE UNIDAD	CLAVE PRODSERV	TOTAL
1.00	Consumo del ticket 33144976151003 con fecha de expedición 20/01/2020.	EA	205.17	E48	90101500	205.17

Método de pago: PUE Pago en una sola exhibición
Moneda: MXN

Numero de Ticket: 33144976151003

Importe con Letra : (Doscientos treinta y ocho pesos 00/100 M.N.)

Sub Total	205.17
I.V.A. 16 %	32.83
Total	238.00

Sello digital del CFDI

C4DPEWkkZVxOFYHabrMTTyZoq7ELPCrR0/yIdvZQf91uTGM47hatigzqiFyM023tm/qzI0KHymPFBFQyk4AatOQ8BA
MZhQM555vkl3bENENkROEnACJBaOcrBkSCY08B/xv5kz1urKTW13EyR21Cm7AD8i7HVSckRA7+1tL3r8T/OfxuxlC
UuwN6hPYsNEMOTF6QWVys0lBkx5hvKT3Xc7Wz3KWVvaExwDdpD0npxZKwxlgqez9Wzrh7lwkOrN32Sax61iW5bjqaSzG+
4Sg7WbVdIKoX26QcMwPyJ/yqQ5bqmsJ6GpUeMIIBd1JSLJxQdis89mn9MTLHxwoQ==

Sello del SAT

h0KgeBH0tTxKSPdJ6Nu4a1EwZ8n1tVpZ/F585juBHzFWD4sK/EXBUpoRe0wuWm0UCgn6A0yzENDPVxbZnRTeraQzCHE
wEISVoedABGEKogRZgJ2v6Xf1OZVjGxe40ZXQOuQ58HVP/vjo98J79n+kezDwjXvc0MCDX6kvi+beaAogXHBxnSAY6b
gEtq9Iev8VcdgFFCDpSdIrWnnW5fyP/PaJeqg8HHwMs1in5kdboX0Tkt1nkbAw+vTQKqBdRzQGn6rFVDFiy/ackkvyOK
GWYA2nEuzOP2IMPAPsM59axMKy+szw6Q22EPx3wD7G0+q1gONletR6R7hz8e7E25uA==

Cadena original del complemento de certificación digital del SAT

||1.1|d8bd048f-b2ce-4328-ba27-d9cd4fd0400b|2020-01-22T10:52:04|MIS1112095W0|C4DPEWkkZVxOFYHabrMTTyZoq
7ELPCrR0/yIdvZQf91uTGM47hatigzqiFyM023tm/qzI0KHymPFBFQyk4AatOQ8BAMZhQM555vkl3bENENkROEnA
CJBaOcrBkSCY08B/xv5kz1urKTW13EyR21Cm7AD8i7HVSckRA7+1tL3r8T/OfxuxlCUuwN6hPYsNEMOTF6QWVys0lBkx
5hvKT3Xc7Wz3KWVvaExwDdpD0npxZKwxlgqez9Wzrh7lwkOrN32Sax61iW5bjqaSzG+4Sg7WbVdIKoX26QcMwPyJ/yqQ5
bqmsJ6GpUeMIIBd1JSLJxQdis89mn9MTLHxwoQ==|00001000000404399419||



Your XML document contains no xml-stylesheet processing instruction. To provide an XSLT transform, add the following to the top of your file and edit the href attribute accordingly:

```
<?xml-stylesheet type="text/xsl" href="stylesheet.xsl"?>
```

You can also enter the XSLT file name using the above text box, but this will not persist with your XML document.

The following HTML is provided by the default XSLT transform which is designed to pretty print your XML document.

```
<cfdi:Comprobante xsi:schemaLocation="http://www.sat.gob.mx/cfd/3 http://www.sat.gob.mx/sitio_internet/cfd/3/cfdv33.xsd" Version="3.3"
  Serie="MIG33" Folio="42537" Fecha="2020-01-22T09:52:04"
  Sello="C4DPEWkkZVxOFYHabrMTTyZoq7ELPcrR0/yIvZQf91uTGM47hatigzqiFyM023tm/qzI0KHymPFbFPQyk4AatOQ8BAMzhQMs55vvakL3bENENkROEnACJBaOx
  FormaPago="01" NoCertificado="00001000000414210774"
  Certificado="MIIGAZCCA+ugAwIBAgIUMDAwMDEwMDAwMDAQM0YMTA3NzQwDQYJKoZIhvcNAQELBQAwggGyMGTGwNGYDVQQDCC9BLkMuIGRlbnCBTZXJ2aWNBpbyE
  SubTotal="205.17" Moneda="MXN" TipoCambio="1" Total="238.00" TipoDeComprobante="I" MetodoPago="PUE" LugarExpedicion="85000">
  <cfdi:Emisor Rfc="ICR9305317G4" Nombre="ICR SA DE CV" RegimenFiscal="601"/>
  <cfdi:Receptor Rfc="GES790913CTO" Nombre="GOBIERNO DEL ESTADO DE SONORA" UsoCFDI="G03"/>
  <cfdi:Conceptos>
  <cfdi:Concepto ClaveProdServ="90101500" Cantidad="1.00" ClaveUnidad="E48" Unidad="EA" Descripcion="Consumo del ticket 33144976151003 con
    fecha de expedición 20/01/2020." ValorUnitario="205.17" Importe="205.17">
    <cfdi:Impuestos>
    <cfdi:Traslados>
    <cfdi:Traslado Base="205.17" Impuesto="002" TipoFactor="Tasa" TasaOCuota="0.160000" Importe="32.83"/>
    </cfdi:Traslados>
    </cfdi:Impuestos>
    </cfdi:Concepto>
  </cfdi:Conceptos>
  <cfdi:Impuestos TotalImpuestosTrasladados="32.83">
  <cfdi:Traslados>
  <cfdi:Traslado Impuesto="002" TipoFactor="Tasa" TasaOCuota="0.160000" Importe="32.83"/>
  </cfdi:Traslados>
  </cfdi:Impuestos>
  <cfdi:Complemento>
  <tfd:TimbreFiscalDigital UUID="d8bd048f-b2ce-4328-ba27-d9cd4fd0400b" FechaTimbrado="2020-01-22T10:52:04" Version="1.1"
    SelloCFD="C4DPEWkkZVxOFYHabrMTTyZoq7ELPcrR0/yIvZQf91uTGM47hatigzqiFyM023tm/qzI0KHymPFbFPQyk4AatOQ8BAMzhQMs55vvakL3bENENkROEn.
    NoCertificadoSAT="00001000000404399419"
    SelloSAT="h0KgeBH0tTxKSZPdJ6Nu4a1EwZ8n1tVpZ/F585juBHzFWD4sK/EXBUpoRe0wuWm0UCgn6A0yzENDPVxbZnRTeraQzcHEwEISVoedABGEKogRZgJ2v6Xf
    RfcProvCertif="MIS1112095W0" xsi:schemaLocation="http://www.sat.gob.mx/TimbreFiscalDigital
    http://www.sat.gob.mx/sitio_internet/cfd/timbrefiscaldigital/TimbreFiscalDigitalv1.1.xsd"/>
  </cfdi:Complemento>
  <cfdi:Addenda xsi:schemaLocation="http://www.edxsolutions.com/schemas/strict http://www.edxsolutions.com/schemas/strict/ecfd.xsd">
  <ecfd:ECFD version="1.0">
  <ecfd:Documento ID="T33MIG3342537">
  <ecfd:Encabezado>
  <ecfd:IdDoc>
  <ecfd:NroAprob>122017</ecfd:NroAprob>
  <ecfd:AnoAprob>2017</ecfd:AnoAprob>
  <ecfd:Tipo>33</ecfd:Tipo>
  <ecfd:Serie>MIG33</ecfd:Serie>
  <ecfd:Folio>42537</ecfd:Folio>
  <ecfd:Estado>ORIGINAL</ecfd:Estado>
  <ecfd:FechaEmis>2020-01-22T09:52:04</ecfd:FechaEmis>
  <ecfd:FormaPago>PUE</ecfd:FormaPago>
  <ecfd:MedioPago>01</ecfd:MedioPago>
  <ecfd:LugarExpedicion>85000</ecfd:LugarExpedicion>
  <ecfd:FechaFolioFiscalOrig>0001-01-01T00:00:00</ecfd:FechaFolioFiscalOrig>
  <ecfd:MontoFolioFiscalOrig>0</ecfd:MontoFolioFiscalOrig>
  </ecfd:IdDoc>
  <ecfd:ExEmisor>
  <ecfd:RFCEmisor>ICR9305317G4</ecfd:RFCEmisor>
  <ecfd:NmbEmisor>ICR SA DE CV</ecfd:NmbEmisor>
  <ecfd:DomFiscal>
  <ecfd:Calle>PASEO DE LOS HEROES</ecfd:Calle>
  <ecfd:NroExterior>9911</ecfd:NroExterior>
  <ecfd:NroInterior>B</ecfd:NroInterior>
  <ecfd:Colonia>ZONA URBANA RIO TIJUANA</ecfd:Colonia>
  <ecfd:Localidad>TIJUANA</ecfd:Localidad>
  <ecfd:Municipio>TIJUANA</ecfd:Municipio>
  <ecfd:Estado>BAJA CALIFORNIA</ecfd:Estado>
  <ecfd:Pais>MEX</ecfd:Pais>
  <ecfd:CodigoPostal>22010</ecfd:CodigoPostal>
  </ecfd:DomFiscal>
  <ecfd:LugarExped>
  <ecfd:Calle>Miguel Aleman</ecfd:Calle>
  <ecfd:NroExterior>175 Norte</ecfd:NroExterior>
  <ecfd:Colonia>Fundo Legal</ecfd:Colonia>
  <ecfd:Municipio>Obregon</ecfd:Municipio>
  <ecfd:Estado>Sonora</ecfd:Estado>
  <ecfd:Pais>MEX - México</ecfd:Pais>
  <ecfd:CodigoPostal>85000</ecfd:CodigoPostal>
  </ecfd:LugarExped>
  </ecfd:ExEmisor>
  <ecfd:ExReceptor>
  <ecfd:RFCRecep>GES790913CTO</ecfd:RFCRecep>
  <ecfd:NmbRecep>GOBIERNO DEL ESTADO DE SONORA</ecfd:NmbRecep>
  <ecfd:UsoCFDI>G03</ecfd:UsoCFDI>
  <ecfd:DomFiscalRcp>
  <ecfd:Calle>COMFORT Y DR. PALIZA</ecfd:Calle>
```

Verificación de comprobantes fiscales digitales por internet

A través de esta opción, usted podrá verificar si el comprobante fue certificado por el SAT

Folio fiscal*:

RFC emisor*:

RFC receptor*:



Proporcione los dígitos de la imagen*:

Verificar CFDI

* Datos obligatorios

RFC del emisor	Nombre o razón social del emisor	RFC del receptor	Nombre o razón social del receptor
ICR9305317G4	ICR SA DE CV	GES790913CT0	GOBIERNO DEL ESTADO DE SONORA
Folio fiscal	Fecha de expedición	Fecha certificación SAT	PAC que certificó
D8BD048F-B2CE-4328-BA27-D9CD4FD0400B	2020-01-22T09:52:04	2020-01-22T10:52:04	MIS1112095W0
Total del CFDI	Efecto del comprobante	Estado CFDI	Estatus de cancelación
\$238.00	Ingreso	Vigente	Cancelable sin aceptación

Imprimir

Enlaces

[Declaración de Accesibilidad \(https://www.gob.mx/accesibilidad\)](https://www.gob.mx/accesibilidad)
[Política de privacidad \(https://www.gob.mx/privacidad\)](https://www.gob.mx/privacidad)
[Términos y Condiciones \(https://www.gob.mx/terminos\)](https://www.gob.mx/terminos)
[Marco Jurídico \(http://www.ordenjuridico.gob.mx\)](http://www.ordenjuridico.gob.mx)
[Portal de Obligaciones de Transparencia \(http://portaltransparencia.gob.mx\)](http://portaltransparencia.gob.mx)
[Sistema Infomex \(https://www.infomex.org.mx/gobierno/federal/home/accion\)](https://www.infomex.org.mx/gobierno/federal/home/accion)
[INAI \(http://inicio.iaj.org.mx/SitePages/iaj.aspx\)](http://inicio.iaj.org.mx/SitePages/iaj.aspx)
[Mapa de sitio \(https://www.gob.mx/sitemap\)](https://www.gob.mx/sitemap)

¿Qué es gob.mx?

Es el portal único de trámites, información y participación ciudadana. Leer más (<https://www.gob.mx/que-es-gobmx>)
[English \(https://www.gob.mx/en/index\)](https://www.gob.mx/en/index)
[Temas \(https://www.gob.mx/temas\)](https://www.gob.mx/temas)
[Reformas \(http://reformas.gob.mx\)](http://reformas.gob.mx)

Contacto

Mesa de ayuda: dudas e información
gobmx@funcionpublica.gob.mx
[Denuncia contra servidores públicos \(https://www.gob.mx/tramites/ficha/presentacion-de-quejas-y-denuncias-en-la-sfu/5FP54\)](https://www.gob.mx/tramites/ficha/presentacion-de-quejas-y-denuncias-en-la-sfu/5FP54)

Mantente informado. Suscríbete.

usuario@ejemplo.com



Síguenos en