



2 AL MILLAR

Relación de documentación comprobatoria:

Gastos por Comprobar:

Nombre: Julio César Estrada Córdova

Comisión a: Hermosillo y Santa Ana

Período de: del día 15 al 17 de enero de 2020

Oficios de Comisión: ECOP-DE-0021/2020

Cheque No. _____ de Fecha: _____ Importe \$ 1,700.00

Vehículo Asignado _____

Gastos Programados _____

Banco: _____ Cuentas: _____

_____ \$ 1,700.00

No.	Fecha	Factura	Prestador de Servicio/Concepto	Importe
1	15-ene-20	9978	Ramona Berta Mendoza Barcena	\$400.00
2	15-ene-20	7242	Luis Carlos Valencia Rusas	\$220.00
3	16-ene-20	63824	Yadira Soto Suarez	\$250.00
4	16-ene-20	269147153	Cadena comercial oxo, S.A. de C.V.	\$81.00
5	16-ene-20	13688	Nazelly Perez Ayala	\$170.00
6	16-ene-20	9987	Ramona Berta Mendoza Barcena	\$400.00
7	17-ene-20	63884	Yadira Soto Suarez	\$189.00
8				
9				
10				
11				
12				
13				
14				
15				
16				
17				
18				
Subtotal Gastos				\$ 1,710.00
Efectivo Devuelto				\$ -10.00
				1,700.00



Toda entrega por concepto de "Gastos a Comprobar" deberá quedar cubierta ante la Dirección General de Administración y Control Presupuestal, al siguiente día hábil de concluida la Comisión.

Firma de conformidad

Firma de Persona Comisionada

Firma de Recepción y Fecha

Lic. Fernando Herrera Saldate
Director General de Evaluación y Control de Obra Pública
Secretaría de la Contraloría General

En cumplimiento a lo dispuesto en el oficio de comisión No. ECOP-DE-0021/2020, de fecha 13 de enero de 2020, con motivo al seguimiento a la auditoría 1350-DS-GF con título "Programas Escuelas al CIEN" de la cuenta pública 2018, se realizó la verificación física a varias obras en los Municipios de Hermosillo y Santa Ana, en el estado de Sonora.

A continuación, se hace un desglose de las actividades realizadas:

El día 15 de enero, se inicia con las inspecciones físicas requeridas en el Municipio de Hermosillo, realizando las verificaciones a las siguientes obras:

Nombre de la Obra: CONSTRUCCION DE ACCESO PRINCIPAL, CONSTRUCCION DE BARRERA REJA, EN EL JARDIN DE NIÑOS MARTHA BRACHO TORRES, DE LA LOCALIDAD Y MUNICIPIO DE HERMOSILLO, SONORA.

Contrato: ISIE-FP100-18-323

Ejecutora: Instituto Sonorense de Infraestructura Educativa (ISIE)

Monto Contratado: \$576,923.07

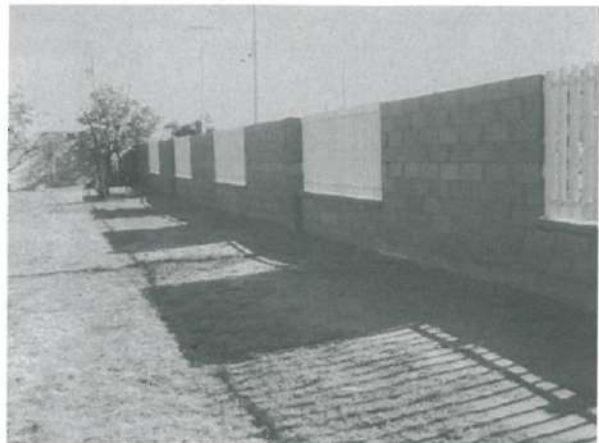

Nombre de la Obra: PINTURA GENERAL DEL PLANTEL, REHABILITACION MAYOR DE SERVICIOS SANITARIOS, REHABILITACION ELECTRICA MENOR EN CONTACTOS Y APAGADORES DE PLANTA ALTA, REHABILITACION DE RAMPA EXISTENTE Y SUSTITUCION DE VITROPISO DE AREA DE DIRECCION, EN LA ESCUELA PRIMARIA PROFESOR ALBERTO GUTIERREZ, DE LA LOCALIDAD Y MUNICIPIO DE HERMOSILLO, SONORA.

Contrato: ISIE-FP100-17-003

Ejecutora: Instituto Sonorense de Infraestructura Educativa (ISIE)

Monto Contratado: \$913,461.23



Al terminar estas verificaciones se inicia el traslado al Municipio de Santa Ana y se inicia con las verificaciones requeridas.

Nombre de la Obra: REHABILITACION MAYOR DE SERVICIOS SANITARIOS Y CONSTRUCCION DE CISTERNA, EN ESCUELA PRIMARIA CARLOS ENCINAS CORRALES, DE LA LOCALIDAD Y MUNICIPIO DE SANTA ANA, SONORA

Contrato: ISIE-FP100-17-003

Ejecutora: Instituto Sonorense de Infraestructura Educativa (ISIE)

Monto Contratado: \$913,461.23



El día 16 de enero, se inicia con las inspecciones físicas requeridas en el Municipio de Santa Ana, realizando las verificaciones a las siguientes obras:

Nombre de la Obra: (16-FP-0300) REHABILITACION DE AULAS, SERVICIOS SANITARIOS Y OBRA EXTERIOR, EN EL JARDIN DE NIÑOS ALFONSO MARIN RETIFF, DE LA LOCALIDAD DE SANTA RITA Y MUNICIPIO DE SANTA ANA, SONORA

Contrato: ISIE-FP100-18-317

Ejecutora: Instituto Sonorense de Infraestructura Educativa (ISIE)

Monto Contratado: \$715,612.20

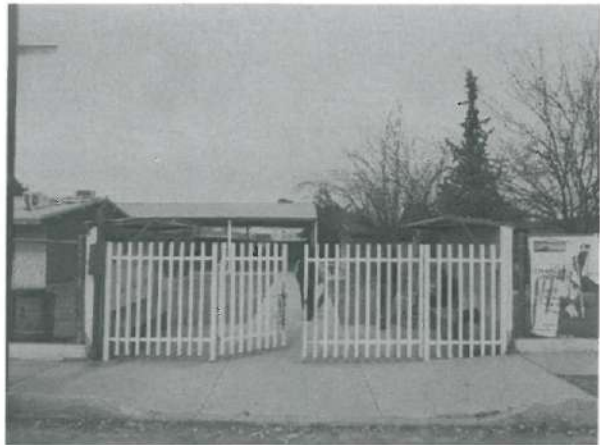

Nombre de la Obra: CONSTRUCCION DE TEJABAN, ACOMETIDA Y ALIMENTADORES, EN EL JARDIN DE NIÑOS PATRIA, DE LA LOCALIDAD Y MUNICIPIO DE SANTA ANA, SONORA

Contrato: ISIE-FP100-18-353

Ejecutora: Instituto Sonorense de Infraestructura Educativa (ISIE)

Monto Contratado: \$865,260.84



Nombre de la Obra: ACOMETIDA ELECTRICA Y REHABILITACION DE CABLEADO ELECTRICO, EN EL JARDIN DE NIÑOS 21 DE MARZO, DE LA LOCALIDAD Y MUNICIPIO DE SANTA ANA, SONORA

Contrato: ISIE-FP100-18-200

Ejecutora: Instituto Sonorense de Infraestructura Educativa (ISIE)

Monto Contratado: \$500,076.26



El día 17 de enero, se continúa con las inspecciones físicas requeridas en el Municipio de Santa Ana, realizando las verificaciones a las siguientes obras:

Nombre de la Obra: REHABILITACION DE AULAS, SERVICIOS SANITARIOS Y OBRA EXTERIOR, EN EL JARDIN DE NIÑOS AIDA JOSEFINA NIEBLA GOMEZ, DE LA LOCALIDAD DE SANTA ANA VIEJO Y MUNICIPIO DE SANTA ANA, SONORA.

Contrato: ISIE-FP100-18-316

Ejecutora: Instituto Sonorense de Infraestructura Educativa (ISIE)

Monto Contratado: \$559,230.55



Nombre de la Obra: (17-FP-0142) CONSTRUCCION DE MODULO DE SERVICIO SANITARIO Y ALIMENTADORES ELECTRICOS, EN ESCUELA PRIMARIA JOSEFA ORTIZ DE DOMINGUEZ, DE LA LOCALIDAD DE SANTA ANA VIEJO Y MUNICIPIO DE SANTA ANA, SONORA.

Contrato: ISIE-FP100-19-012

Ejecutora: Instituto Sonorense de Infraestructura Educativa (ISIE)

Monto Contratado: \$1,286,493.26



Una vez terminadas las verificaciones de esta comisión, se inicia el regreso a esta Ciudad de Hermosillo, Sonora.

Hermosillo Sonora, a 20 de enero de 2020

Ing. Julio César Estrada Córdoba



Dirección General de Evaluación y Control de Obra Pública
Oficio. - No. ECOP-DE-0021/2020.
Hermosillo, Sonora, 13 de enero del 2020

Asunto: Se le comisiona

Ing. Julio Cesar Estrada Córdoba
Presente.-

Con fundamento en el Artículo 18, fracción I del Reglamento Interior de esta Secretaría, y en relación a las Cláusulas Primera, Segunda, Tercera y Sexta del contrato de Prestación de Servicios Profesionales por Honorarios suscrito entre la Secretaría con Usted, se le comisiona para que realice la verificación física de las obras anexas a este oficio correspondientes a la auditoría No. 1350-DS-GF con título "Programa Escuelas al CIEN", las obras están ubicadas en los municipios de Hermosillo y Santa Ana, Sonora.

Dicha comisión comprende del 15 al 17 de enero del año en curso para lo cual dispondrá de 2 días viáticos y 1 día de gastos de camino con cargo a los Recursos del 2 al millar estatal, debiendo rendir un informe escrito con las conclusiones respectivas.

El recorrido se realizará en un vehículo pick up Dodge con número de placas VB-71-395, recorriendo aproximadamente 500 kms de carretera pavimentada cruzando 2 casetas de peaje, por lo que deberá coordinarse con el área respectiva para que el vehículo se le proporcione el día 15 de enero a partir de las 8:30 horas, entregándolo al término de la comisión de acuerdo a las instrucciones giradas por esa unidad.

Agradeciendo su atención, me reitero a sus órdenes para cualquier duda o aclaración.

Atentamente
Sufragio Efectivo. No Reelección.

Handwritten signature of Lic. Fernando Herrera Saldate

Lic. Fernando Herrera Saldate
El Director General

C.c.p. Ing. Héctor González Tirado, Director General de Administración y Control Presupuestal de la S.C.G. Presente.
Lic. Edgar Prendas Sandoval, Director de Recursos Financieros y Materiales,
Archivo.
EIEA/LMN/GVB

Handwritten initials 'w b'





SECRETARIA DE LA CONTRALORIA GENERAL
DIRECCION GENERAL DE EVALUACION Y CONTROL DE OBRA PUBLICA
HERMOSILLO, SONORA

SECRETARIA DE LA CONTRALORIA GENERAL
Hermosillo, Sonora
RECIBIDO
14 ENE. 2020
10:42
DIRECCION GENERAL DE ADMINISTRACION Y CONTROL PRESUPUESTAL
Carmen





**SOLICITUD DE GASTOS DE VIÁTICOS
(GASTOS A COMPROBAR)**

FECHA: 13 de enero del 2020		CLAVES PRESUPUESTARIAS: 1060000900 1304E501O02133A1 375011 1911EM13 1060000900 1304E501O02133A1 375021 1911EM13
ADSCRIPCIÓN: Secretaría de la Contraloría General		
UNIDAD RESPONSABLE : 1060000900 Dirección General de Evaluación y Control de Obra Pública		
UNIDAD EJECUTORA: 1304E501O02133A1 FISCAL.CTRL.EVAL.GEST.P		
NOMBRE DEL PRESTADOR DE SERVICIOS PROFESIONALES COMISIONADO: Ing. Julio Cesar Estrada Córdova		
PUESTO FUNCIONAL: Honorarios		
DESTINO: Hermosillo y Santa Ana, Sonora.		
MOTIVO: Se le comisiona para que realice la verificación física de las obras anexas a este oficio correspondientes a la auditoría No. 1350-DS-GF con título "Programa Escuelas al CIEN", las obras están ubicadas en los municipios de Hermosillo y Santa Ana, Sonora. Según el oficio de comisión No. ECOP-DE-0021/2020.		
PERIODO DE LA COMISIÓN: 15 al 17 de enero del 2020		POR INSTRUCCIONES DE: Lic. Fernando Herrera Saldate Director General de Evaluación y Control de Obra Pública.
NÚMERO DE DÍAS	COSTO POR DÍA	TOTAL POR DÍA
VIATICOS: 2 días	\$700.00	\$ 1,400.00
GASTOS DE CAMINO: 1 día	\$ 300.00	\$ 300.00
SUMA TOTAL:		\$ 1,700.00
OBSERVACIONES: con cargo a los recursos del 2 (dos) al millar estatal.		
RECIBÍ DE LA CAJA DE GOBIERNO LA CANTIDAD DE: \$ 1,700.00 (mil setecientos pesos00/100 M.N)		
<p>PERSONAL COMISIONADO</p>  <p>ING. JULIO CESAR ESTRADA CÓRDOVA RFC:EACJ6001092J6</p>	<p>SOLICITA – RECIBE</p>  <p>ING. HÉCTOR GONZÁLEZ TIRADO DIRECTOR GENERAL DE ADMINISTRACIÓN Y CONTROL PRESUPUESTAL</p>	<p>AUTORIZA</p>  <p>LIC. FERNANDO HERRERA SALDATE DIRECTOR GENERAL DE EVALUACIÓN Y CONTROL DE OBRA PÚBLICA.</p>

u

Anexo de oficio no. ECOP-DE-0021/2020

No.	No. de Acta de Sitio	CONTRATO	DESCRIPCION	MONTO+ IVA	MUNICIPIO	LOCALIDAD
47	PENDIENTE DE ENVÍO	ISIE-FP100-17-003	PINTURA GENERAL DEL PLANTEL, REHABILITACION MAYOR DE SERVICIOS SANITARIOS, REHABILITACION ELECTRICA MENOR EN CONTACTOS Y APAGADORES DE PLANTA ALTA, REHABILITACION DE RAMPA EXISTENTE Y SUSTITUCION DE VITROPIISO DE AREA DE DIRECCION , EN LA ESCUELA PRIMARIA PROFESOR ALBERTO GUTIERREZ, DE LA LOCALIDAD Y MUNICIPIO DE HERMOSILLO, SONORA.	\$ 913,461.23	HERMOSILLO	HERMOSILLO
49	PENDIENTE DE ENVÍO	ISIE-FP100-18-323	CONSTRUCCION DE ACCESO PRINCIPAL, CONSTRUCCION DE BARDA REJA, EN EL JARDIN DE NIÑOS MARTHA BRACHO TORRES, DE LA LOCALIDAD Y MUNICIPIO DE HERMOSILLO, SONORA.	\$ 576,923.07	HERMOSILLO	HERMOSILLO
113	PENDIENTE DE ENVÍO	ISIE-FP100-19-006	(17-FP-0134) REHABILITACION MAYOR DE SERVICIOS SANITARIOS Y CONSTRUCCION DE CISTERNA, EN ESCUELA PRIMARIA CARLOS ENCINAS CORRALES, DE LA LOCALIDAD Y MUNICIPIO DE SANTA ANA, SONORA	\$ 1,057,692.12	SANTA ANA	SANTA ANA
115	PENDIENTE DE ENVÍO	ISIE-FP100-18-316	(16-FP-0301) REHABILITACION DE AULAS, SERVICIOS SANITARIOS Y OBRA EXTERIOR, EN EL JARDIN DE NIÑOS AIDA JOSEFINA NIEBLA GOMEZ, DE LA LOCALIDAD DE SANTA ANA VIEJO Y MUNICIPIO DE SANTA ANA, SONORA	\$ 559,230.55	SANTA ANA	SANTA ANA VIEJO
116	PENDIENTE DE ENVÍO	ISIE-FP100-19-012	(17-FP-0142) CONSTRUCCION DE MODULO DE SERVICIO SANITARIO Y ALIMENTADORES ELECTRICOS, EN ESCUELA PRIMARIA JOSEFA ORTIZ DE DOMINGUEZ, DE LA LOCALIDAD DE SANTA ANA VIEJO Y MUNICIPIO DE SANTA ANA, SONORA	\$ 1,286,493.26	SANTA ANA	SANTA ANA VIEJO
118	PENDIENTE DE ENVÍO	ISIE-FP100-18-317	(16-FP-0300) REHABILITACION DE AULAS, SERVICIOS SANITARIOS Y OBRA EXTERIOR, EN EL JARDIN DE NIÑOS ALFONSO MARIN RETIFF, DE LA LOCALIDAD DE SANTA RITA Y MUNICIPIO DE SANTA ANA, SONORA	\$ 715,612.20	SANTA ANA	SANTA RITA
119	PENDIENTE DE ENVÍO	ISIE-FP100-18-353	(16-FP-0296) CONSTRUCCION DE TEJABAN, ACOMETIDA Y ALIMENTADORES, EN EL JARDIN DE NIÑOS PATRIA, DE LA LOCALIDAD Y MUNICIPIO DE SANTA ANA, SONORA	\$ 865,260.84	SANTA ANA	SANTA ANA
120	PENDIENTE DE ENVÍO	ISIE-FP100-18-200	(18-ED-0154) ACOMETIDA ELECTRICA Y REHABILITACION DE CABLEADO ELECTRICO, EN EL JARDIN DE NIÑOS 21 DE MARZO, DE LA LOCALIDAD Y MUNICIPIO DE SANTA ANA, SONORA	\$ 500,076.26	SANTA ANA	SANTA ANA

4





Tel: (641) 324-08-46

RAMONA BERTA MENDOZA BARCENA
MEBR3405138A7
Guerrero 300 C.P.84600

Folio Fiscal EB66F481-27C5-43DD-84D1-1BE870C2816A
No. CSD Emisor 00001000000407929297
Fecha y hora de emisión 15/01/2020 21:19:28 (Tiempo del Pacífico Sonora)
Fecha y hora de Certificación: 15/01/2020 22:19:31 (Tiempo del Centro)
Uso de CFDI: G03 - Costos en general
Régimen fiscal: 621 - Incorporación Fiscal
Tipo de CFDI: I - Factura
Serie y Folio 9978

RECEPTOR

Nombre GOBIERNO DEL ESTADO DE SONORA
RFC GES790913CT0
COMFORT Y DR. PALIZA S/N. HERMOSILLO, SONORA México C.P. 83260

DATOS DEL CFDI

Moneda: MXN - Peso Mexicano
Tipo de Cambio: 1
Método de Pago: PUE - Pago en una sola exhibición
Forma de Pago: 01 - Efectivo

Cantidad	Unidad de Medida	Concepto y descripción	Impuesto	Precio Unitario	Importe
1	E48 - Unidad de servicio	90111500 - Hoteles y moteles y pensiones Hospedaje Del 15 al 16 de Enero hab. 5	IVA Traslado 16.00% \$54.23728 ISH Traslado 2% \$6.78	\$338.983	\$338.983
				Subtotal	\$338.98
				IVA Traslado 16.00%	\$54.24
				ISH Traslado 2 %	\$6.78
Importe con letra: CUATROCIENTOS PESOS MEXICANOS 00/100 MXN				TOTAL	\$400.00

Sello digital Emisor

Qz20v0xndXfde4rb1pYVtgvONbta2QZRKednWtRF+0ZuJUHJQJG0+15QxGFxvMcpqBaEZEBOA3u9-5ZrBNWkVWQJ05WdQgZijrMxSpNz87ZMBUVO
lMzb6yHzEhLCCxm9MnN3LqM7ueEUW7NMxOWNpRWE3BMgpcEhLqZTAXHFgN6ARbwteet4VWHSVRLJHWR8Z5+UWY2UJHhEAFQ6G6BHR+nLSp
C8FG1DML3mun6GPX+oPodAREHtoGTsDsdWwMOFwS153Ma0ZwW6Yg3qV8W63G+QAXPSbog==

Sello digital del SAT

Y1pbtvM6ZQy5U1htFJ8nc+XXULEeNgeNZKITJZjWdJWFRSZV2FTzBgj10eCAUnbXGQRUWw1wqEP4JbV6G1YRjL/CEbL457L0u+bVGuJrOHgcX3edqwdT
KOWFHR9dPm4SHAFMekIqN3G7pAZP6SMkP79BcGFgdYCKkpbCOVbOYPjuy3yWFKrWANNcb2b6Erb00mBjhjtdKZ8U3NEHrVLaRXKJFzJS0eAWRC
Ba7CGFY6GKR7WTVFfgu40heP3fYgZKwQeOXg9t82fYw0SD9AZJdVWHYUJd42COA==

Cadena Original del Complemento de certificación digital del SAT

||1.1|EB66F481-27C5-43DD-84D1-1BE870C2816A|2020-01-15T22:19:31|DND070112H32Gad20M0xndXfde4rb1pYVtgvONbta2QZRKednWtRF+0ZuJUHJQJG0+15QxGFxvMcpqBaEZEBOA3u9-5ZrBNWkVWQJ05WdQgZijrMxSpNz87ZMBUVO
DfgZ1jmX8Nz87ZMBUVOQIMz6yHzEhLCCxm9MnN3LqM7ueEUW7NMxOWNpRWE3BMgpcEhLqZTAXHFgN6ARbwteet4VWHSVRLJHWR8Z5+UWY2UJHhEAFQ6G6BHR+nLSpC8FG1DML3mun6GPX+oPodAREHtoGTsDsdWwMOFwS153Ma0ZwW6Yg3qV8W63G+QAXPSbog==|00001000000406908683|



Dot Net Desarrollo de Sistemas, S.A. de C.V.
No de Autorización de PAC 56179/ No Certificado SAT 00001000000406908683 / Fecha y hora de Certificación PAC 22/06/2011 14:00:00

ESTE DOCUMENTO ES UNA REPRESENTACIÓN IMPRESA DE UN CFDI

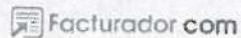

www.facturador.com

```

<?xml version="1.0" encoding="UTF-8"?>
<cfdi:Comprobante xmlns:cfdi="http://www.sat.gob.mx/cfd/3" LugarExpedicion="84600" MetodoPago="PUE" TipoDeComprobante="I" Total="400.00"
TipoCambio="1" Moneda="MXN" SubTotal="338.98"
Certificado="MTIGGjCCBAKgAwTBAGIUMDAwMDEwMDAwMDA0MDe5MjkyOTcwDQYJKoZIhveNAQELBQAwwGyMTgwNgYDVQQDDC9BLkMuIC
NoCertificado="00001000000407929297" FormaPago="01"
Sello="Ga2fObM0XnelXRdKRb1pYWTgVONolfax2r0ZRKeb9nWeRF+f0ZoJUHHJQjG0/+I5kQxGFXzvoMcpqBaE2EBOA3u9n5ZjnBNv/kKMvQJ05W4Df
Fecha="2020-01-15T21:19:28" Folio="9978" Version="3.3" xsi:schemaLocation="http://www.sat.gob.mx/cfd/3
http://www.sat.gob.mx/sitio_internet/cfd/3/cfdv33.xsd http://www.sat.gob.mx/implocal http://www.sat.gob.mx/sitio_internet/cfd/implocal/implocal.xsd"
xmlns:implocal="http://www.sat.gob.mx/implocal" xmlns:xsi="http://www.w3.org/2001/XMLSchema-instance">
  <cfdi:Emisor RegimenFiscal="621" Nombre="RAMONA BERTA MENDOZA BARCENA" Rfc="MEBR3405138A7"/>
  <cfdi:Receptor Nombre="GOBIERNO DEL ESTADO DE SONORA" Rfc="GES790913CT0" UsoCFDI="G03"/>
  <cfdi:Conceptos>
    <cfdi:Concepto Importe="338.983" ValorUnitario="338.983" Descripcion="Hospedaje Del 15 al 16 de Enero hab. 5" Unidad="Unidad de servicio"
ClaveUnidad="E48" Cantidad="1" NoIdentificacion="HOS" ClaveProdServ="90111500">
      <cfdi:Impuestos>
        <cfdi:Traslados>
          <cfdi:Traslado Importe="54.23728" TasaOCuota="0.160000" TipoFactor="Tasa" Impuesto="002" Base="338.983"/>
        </cfdi:Traslados>
      </cfdi:Impuestos>
    </cfdi:Concepto>
  </cfdi:Conceptos>
  <cfdi:Impuestos TotalImpuestosTrasladados="54.24">
    <cfdi:Traslados>
      <cfdi:Traslado Importe="54.24" TasaOCuota="0.160000" TipoFactor="Tasa" Impuesto="002"/>
    </cfdi:Traslados>
  </cfdi:Impuestos>
  <cfdi:Complemento>
    <implocal:ImpuestosLocales TotaldeTraslados="6.78" TotaldeRetenciones="0" version="1.0">
      <implocal:TrasladosLocales Importe="6.78" TasaDeTraslado="2" ImpLocTrasladado="ISH"/>
    </implocal:ImpuestosLocales>
    <td:TimbreFiscalDigital Version="1.1" xsi:schemaLocation="http://www.sat.gob.mx/TimbreFiscalDigital
http://www.sat.gob.mx/sitio_internet/cfd/TimbreFiscalDigital/TimbreFiscalDigitalv11.xsd"
SelloSAT="YhpbydtW6bZQyg5U1kttFJ8Ne+iXXULEeNqeNZK1TJZjtuKDJWFR9ZW2FTzBgj19sGAuNoXGvQRxIUW1wbgEP4JbVeG1YRj
NoCertificadoSAT="00001000000405908583"
SelloCFDI="Ga2fObM0XnelXRdKRb1pYWTgVONolfax2r0ZRKeb9nWeRF+f0ZoJUHHJQjG0/+I5kQxGFXzvoMcpqBaE2EBOA3u9n5ZjnBNv
RfcProvCertif="DND070112H92" FechaTimbrado="2020-01-15T22:19:31" UUID="EB66F481-27C5-43DD-84D1-1BE870C2816A"
xmlns:td="http://www.sat.gob.mx/TimbreFiscalDigital"/>
  </cfdi:Complemento>
</cfdi:Comprobante>

```

Verificación de comprobantes fiscales digitales por internet

A través de esta opción, usted podrá verificar si el comprobante fue certificado por el SAT

Folio fiscal*:

23BE80CF-3E94-418A-863E-12FB975BBE

RFC emisor*:

RFC receptor*:



Proporcione los dígitos de la imagen*:

Verificar CFDI

* Datos obligatorios

RFC del emisor

MEBR3405138A7

Nombre o razón social del emisor

RAMONA BERTA MENDOZA BARCENA

RFC del receptor

GES790913CT0

Nombre o razón social del receptor

GOBIERNO DEL ESTADO DE SONORA

Folio fiscal

EB66F481-27C5-43DD-84D1-1BE870C2B16A

Fecha de expedición

2020-01-15T21:19:28

Fecha certificación SAT

2020-01-15T22:19:31

PAC que certificó

DND070112H92

Total del CFDI

\$400.00

Efecto del comprobante

Ingreso

Estado CFDI

Vigente

Estatus de cancelación

Cancelable sin aceptación

Imprimir

Enlaces

- [Declaración de Accesibilidad \(https://www.gob.mx/acerca-de\)](https://www.gob.mx/acerca-de)
- [Política de privacidad \(https://www.gob.mx/privacidad\)](https://www.gob.mx/privacidad)
- [Términos y Condiciones \(https://www.gob.mx/terminos\)](https://www.gob.mx/terminos)
- [Marco Jurídico \(http://www.ordenjuridico.gob.mx\)](http://www.ordenjuridico.gob.mx)
- [Portal de Obligaciones de Transparencia \(http://portal.transparencia.gob.mx\)](http://portal.transparencia.gob.mx)
- [Sistema Informax \(https://www.informov.org.mx/roblemp/federal/home/accion\)](https://www.informov.org.mx/roblemp/federal/home/accion)
- [INAI \(http://nau.institutoai.org.mx/SitePages/Inicio.aspx\)](http://nau.institutoai.org.mx/SitePages/Inicio.aspx)
- [Mapa de sitio \(https://www.gob.mx/sistema\)](https://www.gob.mx/sistema)

¿Qué es gob.mx?

Es el portal único de trámites, información y participación ciudadana. [Leer más \(https://www.gob.mx/que-es-gobmx\)](https://www.gob.mx/que-es-gobmx)

[English \(https://www.gob.mx/en/index\)](https://www.gob.mx/en/index)

[Temas \(https://www.gob.mx/temas\)](https://www.gob.mx/temas)

[Reformas \(http://reforma.gob.mx\)](http://reforma.gob.mx)

Contacto

Mesa de ayuda, dudas e información gobmx@funcionpublica.gob.mx

[Denuncia contra servidores públicos \(https://www.gob.mx/tramites/dicha/presentacion-de-quejas-y-denuncias-en-la-sfo/SFPSd\)](https://www.gob.mx/tramites/dicha/presentacion-de-quejas-y-denuncias-en-la-sfo/SFPSd)

Mantente informado. Suscríbete.

usuario@ejemplo.com



Síguenos en

Factura



Emisor
Nombre: LUIS CARLOS VALENCIA ROSAS
RFC: VARL64101511A
Lugar Expedicion: 84600 Santa Ana
Regimen Fiscal: 612 Personas Fisicas con Actividades Empresariales y Profesionales

Serie: SO **Folio:** 7242
Fecha: 2020-01-15T17:07:22
No. de Certificado: 00001000000404150023
UUID: 23BE80CF-3E94-418A-863E-12FB975BBE72
Tipo De Comprobante: Ingreso
Fecha Timbrado: 2020-01-15T18:09:07

Receptor

Codigo 0-57388

Nombre: GOBIERNO DEL ESTADO DE SONORA
RFC: GES790913CT0 **Uso CFDI:** G03 Gastos en general

ClaveProdServ	Nolidentificacion	Descripcion	Cantidad	Clave Unidad	Valor Unitario	Importe
90101800	C02	CONSUMO ALIMENTO	1.00	E48	189.66	189.66
Base	189.66	Impuesto 002 IVA	Tipo Factor Tasa	TasaOCuota a	0.160000	Importe 30.34

Cantidad con letra

SON DOSCIENTOS VEINTE PESOS CON 00/100 M.N

Por este Pagare, debo(emos), prometo(emos) y me (nos) obligo (amos) a pagar incondicionalmente a la orden de LUIS CARLOS VALENCIA ROSAS, el día 15 de Enero del 2020 la cantidad de 220.00 (SON DOSCIENTOS VEINTE PESOS CON 00/100 M.N), cantidad que reconozco (cemos) adeudarfes, en caso de no liquidado a su vencimiento se me (nos) cargaran intereses moratorios en razon 08 % mensual.

Subtotal	\$ 189.66
IVA	\$ 30.34
Total	\$ 220.00

Moneda: MXN Peso Mexicano **Forma Pago:** 01 Efectivo

Método de Pago: PUE Pago en una sola exhibicion

Tipo de Cambio:

Este documento es una representación impresa de un CFDI. La reproducción no autorizada de este comprobante constituye un delito en termino de las disposiciones fiscales.



Sello CFD

L6lmQAvcldJpmE3X0/2ipV42TZdNGa7aKSJ1yCl2/HTTeNs9q6iyFYgK0HaQDJXsUGhNWv74cxIMxMGfxLyv0xVNe2jnYXOIzdEEU7gcB2PFMoWF4y0xaEvlzU1H+grbVK4zjGv6bxQngM2xeqTv5U5TOVcdJWqb5ku4gpTL08czizyHKQsnu15Gu/KrhtGMKfttw+Nm4jFJjCgWfXEcv4+jMIBpMfgrxmYzIRsy0tDjgV6UaR7LTcbWrl8mbpurU+GenLkRk15Ml9grmL8F1UzkdBY3WjOkD3J83L2Nvzs4zLRXm1MXccFPal2NhlX3psYp2lg0YAog==

Sello SAT

roEKtXXxgYUitSk8xVWnRcrYQGBg+8gz+6gT1a9rK3A185xVz3M1zD8M2e+WgsauqAKVReD7/GzAD9X6ZxKJxK0eTBfLh8bRrxYGLexMg/fwN/qCIN43t/ImwP5ke+7FAQo/ahXUGIGWq5l/YIGclmEJd4cbFRVpsF7rIMMe/alju1BTjTWq8p6LXU/9uVQgCN+8qrkRyERxBE51aZDjMkq/RlVf9/bbXHMt66ieIKybgxCDfKUR3j54pj0U9U2fpxMWfblunoP8CLuNVEPrIuj3ioLBYWXYoILK68eu/CtXns899rg82VIMzsetVx6K03oyo9Vlv0AOqJQQ==

NoCertificadoSAT 00001000000403442064

RfcProvCertif IAD121214B34

Version: 3.3

Cadena Original del Complemento de Certificacion Digital del SAT

||1.0|23BE80CF-3E94-418A-863E-12FB975BBE72|2020-01-15T18:09:07|L6lmQAvcldJpmE3X0/2ipV42TZdNGa7aKSJ1yCl2/HTTeNs9q6iyFYgK0HaQDJXsUGhNWv74cxIMxMGfxLyv0xVNe2jnYXOIzdEEU7gcB2PFMoWF4y0xaEvlzU1H+grbVK4zjGv6bxQngM2xeqTv5U5TOVcdJWqb5ku4gpTL08czizyHKQsnu15Gu/KrhtGMKfttw+Nm4jFJjCgWfXEcv4+jMIBpMfgrxmYzIRsy0tDjgV6UaR7LTcbWrl8mbpurU+GenLkRk15Ml9grmL8F1UzkdBY3WjOkD3J83L2Nvzs4zLRXm1MXccFPal2NhlX3psYp2lg0YAog=||00001000000403442064||

```
<?xml version="1.0" encoding="UTF-8"?>
<cfdi:Comprobante LugarExpedicion="84600" MetodoPago="PUE" FormaPago="01" TipoDeComprobante="I" Total="220" Moneda="MXN" SubTotal="189.66"
Certificado="MIIGGzCCBAOgAwBAGlUMDAwMDEwMDAwMDAwMDQxNTAwMjMwDQYJKoZIhvcNAQELBQAwggGyMTgwNgYDVQDDC9BLkM
NoCertificado="00001000000404150023"
Sello="L6ImQAVElidJpmE3XIO/2ipV42TZdNGa7aKSJ1yC12/HTTeNs9q6iyFYgKK0HaQDJXsUGhNWv74oxfMxMGfxLyv0xVNe2jnYXOlzEEU7gcB2PFM
Fecha="2020-01-15T17:07:22" Folio="7242" Serie="SO" Version="3.3" xsi:schemaLocation="http://www.sat.gob.mx/cfd/3
http://www.sat.gob.mx/sitio_internet/cfd/3/cfdv33.xsd" xmlns:xsi="http://www.w3.org/2001/XMLSchema-instance" xmlns:cfdi="http://www.sat.gob.mx/cfd/3">
  <cfdi:Emisor RegimenFiscal="612" Nombre="LUIS CARLOS VALENCIA ROSAS" Rfc="VARL64101511A"/>
  <cfdi:Receptor Nombre="GOBIERNO DEL ESTADO DE SONORA" Rfc="GES790913CT0" UsoCFDI="G03"/>
  - <cfdi:Conceptos>
    - <cfdi:Concepto Importe="189.66" ValorUnitario="189.6552" Descripcion="CONSUMO ALIMENTO" Cantidad="1" NoIdentificacion="C02"
      ClaveUnidad="E48" ClaveProdServ="90101800">
      - <cfdi:Impuestos>
        - <cfdi:Traslados>
          <cfdi:Traslado Importe="30.34" TasaOCuota="0.160000" TipoFactor="Tasa" Impuesto="002" Base="189.66"/>
        </cfdi:Traslados>
      </cfdi:Impuestos>
    </cfdi:Concepto>
  </cfdi:Conceptos>
  <cfdi:Impuestos TotalImpuestosTrasladados="30.34">
    - <cfdi:Traslados>
      <cfdi:Traslado Importe="30.34" TasaOCuota="0.160000" TipoFactor="Tasa" Impuesto="002"/>
    </cfdi:Traslados>
  </cfdi:Impuestos>
  - <cfdi:Complemento>
    <cfd:TimbreFiscalDigital Version="1.1" xsi:schemaLocation="http://www.sat.gob.mx/TimbreFiscalDigital
    http://www.sat.gob.mx/sitio_internet/cfd/TimbreFiscalDigital/TimbreFiscalDigitalv11.xsd"
    SelloSAT="roEKtXXxgYUItSk8xVWnRerYQGBg+8gz+6gT1a9rK3Af86xVz3M1zD8M2e+WgsauqAKVReD7/GzAD9X6XzkJxK0eTBfLh8bRx
    NoCertificadoSAT="00001000000403442064"
    SelloCFD="L6ImQAVElidJpmE3XIO/2ipV42TZdNGa7aKSJ1yC12/HTTeNs9q6iyFYgKK0HaQDJXsUGhNWv74oxfMxMGfxLyv0xVNe2jnYXO
    RfcProvCertif="IAD121214B34" FechaTimbrado="2020-01-15T18:09:07" UUID="23BE80CF-3E94-418A-863E-12FB975BBE72"
    xmlns:afd="http://www.sat.gob.mx/TimbreFiscalDigital"/>
  </cfdi:Complemento>
</cfdi:Comprobante>
```

Verificación de comprobantes fiscales digitales por internet

A través de esta opción, usted podrá verificar si el comprobante fue certificado por el SAT

Folio fiscal*:

RFC emisor*:

RFC receptor*:



Proporcione los dígitos de la imagen*

Verificar CFDI

* Datos obligatorios

RFC del emisor	Nombre o razón social del emisor	RFC del receptor	Nombre o razón social del receptor
VARL64101511A	LUIS CARLOS VALENCIA ROSAS	GES790913CT0	GOBIERNO DEL ESTADO DE SONORA
Folio fiscal	Fecha de expedición	Fecha certificación SAT	PAC que certificó
23BE80CF-3E94-418A-863E-12FB975BBE72	2020-01-15T17:07:22	2020-01-15T18:09:07	IAD121214B34
Total del CFDI	Efecto del comprobante	Estado CFDI	Estatus de cancelación
\$220.00	Ingreso	Vigente	Cancelable sin aceptación

Imprimir

Enlaces

[Declaración de Accesibilidad \(https://www.gob.mx/accesibilidad\)](https://www.gob.mx/accesibilidad)
[Política de privacidad \(https://www.gob.mx/privacidad\)](https://www.gob.mx/privacidad)
[Términos y Condiciones \(https://www.gob.mx/terminos\)](https://www.gob.mx/terminos)
[Marco Jurídico \(http://www.ordenjuridico.gob.mx\)](http://www.ordenjuridico.gob.mx)
[Portal de Obligaciones de Transparencia \(http://portal.transparencia.gob.mx\)](http://portal.transparencia.gob.mx)
[Sistema Infomex \(https://www.infomex.org.mx/gobierno/federale/home.action\)](https://www.infomex.org.mx/gobierno/federale/home.action)
[INAI \(http://inicio.fai.org.mx/Site/Inicio/Fai.aspx\)](http://inicio.fai.org.mx/Site/Inicio/Fai.aspx)
[Mapa de sitio \(https://www.gob.mx/sitemap\)](https://www.gob.mx/sitemap)

¿Qué es gob.mx?

Es el portal único de trámites, información y participación ciudadana. Leer más (<https://www.gob.mx/que-es-gob.mx>)
[English \(https://www.gob.mx/en/indic\)](https://www.gob.mx/en/indic)
[Temas \(https://www.gob.mx/temas\)](https://www.gob.mx/temas)
[Reformas \(https://www.gob.mx/reformas\)](https://www.gob.mx/reformas)

Contacto

Mesa de ayuda, dudas e información
gobmx@funcionpublica.gob.mx
[Denuncia contra servidores públicos \(https://www.gob.mx/tramites/ficha/presentacion-de-quejas-y-denuncias-en-la-sfo/SP54\)](https://www.gob.mx/tramites/ficha/presentacion-de-quejas-y-denuncias-en-la-sfo/SP54)

Mantente informado. Suscríbete.



Síguenos en



YADIRA SOTO SUAREZ

CARRETERA INTERNACIONAL 900-- COLONIA LOS ARCOS C.P. 84600

SANTA ANA, SONORA TEL.

R.F.C. SOSY7006289X2

Moneda MXN Tipo de Comprobante I Ingreso

No de Serie del Certificado del CSD: 00001000000402768158 Fecha y Hora de Timbrado: 16/01/2020 11:38:45 RFCProvCertif PPD101129EA3

Folio Fiscal:89247AB9-6A34-48A8-9B01-8BCE71C54838 No. de Serie del Certificado del SAT:00001000000404998014

612 Personas Fisicas Con Actividades Empresariales Y Profesionales

FACTURA	
Serie	A
Folio	63824
Fecha	16/ene/2020

RFC Receptor: GES790913CT0	Lugar de Expedición: 84600 Fecha y Hora de Emisión:16/01/2020 10:38:06
Nombre: GOBIERNO DEL ESTADO DE SONORA	
Uso del CFDI: G03 Gastos en general	

Clave Prod. o Servicio	No. de Identif.	Cant.	Clave Unidad	Unidad	Concepto	Precio Unitario	Importe
90101501	0001	1.00	E48	SERVICIO	CONSUMO DE ALIMENTOS	215.52	215.52
Impuesto Traslado: Base:215.52 Impuesto:002 Tipo factor:Tasa Tasa o Cuota:0.160000 Importe:34.48							

Forma de Pago: 01 Efectivo
Medio de Pago: PUE Pago en una sola exhibición
Total con Letra: Doscientos cincuenta pesos con 00/100 MXN

SUBTOTAL	215.52
I.V.A. 16%	34.48
TOTAL	250.00



Sello Digital del CFDI:

edhllpujhl8hUwXwiEVpXbmLo3W/BY4ozShhounT6e5x55UOZ0PpDvUpOvBK9Z6Afi+COpWRACK91RZenLVm5dpxAS7ZyKNwqE6/pWpnm4jrgOGWgC/YrGXhI6YJpkJPoFw9YF4MPi3cS+tmfMlfqODdMmKi2KwuuPw5ID97MWYJPr+3rV9G9HiiQ7vqGLv75phWuJtApSqiOIE0xyPIEL2Ng15whTZ92e+wT8JUa6Ejr9Vj8bZpU2b9NK0VpvxVbtp5Ppi6KT7Dw08eWV4xcN XU08Cycj35iWwVifd4df+KPaO9DpUo2AARAcYQHlw0EPbpbvbnlfmEcQ==

Sello del SAT:

WwBmFtaQhdFQIVNFr4w/LAKAqSNI0yZazXZ188tk6/NU+66i9K8+i8dgHD4I4MG+c+ICPI0bGls1Eid6fjR9zRNv5zRqdmvV0B1pnGkPB4pezf2Ll5YSvmQFTgpz7Cjyzh3Cs88e+8Ej6jvs/Sp52fP0yXG+bWNB6C5PAwM1ezu1GzKp95mBqQGcbDjaskRquCIPiKnLalnKk+npIZU2j8DHkXVFCuALbRSL2vsp3RMlpVWwutp9tURfBpx050QD0BVPIE4tuHpuXigrReUoBSB0d1V1156whclAG3gkNTjcpmsVQfrG1GP33NgDGcJVvzsbVQ+xFEURqw==

Cadena Original:

||3.3|89247AB9-6A34-48A8-9B01-8BCE71C54838|2020-01-16T11:38:45|edhllpujhl8hUwXwiEVpXbmLo3W/BY4ozShhounT6e5x55UOZ0PpDvUpOvBK9Z6Afi+COpWRACK91RZenLVm5dpxAS7ZyKNwqE6/pWpnm4jrgOGWgC/YrGXhI6YJpkJPoFw9YF4MPi3cS+tmfMlfqODdMmKi2KwuuPw5ID97MWYJPr+3rV9G9HiiQ7vqGLv75phWuJtApSqiOIE0xyPIEL2Ng15whTZ92e+wT8JUa6Ejr9Vj8bZpU2b9NK0VpvxVbtp5Ppi6KT7Dw08eWV4xcN XU08Cycj35iWwVifd4df+KPaO9DpUo2AARAcYQHlw0EPbpbvbnlfmEcQ=||00001000000404998014||

```

<?xml version="1.0" encoding="UTF-8"?>
<cfdi:Comprobante xsi:schemaLocation="http://www.sat.gob.mx/cfd/3 http://www.sat.gob.mx/sitio_internet/cfd/3/cfdv33.xsd" Version="3.3" Total="250.00"
TipoDeComprobante="I" TipoCambio="1" SubTotal="215.52" Serie="A"
Sello="edhIIPujh18hUwXwlEVpXbmLo3W/BY4ozShhounT6e5x55UOZoPpDvUpOvBK9Z6Afi+COpWRAkk91RZenLVm5dpxASf7ZyKNwqE6/pWpMx4jrgf
NoCertificado="00001000000402768158" Moneda="MXN" MetodoPago="PUE" LugarExpedicion="84600" FormaPago="01" Folio="63824" Fecha="2020-01-
16T10:38:06" CondicionesDePago="Contado"
Certificado="MIIF/DCCA+SgAwIBAgIUMDAwMDEwMDAwMDA0MDI3NjgxNTgwDQYJKoZIhveNAQELBQAwwggGyMTgwNgYDVQQDDC9BLkMuIGR
xmlns:xsi="http://www.w3.org/2001/XMLSchema-instance" xmlns:cfdi="http://www.sat.gob.mx/cfd/3">
  <cfdi:Emisor Rfc="SOSY7006289X2" RegimenFiscal="612" Nombre="YADIRA SOTO SUAREZ"/>
  <cfdi:Receptor Rfc="GES790913CT0" Nombre="GOBIERNO DEL ESTADO DE SONORA" UsoCFDI="G03"/>
  <cfdi:Conceptos>
    <cfdi:Concepto ValorUnitario="215.520000" Unidad="SERVICIO" NoIdentificacion="0001" Importe="215.52" Descripcion="CONSUMO DE
ALIMENTOS" ClaveUnidad="E48" ClaveProdServ="90101501" Cantidad="1.00">
      <cfdi:Impuestos>
        <cfdi:Traslados>
          <cfdi:Traslado Importe="34.48" TipoFactor="Tasa" TasaOCuota="0.160000" Impuesto="002" Base="215.52"/>
        </cfdi:Traslados>
      </cfdi:Impuestos>
    </cfdi:Concepto>
  </cfdi:Conceptos>
  <cfdi:Impuestos TotalImpuestosTrasladados="34.48">
    <cfdi:Traslados>
      <cfdi:Traslado Importe="34.48" TipoFactor="Tasa" TasaOCuota="0.160000" Impuesto="002"/>
    </cfdi:Traslados>
  </cfdi:Impuestos>
  <cfdi:Complemento>
    <tfd:TimbreFiscalDigital xsi:schemaLocation="http://www.sat.gob.mx/TimbreFiscalDigital
http://www.sat.gob.mx/sitio_internet/cfd/timbrerefiscaldigital/TimbreFiscalDigitalv11.xsd" Version="1.1"
xmlns:tfd="http://www.sat.gob.mx/TimbreFiscalDigital" UUID="89247AB9-6A34-48A8-9B01-8BCE71C54838"
SelloSAT="WWBmFteQhdFQIVNFtr4v/LAKAqSNIOyZazXZ188tk8/NU+66T9K8+i8dgHD4t4MG+c+(CPI0bGIs1Eid6fojR9zRNV5zRqdm/v
SelloCFD="edhIIPujh18hUwXwlEVpXbmLo3W/BY4ozShhounT6e5x55UOZoPpDvUpOvBK9Z6Afi+COpWRAkk91RZenLVm5dpxASf7ZyKNv
RfcProvCertif="PPD101129EA3" NoCertificadoSAT="00001000000404998014" FechaTimbrado="2020-01-16T11:38:45"/>
  </tfd:Complemento>
</cfdi:Comprobante>

```

Verificación de comprobantes fiscales digitales por internet

A través de esta opción, usted podrá verificar si el comprobante fue certificado por el SAT

Folio fiscal*:

RFC emisor*:

RFC receptor*:



Proporcione los dígitos de la imagen*:

Verificar CFDI

* Datos obligatorios

RFC del emisor	Nombre o razón social del emisor	RFC del receptor	Nombre o razón social del receptor
SOSY7006289X2	YADIRA SOTO SUAREZ	GE5790913CT0	GOBIERNO DEL ESTADO DE SONORA
Folio fiscal	Fecha de expedición	Fecha certificación SAT	PAC que certificó
89247AB9-6A34-48A8-9B01-8BCE71C54838	2020-01-16T10:38:06	2020-01-16T11:38:45	PPD101129EA3
Total del CFDI	Efecto del comprobante	Estado CFDI	Estatus de cancelación
\$250.00	Ingreso	Vigente	Cancelable sin aceptación

Imprimir

Enlaces

[Declaración de Accesibilidad \(https://www.gob.mx/accesibilidad\)](https://www.gob.mx/accesibilidad)
[Política de privacidad \(https://www.gob.mx/privacidad\)](https://www.gob.mx/privacidad)
[Términos y Condiciones \(https://www.gob.mx/terminos\)](https://www.gob.mx/terminos)
[Marco Jurídico \(http://www.ordenjuridico.gob.mx\)](http://www.ordenjuridico.gob.mx)
[Portal de Obligaciones de Transparencia \(http://portal.transparencia.gob.mx\)](http://portal.transparencia.gob.mx)
[Sistema Infomex \(https://www.infomex.org.mx/gobierno-federal/home/accion\)](https://www.infomex.org.mx/gobierno-federal/home/accion)
[INAI \(http://www.inicio.fal.org.mx/SitePages/Inicio.aspx\)](http://www.inicio.fal.org.mx/SitePages/Inicio.aspx)
[Página de inicio \(https://www.gob.mx/sistema3\)](https://www.gob.mx/sistema3)

¿Qué es gob.mx?

Es el portal único de trámites, información y participación ciudadana. [Leer más \(https://www.gob.mx/que-es-gobmx\)](https://www.gob.mx/que-es-gobmx)
[English \(https://www.gob.mx/en/index\)](https://www.gob.mx/en/index)
[Temas \(https://www.gob.mx/temas\)](https://www.gob.mx/temas)
[Reformas \(http://reforma.mex.gob.mx\)](http://reforma.mex.gob.mx)

Contacto

Mesa de ayuda, dudas e información
gobmx@funcionpublica.gob.mx
[Denuncia contra servidores públicos \(https://www.gob.mx/tramites/ficha/representacion-de-pueblas-y-denuncias-en-las-fu/PPF3\)](https://www.gob.mx/tramites/ficha/representacion-de-pueblas-y-denuncias-en-las-fu/PPF3)

Mantente informado. Suscríbete.

usuario@ejemplo.com



Síguenos en



CADENA COMERCIAL OXO, SA DE CV
R.F.C. CCO8605231N4

Lugar de Expedición
CP.84600

Factura: 269147153

Régimen Fiscal:

623 – Opcional para Grupos de Sociedades

Folio Fiscal:

6d803e55-120f-4e52-835f-fe7e4dc1f120

Número del serie CSD del SAT: 00001000000414211380

Número del serie CSD del emisor: 00001000000405409176

Serie: NLS

INGRESO

Uso CFDI: G03 - Gastos en general

Fecha de emisión: 2020-01-16T11:31:39

Fecha de certificación: 2020-01-16T12:31:39

Facturado a: GOBIERNO DEL ESTADO DE SONORA

Dirección: COMONFORT Y DR PALIZA N. SN

C.P : 86260

Delegación/Municipio: HERMOSILLO

Colonia: CENTENARIO

RFC: GES790913CT0

Estado: SONORA

Cantidad	Clave ID	Artículo	Precio unitario	Impuesto	Importe
1.000000 EA	50181900	DNITAS CRUNCH HOSTESS 113GR	17.50	0.00	17.50
1.000000 EA	50181905	TARALETA ZARZAMORA ABU YOYA 84G	9.26	0.74	9.26
1.000000 EA	50192100	CHEETOS TORCIDITOS QUESO Y CHILE 52 GR	11.11	0.89	11.11
1.000000 EA	50202301	AGUA PURIFICADA ELECTROPURA 1,5 LT BOTE	16.00	0.00	16.00
1.000000 EA	50202311	20OZ CAP CHOCOLATEOSM NLS	21.98	3.52	21.98

PUE-PAGO EN UNA SOLA EXHIBICIÓN	SUBTOTAL	75.85
Forma de Pago	TASA I.V.A 0%	0.00
01	TASA I.V.A 16%	3.52
	TASA IEPS 8%	1.63
	TOTAL MXN	81.00

Sello digital del CFDI

SBcah7Hy6r/PH97nEyAksZ/1RkVOUikvDLY3yj3x4n4di7ej0vyifkQVEemb/3MbalwRCc4tYOABsCQncho71i5MNk5hRsi77loRn1UtjtxTEgvisGKcR711+IHiv7oKosoXVafzTMhgvAwXjPnRT1NX/DV0wMPWeYnv4zypILAVqmIODuCQUEqmECjQINb4ACWILf3CzeJh4SICdMohaThmy44wZQXlwrY2isBJY0/kAP/YKA7t0M9FQKar0xedwD4MnN8wrrvO3hGOrL51n/jB8YuOcV4pste9oKAO1yRelic1uSNx1fFk14arNaKkHVshOV2Fs0V9w/X5e/NaSg==

Sello digital del SAT

BrWzQjEGBGtArI6V0m0KfVv/G+6MHyMVi+en1vGcBz9jpuO37G9Y3WgtTkV/wsE7T+QbQo0u8bRnWzUct1Y2DnD2mGTKDgJ7CIXBeTicZJ1t5QEAMbWP+9bDACGtYX6/yHIneex0QEePZmldMK5umMzx6FpT35EB+CrXVu37FPEcmX02fFp2NTb9J4jaVo5a0ziGynZvmT991sO8bPK6wBrqq/olh2+4zz5XDa7gxZuhz8Y0ibw41azT0MleeiUEGhv/5Xi8z8vArxY35h4iCJ/tA7lVeOOJ3LSJ+FEKJQq9QzKx+EOacdelxtzQbJVD4ZvLdXc1UB7xsOqKwQg==

Cadena Original

||1.1|6d803e55-120f-4e52-835f-fe7e4dc1f120|2020-01-16T12:31:39|SNF171020F3A|SBcah7Hy6r/PH97nEyAksZ/1RkVOUikvDLY3yj3x4n4di7ej0vyifkQVEemb/3MbalwRCc4tYOABsCQncho71i5MNk5hRsi77loRn1UtjtxTEgvisGKcR711+IHiv7oKosoXVafzTMhgvAwXjPnRT1NX/DV0wMPWeYnv4zypILAVqmIODuCQUEqmECjQINb4ACWILf3CzeJh4SICdMohaThmy44wZQXlwrY2isBJY0/kAP/YKA7t0M9FQKar0xedwD4MnN8wrrvO3hGOrL51n/jB8YuOcV4pste9oKAO1yRelic1uSNx1fFk14arNaKkHVshOV2Fs0V9w/X5e/NaSg==|00001000000414211380||

*Este documento es una representación impresa de un CFDI.

```

<?xml version="1.0" encoding="UTF-8"?>
<cfdi:Comprobante xmlns:implocal="http://www.sat.gob.mx/implocal" xmlns:pago10="http://www.sat.gob.mx/Pagos"
xmlns:xsi="http://www.w3.org/2001/XMLSchema-instance" xmlns:cfdi="http://www.sat.gob.mx/cfd/3" xsi:schemaLocation="http://www.sat.gob.mx/cfd/3
http://www.sat.gob.mx/sitio_internet/cfd/3/cfdv33.xsd" LugarExpedicion="84600" MetodoPago="PUE" TipoDeComprobante="I" Total="81.00" Moneda="MXN"
SubTotal="75.85"
Certificado="MIIGSzCCBDOgAwIBAgIUMDAwMDEwMDAwMDA0MDU0MDkxNzYwDQYJKoZIhvcNAQELBQAwggGyMTgwNgYDVQQDDC9BLkMuI
NoCertificado="00001000000405409176" FormaPago="01"
Sello="SBcah7Hy6r/PH97nEyAksZ/1RkVOUiKvDLY3yj3x4n4di7ej0vyifkQVEemb/3MbalwRCc4tYOABsCQncho71i5MNk5hRsi77IoRn1UtjxTEgvisGKcR7
Fecha="2020-01-16T11:31:39" Folio="269147153" Serie="NLS" Version="3.3">
  <cfdi:Emisor RegimenFiscal="623" Nombre="CADENA COMERCIAL OXXO, SA DE CV" Rfc="CC08605231N4"/>
  <cfdi:Receptor Nombre="GOBIERNO DEL ESTADO DE SONORA" Rfc="GES790913CT0" UsoCFDI="G03"/>
  <cfdi:Conceptos>
    <cfdi:Concepto Importe="17.50" ValorUnitario="17.50" Descripcion="DONITAS CRUNCH HOSTESS 113GR" Unidad="EA" ClaveUnidad="EA"
    Cantidad="1.000000" ClaveProdServ="50181900">
      <cfdi:Impuestos>
        <cfdi:Traslados>
          <cfdi:Traslado Importe="0.00" TasaOCuota="0.000000" TipoFactor="Tasa" Impuesto="002" Base="17.50"/>
        </cfdi:Traslados>
      </cfdi:Impuestos>
    </cfdi:Concepto>
    <cfdi:Concepto Importe="9.26" ValorUnitario="9.26" Descripcion="TARTALETA ZARZAMORA ABU YOYA 84G" Unidad="EA" ClaveUnidad="EA"
    Cantidad="1.000000" ClaveProdServ="50181905">
      <cfdi:Impuestos>
        <cfdi:Traslados>
          <cfdi:Traslado Importe="0.74" TasaOCuota="0.080000" TipoFactor="Tasa" Impuesto="003" Base="9.26"/>
          <cfdi:Traslado Importe="0.00" TasaOCuota="0.000000" TipoFactor="Tasa" Impuesto="002" Base="10.00"/>
        </cfdi:Traslados>
      </cfdi:Impuestos>
    </cfdi:Concepto>
    <cfdi:Concepto Importe="11.11" ValorUnitario="11.11" Descripcion="CHEETOS TORCIDITOS QUESO Y CHILE 52 GR" Unidad="EA"
    ClaveUnidad="EA" Cantidad="1.000000" ClaveProdServ="50192100">
      <cfdi:Impuestos>
        <cfdi:Traslados>
          <cfdi:Traslado Importe="0.89" TasaOCuota="0.080000" TipoFactor="Tasa" Impuesto="003" Base="11.11"/>
          <cfdi:Traslado Importe="0.00" TasaOCuota="0.000000" TipoFactor="Tasa" Impuesto="002" Base="12.00"/>
        </cfdi:Traslados>
      </cfdi:Impuestos>
    </cfdi:Concepto>
    <cfdi:Concepto Importe="16.00" ValorUnitario="16.00" Descripcion="AGUA PURIFICADA ELECTROPURA 1.5 LT BOTE" Unidad="EA"
    ClaveUnidad="EA" Cantidad="1.000000" ClaveProdServ="50202301">
      <cfdi:Impuestos>
        <cfdi:Traslados>
          <cfdi:Traslado Importe="0.00" TasaOCuota="0.000000" TipoFactor="Tasa" Impuesto="002" Base="16.00"/>
        </cfdi:Traslados>
      </cfdi:Impuestos>
    </cfdi:Concepto>
    <cfdi:Concepto Importe="21.98" ValorUnitario="21.98" Descripcion="20OZ CAP CHOCOLATEOSM NLS" Unidad="EA" ClaveUnidad="EA"
    Cantidad="1.000000" ClaveProdServ="50202311">
      <cfdi:Impuestos>
        <cfdi:Traslados>
          <cfdi:Traslado Importe="3.52" TasaOCuota="0.160000" TipoFactor="Tasa" Impuesto="002" Base="21.98"/>
        </cfdi:Traslados>
      </cfdi:Impuestos>
    </cfdi:Concepto>
  </cfdi:Conceptos>
  <cfdi:Impuestos TotalImpuestosTrasladados="5.15">
    <cfdi:Traslados>
      <cfdi:Traslado Importe="0.00" TasaOCuota="0.000000" TipoFactor="Tasa" Impuesto="002"/>
      <cfdi:Traslado Importe="1.63" TasaOCuota="0.080000" TipoFactor="Tasa" Impuesto="003"/>
      <cfdi:Traslado Importe="3.52" TasaOCuota="0.160000" TipoFactor="Tasa" Impuesto="002"/>
    </cfdi:Traslados>
  </cfdi:Impuestos>
  <cfdi:Complemento>
    <tfd:TimbreFiscalDigital xsi:schemaLocation="http://www.sat.gob.mx/TimbreFiscalDigital
    http://www.sat.gob.mx/sitio_internet/cfd/TimbreFiscalDigital/TimbreFiscalDigitalv11.xsd" Version="1.1"
    SelloSAT="BrWzQ/jEGBGtArl6V0m0KfVY/G+6MHyMV+en1vGcBz9jpu037G9Y3WgtTkV/wsE7T+QbQo0u8hRnWzUC1tY2DnD2mGTKDg
    NoCertificadoSAT="00001000000414211380"
    SelloCFD="SBcah7Hy6r/PH97nEyAksZ/1RkVOUiKvDLY3yj3x4n4di7ej0vyifkQVEemb/3MbalwRCc4tYOABsCQncho71i5MNk5hRsi77IoRn1U
    FechaTimbrado="2020-01-16T11:31:39" RfcProvCertif="SNF171020F3A" UUID="6d803e55-120f-4e52-835f-fe7e4dc1f120"
    xmlns:tfd="http://www.sat.gob.mx/TimbreFiscalDigital"/>
  </cfdi:Complemento>
  <cfdi:Addenda>
    <ns:diverza xmlns:ns="http://www.diverza.com/ns/addenda/diverza/1" version="1.1">
      <ns:generales tipoDocumento="Factura"/>
      <ns:clavesDescripcion c_UsoCFDI="Gastos en general" c_RegimenFiscal="Opcional para Grupos de Sociedades" c_MetodoPago="PAGO EN
      UNA SOLA EXHIBICION" c_TipoDeComprobante="Ingreso"/>
      <ns:receptor>
        <ns:domicilioFiscalR codigoPostal="86260" pais="México" estado="SONORA" municipio="HERMOSILLO" ciudad="HERMOSILLO"
        colonia="CENTENARIO" numero="SN" calle="COMONFORT Y DR PALIZA"/>
      </ns:receptor>
    </ns:diverza>
  </cfdi:Addenda>
</cfdi:Comprobante>

```

Verificación de comprobantes fiscales digitales por internet

A través de esta opción, usted podrá verificar si el comprobante fue certificado por el SAT

Folio fiscal*

RFC emisor*

RFC receptor*



Proporcione los dígitos de la imagen*

Verificar CFDI

* Datos obligatorios

RFC del emisor	Nombre o razón social del emisor	RFC del receptor	Nombre o razón social del receptor
CCO8605231N4	CADENA COMERCIAL OXXO, SA DE CV	GES790913CT0	GOBIERNO DEL ESTADO DE SONORA
Folio fiscal	Fecha de expedición	Fecha certificación SAT	PAC que certificó
6D803E55-120F-4E52-835F-FE7E4DC1F120	2020-01-16T11:31:39	2020-01-16T12:31:39	SNF171020F3A
Total del CFDI	Efecto del comprobante	Estado CFDI	Estatus de cancelación
\$81.00	Ingreso	Vigente	Cancelable sin aceptación

Imprimir

Enlaces

[Declaración de accesibilidad \(https://www.gob.mx/accesibilidad\)](https://www.gob.mx/accesibilidad)
[Política de privacidad \(https://www.gob.mx/privacidad\)](https://www.gob.mx/privacidad)
[Términos y Condiciones \(https://www.gob.mx/terminos\)](https://www.gob.mx/terminos)
[Marco Jurídico \(http://www.ordenjuridico.gob.mx\)](http://www.ordenjuridico.gob.mx)
[Portal de Obligaciones de Transparencia \(http://portal.transparencia.gob.mx\)](http://portal.transparencia.gob.mx)
[Sistema infomex \(https://www.infomex.org.mx/gobierno/federal/monitoreo\)](https://www.infomex.org.mx/gobierno/federal/monitoreo)
[INIA \(http://inicio.faj.org.mx/SitePages/faj.aspx\)](http://inicio.faj.org.mx/SitePages/faj.aspx)
[Página de sitio \(https://www.gob.mx/sistema\)](https://www.gob.mx/sistema)

¿Qué es gob.mx?

Es el portal único de trámites, información y participación ciudadana. [Leer más \(https://www.gob.mx/que-es-gobmx\)](https://www.gob.mx/que-es-gobmx)
[English \(https://www.gob.mx/en/index\)](https://www.gob.mx/en/index)
[Temas \(https://www.gob.mx/temas\)](https://www.gob.mx/temas)
[Reformas \(http://reformas.gob.mx\)](http://reformas.gob.mx)

Contacto

Mesa de ayuda: dudas e información gobmx@funcionpublica.gob.mx
[Denuncia contra servidores públicos \(https://www.gob.mx/tramites/icha/presentacion-de-quejas-y-denuncias-en-la-sfu/SFPS4\)](https://www.gob.mx/tramites/icha/presentacion-de-quejas-y-denuncias-en-la-sfu/SFPS4)

Mantente informado. Suscríbete.

usuario@ejemplo.com



Síguenos en

Tipo comprobante: I Ingreso

CARNE ASADA



AQUI CON NACHO

621 Incorporación PISca1

NAZHELLY PEREZ AYALA

CALLE JUAN ALDAMA S/N COL. CENTRO

SANTA ANA SONORA CP 84600

RFC DEAN841008JH8

e-mail : aquiconnacho@sicson.com.mx

FACTURA: B 13688

FECHA/HORA DE CERTIFICACIÓN

2020-01-16T19:09:13

FECHA DE EMISIÓN

2020-01-16

VERSIÓN CFDI: 3.3

Folio Fiscal

9FFF6737-ADD8-4645-8F81-F6E08F34A887

No. Certificado Digital

00001000000408269627

No. Serie Certificado SAT

00001000000406258094

Lugar de expedición

84600

RECEPTOR DEL COMPROBANTE FISCAL

NO. DE CLIENTE: 0251

CLIENTE: GOBIERNO DEL ESTADO DE SONORA

CALLE: COMONFORT Y DR PALIZA

No: S/N

COLONIA: CENTENARIO

CP: 83260

RFC: GES790913CTO

CIUDAD: HERMOSILLO

MUNICIPIO o DELEGACION: HERMOSILLO

ESTADO: SONORA

PAÍS: MÉXICO

CANT.	UNIDAD	CODIGO	CVE. SAT	DESCRIPCIÓN	P/U	IMPORTE
1.00	E48 - PZA	CONSUMO	90101500	CONSUMOS ALIMENTOS	\$146.55	\$146.55

Cantidad con letra:	Uso CFDI:	Subtotal:	\$146.55
CIENTO SETENTA PESOS 00/100 M.N.	G03 Gastos en general	Iva 16.00%:	\$23.45
CFDI Relacionado:	Método de Pago:	Forma de pago:	Total:
	PUE	01 EFECTIVO	\$170.00

EFFECTOS FISCALES AL PAGO



Cadena Original Del Complemento De Certificación Digital Del Sat

[1:019FFF6737-ADD8-4645-8F81-F6E08F34A887]2020-01-16T19:09:13|fx1UWP91p7y1kgwQbrufasktX80KHC0mqE6Ae10jrw/JT0IuwJENHKCrA8zYVOXC5zoPCF9mn0oSuuE6S2/Fx1F/+qkLbb5BpAWXWzIRbcZRaORk6GrzRY0N0b8Qvz2q1sgceNX1+sbZwmv9Ab0UbGH9rtIz+G0F19JM9zQUfgIAPUDXUaQ9dyEf/qgcnczKRX0mWZusgk8knLFgZfdyvR5KCV/2ev3y54Rv0he0KXIR2GanEdPOL/rcfdQhn5wFKq38yxgk/VAGDwzGXY3IK5jxvqHtLhjmfdMsbvR7U9LYAWL1Ha/J51WfjyQdhz3w/zwCVDXHC7tIPCEFA==|00001000000406258094|

Sello Digital Del CFDI

fx1UWP91p7y1kgwQbrufasktX80KHC0mqE6Ae10jrw/JT0IuwJENHKCrA8zYVOXC5zoPCF9mn0oSuuE6S2/Fx1F/+qkLbb5BpAWXWzIRbcZRaORk6GrzRY0N0b8Qvz2q1sgceNX1+sbZwmv9Ab0UbGH9rtIz+G0F19JM9zQUfgIAPUDXUaQ9dyEf/qgcnczKRX0mWZusgk8knLFgZfdyvR5KCV/2ev3y54Rv0he0KXIR2GanEdPOL/rcfdQhn5wFKq38yxgk/VAGDwzGXY3IK5jxvqHtLhjmfdMsbvR7U9LYAWL1Ha/J51WfjyQdhz3w/zwCVDXHC7tIPCEFA==

Sello Digital Del SAT

hBomTr/pxa03NEctqboigFOVE8JyopjARj0dpsT2mbwES+AZ2UPS0s10j4vuQ21appAsVgySwR98rLH2xc6xvYrFzWu7Q8XAY4TWS0xAgL1BB1eskgnmwCCG4F0+JHOewlchvRmhiq7F+krIDXndyJGN2YHFU1nBP7aew5u2PA1xb+wfnrVTQG9Nc8ejTxiPyrI2fy/2A3u8jsfBo0S2N14299vI2t84GCDFFCRVivaE2y1HQpaFt4cmuFVHOZgm9nG01VcnS9CdoEXZ8wgtwbqch/C+RDHa1bAIuGd2HkypJ9FX2xwzLqC8D6GTTj1uK9zHhcxwzHhEBjBNA==

Elaborado con: www.pullsystemssoft.com

ESTE DOCUMENTO ES UNA REPRESENTACIÓN IMPRESA DE UN CFDI

POR ESTE PAGARE ME(NOS) OBLIGO(AMOS) A CUBRIR A LA ORDEN DE EN \$170.00 EN CUALQUIER OTRA QUE SE ME REQUIERA EL DIA: CIENTO SETENTA PESOS 00/100 M.N.)VALOR RECIBIDO EN MI ENTERA SATISFACCION. ESTE PAGARE ES MERCANTIL Y ESTA REGIDO POR LA LEY GENERAL DE TITULOS Y OBLIGACIONES DE CREDITO EN SU ART. 173 LA FIRMA EN CUALQUIER PARTE DE ESTA FACTURA DA VALIDEZ A ESTE PAGARE ACEPTO _____ GOBIERNO DEL ESTADO DE SONORA No. FACTURA: B 13688

```
<?xml version="1.0" encoding="UTF-8"?>
<cfdi:Comprobante xsi:schemaLocation="http://www.sat.gob.mx/cfd/3 http://www.sat.gob.mx/sitio_internet/cfd/3/cfdv33.xsd" LugarExpedicion="84600"
MetodoPago="PUE" TipoDeComprobante="I" Total="170.00" Moneda="MXN" SubTotal="146.55"
Certificado="MIGETCCA/mgAwlBAglUMDAwMDEwMDAwMDAOMDgyNjk2MjcwDQYJKoZIhvcNAQELBQAwwGyMTgwNgYDVQDDC9BLkMuIG
NoCertificado="00001000000408269627" FormaPago="01"
Sello="FXIUWP91p7y1kgWQbrufaSKtx80KHC0mqE6AelOjrw/JT0IuwJENHkCRa8zYVOXC5zoPCF9mn0oSwuE6S2/Fx1F/+qkLbbSBpAWxWziRbcZRaOI
Fecha="2020-01-16T17:54:28" Folio="13688" Serie="B" Version="3.3" xmlns:xsi="http://www.w3.org/2001/XMLSchema-instance"
xmlns:cfdi="http://www.sat.gob.mx/cfd/3">
  <cfdi:Emisor RegimenFiscal="621" Nombre="NAZHELLY PEREZ AYALA" Rfc="PEAN841008JX8"/>
  <cfdi:Receptor Nombre="GOBIERNO DEL ESTADO DE SONORA" Rfc="GES790913CT0" UsoCFDI="G03"/>
  - <cfdi:Conceptos>
    - <cfdi:Concepto Importe="146.551724" ValorUnitario="146.551724" Descripcion="CONSUMOS ALIMENTOS" Unidad="PZA" ClaveUnidad="E48"
      ClaveProdServ="90101500" NoIdentificacion="CONSUMO" Cantidad="1">
      - <cfdi:Impuestos>
        - <cfdi:Traslados>
          <cfdi:Traslado Importe="23.448276" TasaOCuota="0.160000" TipoFactor="Tasa" Impuesto="002" Base="146.551724"/>
          <cfdi:Traslados>
            <cfdi:Impuestos>
              </cfdi:Impuestos>
            </cfdi:Concepto>
          </cfdi:Conceptos>
        - <cfdi:Impuestos TotalImpuestosTrasladados="23.45">
          - <cfdi:Traslados>
            <cfdi:Traslado Importe="23.45" TasaOCuota="0.160000" TipoFactor="Tasa" Impuesto="002"/>
            <cfdi:Traslados>
              <cfdi:Impuestos>
                </cfdi:Impuestos>
              </cfdi:Complemento>
            <cfdi:TimbreFiscalDigital xsi:schemaLocation="http://www.sat.gob.mx/TimbreFiscalDigital
              http://www.sat.gob.mx/sitio_internet/cfd/timbrfiscaldigital/TimbreFiscalDigitalv11.xsd" Version="1.1" RfcProvCertif="DCD090706E42"
              SelloSAT="hBomTr/pxaO3NECtqboigFOVE8.JyonjARj0dpsT2mbWES+AZ2UPS0sl0j4vuQ2lappAsVGySwr98rLH2Xc6XvYrFzWu7Q8XAY4I
              NoCertificadoSAT="00001000000406258094"
              SelloCFD="FXIUWP91p7y1kgWQbrufaSKtx80KHC0mqE6AelOjrw/JT0IuwJENHkCRa8zYVOXC5zoPCF9mn0oSwuE6S2/Fx1F/+qkLbbSBpA
              FechaTimbrado="2020-01-16T19:09:13" UUID="9FFF6737-ADD8-4645-8F81-F6E08F34A887"
              xmlns:tfd="http://www.sat.gob.mx/TimbreFiscalDigital"/>
            </cfdi:Complemento>
          </cfdi:Comprobante>
```

Verificación de comprobantes fiscales digitales por internet

A través de esta opción, usted podrá verificar si el comprobante fue certificado por el SAT

Folio fiscal*:

RFC emisor*:

RFC receptor*:



Proporcione los dígitos de la imagen*:

Verificar CFDI

* Datos obligatorios

RFC del emisor	Nombre o razón social del emisor	RFC del receptor	Nombre o razón social del receptor
PEAN841008JX8	NAZHELLY PEREZ AYALA	GES790913CT0	GOBIERNO DEL ESTADO DE SONORA
Folio fiscal	Fecha de expedición	Fecha certificación SAT	PAC que certificó
9FFF6737-ADD8-4645-8F81-F6E08F34A887	2020-01-16T17:54:28	2020-01-16T19:09:13	DCD090706E42
Total del CFDI	Efecto del comprobante	Estado CFDI	Estatus de cancelación
\$170.00	Ingreso	Vigente	Cancelable sin aceptación

Imprimir

Enlaces

[Declaración de Accesibilidad \(https://www.gob.mx/accesibilidad\)](https://www.gob.mx/accesibilidad)
[Política de privacidad \(https://www.gob.mx/privacidad\)](https://www.gob.mx/privacidad)
 Términos y Condiciones (https://www.gob.mx/terminos)
 Marco Jurídico (http://www.ordenjuridico.gob.mx)
 Portal de Obligaciones de Transparencia (http://portaltransparencia.gob.mx)
 Sistema Infomex (https://www.infomex.org.mx/gobierno/federal/home.action)
 INAI (http://inicio.ifai.org.mx/SitePages/Inicio.aspx)
 Mapa de sitio (https://www.gob.mx/sitemaps)

¿Qué es gob.mx?

Es el portal único de trámites, información y participación ciudadana. [Leer más \(https://www.gob.mx/que-es-gobmx\)](https://www.gob.mx/que-es-gobmx)
 English (https://www.gob.mx/en/index)
 Temas (https://www.gob.mx/temas)
 Reformas (http://reformas.gob.mx)

Contacto

Mesa de ayuda, dudas e información: gobmx@funcionpublica.gob.mx
 Denuncia contra servidores públicos (https://www.gob.mx/tramites/ficha-presentacion-de-queja/-denuncias-en-la-sfp/SEPS4)

Mantente informado. Suscríbete.

usuario@ejemplo.com



Síguenos en



Tel: (641) 324-08-46

RAMONA BERTA MENDOZA BARCENA
MEBR3405138A7
Guernero 300 C.P.84600

Folio Fiscal CE1F5DF1-1ED0-4A56-8902-A366B7EA1832
No. CSD Emisor 0000100000407929297
Fecha y hora de emisión 16/01/2020 22:24:36 (Tiempo del Pacífico Sonora)
Fecha y hora de Certificación: 16/01/2020 23:25:02 (Tiempo del Centro)
Uso de CFDI: C03 - Gastos en general
Régimen fiscal: 621 - Incorporación Fiscal
Tipo de CFDI: I - Factura
Serie y Folio 9987

RECEPTOR

Nombre GOBIERNO DEL ESTADO DE SONORA
RFC GES790913CTO
COMONFORT Y DR. PALIZA S/N. HERMOSILLO, SONORA México C.P. 83260

DATOS DEL CFDI

Moneda: MXN - Peso Mexicano
Tipo de Cambio: 1
Método de Pago: PUE - Pago en una sola exhibición
Forma de Pago: 01 - Efectivo

Cantidad	Unidad de Medida	Concepto y descripción	Impuesto	Precio Unitario	Importe
1	E48 - Unidad de servicio	90111500 - Hoteles y moteles y pensiones Hospedaje Del 16 al 17 de Enero hab. 15	IVA Traslado 16.00% \$54.23728 ISH Traslado 2% \$6.78	\$338.983	\$338.983
Subtotal					\$338.98
IVA Traslado 16.00%					\$54.24
ISH Traslado 2 %					\$6.78
TOTAL					\$400.00

Importe con letra:

CUATROCIENTOS PESOS MEXICANOS 00/100 MXN

Sello digital Emisor

aU09he4ll+prqrulNleuPWGyV6T0r96Aje82AaUCjll+pcVQpde2eNoLEP13QpLzFYGDhHDRG7MTSpnsC+T0KduFV9p80XMY01K49Qr8rmdf6Zq8JAC2807x
JEt46Wv3HAM5Uje1D6NtJCM69H19YVZOSH5V6DRTYz38pbuIO+bae8MK07gxeUyBECsSITSUG6q980x7U81uWVMHf8dEITMCHzWwdfR4Mq28WrrCh
1E9qQ4BOYqQeNfKdLUHLetzArofaNpCVKILGJubJcY8175NTW6CC+R3NwedNFLYlg==

Sello digital del SAT

YFv4oAj7DUJOE1PzAMruU5TJFqCYnRqof8mL0eTt8thm+eHQIT6XccOvgNTpCLF/DuATNvrt98peeh4MZNfcxwbXqht7Cp+aeKoyvzqbgzrek32MimKYC333UX7b
z0cz5LW3VNgvJXw8NV4loqOr6wFLyHsq8XN8m0pPjyJB7793NDfG+GD9d3IhwV2JUPr0wRbwFmFbJUTAB6ef3jeNnMh3otV584Q1K9hCNOLPVMw+
yNHR5+E26919E833HTwyQJUA4HU75V6N0cSYAD4Nz2G6CdiCLU1123NldTNT8J9kQ==

Cadena Original del Complemento de certificación digital del SAT

||1.1|CE1F5DF1-1ED0-4A56-8902-A366B7EA1832|2020-01-
16T23:25:02|DND070112H92|aU09he4ll+prqrulNleuPWGyV6T0r96Aje82AaUCjll+pcVQpde2eNoLEP13QpLzFYGDhHDRG7MTSpnsC+T0KduFV9p80XMY01K
490r8rmdf6Zq8JAC2807xJEt46Wv3HAM5Uje1D6NtJCM69H19YVZOSH5V6DRTYz38pbuIO+bae8MK07gxeUyBECsSITSUG6q980x7U81uWVMHf8dEIT
MCHzWwdfR4Mq28WrrCh1E9qQ4BOYqQeNfKdLUHLetzArofaNpCVKILGJubJcY8175NTW6CC+R3NwedNFLYlg==|0000100000405908583|



Dot Net Desarrollo de Sistemas S.A. de C.V.

No de Autorización de PAC 56179/ No Certificado SAT 0000100000405908583 / Fecha y hora de Certificación PAC 22/06/2011 14:00:00

ESTE DOCUMENTO ES UNA REPRESENTACIÓN IMPRESA DE UN CFDI



www.facturador.com

```

<?xml version="1.0" encoding="UTF-8"?>
<cfdi:Comprobante xmlns:cfdi="http://www.sat.gob.mx/cfd/3" LugarExpedicion="84600" MetodoPago="PUE" TipoDeComprobante="I" Total="400.00"
TipoCambio="1" Moneda="MXN" SubTotal="338.98"
Certificado="MTIGGjCCBAKAgwIBAgTUMDAwMDEwMDAwMDA0MDe5MjkyOTcwDQYJKoZIhvcNAQELBQAwwGyMTgwNgYDVQQDDC9BLkMuIC
NoCertificado="00001000000407929297" FormaPago="01"
Sello="au0t9ne4lli+prsrquL.NkafuPwfGcYf6fT0r98Ajvz82AaIJCjfl+pcWQpde2eN/ouEPfI3QpLkZPYG0hHDRG7MTSpXnsC+T0KddJFV9pI8OXmTyo1K4"
Fecha="2020-01-16T22:24:36" Folio="9987" Version="3.3" xsi:schemaLocation="http://www.sat.gob.mx/cfd/3
http://www.sat.gob.mx/sitio_internet/cfd/3/cfdv33.xsd http://www.sat.gob.mx/implocal http://www.sat.gob.mx/sitio_internet/cfd/implocal/implocal.xsd"
xmlns:implocal="http://www.sat.gob.mx/implocal" xmlns:xsi="http://www.w3.org/2001/XMLSchema-instance">
  <cfdi:Emisor RegimenFiscal="621" Nombre="RAMONA BERTA MENDOZA BARCENA" Rfc="MEBR3405138A7"/>
  <cfdi:Receptor Nombre="GOBIERNO DEL ESTADO DE SONORA" Rfc="GES790913CT0" UsoCFDI="G03"/>
  - <cfdi:Conceptos>
    - <cfdi:Concepto Importe="338.983" ValorUnitario="338.983" Descripcion="Hospedaje Del 16 al 17 de Enero hab. 15" Unidad="Unidad de servicio"
ClaveUnidad="E48" Cantidad="1" NoIdentificacion="HOS" ClaveProdServ="90111500">
      - <cfdi:Impuestos>
        - <cfdi:Traslados>
          <cfdi:Traslado Importe="54.23728" TasaOCuota="0.160000" TipoFactor="Tasa" Impuesto="002" Base="338.983"/>
        </cfdi:Traslados>
      </cfdi:Impuestos>
    </cfdi:Concepto>
  </cfdi:Conceptos>
  - <cfdi:Impuestos TotalImpuestosTrasladados="54.24">
    - <cfdi:Traslados>
      <cfdi:Traslado Importe="54.24" TasaOCuota="0.160000" TipoFactor="Tasa" Impuesto="002"/>
    </cfdi:Traslados>
  </cfdi:Impuestos>
  - <cfdi:Complemento>
    - <implocal:ImpuestosLocales TotaldeTraslados="6.78" TotaldeRetenciones="0" version="1.0">
      <implocal:TrasladosLocales Importe="6.78" TasadeTraslado="2" ImplocTrasladado="ISH"/>
    </implocal:ImpuestosLocales>
    <tfid:TimbreFiscalDigital Version="1.1" xsi:schemaLocation="http://www.sat.gob.mx/TimbreFiscalDigital/TimbreFiscalDigitalv11.xsd"
http://www.sat.gob.mx/sitio_internet/cfd/TimbreFiscalDigital/TimbreFiscalDigitalv11.xsd"
SelloSAT="YFvhet4oly7DJiOE1PzAmU5TjFqCy4nRqoF8mL0eTtethrm+eHQTI6cXecCwgNtpGLF/Du4TNVrtS6peeh4MZNfCJwbXqh7Gp"
NoCertificadoSAT="00001000000405908583"
SelloCFD="au0t9ne4lli+prsrquL.NkafuPwfGcYf6fT0r98Ajvz82AaIJCjfl+pcWQpde2eN/ouEPfI3QpLkZPYG0hHDRG7MTSpXnsC+T0KddJFV"
RfcProvCertif="DND070112H92" FechaTimbrado="2020-01-16T23:25:02" UUID="CE1F5DF1-1ED0-4A56-8902-A366B7EA1832"
xmlns:tfid="http://www.sat.gob.mx/TimbreFiscalDigital"/>
  </cfdi:Complemento>
</cfdi:Comprobante>

```

Verificación de comprobantes fiscales digitales por internet

A través de esta opción, usted podrá verificar si el comprobante fue certificado por el SAT

Folio fiscal*:

RFC emisor*:

RFC receptor*:



Proporcione los dígitos de la imagen*:

Verificar CFDI

* Datos obligatorios

RFC del emisor	Nombre o razón social del emisor	RFC del receptor	Nombre o razón social del receptor
MEBR3405138A7	RAMONA BERTA MENDOZA BARCENA	GES790913CT0	GOBIERNO DEL ESTADO DE SONORA
Folio fiscal	Fecha de expedición	Fecha certificación SAT	PAC que certificó
CE1F5DF1-1ED0-4A56-8902-A366B7EA1832	2020-01-16T22:24:36	2020-01-16T23:25:02	DND070112H92
Total del CFDI	Efecto del comprobante	Estado CFDI	Estatus de cancelación
\$400.00	Ingreso	Vigente	Cancelable sin aceptación

Imprimir

Enlaces

[Declaración de Accesibilidad \(https://www.gob.mx/accesibilidad\)](https://www.gob.mx/accesibilidad)
[Política de privacidad \(https://www.gob.mx/ciudadad\)](https://www.gob.mx/ciudadad)
[Términos y Condiciones \(https://www.gob.mx/terminos\)](https://www.gob.mx/terminos)
[Marco Jurídico \(http://www.ordenjuridico.gob.mx\)](http://www.ordenjuridico.gob.mx)
[Portal de Obligaciones de Transparencia \(http://portaltransparencia.gob.mx\)](http://portaltransparencia.gob.mx)
[Sistema Informe \(https://www.informex.cfdi.gob.mx/\)](https://www.informex.cfdi.gob.mx/)
[Inicio \(http://www.gob.mx/temas\)](http://www.gob.mx/temas)
[Inicio \(https://www.gob.mx/temas\)](https://www.gob.mx/temas)

¿Qué es gob.mx?

Es el portal único de trámites, información y participación ciudadana. [Leer más \(https://www.gob.mx/que-es-gobmx\)](https://www.gob.mx/que-es-gobmx)
[English \(https://www.gob.mx/en/ingles\)](https://www.gob.mx/en/ingles)
[Temas \(https://www.gob.mx/temas\)](https://www.gob.mx/temas)
[Reformas \(http://reformas.gob.mx\)](http://reformas.gob.mx)

Contacto

Mesa de ayuda: dudas e información
gobmx@funcionpublica.gob.mx
[Denuncia contra servidores públicos \(https://www.gob.mx/tramites/licha/presentacion-de-quejas-y-denuncias-en-la-ftp/SFP54\)](https://www.gob.mx/tramites/licha/presentacion-de-quejas-y-denuncias-en-la-ftp/SFP54)

Mantente informado. Suscríbete.

usuario@ejemplo.com



Síguenos en



YADIRA SOTO SUAREZ

CARRETERA INTERNACIONAL 900-- COLONIA LOS ARCOS C.P. 84600

SANTA ANA, SONORA TEL.

R.F.C. SOSY7006289X2

Moneda MXN Tipo de Comprobante I Ingreso

No de Serie del Certificado del CSD: 00001000000402768158 Fecha y Hora de Timbrado: 17/01/2020 15:34:41 RFCProvCertif PPD101129EA3

Folio Fiscal:A0EEABB3-FFAB-4AA5-8937-71F63748E92F No. de Serie del Certificado del SAT:00001000000404998014

612 Personas Físicas Con Actividades Empresariales Y Profesionales

FACTURA	
Serie	A
Folio	63884
Fecha	17/ene/2020

RFC Receptor: GES790913CT0	Lugar de Expedición: 84600 Fecha y Hora de Emisión:17/01/2020 14:33:12
Nombre: GOBIERNO DEL ESTADO DE SONORA	
Uso del CFDI: G03 Gastos en general	

Clave Prod. o Servicio	No. de Identif.	Cant.	Clave Unidad	Unidad	Concepto	Precio Unitario	Importe
------------------------	-----------------	-------	--------------	--------	----------	-----------------	---------

90101501	0001	1.00	E48	SERVICIO	CONSUMO DE ALIMENTOS	162.93	162.93
----------	------	------	-----	----------	----------------------	--------	--------

Impuesto Traslado. Base:162.93 Impuesto:002 Tipo factor:Tasa Tasa o Cuota:0.160000 Importe:26.07

Forma de Pago: 01 Efectivo
Medio de Pago: PUE Pago en una sola exhibición
Total con Letra: Ciento ochenta y nueve pesos con 00/100 MXN

SUBTOTAL	162.93
I.V.A. 16%	26.07
TOTAL	189.00



Sello Digital del CFDI:

MFMS06JGpUIBXY8eFxoEs9RoMVI5Bg0SHEa0ZkmhDeLp49bF0Z3qrn+gKR9TMxGluLkKYELhQAsCjWbeMyLqz/PIjPIEFkrNTPID4vly1cMWGlqicJLACpWm30toWHd5Gn97VsOBLQwFIWdKFIFOE+CT9smQ7YXSn8kijLkO3gIW9zfBzm4pWsbGULt:9ZZH3TYWFLTXSmdF2jltBMDTubveX2gLMvLZOsmCskRRJqu76APnylGegh+QWx4gRGypJYhXQrG7nSu4C6Y7ANvX9ytN6PARBK0PIgMryX+5Qic2U85SwnAIQfS1x9QkhNda8cvmeqWKR3g==

Sello del SAT:

KkQZTEclnpyVOLgRIJaSMkDiy2dWppHmBlaJ3RCmNekzHikAwPBJVMGhsvVL7IF20RF4wCbhl9bb3lBqy+rg2EIOvCcfPCv0DDXQvAKu40Xk9hDLxQbg7G7D7trvcE8MdhPku10A0f4tmfite9Q1Zbw1kWXxdNbJCIHhuHZZb0f+HoHDPweoKJYVv2RVz51FogpD2Fdwsh+++0E6BPw49VEuQ7M0aCOu47xcn1SeF7eJrEXRWpGvFmyVyJymmpQZ3P7e8oPoRmPQlyHAM36GfTJx+mccxgpswny52FAWxo4DXTelYSlx1KOWipHq0AYTU2j57EHc7rQ5kw==

Cadena Original:

||3.3|A0EEABB3-FFAB-4AA5-8937-71F63748E92F|2020-01-17T15:34:41|MFMS06JGpUIBXY8eFxoEs9RoMVI5Bg0SHEa0ZkmhDeLp49bF0Z3qrn+gKR9TMxGluLkKYELhQAsCjWbeMyLqz/PIjPIEFkrNTPID4vly1cMWGlqicJLACpWm30toWHd5Gn97VsOBLQwFIWdKFIFOE+CT9smQ7YXSn8kijLkO3gIW9zfBzm4pWsbGULt:9ZZH3TYWFLTXSmdF2jltBMDTubveX2gLMvLZOsmCskRRJqu76APnylGegh+QWx4gRGypJYhXQrG7nSu4C6Y7ANvX9ytN6PARBK0PIgMryX+5Qic2U85SwnAIQfS1x9QkhNda8cvmeqWKR3g=|00001000000404998014||

Verificación de comprobantes fiscales digitales por internet

A través de esta opción, usted podrá verificar si el comprobante fue certificado por el SAT

Folio fiscal*:

RFC emisor*:

RFC receptor*:



Proporcione los dígitos de la imagen*:

Verificar CFDI

* Datos obligatorios

RFC del emisor	Nombre o razón social del emisor	RFC del receptor	Nombre o razón social del receptor
SOSY7006289X2	YADIRA SOTO SUAREZ	GES790913CT0	GOBIERNO DEL ESTADO DE SONORA
Folio fiscal	Fecha de expedición	Fecha certificación SAT	PAC que certificó
A0EEABB3-FFAB-4AA5-8937-71F63748E92F	2020-01-17T14:33:12	2020-01-17T15:34:41	PPD101129EA3
Total del CFDI	Efecto del comprobante	Estado CFDI	Estatus de cancelación
\$189.00	Ingreso	Vigente	Cancelable sin aceptación

Imprimir

Enlaces

- [Declaración de Accesibilidad \(https://www.gob.mx/accesibilidad\)](https://www.gob.mx/accesibilidad)
- [Política de privacidad \(https://www.gob.mx/privacidad\)](https://www.gob.mx/privacidad)
- [Términos y Condiciones \(https://www.gob.mx/terminos\)](https://www.gob.mx/terminos)
- [Marco Jurídico \(http://www.ordenjuridico.gob.mx\)](http://www.ordenjuridico.gob.mx)
- [Portal de Divulgaciones de Transparencia \(https://portaltransparencia.gob.mx\)](https://portaltransparencia.gob.mx)
- [Sistema Infomex \(https://www.infomex.org.mx/gobierno/federal/home.action\)](https://www.infomex.org.mx/gobierno/federal/home.action)
- [INAJ \(http://inicio.ifa.org.mx/SitePages/Inicio.aspx\)](http://inicio.ifa.org.mx/SitePages/Inicio.aspx)
- [Mapa de sitio \(https://www.gob.mx/temas\)](https://www.gob.mx/temas)

¿Qué es gob.mx?

Es el portal único de trámites, información y participación ciudadana. [Leer más \(https://www.gob.mx/que-es-gob.mx\)](https://www.gob.mx/que-es-gob.mx)

- [English \(https://www.gob.mx/en/index\)](https://www.gob.mx/en/index)
- [Temas \(https://www.gob.mx/temas\)](https://www.gob.mx/temas)
- [Reformas \(http://reformas.gob.mx\)](http://reformas.gob.mx)

Contacto

Mesa de ayuda, dudas e información gobmx@funcionpublica.gob.mx

[Denuncia contra servidores públicos \(https://www.gob.mx/tramites/finca/presentacion-de-guida-de-denuncias-en-la-sfp/SFP54\)](https://www.gob.mx/tramites/finca/presentacion-de-guida-de-denuncias-en-la-sfp/SFP54)

Mantente informado. Suscríbete.

usuario@ejemplo.com



Síguenos en