

REGISTRO DEL CUARTO TRIMESTRE DEL NIVEL FINANCIERO.

SHCP - Secretaría de Hacienda y Crédito Público - Internet Explorer
 https://www.sistema.hacienda.gob.mx/10110000/Menu.jsp
 Secretaría de Hacienda y Crédito Público [MX]

SHCP Seguimiento y Control
 SECRETARÍA DE HACIENDA Y CRÉDITO PÚBLICO
 Usuario: PARA LOS A INSTITUTO SONORENSE D Ciclo: 2016

Formato Único Gestión de Proyectos Nivel Financiero
 Consultas y Avance Analítico de Registro Reporte por Estado Comprobantes de Pago Ficha Técnica de Indicadores Evaluaciones

Obtener Plantilla
 Entidad: Sonora
 Municipio: Gobierno de la Entidad Federativa
 Obtener Plantilla

Cargar Plantilla
 Plantilla: H:\Us_Histor\Documents\201601 MIR_FAETA_20160

Resultado de la carga del Avance Financiero
 Se han enviado al proceso de carga 1 Programas de un total de 1

Estatos de Registros enviados.

	Programas	Partidas
Registros enviados	1	50
Registros cargados en el sistema	1	50
Registros agregados o actualizados	1	50
Registros rechazados	0	0

Programas Cargados

Envío	Reg	Estados	Comentario	Tipo	Ciclo del Recurso	Tipo del Recurso	Descripción Ramo	Clave Ramo	Descripción Programa
1	3	✓		1- Programa Presupuestario	2016	2- APORTACIONES FEDERALES	Aportaciones Federales para Entidades Federativas y Municipios	33	Educación de Adultos
4	✓			2- Partida Genérica	2016	2- APORTACIONES FEDERALES	Aportaciones Federales para Entidades Federativas y Municipios	33	Educación de Adultos
5	✓			2- Partida Genérica	2016	2- APORTACIONES FEDERALES	Aportaciones Federales para Entidades Federativas y Municipios	33	Educación de Adultos
6	✓			2- Partida Genérica	2016	2- APORTACIONES FEDERALES	Aportaciones Federales para Entidades Federativas y Municipios	33	Educación de Adultos
7	✓			2- Partida Genérica	2016	2- APORTACIONES FEDERALES	Aportaciones Federales para Entidades Federativas y Municipios	33	Educación de Adultos
8	✓			2- Partida Genérica	2016	2- APORTACIONES FEDERALES	Aportaciones Federales para Entidades Federativas y Municipios	33	Educación de Adultos

Comprobantes de Pago

Comprobante	Devenido
\$ 1,320,841.00	\$ 1,320,841.00
\$ 203,323.00	\$ 203,323.00
\$ 722,793.00	\$ 722,793.00
\$ 0.00	\$ 0.00
\$ 4,948.00	\$ 4,948.00
\$ 98,855.00	\$ 98,855.00

Guardar Enviar a validar Exportar a Excel

SHCP - Secretaría de Hacienda y Crédito Público - Internet Explorer
 https://www.sistema.hacienda.gob.mx/10110000/Menu.jsp
 Secretaría de Hacienda y Crédito Público [MX]

SHCP Seguimiento y Control
 SECRETARÍA DE HACIENDA Y CRÉDITO PÚBLICO
 Usuario: PARA LOS A INSTITUTO SONORENSE D Ciclo: 2016

Formato Único Gestión de Proyectos Nivel Financiero
 Consultas y Avance Analítico de Registro Reporte por Estado Comprobantes de Pago Ficha Técnica de Indicadores Evaluaciones

Obtener Plantilla
 Entidad: Sonora
 Municipio: Gobierno de la Entidad Federativa
 Obtener Plantilla

Cargar Plantilla
 Plantilla: H:\Us_Histor\Documents\201601 MIR_FAETA_201604 faeta cuarto trimestre\SEA_4 TRIMESTRE 20 Examinar... Cargar

Programas Cargados

Envío	Reg	Estados	Comentario	Tipo	Ciclo del Recurso	Tipo del Recurso	Descripción Ramo	Clave Ramo	Descripción Programa
✓	3	✓		1- Programa Presupuestario	2016	2- APORTACIONES FEDERALES	Aportaciones Federales para Entidades Federativas y Municipios	33	Educación de Adultos
	4	✓		2- Partida Genérica	2016	2- APORTACIONES FEDERALES	Aportaciones Federales para Entidades Federativas y Municipios	33	Educación de Adultos
	5	✓		2- Partida Genérica	2016	2- APORTACIONES FEDERALES	Aportaciones Federales para Entidades Federativas y Municipios	33	Educación de Adultos
	6	✓		2- Partida Genérica	2016	2- APORTACIONES FEDERALES	Aportaciones Federales para Entidades Federativas y Municipios	33	Educación de Adultos
	7	✓		2- Partida Genérica	2016	2- APORTACIONES FEDERALES	Aportaciones Federales para Entidades Federativas y Municipios	33	Educación de Adultos
	8	✓		2- Partida Genérica	2016	2- APORTACIONES FEDERALES	Aportaciones Federales para Entidades Federativas y Municipios	33	Educación de Adultos

Comprobantes de Pago

Comprobante	Devenido
\$ 1,320,841.00	\$ 1,320,841.00
\$ 203,323.00	\$ 203,323.00
\$ 722,793.00	\$ 722,793.00
\$ 0.00	\$ 0.00
\$ 4,948.00	\$ 4,948.00
\$ 98,855.00	\$ 98,855.00

Guardar Enviar a validar Exportar a Excel

ENVIADA A VALIDAR

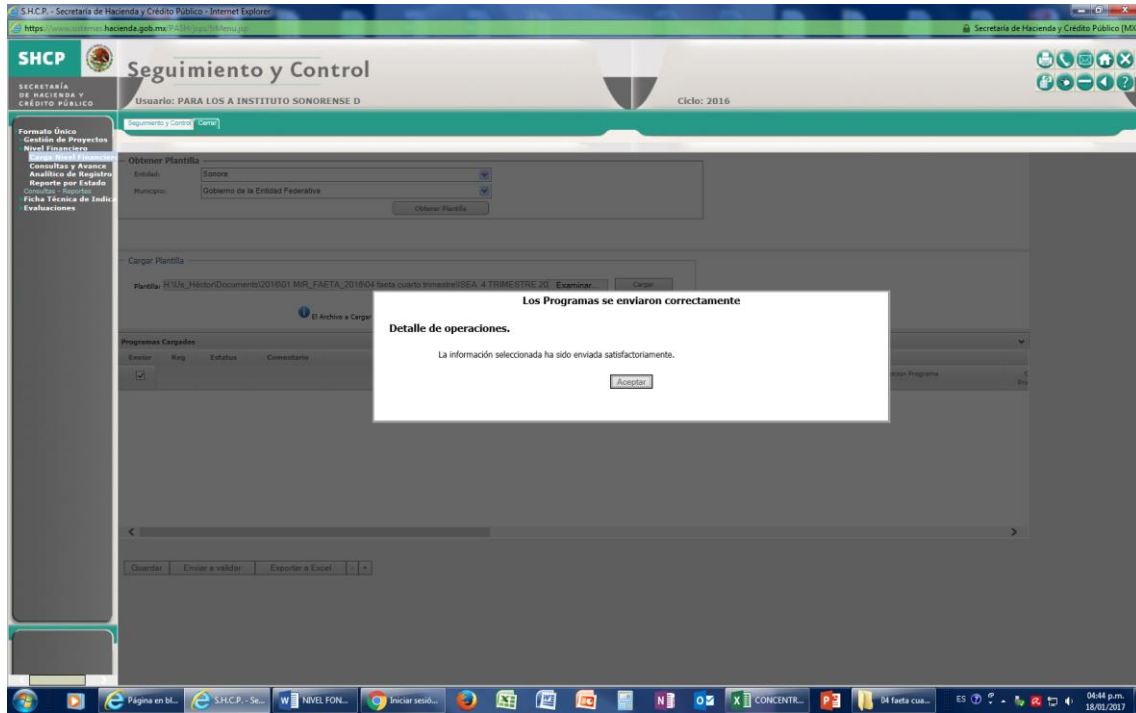

REGISTRO DE LA PAGINA EN AVANCE

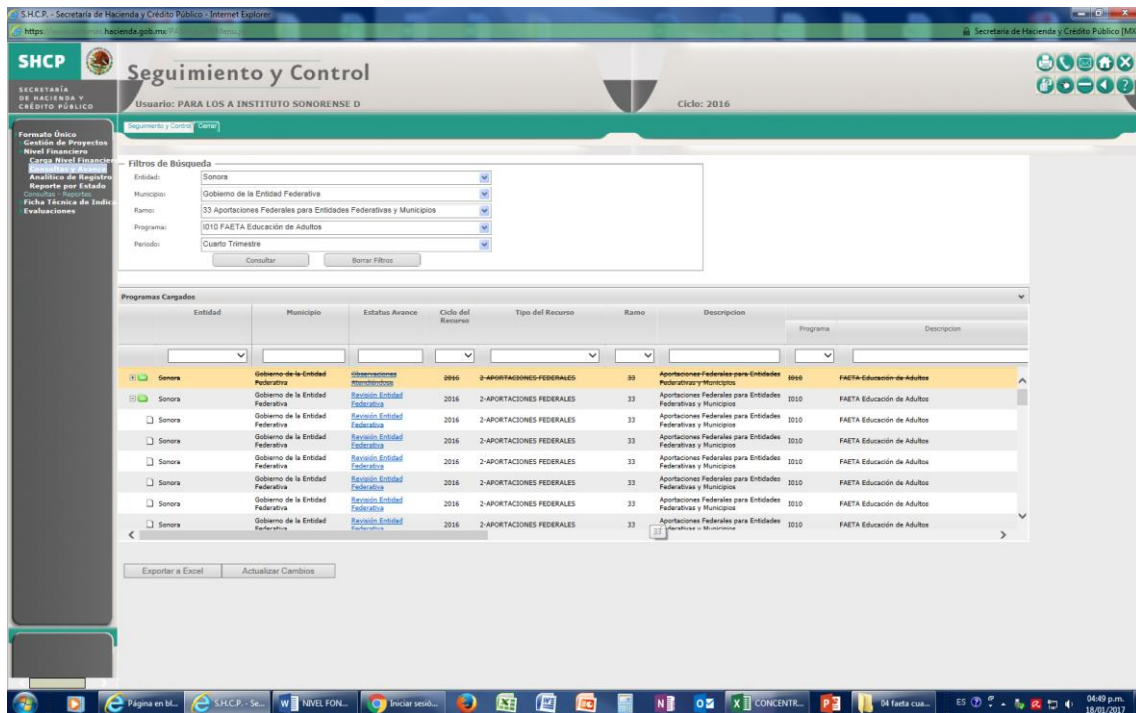

SHCP - Secretaría de Hacienda y Crédito Público - Internet Explorer
 https://www.hacienda.gob.mx/...
 Secretaría de Hacienda y Crédito Público (MS)

SHCP

SECRETARÍA DE HACIENDA Y CRÉDITO PÚBLICO

Seguimiento y Control

Usuario: PARA LOS A INSTITUTO SONRENSE D Ciclo: 2016

Seguimiento y Control Control

Formato Único
 Gestión de Proyectos
 Nivel Financiero
 Análisis de Registro
 Reporte por Estado
 Compras - Recursos
 Ficha Técnica de Indicadores
 Evaluaciones

Filtros de Búsqueda

Entidad: Sonora
 Municipio: Gobierno de la Entidad Federativa
 Ramo: 33 Aportaciones Federales para Entidades Federativas y Municipios
 Programa: 010 FAETA Educación de Adultos
 Periodo: Cuarto Trimestre

Programas Cargados

ms	Tipo Gasto	Partida Genérica	Aprobado	Modificado	Recaudado (Ministrado)	Comprometido	Avance Financiero			Observaciones
							Devengado	Ejercido	Pagado	
\$ 0.00	-	-	\$ 68,609,600.00	\$ 70,209,928.00	\$ 70,209,928.00	\$ 69,921,847.00	\$ 69,921,847.00	\$ 69,921,847.00	\$ 69,921,847.00	-
0 1	Gasto corriente	113 - Sueldos base al personal permanente	\$ 20,730,364.00	\$ 21,260,110.00	\$ 21,260,110.00	\$ 21,260,110.00	\$ 21,260,110.00	\$ 21,260,110.00	\$ 21,260,110.00	% 100.00
0 1	Gasto corriente	121 - Honorarios asimilables a salarios	\$ 1,048,546.00	\$ 883,478.00	\$ 883,478.00	\$ 883,478.00	\$ 883,478.00	\$ 883,478.00	\$ 883,478.00	% 100.00
0 1	Gasto corriente	131 - Primas por años de servicio efectivos prestados	\$ 380,145.00	\$ 370,825.00	\$ 370,825.00	\$ 370,825.00	\$ 370,825.00	\$ 370,825.00	\$ 370,825.00	% 100.00
0 1	Gasto corriente	132 - Primas de vacaciones dominical y gratificación de fin de año	\$ 3,251,945.00	\$ 3,324,920.00	\$ 3,324,920.00	\$ 3,324,920.00	\$ 3,324,920.00	\$ 3,324,920.00	\$ 3,324,920.00	% 100.00
0 1	Gasto corriente	141 - Aportaciones de seguridad social	\$ 2,492,162.00	\$ 2,591,628.00	\$ 2,591,628.00	\$ 2,591,628.00	\$ 2,591,628.00	\$ 2,591,628.00	\$ 2,591,628.00	% 100.00
0 1	Gasto corriente	142 - Aportaciones a fondos de vivienda	\$ 939,243.00	\$ 985,752.00	\$ 985,752.00	\$ 985,752.00	\$ 985,752.00	\$ 985,752.00	\$ 985,752.00	% 100.00

Exportar a Excel Actualizar Cambios

04:49 p.m. 18/01/2017

SHCP - Secretaría de Hacienda y Crédito Público - Internet Explorer
 https://www.hacienda.gob.mx/...
 Secretaría de Hacienda y Crédito Público (MS)

SHCP

SECRETARÍA DE HACIENDA Y CRÉDITO PÚBLICO

Seguimiento y Control

Usuario: PARA LOS A INSTITUTO SONRENSE D Ciclo: 2016

Seguimiento y Control Control

Formato Único
 Gestión de Proyectos
 Nivel Financiero
 Análisis de Registro
 Reporte por Estado
 Compras - Recursos
 Ficha Técnica de Indicadores
 Evaluaciones

Filtros de Búsqueda

Entidad: Sonora
 Municipio: Gobierno de la Entidad Federativa
 Ramo: 33 Aportaciones Federales para Entidades Federativas y Municipios
 Programa: 010 FAETA Educación de Adultos
 Periodo: Cuarto Trimestre

Programas Cargados

Entidad	Municipio	Estatus Avance	Ciclo del Recurso	Tipo del Recurso	Ramo	Descripción	Programa	Descripción
Sonora	Gobierno de la Entidad Federativa	Observaciones	2016	2-APORTACIONES FEDERALES	33	Aportaciones Federales para Entidades Federativas y Municipios	0100	FAETA Educación de Adultos
Sonora	Gobierno de la Entidad Federativa	Revisión Entidad Federativa	2016	2-APORTACIONES FEDERALES	33	Aportaciones Federales para Entidades Federativas y Municipios	0100	FAETA Educación de Adultos

Exportar a Excel Actualizar Cambios

04:51 p.m. 18/01/2017

- Formato Único
- Gestión de Proyectos
- Nivel Financiero
- Carga Nivel Financiero
- Análisis de Registro
- Reporte por Estado
- Consulta: Reportes
- Ficha Técnica de Indicadores
- Evaluaciones

Filtros de Búsqueda

Entidad:

Municipio:

Ramo:

Programa:

Periodo:

Programas Cargados

ID	Tipo Gasto	Partida	Avance Financiero							Observaciones
			Aprobado	Modificado	Reservado (Limitado)	Comprometido	Devengado	Ejercido	Pagado	
0.00	-	-	\$ 68,609,600.00	\$ 70,209,926.00	\$ 70,209,926.00	\$ 69,921,847.00	\$ 69,921,847.00	\$ 69,921,847.00	\$ 69,921,847.00	...
0.00			\$ 68,609,600.00	\$ 70,209,926.00	\$ 70,209,926.00	\$ 69,921,847.00	\$ 69,921,847.00	\$ 69,921,847.00	\$ 69,921,847.00	

