

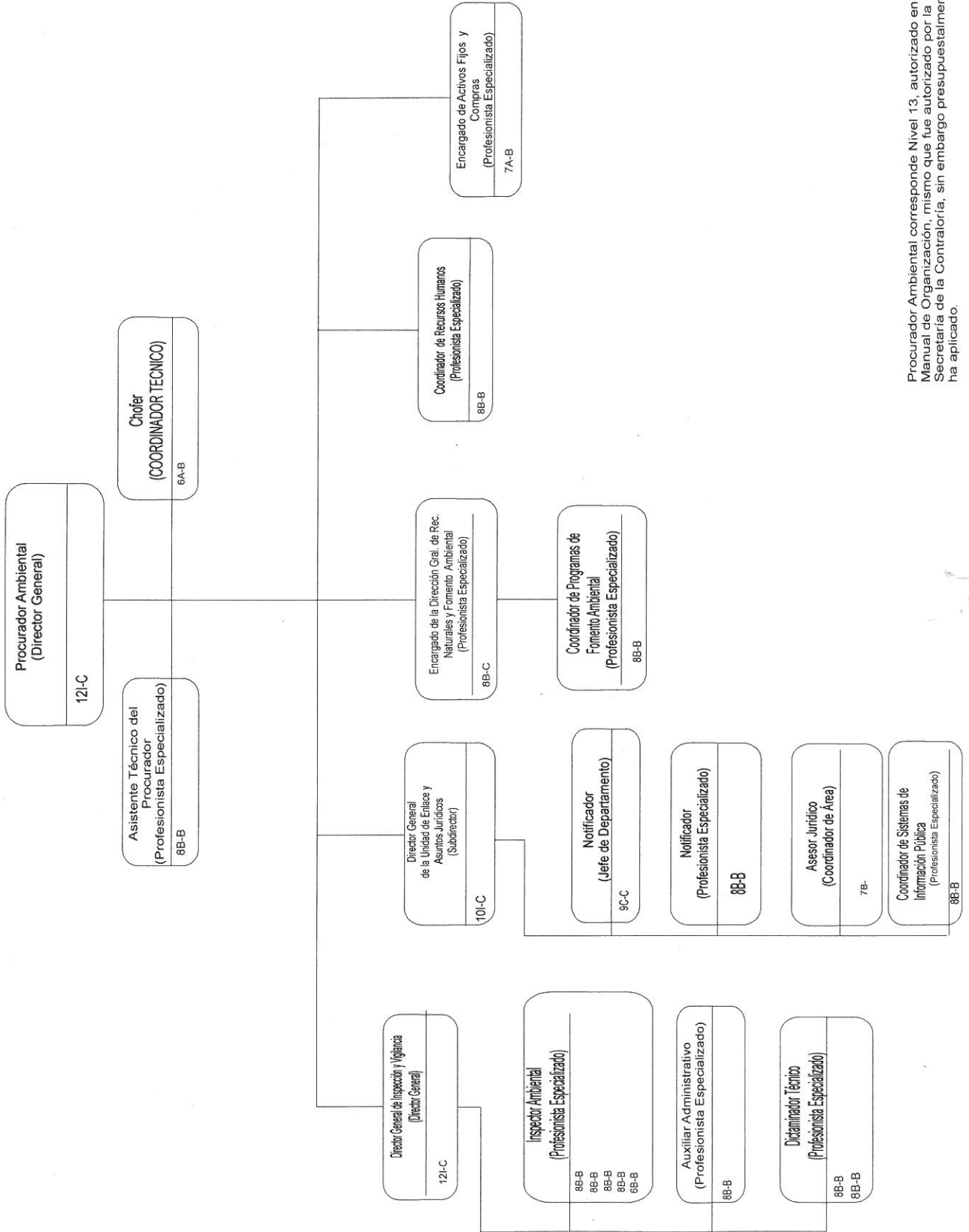

Gobierno del  
Estado de Sonora

# Secretaría de Infraestructura y Desarrollo Urbano Procuraduría Ambiental del Estado de Sonora



Procurador Ambiental corresponde Nivel 13, autorizado en el Manual de Organización, mismo que fue autorizado por la Secretaría de la Contraloría, sin embargo presupuestalmente no se ha aplicado.