

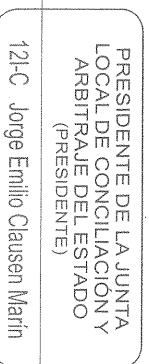

# Secretaría del Trabajo

Marzo 2020

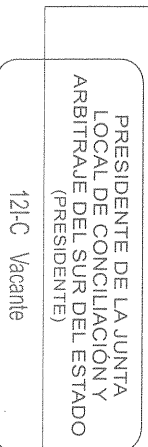
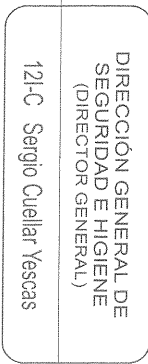
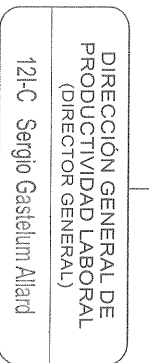
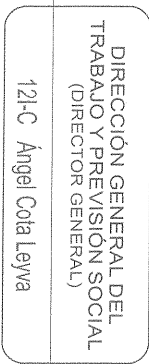
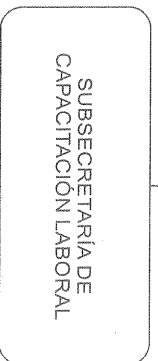
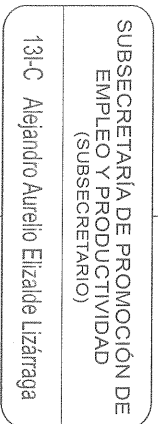
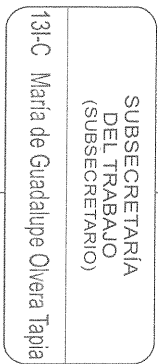
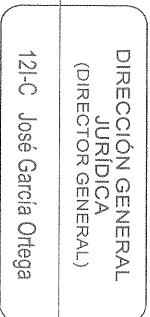
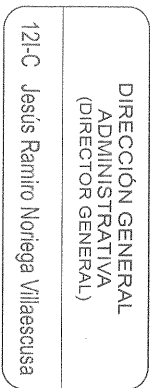
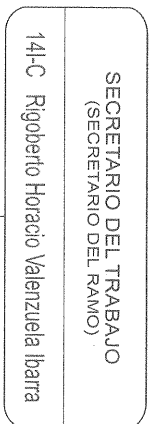

### Confianza

Nivel	No.
14	1
13	2
12	8
<b>Total</b>	<b>11</b>



# Secretaría del Trabajo Despacho del Secretario

Marzo 2020

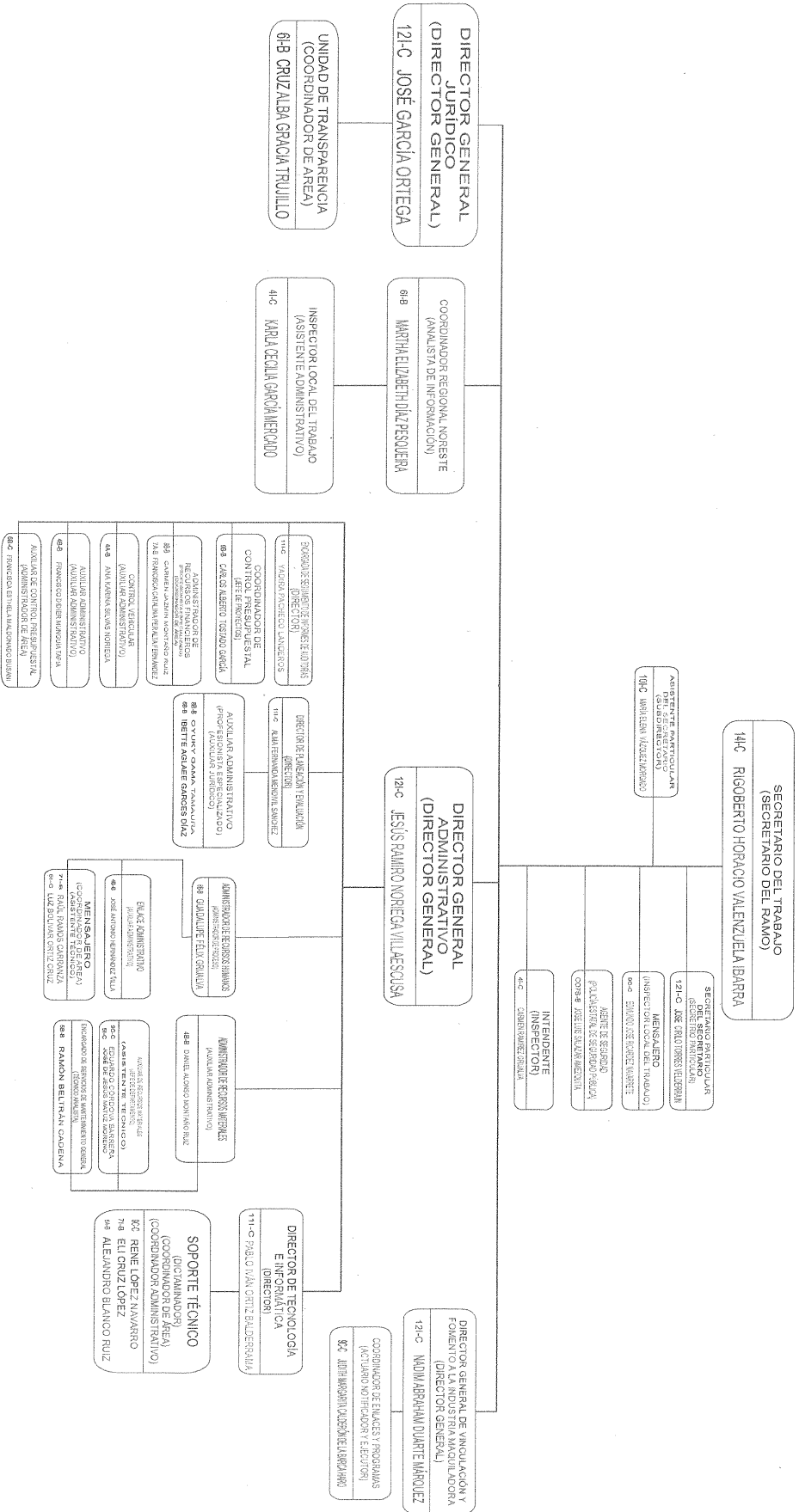

**Confianza**

Nivel	No.
14	1
12	4
11	3
10	1
9	5
6	1
5	2
4	2
<b>Total</b>	<b>19</b>

**Base**

Nivel	No.
9	1
8	3
7	4
6	4
5	1
4	2
3	2
<b>Total</b>	<b>17</b>

**Comisionados**

Nivel	No.
8	1
<b>Total</b>	<b>1</b>
<b>Total</b>	<b>37</b>

**PERSONAL COMISIONADO**

88-B JESUS ANTONIO CASTRO SAUCEDO (PROFESIONISTA ESPECIALIZADO) COMISIONADO A SU/SPES
---



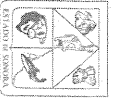

Gobierno del  
Estado de Sonora

# Secretaría del Trabajo Junta Local de Conciliación y Arbitraje del Estado

Marzo 2020

PRESIDENTE DE LA JUNTA LOCAL DE  
CONCILIACION Y ARBITRAJE DEL ESTADO  
(PRESIDENTE)  
121-C JORGE EMILIO CLAUSEN MARIN

SECRETARIA PARTICULAR  
(INSPECTOR LOCAL DEL TRABAJO)  
9C-C IRMA CRISTINA OCHOA WILLESOSA

INTENDENTE  
(ASISTENTE "A")  
3C-C ERICA BERENICE GUERRERO

## AMPAROS

SECRETARIO GENERAL DE  
ASUNTOS INDIVIDUALES  
(SECRETARIO GENERAL)  
11-C GLENDA PATRICIA RIOS SANEZ

SECRETARIO GENERAL DE  
AMPAROS Y DICTAMENES  
(SECRETARIO GENERAL)  
11-C GUILLERMO CAÑEZ SENDINO

## COLECTIVOS

SECRETARIO GENERAL DE  
ASUNTOS COLECTIVOS  
(SECRETARIO GENERAL)  
11-C RUBEN MANUEL LUNA LANZ

PRESIDENTE DE LA JUNTA ESPECIAL  
DE CONCILIACION Y ARBITRAJE DEL INTERSECTOR ECONOMICA  
(PRESIDENTE DE LA JUNTA ESPECIAL DE CONCILIACION Y ARBITRAJE)  
11-C ASIS VICTOR HANUEL VERGARA OCHOA

PRESIDENTE DE LA JUNTA ESPECIAL  
DE CONCILIACION Y ARBITRAJE DEL INTERSECTOR ESTADO  
SINUOS Y OTOLOGOS  
(PRESIDENTE DE LA JUNTA ESPECIAL DE CONCILIACION Y ARBITRAJE)  
11-C JOEL RICARDO JORDAN TESSAS

PRESIDENTE DE LA JUNTA ESPECIAL  
DE CONCILIACION Y ARBITRAJE DEL INTERSECTOR  
(PRESIDENTE DE LA JUNTA ESPECIAL DE CONCILIACION Y ARBITRAJE)  
11-C ANTONIO CAROLINA DELGADO

PRESIDENTE DE LA JUNTA ESPECIAL No.1  
(PRESIDENTE DE LA JUNTA ESPECIAL DE  
CONCILIACION Y ARBITRAJE DEL ESTADO)  
11-C JORGE ALBERTO OLIVERA DIAZ

### Confianza

Nivel	No.
12	1
11	7
9	1
3	1
<b>Total</b>	<b>10</b>

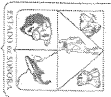

# Secretaría del Trabajo Junta Local de Conciliación y Arbitraje del Estado

## Secretaría General de Asuntos Individuales

Marzo 2020

<b>SECRETARIO GENERAL DE ASUNTOS INDIVIDUALES (SECRETARIO GENERAL)</b>	
111-C	GLEENDA PATRICIA RÍOS SÁNCHEZ

<b>AUXILIAR JURÍDICO (AUXILIAR JURÍDICO)</b>	
7B-9	LUZ HORTENCIA MORA DUARTE

<b>INTENDENTE (ASISTENTE "A")</b>	
91-C	MARIBEL RIVERA NUÑEZ

<b>TRÁMITE (TECNICO ANALISTA)</b>	
58-8	KARLA LUCILA CRUZ BURQUE
<b>ENCARGADA DEL AREA DE COORDINADOR ADMINISTRATIVO)</b>	
6B-B	GLORIA GUADALUPE FANIELA
<b>SECRETARIA DE ACUERDOS (COORDINADOR JURIDICO)</b>	
7A-8	BEATRIZ ELENA COLUNGA LLANAVEZ
<b>SECRETARIO DE ACUERDOS (INSPECCION LOCAL DEL TRABAJO)</b>	
90-C	MARINO ISAAC MORENO GARCIA
<b>AUXILIAR JURIDICO (COORDINADOR JURIDICO)</b>	
71-B	GUADALUPE FÉLIX ALVAREZ
<b>SECRETARIO DE ACUERDOS (SUBDIRECTOR)</b>	
101-T	REVES ROBLES ONTIVEROS
<b>AUXILIAR JURIDICO (ASISTENTE EJECUTIVO)</b>	
90-C	ANGÉLICA COCKER RIBE
<b>SECRETARIO DE ACUERDOS (MESA 4 (INSPECTOR))</b>	
410-C	BEATRIZ LILIANA VENCES MENDOZA
<b>AUXILIAR JURIDICO (COORDINADOR DE AREA)</b>	
7B-B	LARIJA L. FERNANDEZ PADILLA

<b>SECRETARIO DE ACUERDOS (MESA 6 (ADMINISTRADOR))</b>	
8B-B	CONNIE PAMELA RAMOS DURAN
<b>AUXILIAR JURIDICO (COORDINADOR JURIDICO)</b>	
7B-9	MATALIA VALENZUELA MARTINEZ
<b>SECRETARIO DE ACUERDOS (MESA 5 (PROCESO))</b>	
8B-B	FRANCISCA CINCO ARODACA
<b>AUXILIAR JURIDICO (ACTUARIO EJECUTOR)</b>	
81-C	RASBIA JANEHI VALENCIA MUNGUAY
<b>SECRETARIO DE ACUERDOS (COORDINADOR DE AREA)</b>	
7B-B	GUADALUPE RIVAS MEDINA
<b>AUXILIAR JURIDICO (COORDINADOR JURIDICO)</b>	
7 B -8	ALMA DELIA ROBLES VILLALOBOS
<b>SECRETARIO DE ACUERDOS (JEFE DE DEPARTAMENTO)</b>	
90-C	JESUS VILLA ORTEGA
<b>AUXILIAR JURIDICO (MESA 8 (ADMINISTRADOR DE PROCESO))</b>	
8B-B	YESSICA CHOCANA BRACAMONTES DUARTE
<b>SECRETARIO DE ACUERDOS (ADMINISTRADOR DE PROCESO)</b>	
8B-B	MARÍA FERNANDA MUNICHERO GONZALEZ
<b>ENCARGADO DE PREGUNTEROS (ADMINISTRADOR DE PROCESO)</b>	
8B-9	GLORIA AZUCENA CONDOMO MOROY COUI

<b>SECRETARIO DE ACUERDOS (PROFESIONISTA ESPECIALIZADO)</b>	
8B-B	LUIS ALONSO OROGONADO ZAPIA
<b>AUXILIAR JURIDICO (AUXILIAR JURIDICO)</b>	
6B-B	CARMEN IRENE CARVAJAL GALLARDO
<b>ARCHIVO</b>	
<b>AUXILIAR DE ARCHIVO (SECRETARIO DE ACUERDOS DE LA SUBSECRETARIA DEL TRABAJO)</b>	
90-C	JESUS ALEJANDRO SALAZAR AMEZQUITA
<b>ENCARGADO DE ARCHIVO (ACTUARIO EJECUTOR)</b>	
61-C	CLAUDIA SELENE GUADALUPE VALENZUELA TOMINI

<b>COORDINADOR DE ACTUARIA (SECRETARIO DE ACUERDOS DE LA SUBSECRETARIA DEL TRABAJO)</b>	
51-C	FRANCISCA LORENA GRUJALVA MAYA
<b>ACTUARIO NOTIFICADOR Y EJECUTOR (FUNCIONARIO CONCILIADOR) (ADMINISTRADOR DE PROCESOS) (PROFESIONISTA ESPECIALIZADO) (INSPECCION DEL TRABAJO)</b>	
90-C	DAVID JUISES DE LA REE MACEN
8B-9	FRANCISCO ESTEBAN PRINYO LANDANIZO
51-T	MARIA ELENA CEJA VAZQUEZ
51-C	SEBASTIAN ALONSO MONTAÑO RAMIREZ
<b>SECRETARIO DE ACUERDOS JUNTA ESPECIAL UNIVERSITARIA (COORDINADOR JURIDICO)</b>	
8B-B	KARLA ISEL VILLALEJOS NUÑEZ
<b>AUXILIAR JURIDICO (ASISTENTE TECNICO)</b>	
61-C	MARGARITA MIRAMONTES MARTINEZ
<b>MESA DE CONCILIACIÓN (COORDINADOR DE ACUERDOS)</b>	
90-C	GLADYS EMERALDA ALVAREZ PANUEL
90-C	NOELIA FRAGA CORROVA
90-C	ANABEL GRUJALVA CARAVEO
<b>ACTUARIO NOTIFICADOR (ANALISTA TECNICO AUXILIAR)</b>	
1A-8	OSCAR ESTEVEZ BRIZUELA

<b>PERITO (SECRETARIO DE ACUERDOS DE LA SUBSECRETARIA DEL TRABAJO)</b>	
90-C	MARTIN ALFREDO ARZUJUA LINES
<b>PROYECTISTA DE LAUDOS (ACTUARIO NOTIFICADOR)</b>	
7B-9	CARMEN BEL MOLINA TREJO

Confianza	
Nivel	No.
11	1
9	10
6	2
5	3
4	1
3	1
<b>Total</b>	<b>18</b>

Base	
Nivel	No.
8	8
7	8
6	5
5	1
4	1
<b>Total</b>	<b>23</b>

Temporal	
Nivel	No.
10	1
5	1
<b>Total</b>	<b>2</b>

Comisionados	
Total	No.
<b>Total</b>	<b>3</b>

PERSONAL COMISIONADO	
8B-9	ARACELI BUSI RAMANTE PADILLA (COORDINADOR JURIDICO) COMISIONADO A SUS PSES
8B-9	DIAGO BERTO IBARRA ROMERO (ACTUARIO NOTIFICADOR Y EJECUTOR) COMISIONADO A SUS PSES
7B-9	JAVIER VALENZUELA GUTIERREZ (COORDINADOR DE AREA) COMISIONADO A SUS PSES
<b>Total</b>	<b>46</b>



# Secretaría del Trabajo Junta Local de Conciliación y Arbitraje del Estado

## Secretaría General de Amparos y Colectivos

Marzo 2020

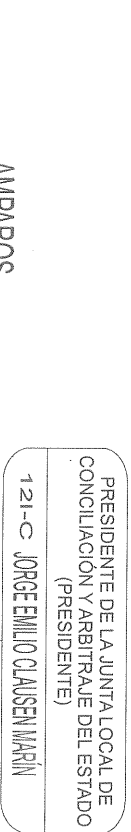

### AMPAROS



### COLECTIVOS

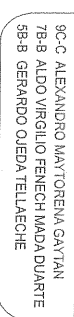
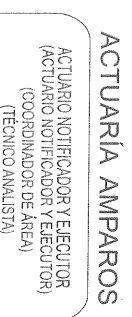
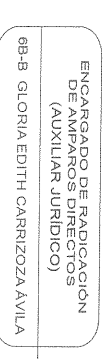
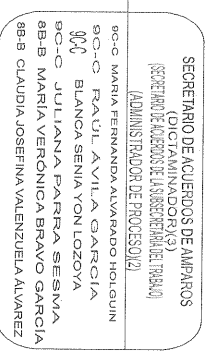
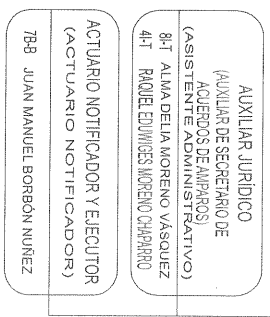
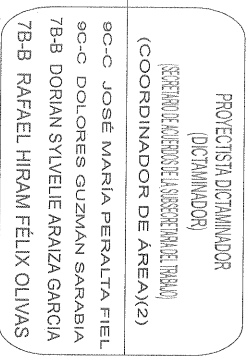
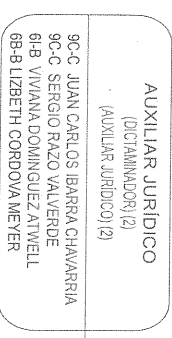

Confianza

Nivel	No.
12	1
11	2
9	9
3	1
<b>Total</b>	<b>13</b>

Base

Nivel	No.
8	5
7	4
6	3
5	2
<b>Total</b>	<b>14</b>

Temporal

Nivel	No.
8	1
4	1
<b>Total</b>	<b>2</b>

Comisionados

<b>Total</b>	<b>1</b>
<b>Total</b>	<b>30</b>

PERSONAL COMISIONADO

6A-B REYES ANTONIA LERMA (AUXILIAR JURIDICO) COMISIONADO A ICATISON
---



# Secretaría del Trabajo Junta Local de Conciliación y Arbitraje del Estado Juntas Especiales Foráneas de Conciliación y Arbitraje

PRESIDENTE DE LA JUNTA LOCAL DE  
CONCILIACIÓN Y ARBITRAJE DEL ESTADO  
(PRESIDENTE)

**121-C JORGE EMILIO CLAUSEN MARÍN**

PRESIDENTE DE LA JUNTA ESPECIAL  
DE CONCILIACIÓN Y ARBITRAJE DE SAN LUIS  
(PRESIDENTE DE LA JUNTA ESPECIAL DE  
CONCILIACIÓN Y ARBITRAJE)

111-C FABRIZO AGUSTÍN DE JESÚS CAMO LABA

**INDIVIDUALES**

SECRETARÍA GENERAL DE ASUNTOS INDIVIDUALES  
(SECRETARIO GENERAL DE ASUNTOS INDIVIDUALES)

101-C CUAUHTEMOC DIAZ ANGLIO

SECRETARÍA DE ACUERDOS

(OFICIAL DE PARTES Y RADICACIONES)  
(FUNCIONARIO CONCILIADOR)

90-C KAREN ROSÍO GALDEA FELIX

90-C CONVALEZ LOPEZ DIANA DENISSE

PROYECTISTA DE LAUDOS  
(COORDINADOR JURIDICO)

78-B ANDREA MARIA ALVAREZ VALENZUELA

ACTUARIA

ACTUARIO NOTIFICADOR Y EJECUTOR  
(ACTUARIO NOTIFICADOR)

90-C CARLOS RODRIGO ZENEA WILSON

90-C ROSA QUEZAL MEDINA GARCIA

OFICIALA DE PARTES

OFICIAL DE PARTES  
(COORDINADOR DE AREA)

78-B MA. EVELIA ARROYO FERRERO

SECRETARIA  
(ACTUARIO EJECUTOR)

31-C LETICIA INES ROBLES CERANTES

ENCARGADA DE ARCHIVO  
(ACTUARIO NOTIFICADOR Y EJECUTOR)

31-C MARTHA IRICA MUÑOZ LÓPEZ

PRESIDENTE DE LA JUNTA ESPECIAL  
DE CONCILIACIÓN Y ARBITRAJE DEL MORESTE DEL ESTADO (MOGUALES)  
(PRESIDENTE DE LA JUNTA ESPECIAL, CONCILIACIÓN Y ARBITRAJE)

111-C JESUS VICTOR MANUEL VERDUGO COTA

**SECRETARÍA GENERAL DE ASUNTOS INDIVIDUALES  
(DELEGADO DEL TRABAJO)**

101-C MONNE ASTRID CLAUSEN MATTORENA

ENCARGADO DE EMBAJOS  
(SECRETARIO DE ACUERDOS DE LA SUBSECRETARIA DEL TRABAJO)

90-C FRANCISCO JAVIER CAMPAS RIOS

SECRETARIO DE ACUERDOS  
(INSPECTOR LOCAL DEL TRABAJO X2)

90-C ERIKA CANEY GALINDO

90-C ALMA LUCIA AYALA POMPA

AUXILIAR JURIDICO  
(COORDINADOR TECNICO)

88-B MA. HERMELINDA LOMELI MACIAS

ACTUARIA

ACTUARIO NOTIFICADOR Y EJECUTOR  
(ACTUARIO NOTIFICADOR Y EJECUTOR)

101-C ROSARIO VILLEGAS VERDUGO

OFICIAL DE PARTES

OFICIAL DE PARTES  
(COORDINADOR DE AREA)

78-B GABRIEL REINALDO TRULLIO RODRIGUEZ

PRESIDENTE DE LA JUNTA ESPECIAL  
DE CONCILIACIÓN Y ARBITRAJE DEL NOROCCIDENTE DEL ESTADO  
(PRESIDENTE DE LA JUNTA ESPECIAL DE CONCILIACIÓN Y ARBITRAJE)

111-C JOEL RICARDO AGUIRRE YESCAS

**SECRETARIO GENERAL DE ASUNTOS INDIVIDUALES  
(DELEGADO DEL TRABAJO)**

101-C ANGELICA ROCHA ESPINOZA

SECRETARIO DE ACUERDOS  
(FUNCIONARIO CONCILIADOR)  
(ADMINISTRADOR DE PROCESOS) (2)

90-C XOCHITL JUDITH ESQUER LUQUE

88-B JOSÉ RAMÓN HUMBERTO RAMOS FIGUEROA

88-B MA. DOLORES ALAMEDA SOLIS

ACTUARIA

ACTUARIO NOTIFICADOR Y EJECUTOR  
(PRESIDENTE DE LA JUNTA PERMANENTE DE CONCILIACIÓN)  
(PROFESIONISTA ESPECIALIZADO)

90-C EDUARDO PEÑA MUÑOZ

88-B GUSTAVO ALONSO TENORIO HERNÁNDEZ

OFICIAL DE PARTES

ENCARGADO DE ARCHIVO  
(DICTAMINADOR)

90-C GLORIA GUADALUPE LOPEZ MOLARDIN

ARCHIVO

ENCARGADO DE ARCHIVO  
(INSPECTOR)

41-C LILIANA JUDITH ORTIZ SALCIDO

PRESIDENTE DE LA JUNTA ESPECIAL  
DE CONCILIACIÓN Y ARBITRAJE DE PUERTO PENASCO  
(PRESIDENTE DE LA JUNTA ESPECIAL DE CONCILIACIÓN Y ARBITRAJE)

111-C ARTURO GARCIA DELGADO

**SECRETARIO GENERAL DE ASUNTOS INDIVIDUALES  
(SECRETARIO GENERAL DE ASUNTOS INDIVIDUALES)**

101-C SILVIA MEDINA LUNA

SECRETARIO DE ACUERDOS  
(INSPECTOR LOCAL DEL TRABAJO)

90-C SARAI CONTRERAS VALENZUELA

ACTUARIO NOTIFICADOR Y EJECUTOR  
(INSPECTOR LOCAL DEL TRABAJO)

90-C JORGE HUMBERTO CUADRAS ROBLES

**Confianza**

Nivel	No.
12	1
11	4
10	4
9	13
4	1
3	2
<b>Total</b>	<b>25</b>

**Base**

Nivel	No.
8	3
7	3
5	1
<b>Total</b>	<b>7</b>

<b>Total</b>	<b>32</b>
--------------	-----------



# Secretaría del Trabajo Junta Especial No. 1 de la Local de Conciliación y Arbitraje del Estado

Marzo 2020

**PRESIDENTE DE LA JUNTA ESPECIAL No. 1**  
(PRESIDENTE DE LA JUNTA ESPECIAL DE  
CONCILIACION Y ARBITRAJE DEL ESTADO)  
111-C JORGE ALBERTO RIVERA DÍAZ

98-B ANA LUISA BARRERA  
INTENDENCIA  
(TÉCNICO ANALISTA)  
98-B SANDRA PATRICIA BARRERA SALAZAR

### ACTUARIA

COORDINADOR DE ACTUARIOS  
(COORDINADOR DE AREA)  
78-B DULCE JUZMAN MANGUERA SALGADO

ACTUARIO NOTIFICADOR Y EJECUTOR  
(LICITAMINADOR) (2)  
(SECRETARIO DE ACUERDOS)  
(SECRETARIO DE ACUERDOS DE LA SUBSECRETARIA DEL TRABAJO)  
90-C GEMMA ANGEL PANOLA CAMERIANO  
90-C JOSE ANGEL RODRIGUEZ CORRAL  
90-C SERGIO FRANCISCO PERAZA GIL  
90-C ALEJANDRO GARCIA MORENO

MESA DE CONVENIOS Y DESISTIMIENTOS  
SECRETARIO DE ACUERDOS  
(PROCURADOR DEL TRABAJO)  
90-C ARADELI GARCIA CHAVEZ

OFICIALIA DE PARTES  
OFICIAL DE PARTES  
(SECRETARIO DE ACUERDOS DE LA SUBSECRETARIA DEL TRABAJO)  
90-C ANA GABRIELA SUAREZ HERNANDEZ

ENCARGADO DE ARCHIVO  
OFICIAL DE PARTES  
(INSPECTOR LOCAL DEL TRABAJO)  
90-C LUZ MARCELA COSTA GARCIA

SECRETARIO GENERAL DE AMPAROS Y DICTAMENES  
(SECRETARIO DE ACUERDOS)  
90-C ANA SILVIA VÁSQUEZ LEÓN

SECRETARIO DE ACUERDOS DE DICTAMENES  
(INSPECTOR LOCAL DEL TRABAJO)  
(SECRETARIO DE ACUERDOS DE LA SUBSECRETARIA DEL TRABAJO)  
(COORDINADOR DE PROCESOS)  
90-C OMAR ARTURO MURRIETA GINES  
90-C GREGO GARCIA LAFRANCO RAMIREZ ROMERO  
78-B ELSA LILIANA MADRID TAPIA  
6A-B PERLA PATRICIA PORTILLO CANO

ACTUARIO (DICTAMINADOR DE PROYECTOS)  
(ADMINISTRADOR DE PROYECTOS)  
90-C LUIS ERNESTO LEVA GALIANA  
88-B RODOLFO LEONARDO BANCHELO MORENO

Confianza	
Nivel	No.
11	1
10	1
9	16
5	1
4	1
<b>Total</b>	<b>20</b>

Base	
Nivel	No.
8	1
7	4
6	3
5	1
<b>Total</b>	<b>9</b>

Temporal	
Nivel	No.
9	1
3	1
<b>Total</b>	<b>2</b>

<b>Total</b>	<b>31</b>
--------------	-----------

SECRETARIO GENERAL DE ASUNTOS INDIVIDUALES  
(SECRETARIO)  
701-C AMABEL ESTANISLAURA GRUJALVA

SECRETARIO DE ACUERDOS  
(SECRETARIO DE ACUERDOS DE AMPAROS Y DICTAMENES)  
90-J MARA DE LOS ANGELES OTAY VEJIZ

SECRETARIO DE ACUERDOS  
(SECRETARIO DE ACUERDOS DE LA SUBSECRETARIA DEL TRABAJO)  
90-C FERNANDO OCEJOZ RAMON DOMESTINOS

SECRETARIO DE ACUERDOS  
(SECRETARIO DE ACUERDOS)  
90-C ABEL FERNANDO AGUIRRE (REDUJOS)

AUXILIAR JURIDICO  
(COORDINADOR DE AREA)  
78-A LUZ CECILIA CHAVEZ JUSSANO

SECRETARIA DE ACUERDOS  
(SECRETARIA DE ACUERDOS)  
90-C MAYRA DOLORES GOMEZ LABRES

SECRETARIO DE ACUERDOS  
(COORDINADOR DE AREA)  
78-B FIDEL ANSELMO GALLARDO CARRILLO

SECRETARIO DE ACUERDOS  
(INSPECTOR DEL TRABAJO)  
51-C CARLOS ALBERTO BELAYA MOLINA

SECRETARIO DE ACUERDOS  
(ASISTENTE)  
3-A1 ALBA MONTELO CONDEMO BLANCO

SECRETARIO DE ACUERDOS  
(SECRETARIO DE ACUERDOS DE LA SUBSECRETARIA DEL TRABAJO)  
90-C KARLA ZUIGER Y TH CRUZ LOPEZ

AUXILIAR JURIDICO  
(INSPECTOR)  
41-C ANA YENNY ALEJANDRO GARCIA

SECRETARIO DE ACUERDOS  
(SECRETARIO DE ACUERDOS DE LA SUBSECRETARIA DEL TRABAJO)  
90-C ARMANDO HIDALGO ROSS

AUXILIAR JURIDICO  
(AUXILIAR JURIDICO)  
88-B GABRIELA MARA PAVANI LOPEZ

COORDINADOR DE ACTUARIOS  
(COORDINADOR DE AREA)  
78-B DULCE JUZMAN MANGUERA SALGADO

ACTUARIO NOTIFICADOR Y EJECUTOR  
(LICITAMINADOR) (2)  
(SECRETARIO DE ACUERDOS)  
(SECRETARIO DE ACUERDOS DE LA SUBSECRETARIA DEL TRABAJO)  
90-C GEMMA ANGEL PANOLA CAMERIANO  
90-C JOSE ANGEL RODRIGUEZ CORRAL  
90-C SERGIO FRANCISCO PERAZA GIL  
90-C ALEJANDRO GARCIA MORENO

MESA DE CONVENIOS Y DESISTIMIENTOS  
SECRETARIO DE ACUERDOS  
(PROCURADOR DEL TRABAJO)  
90-C ARADELI GARCIA CHAVEZ

OFICIALIA DE PARTES  
OFICIAL DE PARTES  
(SECRETARIO DE ACUERDOS DE LA SUBSECRETARIA DEL TRABAJO)  
90-C ANA GABRIELA SUAREZ HERNANDEZ

ENCARGADO DE ARCHIVO  
OFICIAL DE PARTES  
(INSPECTOR LOCAL DEL TRABAJO)  
90-C LUZ MARCELA COSTA GARCIA

SECRETARIO GENERAL DE AMPAROS Y DICTAMENES  
(SECRETARIO DE ACUERDOS)  
90-C ANA SILVIA VÁSQUEZ LEÓN

SECRETARIO DE ACUERDOS DE DICTAMENES  
(INSPECTOR LOCAL DEL TRABAJO)  
(SECRETARIO DE ACUERDOS DE LA SUBSECRETARIA DEL TRABAJO)  
(COORDINADOR DE PROCESOS)  
90-C OMAR ARTURO MURRIETA GINES  
90-C GREGO GARCIA LAFRANCO RAMIREZ ROMERO  
78-B ELSA LILIANA MADRID TAPIA  
6A-B PERLA PATRICIA PORTILLO CANO

ACTUARIO (DICTAMINADOR DE PROYECTOS)  
(ADMINISTRADOR DE PROYECTOS)  
90-C LUIS ERNESTO LEVA GALIANA  
88-B RODOLFO LEONARDO BANCHELO MORENO



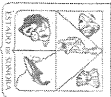

# Secretaría del Trabajo Junta Local de Conciliación y Arbitraje del Sur del Estado, Cd. Obregón

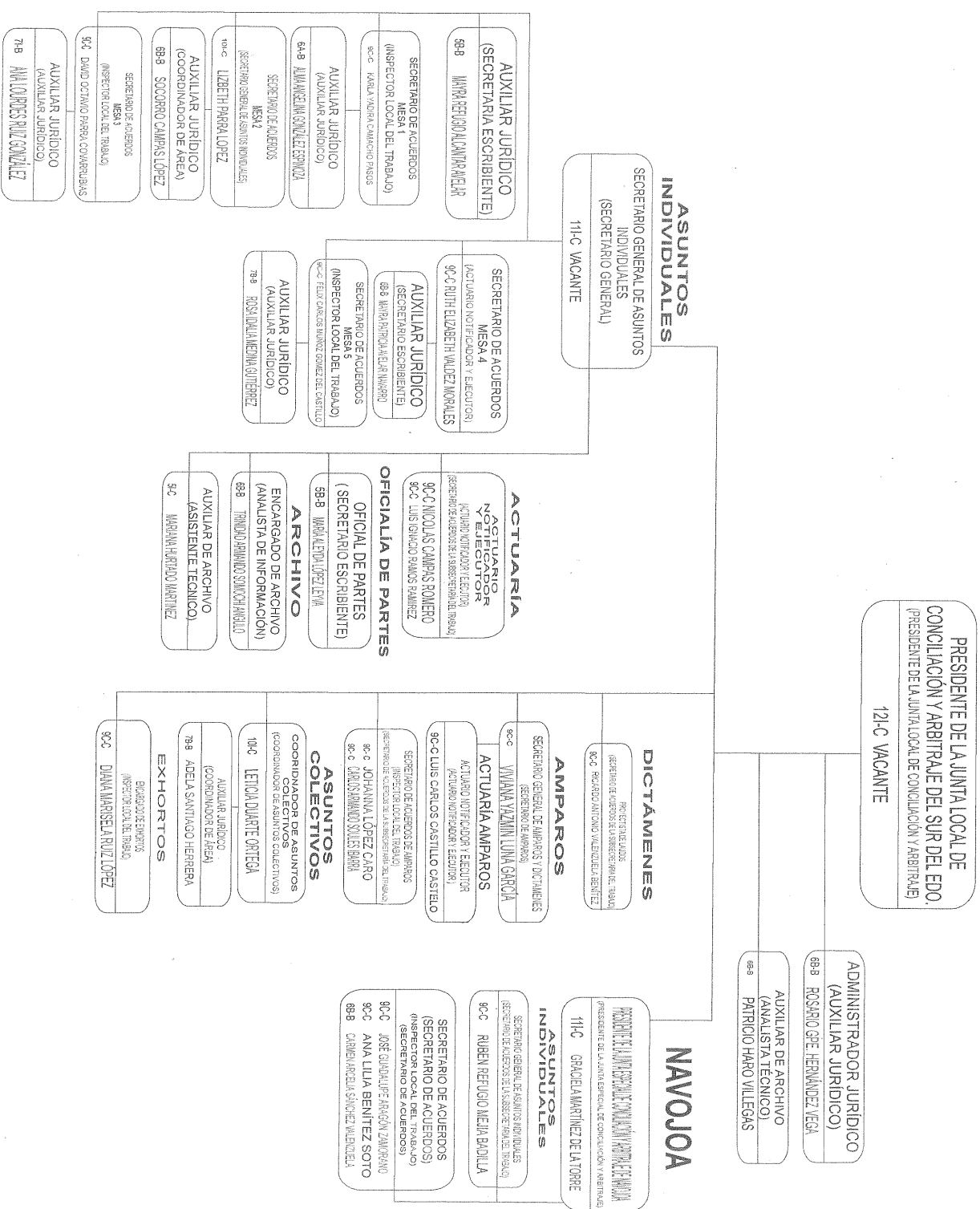

**Confianza**

Nivel	No.
12	1
11	2
10	2
9	15
5	1
<b>Total</b>	<b>21</b>

**Base**

Nivel	No.
7	3
6	7
5	2
<b>Total</b>	<b>12</b>

<b>Total</b>	<b>33</b>
--------------	-----------



# Secretaría del Trabajo Subsecretaría de Promoción de Empleo y Productividad

Marzo 2020

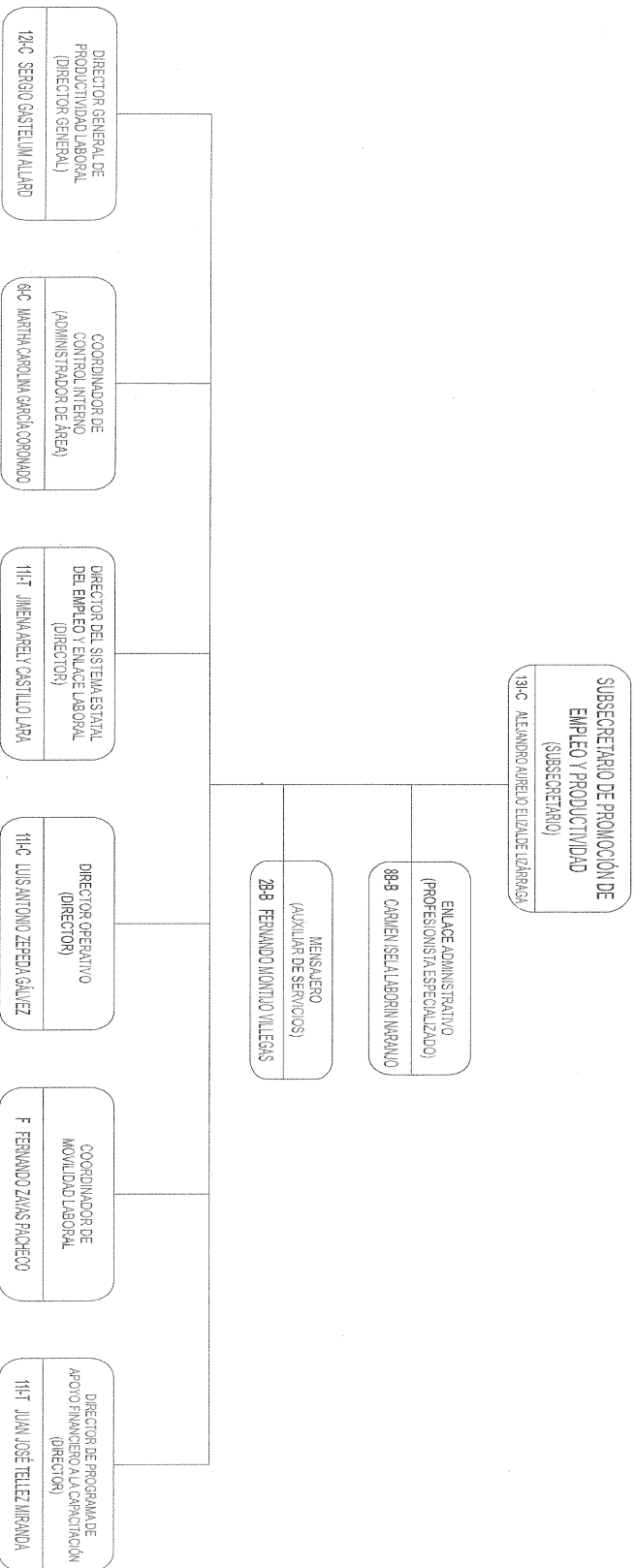

**Confianza**

Nivel	No.
13	1
12	1
11	1
6	1
<b>Total</b>	<b>4</b>

**Base**

Nivel	No.
8	1
2	1
<b>Total</b>	<b>2</b>

**Temporal**

Nivel	No.
11	2
<b>Total</b>	<b>2</b>

**Federales**

<b>Total</b>	<b>1</b>
<b>Total</b>	<b>9</b>



# Secretaría del Trabajo Subsecretaría de Promoción de Empleo y Productividad Dirección General de Productividad Laboral

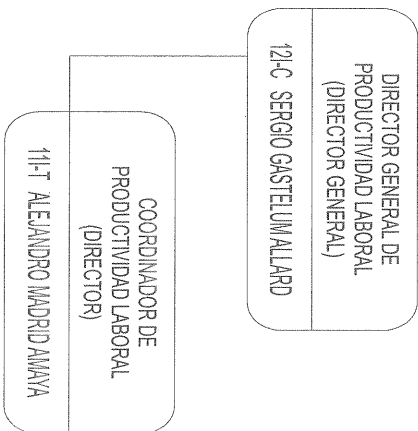

**Confianza**

Nivel	No.
12	1
<b>Total</b>	<b>1</b>

**Temporal**

Nivel	No.
11	1
<b>Total</b>	<b>1</b>

<b>Total</b>	<b>2</b>
--------------	----------



# Secretaría del Trabajo Subsecretaría de Promoción de Empleo y Productividad Coordinación de Control Interno

Marzo 2020

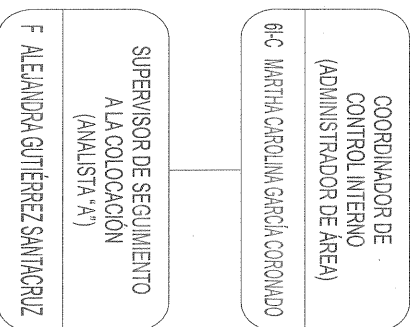

Confianza	
Nivel	No.
6	1
<b>Total</b>	<b>1</b>

Federales	
Total	1
<b>Total</b>	<b>2</b>



# Secretaría del Trabajo Subsecretaría de Promoción de Empleo y Productividad Dirección General Operativa del Servicio Estatal del Empleo

Marzo 2020

DIRECTOR DEL SISTEMA ESTATAL  
DEL EMPLEO Y ENLACE LABORAL  
(DIRECTOR)  
/11-T JIMENA ARELY CASTILLO LARA

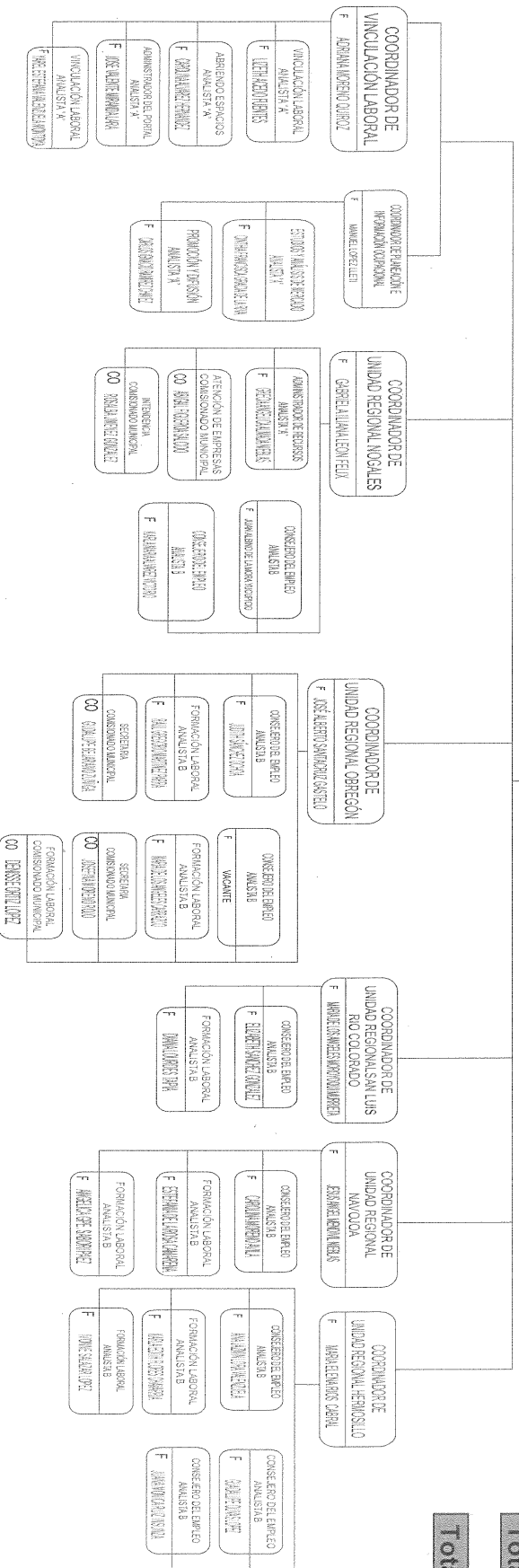

**Temporal**

Nivel	No.
1	1
<b>Total</b>	<b>1</b>

**Comisionados**

<b>Total</b>	<b>5</b>
--------------	----------

**Federales**

<b>Total</b>	<b>30</b>
--------------	-----------

**Total**

<b>Total</b>	<b>36</b>
--------------	-----------





# Secretaría del Trabajo Subsecretaría de Promoción de Empleo y Productividad Coordinación de Movilidad Laboral

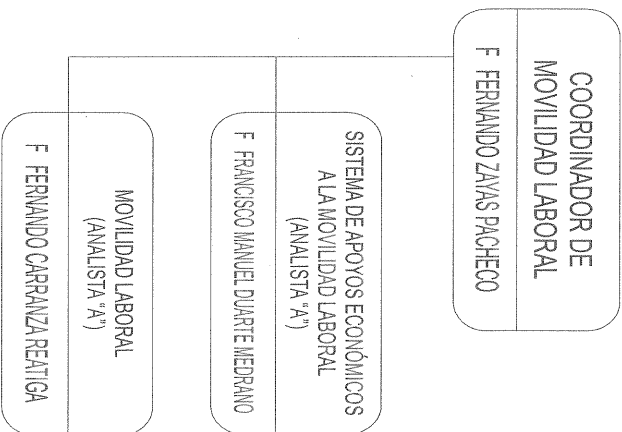

Federales	
Total	3



# Secretaría del Trabajo Subsecretaría de Promoción de Empleo y Productividad Dirección de Programa de Apoyo Financiero a la Capacitación

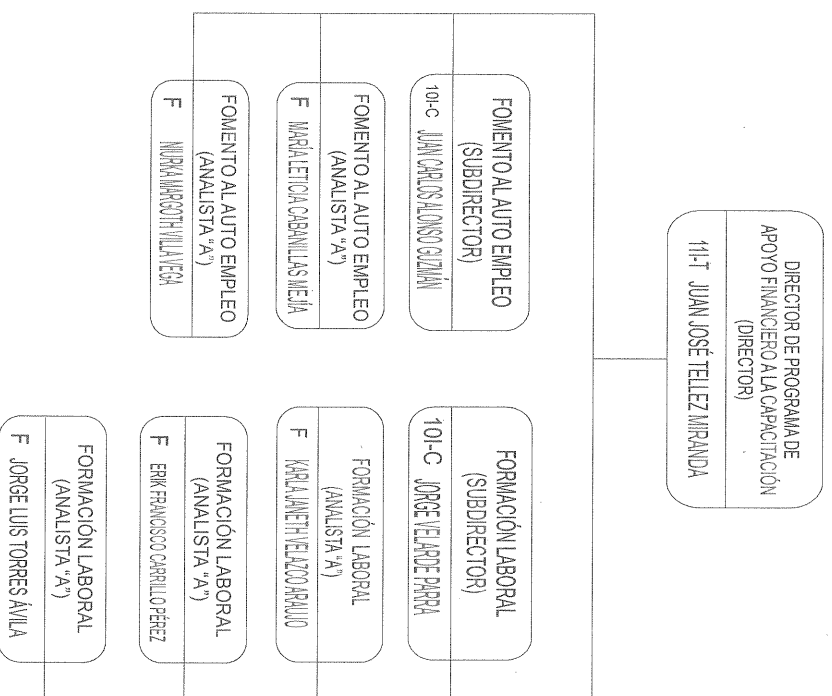

**Confianza**

Nivel	No.
10	2
<b>Total</b>	<b>2</b>

**Temporal**

Nivel	No.
11	1
<b>Total</b>	<b>1</b>

**Federales**

<b>Total</b>	<b>5</b>
<b>Total</b>	<b>8</b>