

WLPG

**Colegio de Educación Profesional Técnica del Estado de Sonora**  
**Plantel: Agua Prieta**  
**ORGANIGRAMA ACADÉMICO ADMINISTRATIVO**

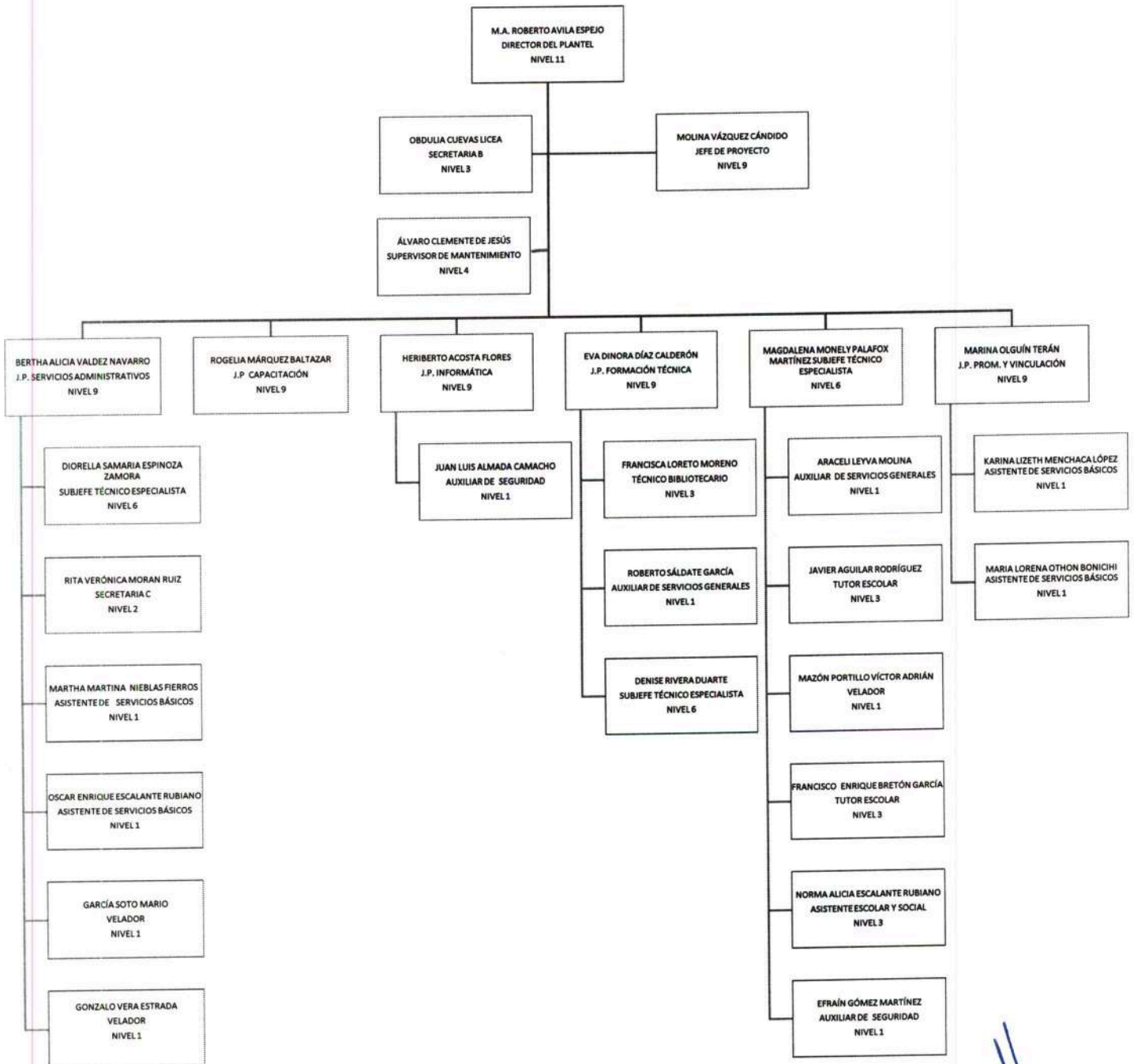

KUB

WLRG

*[Firma manuscrita]*

# Colegio de Educación Profesional Técnica del Estado de Sonora

## Plantel: Caborca

### ORGANIGRAMA ACADÉMICO ADMINISTRATIVO

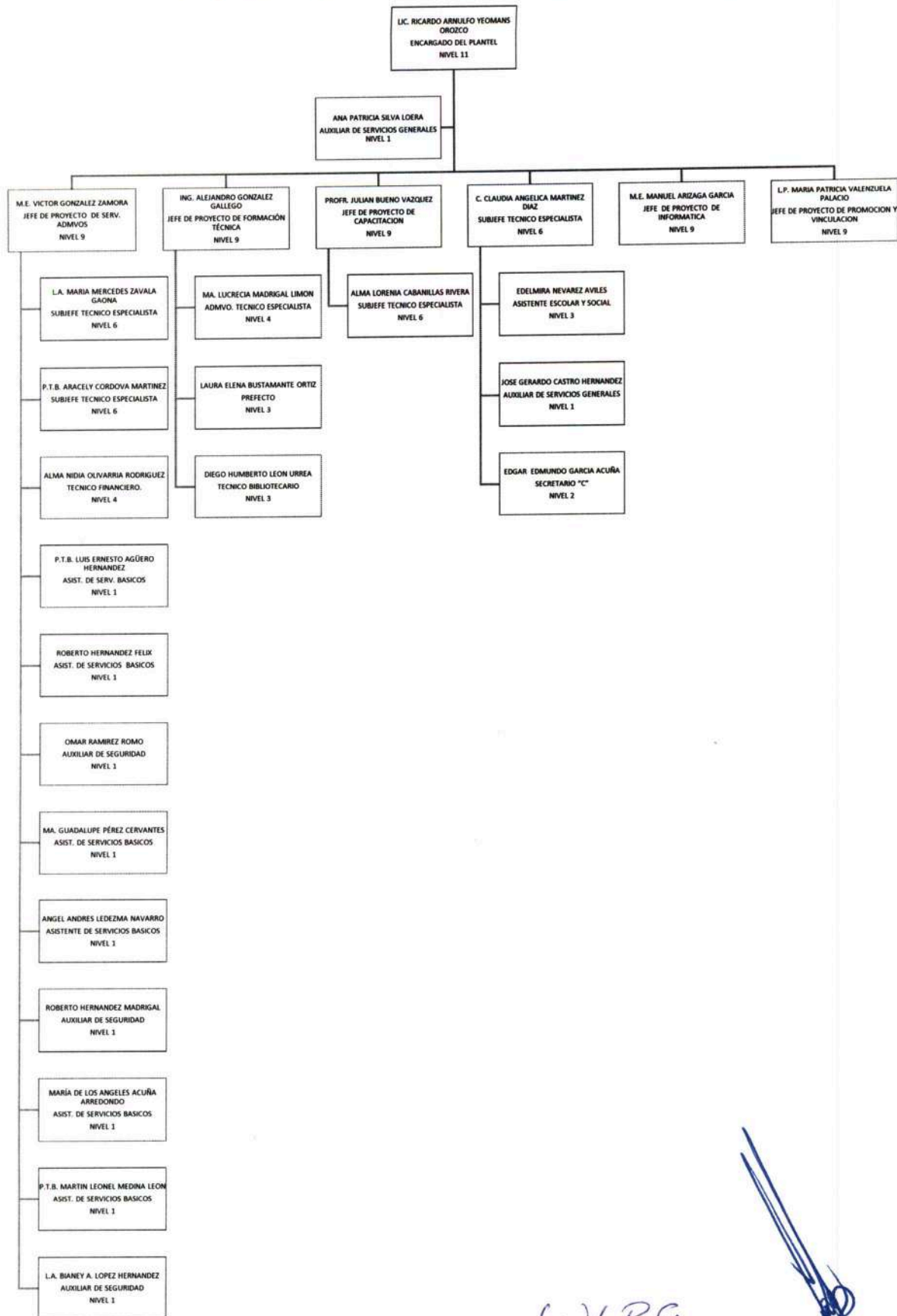

KWS

WLPQ

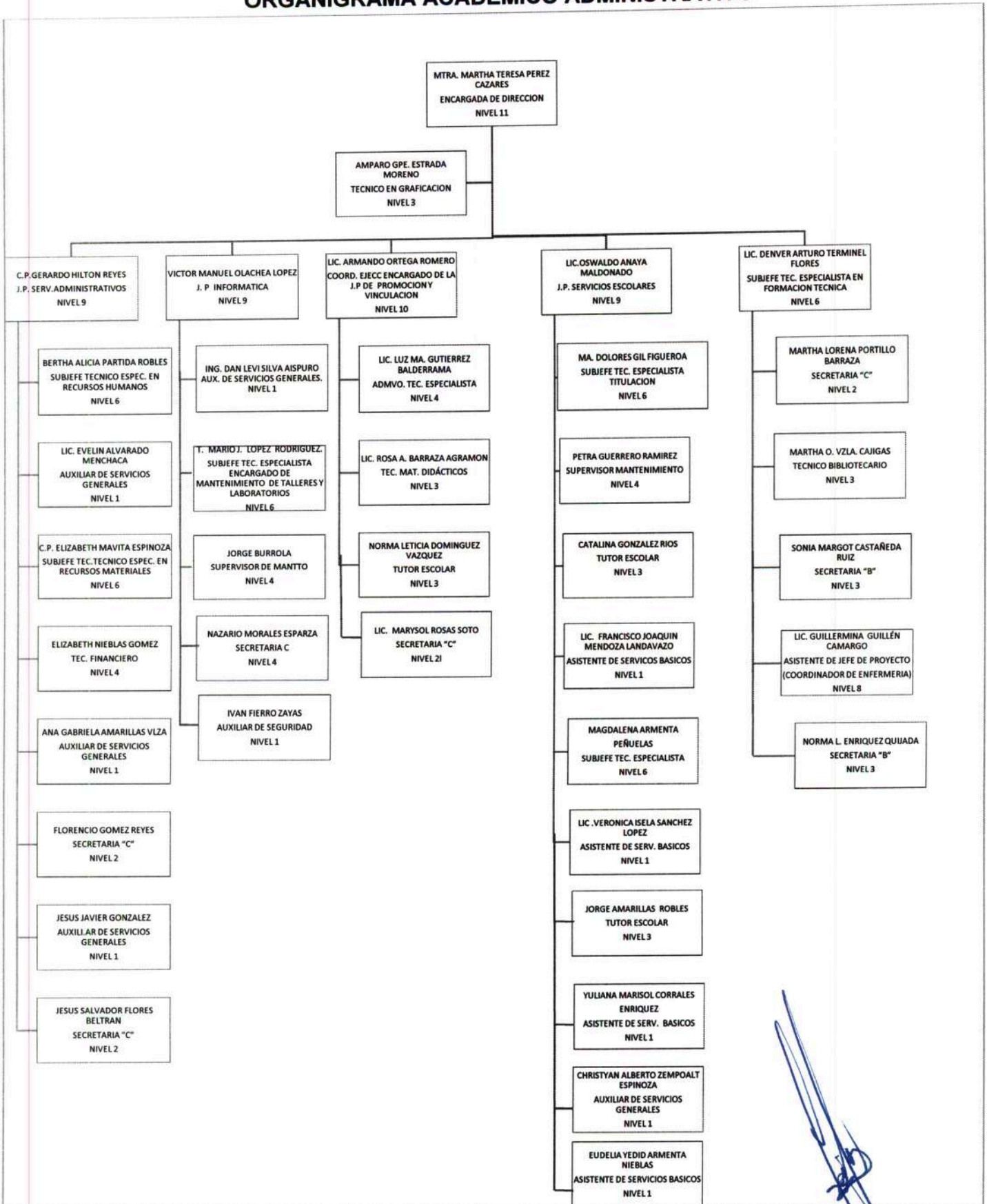

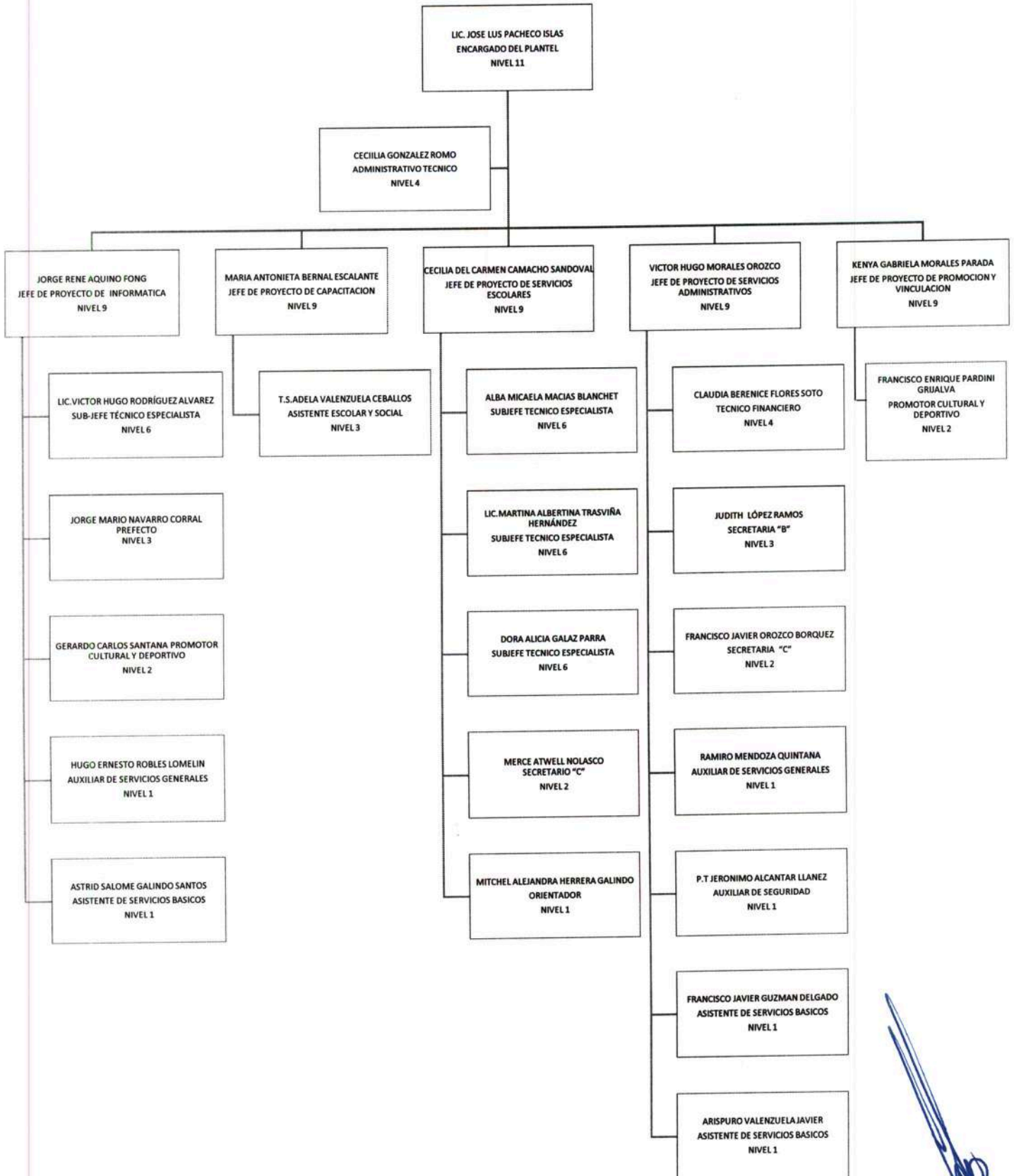



# Colegio de Educación Profesional Técnica del Estado de Sonora

## Plantel: General Plutarco Elías Calles - Guaymas

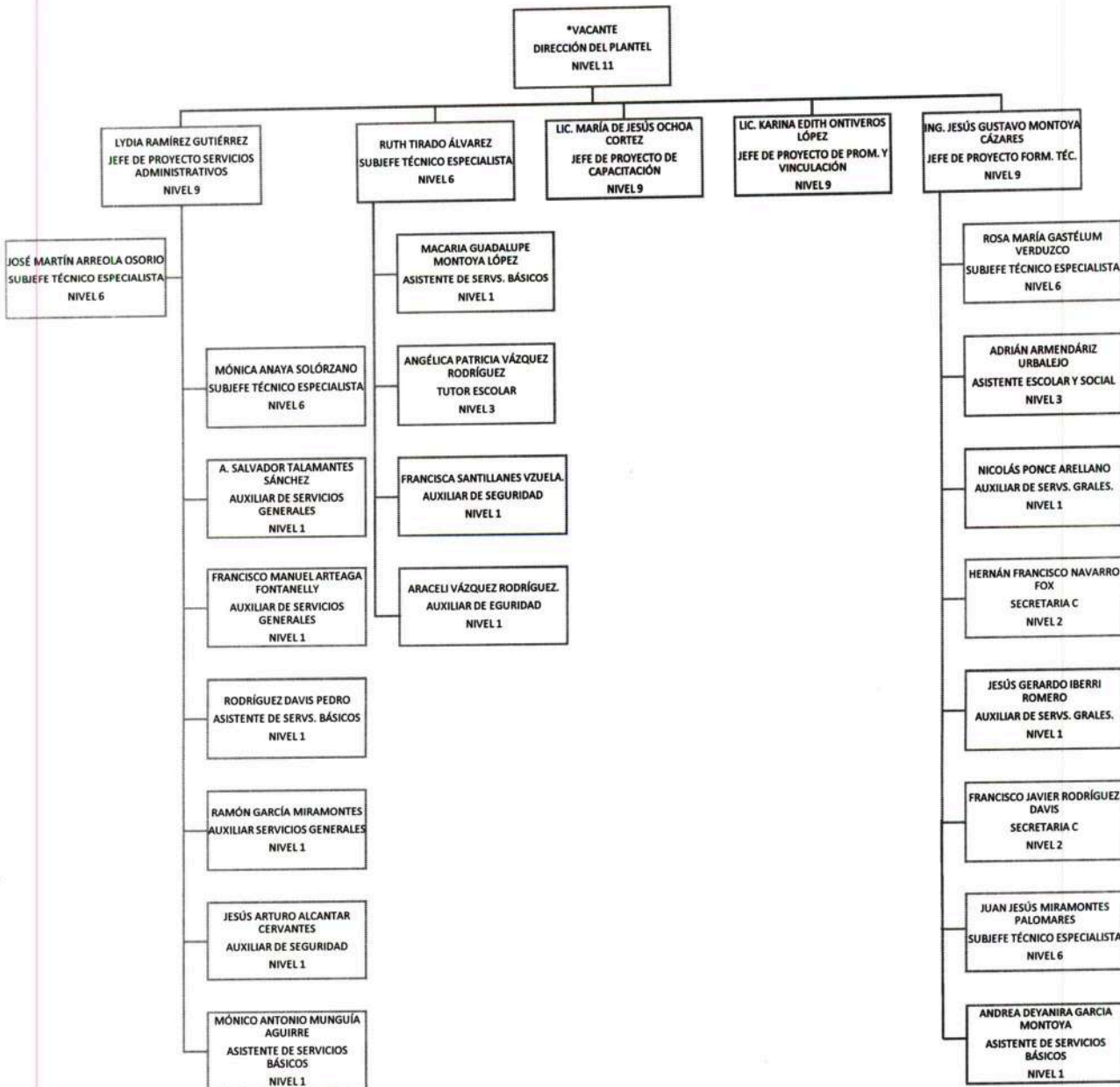
### ORGANIGRAMA ACADÉMICO ADMINISTRATIVO



\*EL ING. JESÚS GUSTAVO MONTOYA CÁZARES ACTUALMENTE ES EL ENCARGADO DE LA DIRECCIÓN DEL PLANTEL.

WLPGE

**Colegio de Educación Profesional Técnica del Estado de Sonora**  
**Plantel: Hermosillo I**  
**ORGANIGRAMA ACADÉMICO ADMINISTRATIVO**

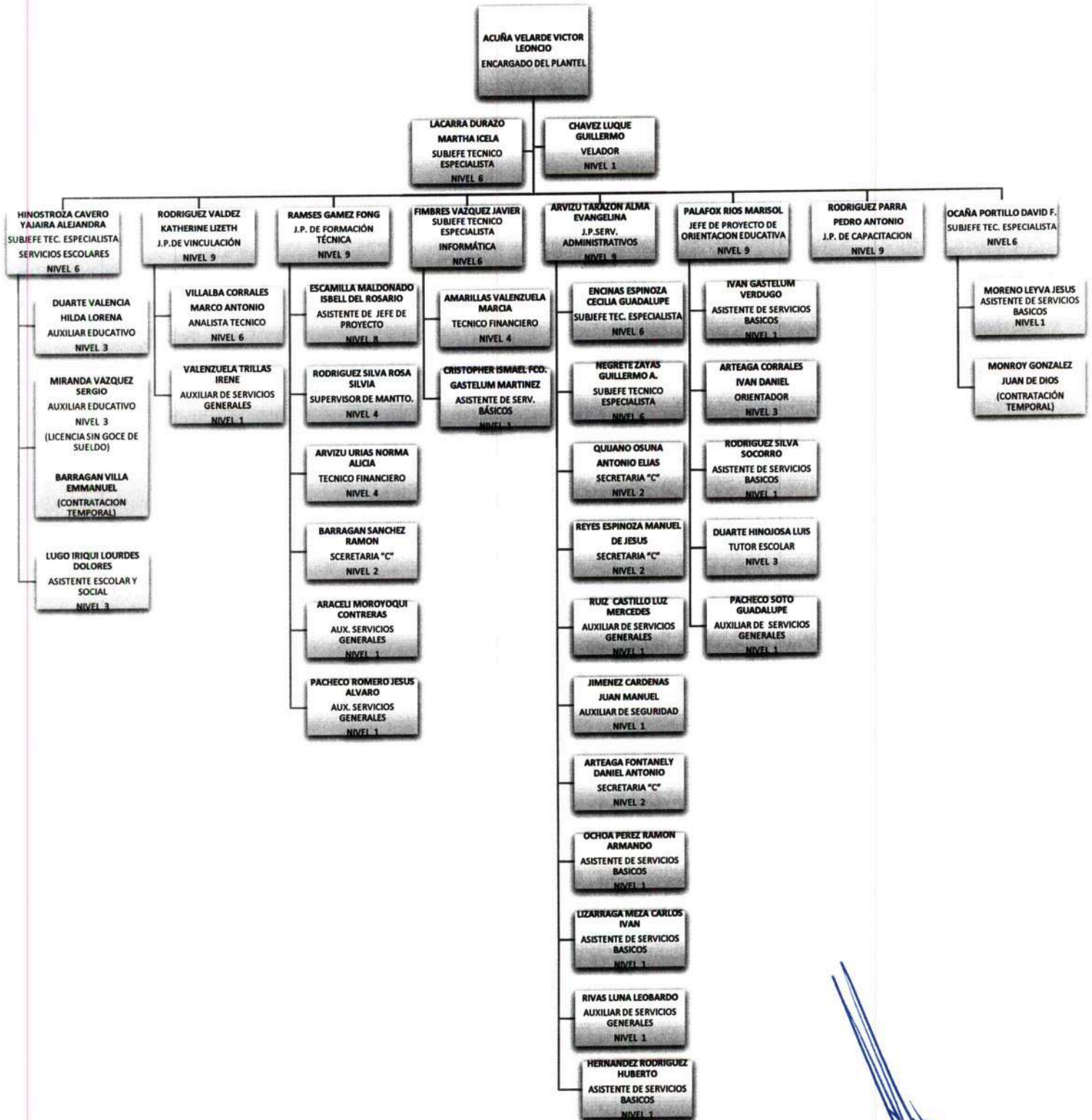

WCPG

**Colegio de Educación Profesional Técnica del Estado de Sonora**  
**Plantel: Hermosillo II**  
**ORGANIGRAMA ACADÉMICO ADMINISTRATIVO**

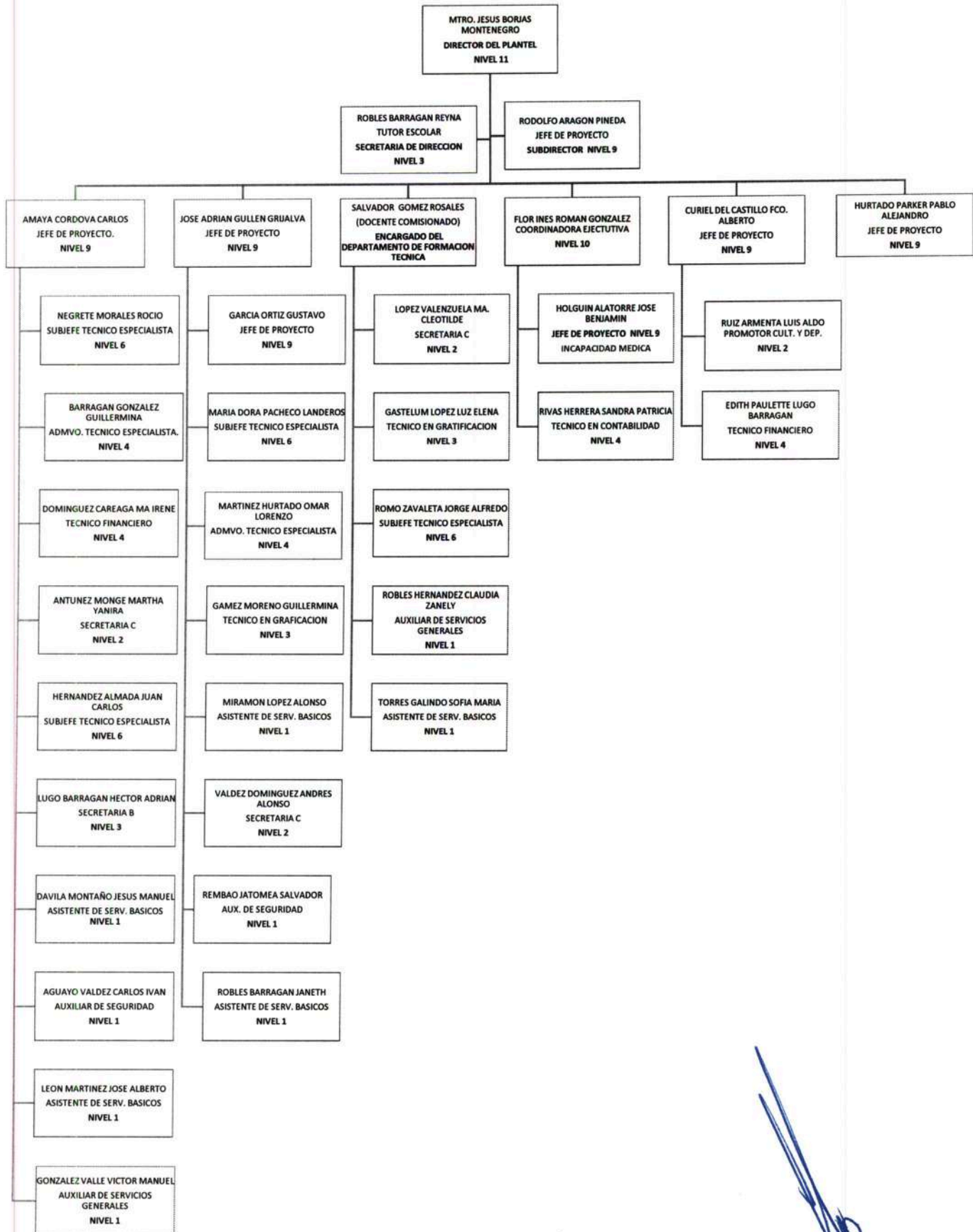

2013

WCPG



# Colegio de Educación Profesional Técnica del Estado de Sonora

## Plantel: Hermosillo III

### ORGANIGRAMA ACADÉMICO ADMINISTRATIVO

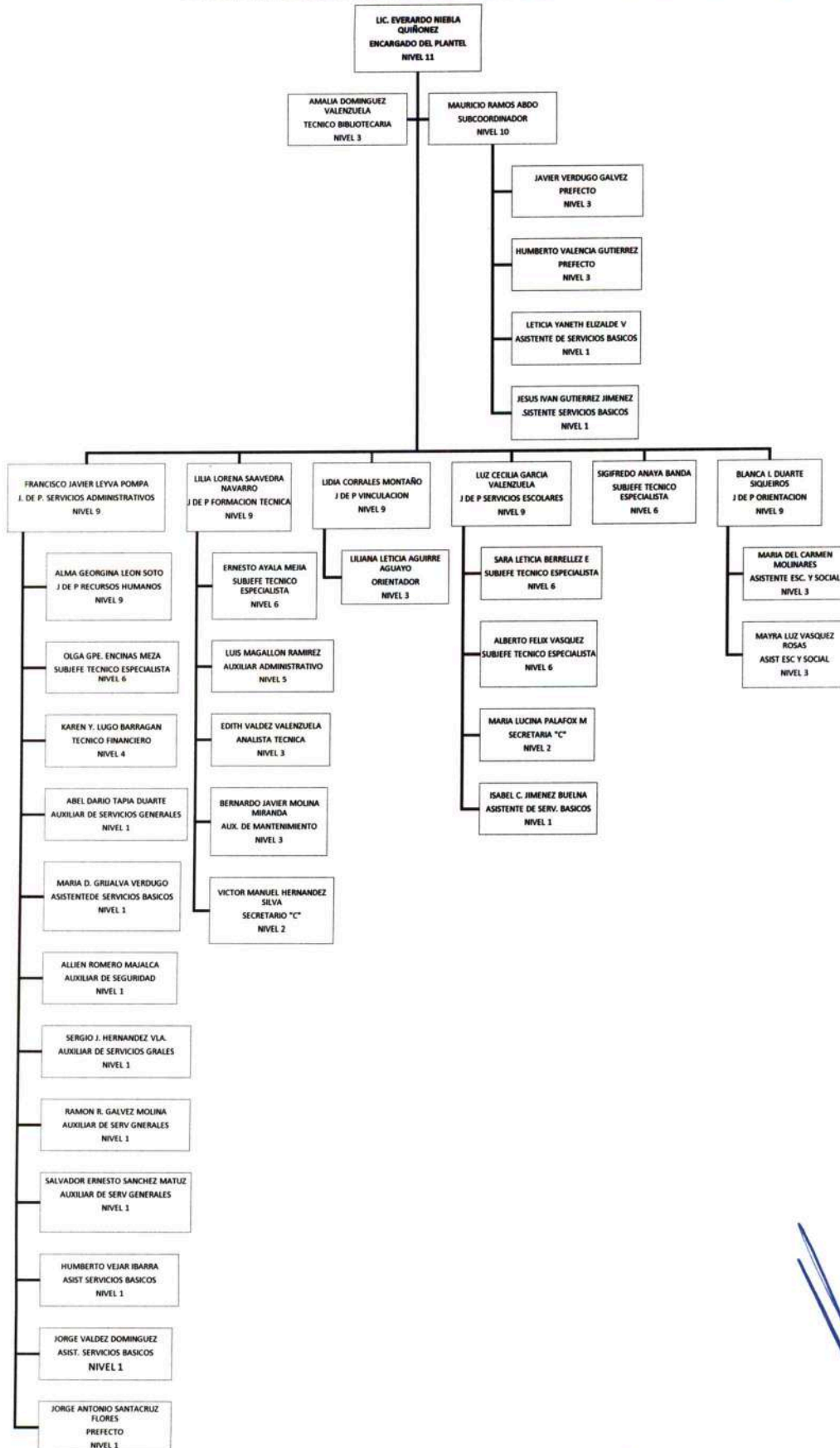

KWB

WLPG

**Colegio de Educación Profesional Técnica del Estado de Sonora**  
**Plantel: Álvaro Obregón Salido - Huatabampo**  
**ORGANIGRAMA ACADÉMICO ADMINISTRATIVO**

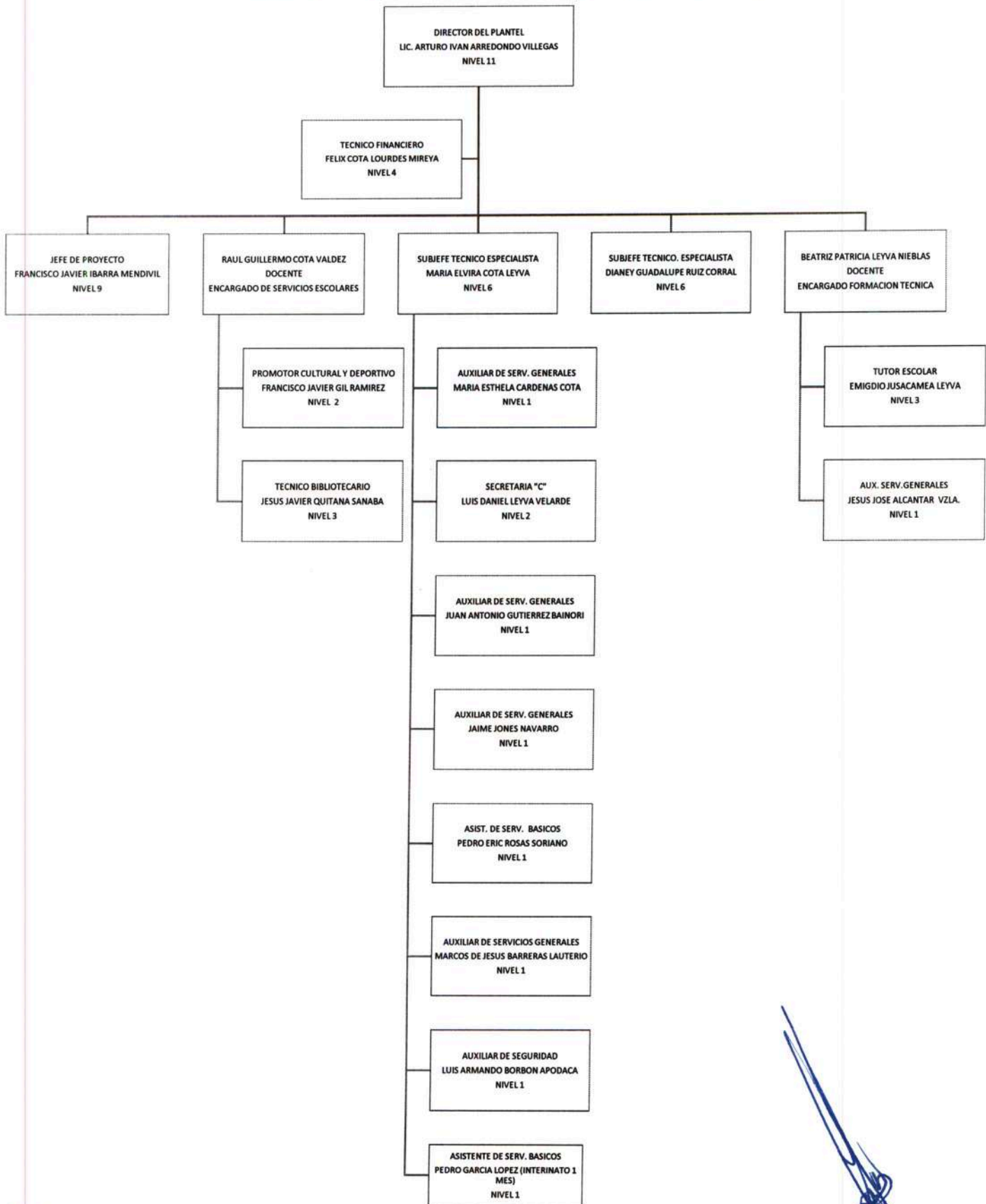

WLPG

**Colegio de Educación Profesional Técnica del Estado de Sonora**  
**Plantel: Magdalena**  
**ORGANIGRAMA ACADÉMICO ADMINISTRATIVO**

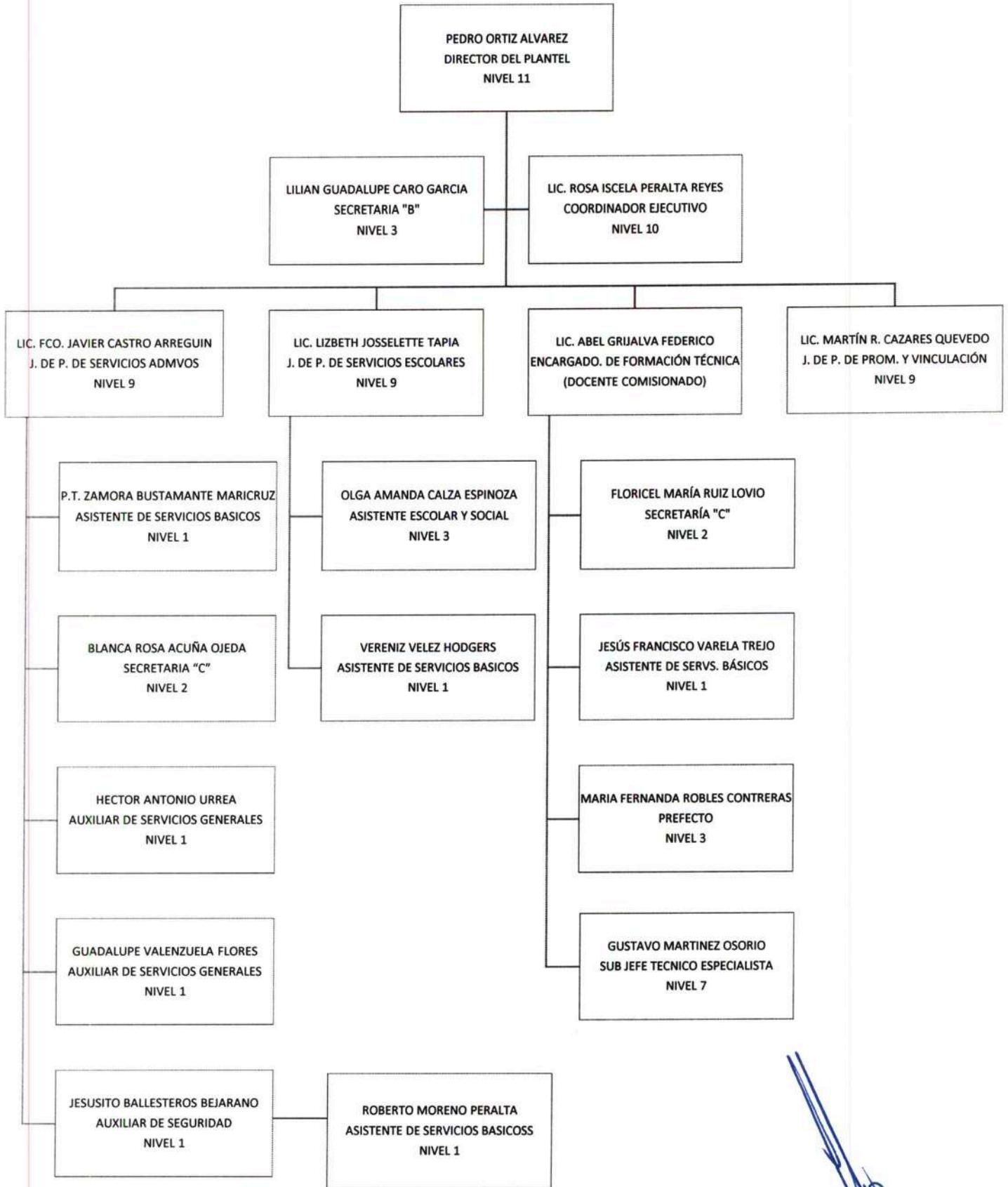

WCPG



### ORGANIGRAMA ACADÉMICO ADMINISTRATIVO

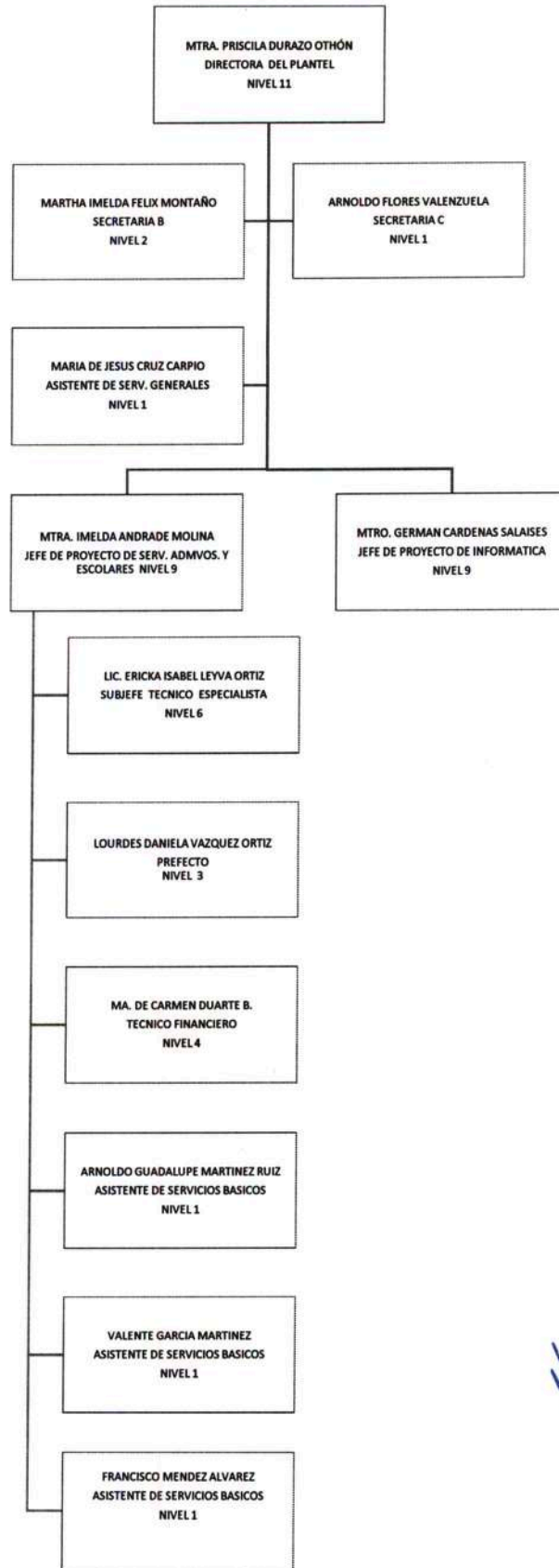

KVB

WCPG



# Colegio de Educación Profesional Técnica del Estado de Sonora

## Plantel: Navjoa

### ORGANIGRAMA ACADÉMICO ADMINISTRATIVO

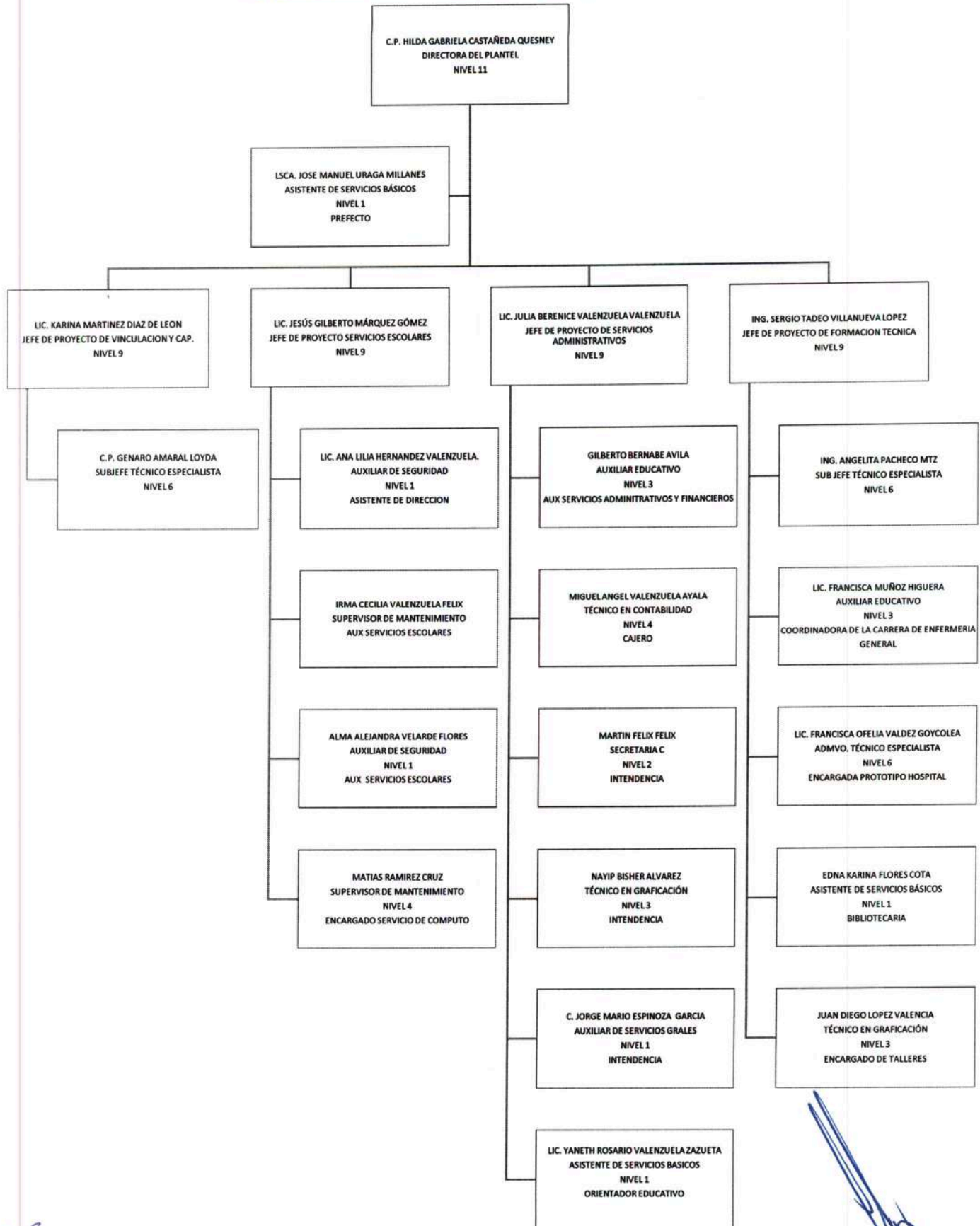

*LIC. PG*

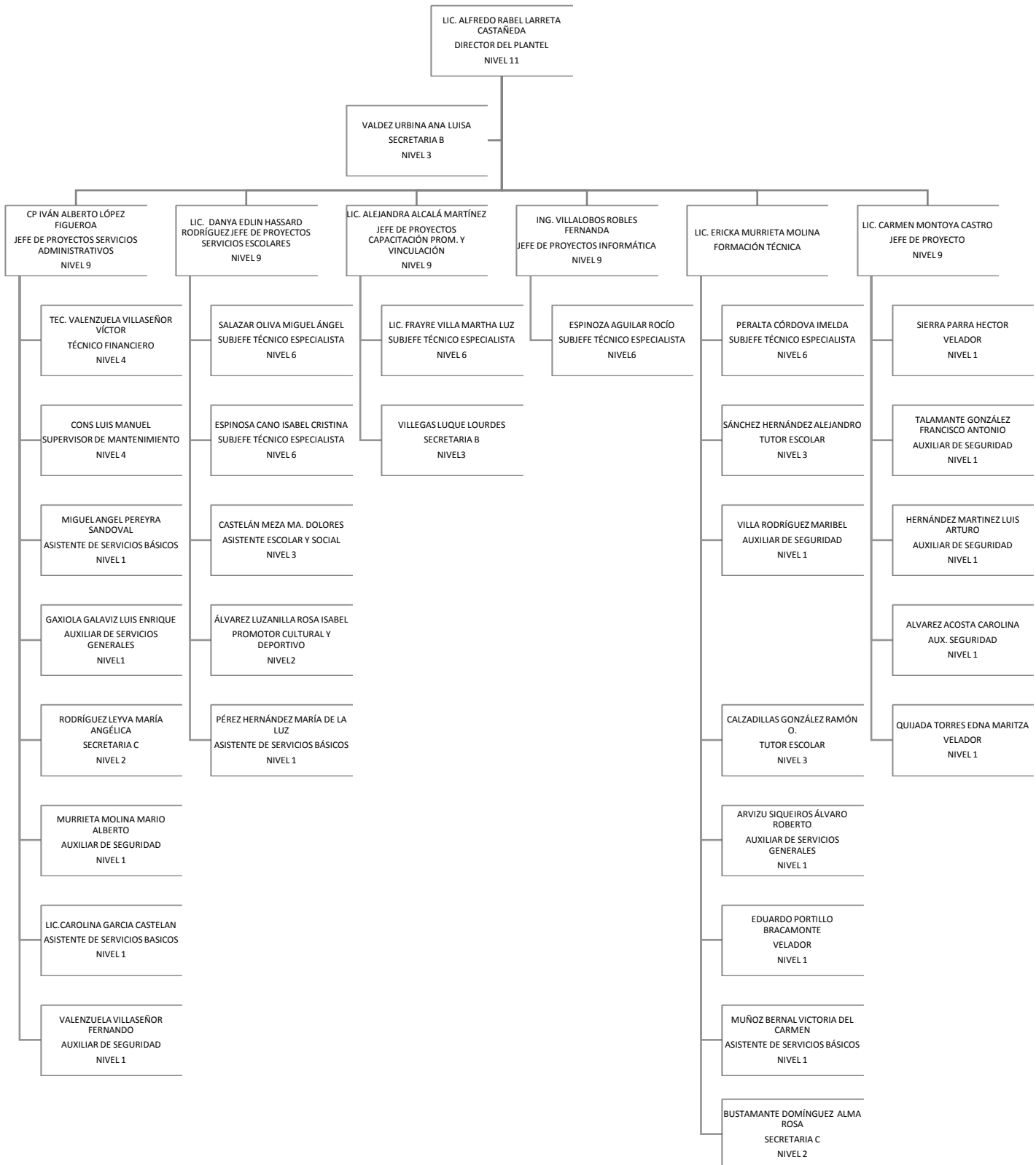

# Colegio de Educación Profesional Técnica del Estado de Sonora

## Plantel: San Luis Río Colorado

### ORGANIGRAMA ACADÉMICO ADMINISTRATIVO

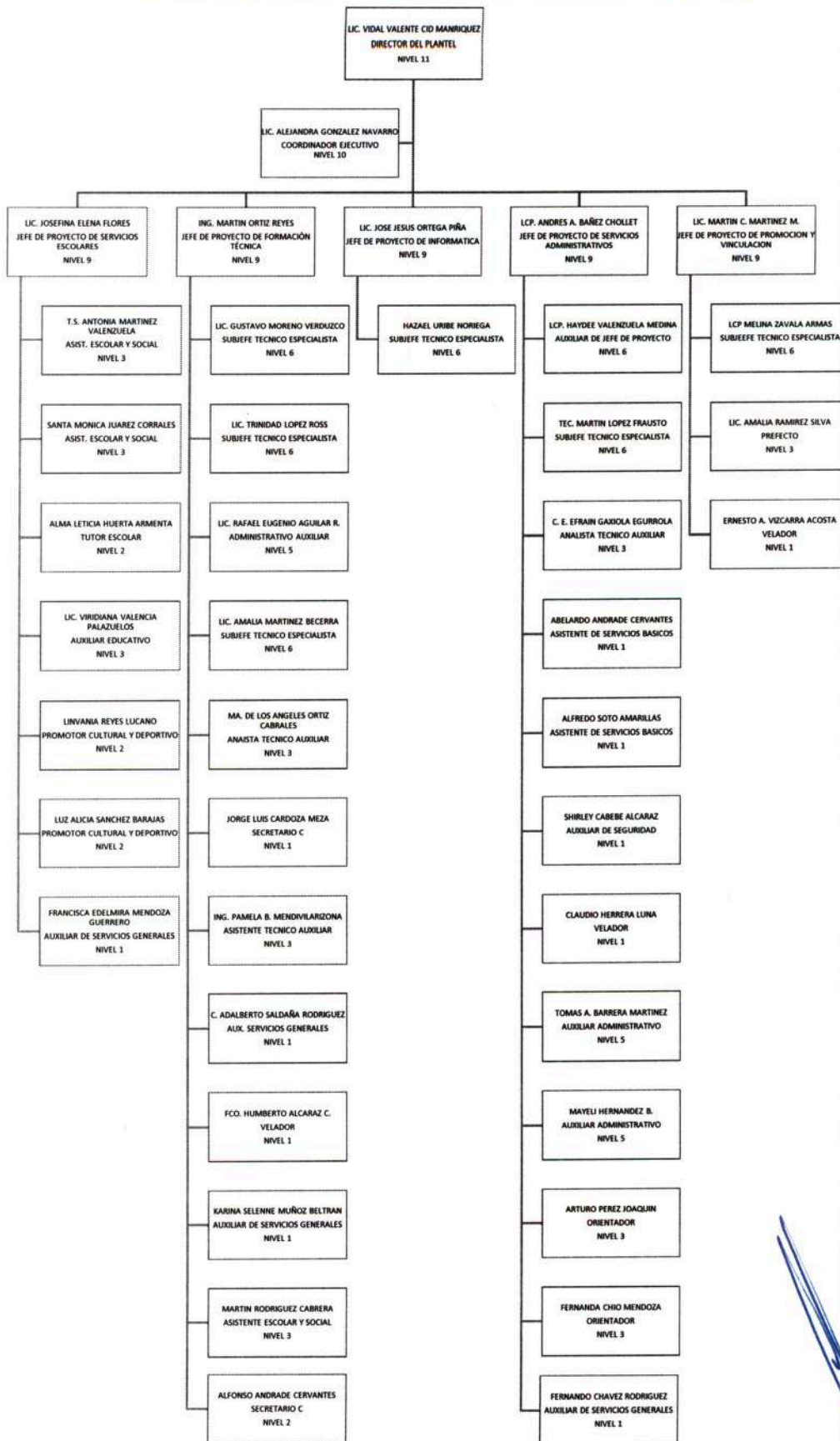

KWS

WLPGE