Hermosillo, Sonora a 15 de Enero de 2020.

ING. GUSTAVO CAMOU LUDERS
SUBSECRETARIO DE GANADERIA
P R E S E N T E.

SECRETARIA DE AGRICULTURA, GANADERIA, RECURSOS HIDRAULICOS, PESCA Y ACUACULTURA
RECIBIDO
15 ENE 2020
SUBSECRETARIA DE GANADERIA

Por este conducto informo a Usted de las actividades realizadas en el municipio de Ures, en comisión que se me asignó el 12 de Enero mediante oficio Num. 12/04 0004 2020 de fecha 10 del mismo mes con el fin de verificar y supervisar caminos vecinales del Programa de rehabilitación de caminos, así como levantar actas de entrega-recepción dentro del programa **CONCURRENCIA 2019**.

Al respecto le informo que el día 12 de los corrientes me trasladé al municipio de Ures, donde me entreviste con productores que fueron apoyados dentro del programa en mención con la finalidad de regularizar su expediente se recabó información respecto del programa rehabilitación de caminos dentro del programa estatal directo que corresponde al año 2019, concluida la comisión regrese al municipio de Hermosillo.

Sin otro particular me es grato reiterar a Usted mi consideración distinguida.

A T E N T A M E N T E

LIC. FRANCISCO SALVADOR LOPEZ MALDONADO

Jefe de Departamento

c.c.p.- LIC. OSCAR ARMANDO ACUÑA ORTIZ, Director Gral. de Planeacion, Administración y Evaluacion.
c.c.p.- LIC. BERNARDO ESCALANTE MORUA, Director General de Desarrollo Ganadero.
c.c.p.- Archivo.
FSLM/vo
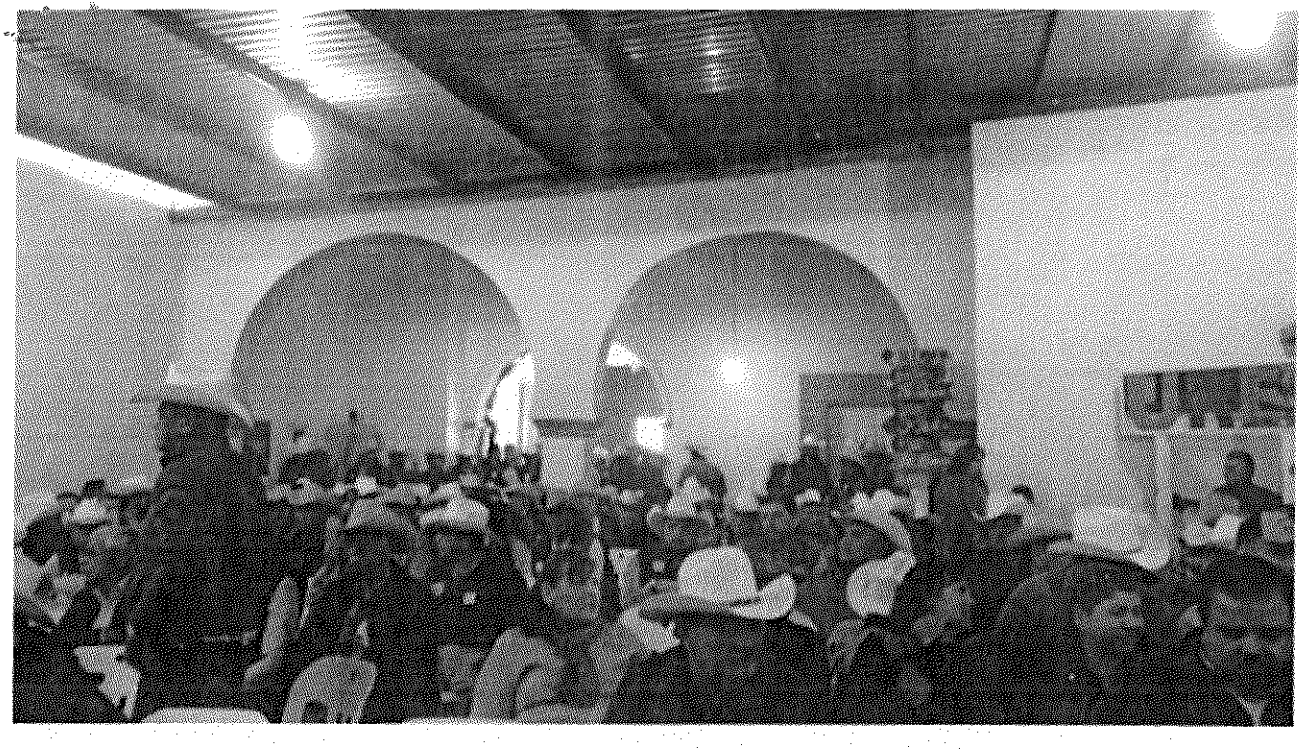
R. 31