HERMOSILLO, SONORA, 27 DE ENERO 2020.

ING. GUSTAVO CAMOU LUDERS.

SUB. SECRETARIO DE GANADERIA, SAGARHPA. SONORA.

PRESENTE

SECRETARIA DE AGRICULTURA, GANADERÍA, RECURSOS HIDRÁULICOS, PESCA Y ACUACULTURA
27 ENE. 2020
RECIBIDO
SUBSECRETARIA DE GANADERIA

POR MEDIO DEL OFICIO DE COMISION NO.12/04-0050 DE FECHA 23 DE ENERO 2010.FUI COMICIONADO AL LA -UMA EL SAPO,MPIO. CON REGISTRO DGFSGFFSON-UM-EX0389-08.DEL MPIO. DE HERMOSILLO,SONORA. CON EL PROPOCITO DE RECTIFICAR EL POLIGONO GEOREFERENCIADO QUE CONSTITUYE ESTA –UMA-. EL DIA 24 DE ENERO 2020.EN ESTA COMISION FUI ACOMPAÑADO POR EL TECNICO RESPONSABLE. MISMOS QUE HICIMOS EL RECORRIDO PARTE EN CARRO Y LO DEMAS CAMINADO YA QUE EL TERRENO SE ENCUENTRA EN MALAS CONDICIONES POR LAS LLUVIAS QUE CAYERON EN SEMANAS PASADAS, SE TOMARON CORDENADAS DE TRES PUNTOS CON EL G.P.S. MISMAS QUE ANEXO FOTOS.

ATENTAMENTE.

JOSE FRANCISCO FIGUEROA ORDUÑO.

C.C.P OSCAR ARMANDO ACUÑA ORTIZ/DIRECTOR GENERAL DE PLANEACION ADMINISTRACION Y EVALUACION.

C.C.P LAE.FAUSTO AARON MARTINEZ SHIELS /DIRECTOR GENERAL DE FORESTAL Y DE FAUNA SILVESTRE DE INTERES CINEGETICO.

C.C.P. ARCHIVO.

D. 45

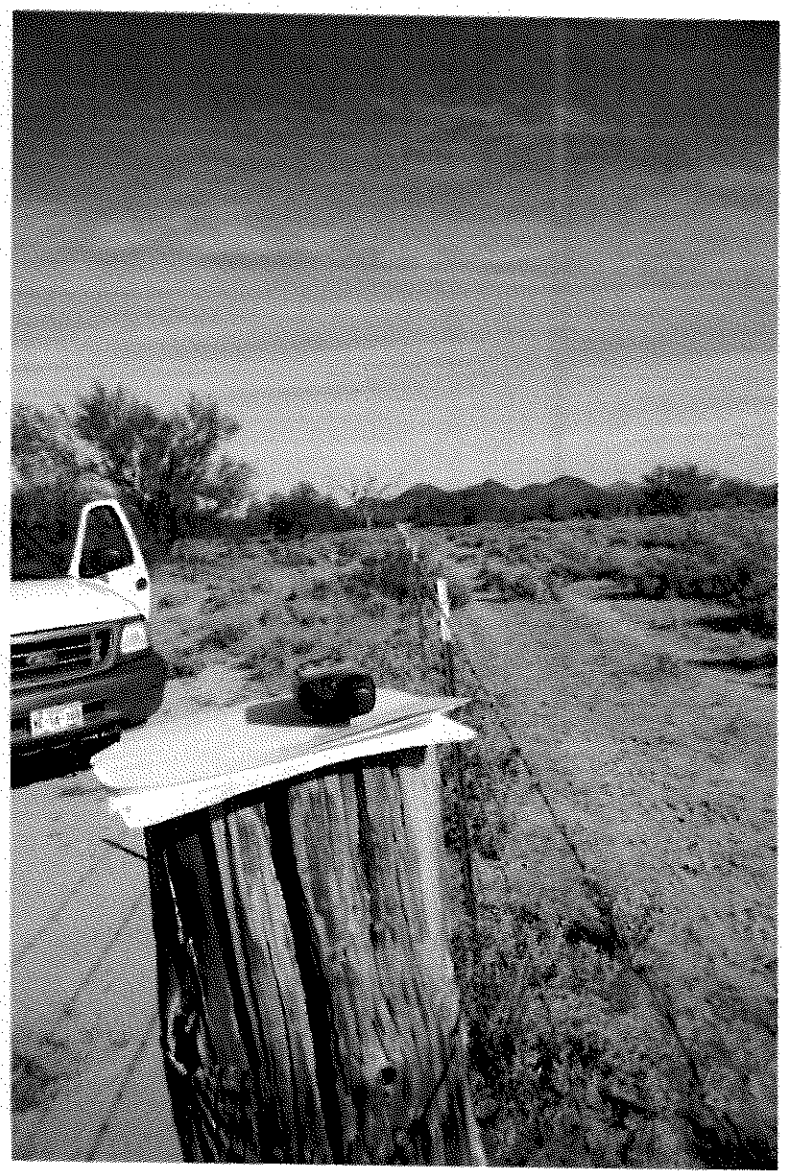

OFICIO DE COMISIÓN Nº 12/04-0050 - FECHA 23 - DE ENERO 2020

DIA DE COMISIÓN - 24 - DE ENERO 2020