Hermosillo, Sonora, 31 de Enero de 2020.

ING. GUSTAVO CAMOU LUDERS
SUBSECRETARIO DE GANADERIA
P R E S E N T E.-

En relación al oficio N° 12/04/0056-2020, de fecha 24 de Enero del 2020, donde se me comisionó a los Municipios de Santa Ana y Magdalena, Sonora, en un periodo comprendido el día 27 de Enero del presente año, para coordinar, supervisar y verificar las obras o acciones que se apoyan con los diferentes programas a cargo de esta subsecretaria.

En el recorrido que se llevó por los diferentes Municipios del Norte de Sonora, se tuvo a bien verificar las obras o implementos a diversos productores que salieron beneficiados con el programa de concurrencia, de los cuales a continuación se describe:

No	PRODUCTOR	CONCEPTO DE APOYO	MUNICIPIO
1	ALEJANDRO CARRILLO VAZQUEZ	REHABILITACION DE PRADERAS	MAGDALENA
2	ANGEL GUSTAVO GAMEZ MARTINEZ	CERCO GANADERO	SANTA ANA
3			

Después de haber culminado los trabajos de supervisión y verificación, se le pidió a cada productor, el soporte documental comprobatorio, procediendo con el llenado de cada una de las actas, para su trámite y pago correspondiente.
Sin otro particular que mencionar, respetuosamente me despido.

Se anexa:
Fotos de las Obras.

A T E N T A M E N T E
AGENTE TECNICO

SECRETARIA DE AGRICULTURA, GANADERÍA, RECURSOS HIDRÁULICOS, PESCA Y ACUACULTURA
31 ENE. 2020
RECIBIDO
SUBSECRETARIA DE GANADERIA

LIC. RAFAEL AGUIRRE CASTELLANOS.
c.c.p. LIC. OSCAR ARMANDO ACUÑA ORTIZ.- Director General de Planeación, Administración y Evaluación
c.c.p. LIC. BERNARDO ESCALANTE MORUA.- Director General de Desarrollo Ganadero.
c.c.p. Lic. JESUS VICTOR CESAR GONZALEZ VIDAURRI/Enlace Administrativo
c.c.p. Archivo

R. 55

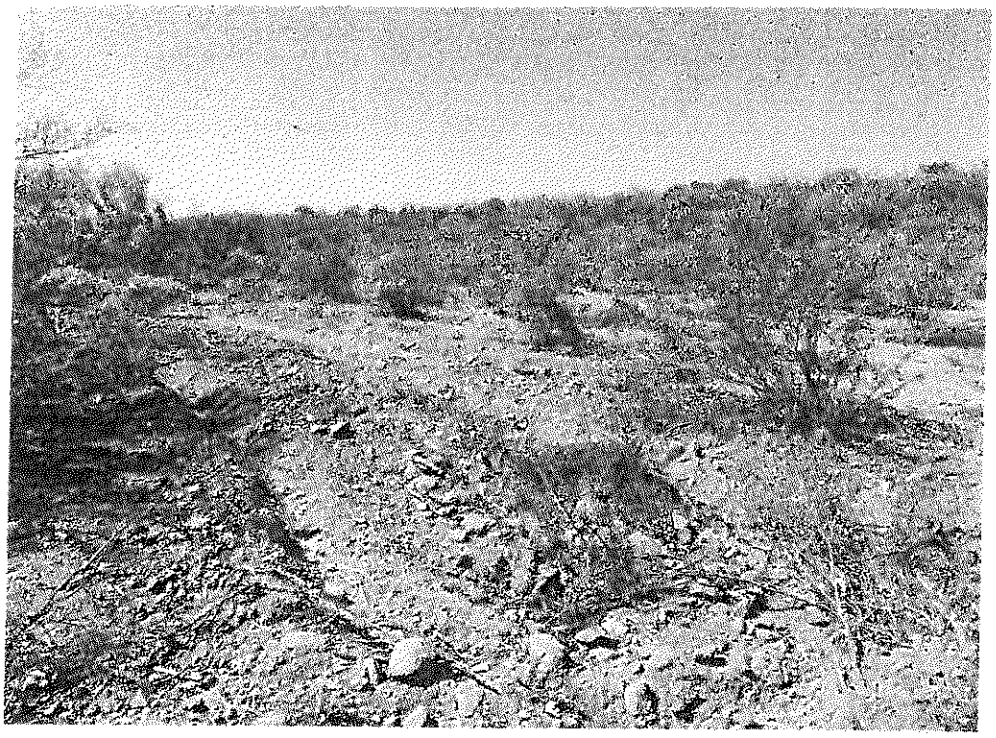

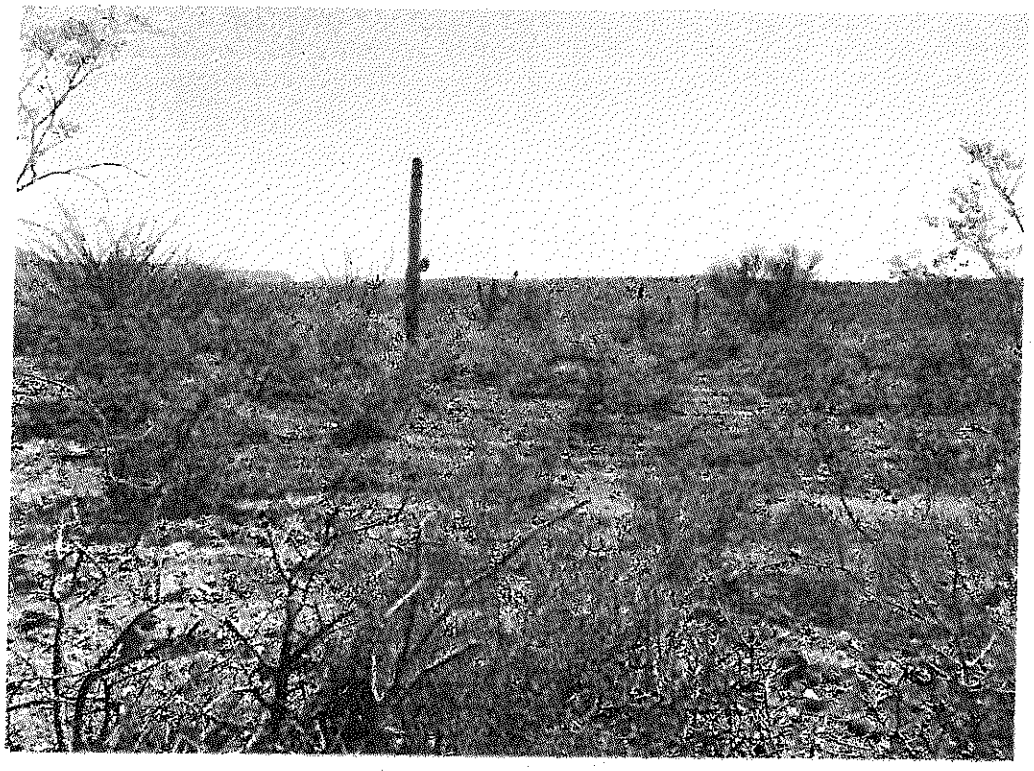

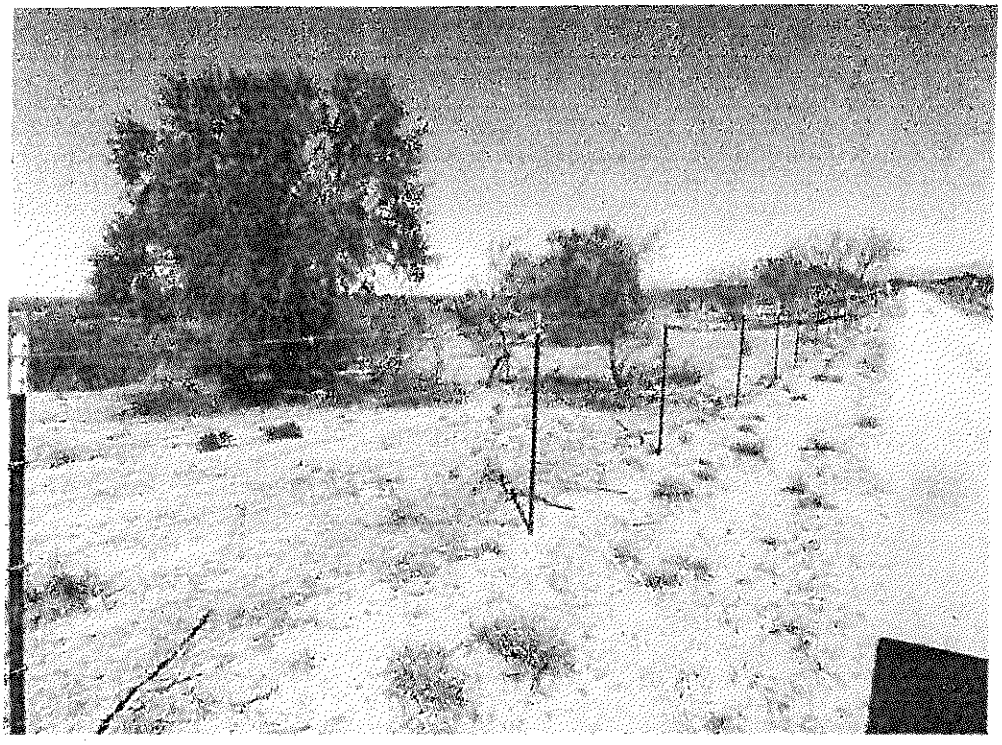

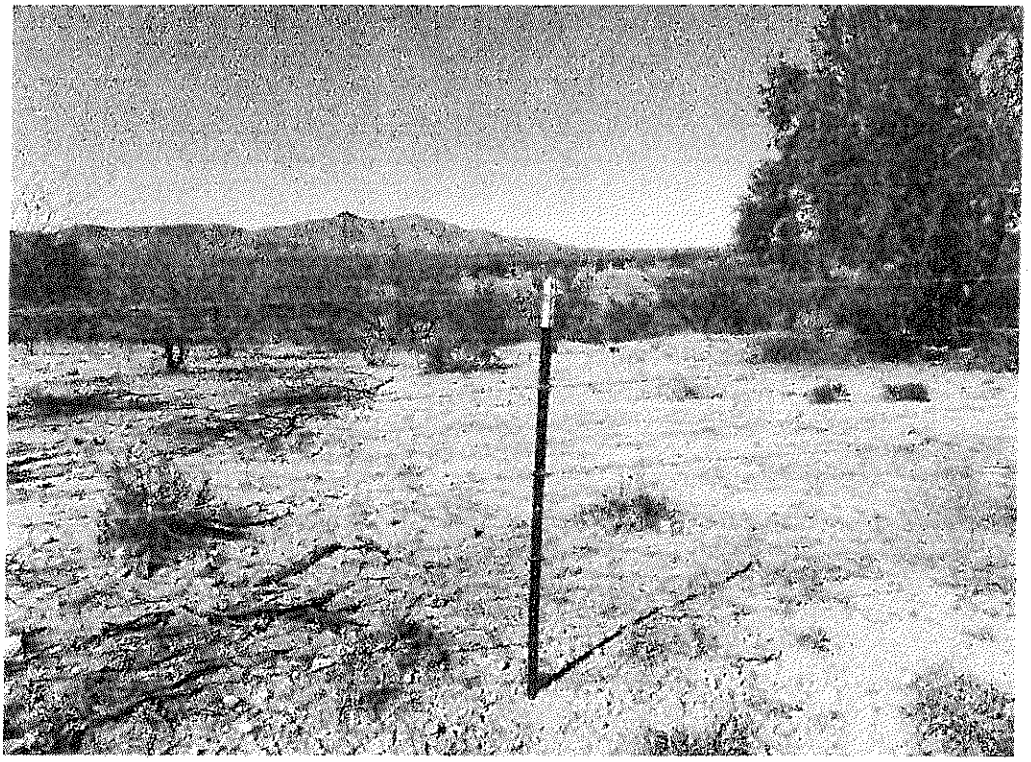

C