Cd. Obregón Sonora, a 04 febrero de 2020

L.A. Juan Pablo Miranda Verduzco
Subsecretario de Pesca y Acuacultura
Presente.

A través del presente, me permito informarle sobre comisión efectuada los días 30 y 31 de enero de 2020, a las comunidades de Bahía de Lobos, Moroncárit y Navojoa, Municipios de San Ignacio Río Muerto y Huatabampo, Sonora, a seguimiento y verificación de proyectos productivos aprobados por el Programa en Concurrencia con Entidades Federativas.

El día 30 se verificó proyecto aprobado a "Camachos Unidos" S.C. de R.L. donde se revisaron trabajos de obra civil y acondicionamiento de construcción de centro de acopio para transformación de productos pesqueros, el edificio en pie presenta un avance estimado del 75%, solo resta trabajos de acabados en muros externos, levantamiento de barda perimetral, aislamiento y epóxico en pisos y equipamiento de oficina y baños. Se integró expediente con fotografías y documento de verificación de campo donde se especifica la evaluación respectiva por concepto realizado.

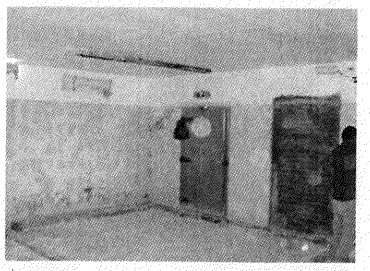

El día 31 se laboró en las comunidades de Navojoa y Moroncárit, en primera instancia se revisaron las instalaciones del proyecto denominado " Los Marineros de Santa Bárbara" S.C. de R.L. de C.V. el cuál realiza trabajos de ampliación de planta procesadora de pescados y mariscos, en las áreas de conservación y proceso (empaque), se observaron trabajos de obra civil en edificio de conservación con avance del 45% y el área de proceso ya se reporta terminada, lo que suma un avance estimado del 70%, falta concluir acabado de muros internos, acabado y epóxico en pisos, aplicación de poliuretanos en paredes y techos y colocación de luminarias, puertas térmicas. Se anexa al presente evidencia fotográfica y documento de verificación de campo donde se desglosa los avances por concepto estimado.

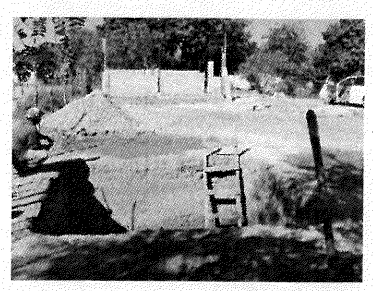

En esta misma jornada se visitaron las instalaciones del proyecto de la sociedad "Acuícola Cuis Valdez" S.C. de R.L. de C.V. la cual presenta trabajos de obra civil para la construcción de un centro de acopio para conservación y proceso de productos pesqueros, en el ejercicio de revisión se observó un avance estimado del 35% equivalente a conceptos de trabajos preliminares, cimentación, albañilería, excavación de fosa séptica; falta terminar muros y continuar con acabados, pisos, acondicionamiento de áreas, colocación de líneas eléctricas e hidráulicas, construcción de tejaban, poliuretanos y colocación de puerta térmica y ventanas. Se anexa evidencia fotográfica de avances de obra.

Sin otro particular de momento, quedo de usted para cualquier información al respecto.

Atentamente

Manuel Navarro

Ing. Manuel de Jesús Navarro vega

SECRETARIA DE AGRICULTURA, GANADERIA, RECURSOS HIDRAULICOS, PESCA Y ACUACULTURA
RECIBIDO
04 FEB. 2020
SUBSECRETARÍA DE PESCA Y ACUACULTURA

R.67