Hermosillo, Sonora, 09 de junio de 2021.

Asunto: Informe de Comisión.

SECRETARIA DE AGRICULTURA, GANADERÍA, RECURSOS HIDRÁULICOS, PESCA Y ACUACULTURA
RECIBIDO 09 JUN. 2021
SUBSECRETARIA DE GANADERIA

ING. GUSTAVO CAMOU LUDERS
SUBSECRETARIO DE GANADERÍA.
PRESENTE.

Con relación a la comisión realizada el día 03 de junio del año en curso, mediante oficio No. 12/04-0068-2021 de fecha 01 de junio de 2021, con el propósito de realizar supervisión técnica en la UMA "Rancho Grande" con clave de registro DFYFS-CR-EX-0423-SON, para constatar la liberación de ejemplares de la especie borrego cimarrón (*Ovis canadensis mexicana*), al respecto le informo lo siguiente:

El día 03 de junio me traslade al municipio de Carbó, Sonora donde se localiza la UMA Rancho Grande, iniciando las labores de liberación, donde nos acompañó el C. Bernardo Balderrama Torres, quién nos llevó al lugar donde se encontraban los ejemplares de borrego cimarrón, observando también un área de comederos y bebederos.

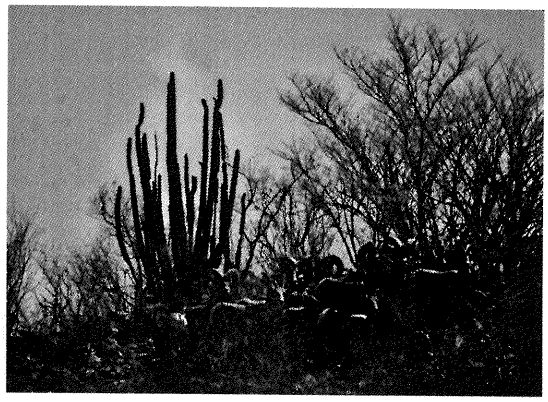

En el recorrido realizado, dentro de la corraleta se observaron 48 ejemplares entre machos y hembras juveniles y adultos, también se observaron 4 crías.

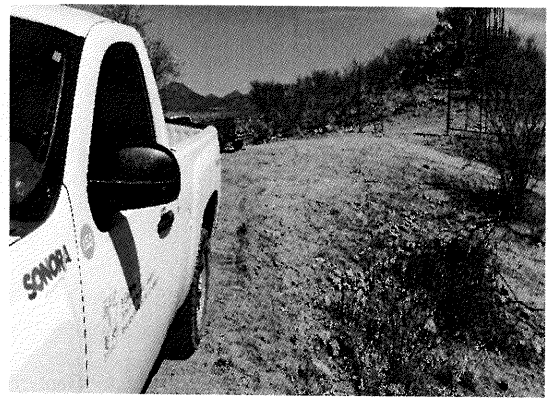

El área donde se encuentran los ejemplares es de lomerío suave con vegetación abundante, presentando ciertos claros y varios caminos para facilitar el monitoreo de esta especie.

R.107

Es importante mencionar que los ejemplares fueron liberados en la zona de la Sierrita de Cornelio.

Sin más por el momento y para cualquier aclaración quedo de Usted.

A T E N T A M E N T E

ECOL. EDGAR OSWALDO MENDOZA MIZQUEZ
JEFE DE DEPARTAMENTO DE FAUNA SILVESTRE

C.c.p.
- **C. Lic. Fausto Aarón Martínez Shiels.-** Director General Forestal y de Fauna Silvestre SAGARHPA.
- **C. C. P. Marco Antonio Valenzuela Martínez.-** Director de Fauna Silvestre SAGARHPA.
- **Archivo.-**