Hermosillo, Sonora, 24 de junio de 2021.

Asunto: Informe de Comisión.

SECRETARIA DE AGRICULTURA, GANADERÍA, RECURSOS HIDRÁULICOS, PESCA Y ACUACULTURA
24 JUN. 2021
RECIBIDO
SUBSECRETARIA DE GANADERIA

ING. GUSTAVO CAMOU LUDERS
SUBSECRETARIO DE GANADERÍA.
PRESENTE.

Con relación a la comisión realizada el día 23 de junio del año en curso, mediante oficio No. 12/04-0091-2021 de fecha 21 de junio de 2021, con el propósito de supervisar el estado de salud que guardan los 15 ejemplares de borrego cimarrón (*Ovis canadensis mexicana*) que se embarcaron en la UMA "Don Isaac", al respecto le informo lo siguiente:

El día 23 de junio nos trasladamos el Ecol. Edgar Oswaldo Mendoza Mizquez y un servidor al municipio de Opodepe, Sonora donde se localiza la UMA "Don Isaac" con clave de registro DFYFS-CR-EX-0568-SON, donde se embarcó un grupo de 15 ejemplares de borrego cimarrón (15 hembras) en aparente buen estado de salud.

Entrada a la UMA Don Isaac

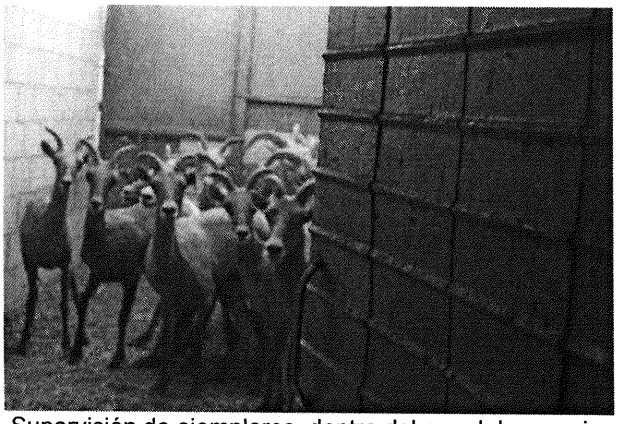
Supervisión de ejemplares dentro del corral de manejo

Los ejemplares se revisaron dentro y fuera del remolque que los trasladaría a la UMA "El Baviso" con clave de registro DGVS-CR-EX-1818-SON ubicada en el municipio de Guaymas, Sonora, la importancia de dicha supervisión es que al llegar a la UMA "El Baviso", de inmediato se liberarían al medio silvestre por tal motivo era importante descartar que presentaran algún signo o síntoma que hiciera sospechar de algún problema de salud. Al momento de la revisión ningún ejemplar mostró síntomas negativos y se observaron en aparente buen estado de salud, por lo que se entregaron los documentos al C. Bernardo Balderrama Torres técnico de la UMA destino.

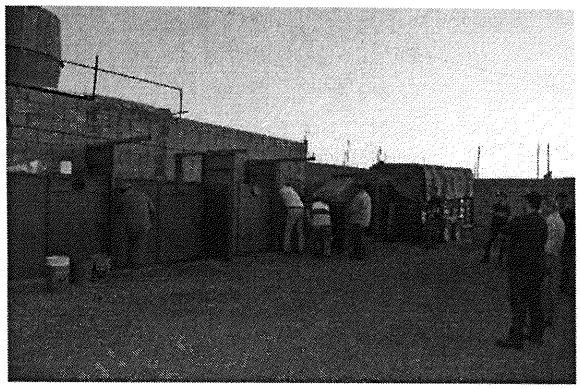
Proceso de embarque

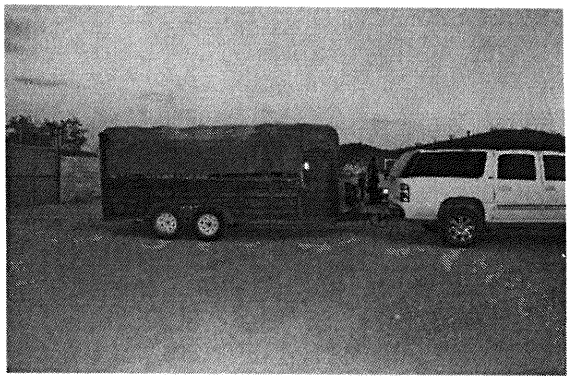
Ejemplares embarcados.

D. 154

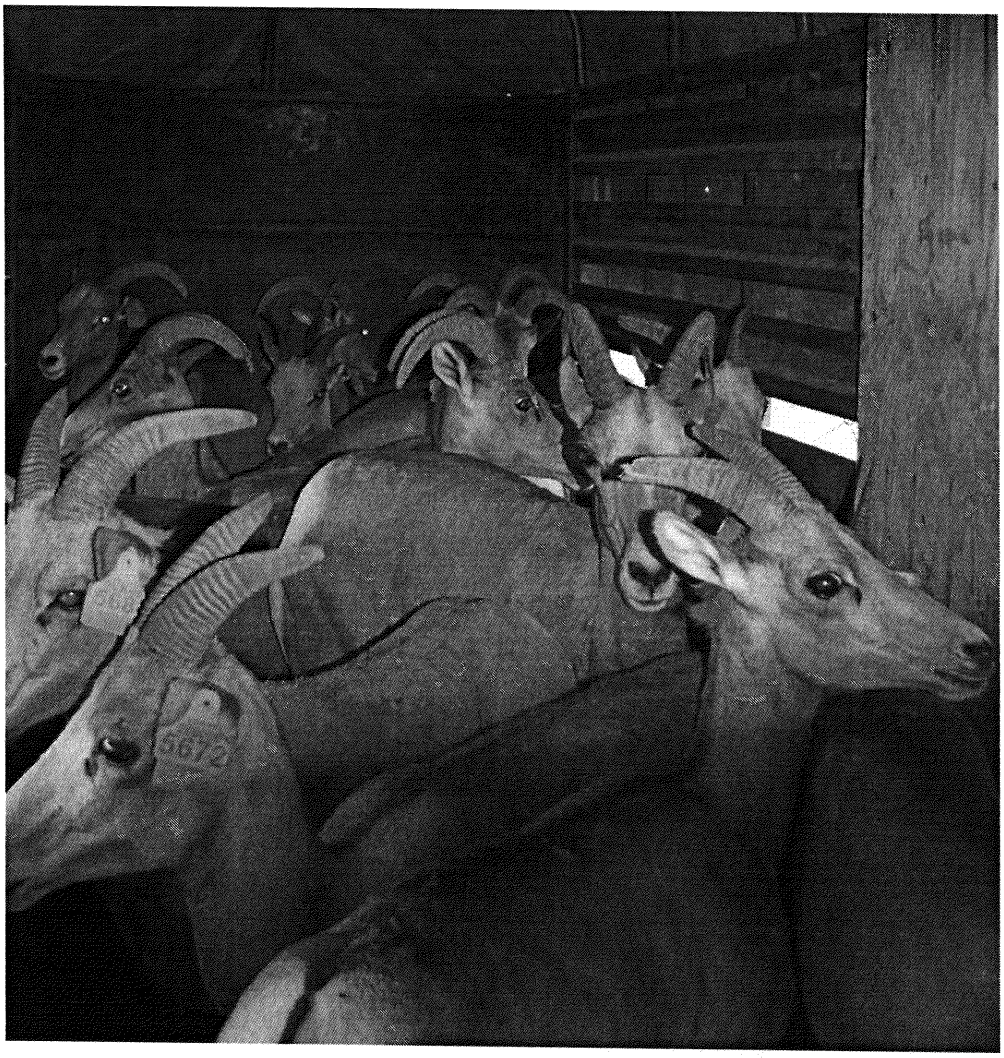

Los ejemplares se mostraron tranquilos dentro del remolque, observándose el sistema de marcaje mediante aretes oficiales con la leyenda de SAGARHPA.

Sin más por el momento y para cualquier aclaración quedo de Usted.

A T E N T A M E N T E

MVZ. FRANCISCO JAVIER CINCO FONTES
ÁREA TÉCNICA DE FAUNA SILVESTRE.

C.c.p.
- **C. Lic. Fausto Aarón Martínez Shiels.-** Director General Forestal y de Fauna Silvestre SAGARHPA.
- **C. C. P. Marco Antonio Valenzuela Martínez.-** Director de Fauna Silvestre SAGARHPA.
- **Archivo.-**