

**Sistema Estatal de Evaluación  
Estado de Situación Financiera  
Instituto Tecnológico Superior de Cajeme  
Al 31 de Diciembre de 2015  
(PESOS)**

ETCA-I-01

**TRIMESTRE: CUARTO DE 2015**

ACTIVO	DICIEMBRE 2015	DICIEMBRE 2014	PASIVO	DICIEMBRE 2015	DICIEMBRE 2014
<b>Activo Circulante</b>			<b>Pasivo Circulante</b>		
Efectivo y Equivalentes	6,375,160.07	5,819,494.03	Cuentas por Pagar a Corto Plazo	54,510,493.32	39,981,434.78
Derechos a Recibir Efectivo o Equivalentes	1,748,636.60	2,122,065.26	Documentos por Pagar a Corto Plazo	-	-
Derechos a Recibir Bienes o Servicios	-	-	Porción a Corto Plazo de la Deuda Pública a Largo Plazo	-	-
Inventarios	-	-	Títulos y Valores a Corto Plazo	-	-
Almacenes	-	-	Pasivos Diferidos a Corto Plazo	-	-
Estimación por Pérdida o Deterioro de Activos Circulantes	-	-	Fondos y Bienes de Terceros en Garantía y/o Administración a Corto Plazo	-	-
Otros Activos Circulantes	-	-	Provisiones a Corto Plazo	-	-
			Otros Pasivos a Corto Plazo	-	-
<b>Total de Activos Circulantes</b>	<b>8,123,796.67</b>	<b>7,941,559.29</b>	<b>Total de Pasivos Circulantes</b>	<b>54,510,493.32</b>	<b>39,981,434.78</b>
<b>Activo No Circulante</b>			<b>Pasivo No Circulante</b>		
Inversiones Financieras a Largo Plazo	1,320,266.55	-	Cuentas por Pagar a Largo Plazo	-	-
Derechos a Recibir Efectivo o Equivalentes a Largo Plazo	-	-	Documentos por Pagar a Largo Plazo	-	-
Bienes Inmuebles, Infraestructura y Construcciones en Proceso	73,857,836.95	72,606,578.00	Deuda Pública a Largo Plazo	-	-
Bienes Muebles	60,346,637.30	58,068,780.43	Pasivos Diferidos a Largo Plazo	-	-
Activos Intangibles	421,713.83	376,713.83	Fondos y Bienes de Terceros en Garantía y/o en Administración a Largo Plazo	-	-
Depreciación, Deterioro y Amortización Acumulada de Bienes	3,699,569.98	1,479,531.93	Provisiones a Largo Plazo	-	-
Activos Diferidos	-	-			
Estimación por Pérdida o Deterioro de Activos no Circulantes	-	-			
Otros Activos no Circulantes	-	-			
<b>Total de Activos No Circulantes</b>	<b>132,246,884.65</b>	<b>129,572,540.33</b>	<b>Total de Pasivos No Circulantes</b>	<b>54,510,493.32</b>	<b>39,981,434.78</b>
<b>Total de Activos</b>	<b>140,370,681.32</b>	<b>137,514,099.62</b>	<b>Total de Pasivo</b>	<b>54,510,493.32</b>	<b>39,981,434.78</b>
			<b>Hacienda Pública/Patrimonio</b>		
			<b>Hacienda Pública/Patrimonio Contribuido</b>		
			Aportaciones	29,316,871.66	29,316,871.66
			Donaciones de Capital	80,576,449.86	80,576,449.86
			Actualización de la Hacienda Pública/Patrimonio	-	-
			<b>Hacienda Pública/Patrimonio Generado</b>		
			Resultados del Ejercicio (Ahorro/ Desahorro)	11,390,754.27	4,133,671.06
			Resultados de Ejercicios Anteriores	12,642,379.25	8,226,985.62
			Revalúos	-	-
			Reservas	-	-
			Rectificaciones de Resultados de Ejercicios Anteriores	-	-
			<b>Exceso o Insuficiencia en la Actualización de la Hacienda Pública/Patrimonio</b>		
			Resultado por Posición Monetaria	-	-
			Resultado por Tenencia de Activos no Monetarios	-	-
			<b>Total Hacienda Pública/Patrimonio</b>	<b>85,860,188.00</b>	<b>97,532,664.84</b>
			<b>Total de Pasivo y Hacienda Pública/Patrimonio</b>	<b>140,370,681.32</b>	<b>137,514,099.62</b>

\*Bajo protesta de decir verdad declaramos que los Estados Financieros y sus notas, son razonablemente correctos y son responsabilidad del emisor.

C.O. INGRESOS DEVENGADOS POR RECAUDAR	SALDO
1.1. 2.2 SUBSIDIO ESTATAL	\$ 5,284,868.00
1.1. 4.2 SUBSIDIO ESTATAL	\$ 31,103,406.78
8.1. 4.15 GOB. EDO (PIFIT OFERTA EDUC)	\$ 7,072,745.00
1.1. 2.16 GOB. EDO (PIFIT APOYO A CALIDAD)	\$ 2,260,836.00
8.1. 4.16 GOB. EDO (PIFIT APOYO A CALIDAD)	\$ 4,925,729.24
8.1. 4.18 GOB. EDO (EDIFICIO B)	\$ 15,000,000.00
<b>TOTAL</b>	<b>\$ 65,647,585.02</b>

ING. MARIO ALEJANDRO GUTIERREZ DE VORE  
SUBDIRECCION DE SERVICIOS ADMINISTRATIVOS

AUTORIZADO POR:  
LIC. GABRIEL BALDENEBRO PATRÓN  
DIRECTOR GENERAL

Sistema Estatal de Evaluación  
Estado de Actividades  
Instituto Tecnológico Superior de Cajeme  
Del 01 de Octubre al 31 de Diciembre de 2015  
(PESOS)

ETCA-I-01-A

TRIMESTRE: CUARTO DE 2015

	<u>DICIEMBRE'2015</u>	<u>DICIEMBRE'2014</u>
<b>INGRESOS Y OTROS BENEFICIOS</b>		
<b>Ingresos de la Gestión:</b>		
Impuestos		
Cuotas y Aportaciones de Seguridad Social		
Contribuciones de Mejoras		
Derechos		
Productos de Tipo Corriente <sup>1</sup>		
Aprovechamientos de Tipo Corriente		
Ingresos por Venta de Bienes y Servicios	31,347,144.37	30,274,814.19
Ingresos no Comprendidos en las Fracciones de la Ley de Ingresos Causados en Ejercicios Fiscales Anteriores Pendientes de Liquidación o Pago		
<b>Participaciones, Aportaciones, Transferencias, Asignaciones, Subsidios y Otras Ayudas</b>		
Participaciones y Aportaciones		
Transferencia, Asignaciones, Subsidios y Otras Ayudas	67,122,775.23	70,308,698.59
<b>Otros Ingresos y Beneficios</b>		
Ingresos Financieros	78,421.00	192,178.26
Incremento por Variación de Inventarios		
Disminución del Exceso de Estimaciones por Pérdida o Deterioro u Obsolescencia		
Disminución del Exceso de Provisiones		
Otros Ingresos y Beneficios Varios	13,907.20	319,201.99
<b>Total de Ingresos y Otros Beneficios</b>	<b>98,562,247.80</b>	<b>101,094,893.03</b>
<b>GASTOS Y OTRAS PÉRDIDAS</b>		
<b>Gastos de Funcionamiento</b>		
Servicios Personales	83,243,504.79	79,839,012.69
Materiales y Suministros	1,977,673.39	2,976,739.36
Servicios Generales	18,427,485.59	18,538,934.24
<b>Transferencia, Asignaciones, Subsidios y Otras Ayudas</b>		
Transferencias Internas y Asignaciones al Sector Público		
Transferencias al Resto del Sector Público		
Subsidios y Subvenciones	1,212,652.15	344,547.26
Ayudas Sociales	2,870,263.10	2,421,930.91
Pensiones y Jubilaciones		
Transferencias a Fideicomisos, Mandatos y Contratos Análogos		
Transferencias a la Seguridad Social		
Donativos	1,385.00	3,164.00
Transferencias al Exterior		
<b>Participaciones y Aportaciones</b>		
Participaciones		
Aportaciones		
Convenios		
<b>Intereses, Comisiones y Otros Gastos de la Deuda Pública</b>		
Intereses de la Deuda Pública		
Comisiones de la Deuda Pública		
Gastos de la Deuda Pública		
Costo por Coberturas		
Apoyos Financieros		
<b>Otros Gastos y Pérdidas Extraordinarias</b>		
Estimaciones, Depreciaciones, Deterioros, Obsolescencia y Amortizaciones	2,220,038.05	1,104,235.63
Provisiones		
Disminución de Inventarios		
Aumento por Insuficiencia de Estimaciones por Pérdida o Deterioro y Obsolescencia		
Aumento por Insuficiencia de Provisiones		
Otros Gastos		
<b>Inversión Pública</b>		
Inversión Pública no Capitalizable		
<b>Total de Gastos y Otras Pérdidas</b>	<b>109,953,002.07</b>	<b>105,228,564.09</b>
<b>Resultados del Ejercicio (Ahorro/Desahorro)</b>	<b>- 11,390,754.27 -</b>	<b>4,133,671.06</b>

<sup>1</sup> No se incluyen: Utilidades e Intereses. Por regla de presentación se revelan como Ingresos Financieros.

El resultado en el ejercicio 2015 se disminuye con respecto al 2014, por la falta de radicación del recurso Estatal autorizado por un monto de \$9,148,819.31

Bajo protesta de decir verdad declaramos que los Estados Financieros y sus notas, son razonablemente correctos y son responsabilidad del emisor.

EMITIDO POR:

ING. MARIO ALEJANDRO GUTIERREZ DE VORE  
SUBDIRECCION DE SERVICIOS ADMINISTRATIVOS

AUTORIZADO POR:

LIC. GABRIEL BALDENERO PATRÓN  
DIRECTOR GENERAL

**Sistema Estatal de Evaluación  
Flujo de Efectivo  
Instituto Tecnológico Superior de Cajeme  
al 31 de Diciembre de 2015  
(PESOS)**

ETCA-I-01-B

**TRIMESTRE: CUARTO DE 2015**

Concepto	DICIEMBRE 2015	DICIEMBRE 2014
<b>Flujos de Efectivo de las Actividades de Operación</b>		
Origen	98,562,247.80	101,094,893.03
Impuestos		
Cuotas y Aportaciones de Seguridad Social		
Contribuciones de mejoras		
Derechos		
Productos de Tipo Corriente		
Aprovechamientos de Tipo Corriente		
Ingresos por Venta de Bienes y Servicios	31,347,144.37	30,274,814.19
Ingresos no Comprendidos en las Fracciones de la Ley de Ingresos Causados en Ejercicios Fiscales Anteriores Pendientes de Liquidación o Pago		
Participaciones y Aportaciones		
Transferencias, Asignaciones y Subsidios y Otras Ayudas	67,122,775.23	70,308,698.59
Otros Orígenes de Operación	92,328.20	511,380.25
Aplicación	107,732,964.02	104,124,328.46
Servicios Personales	83,243,504.79	79,839,012.69
Materiales y Suministros	1,977,673.39	2,976,739.36
Servicios Generales	18,427,485.59	18,538,934.24
Transferencias Internas y Asignaciones al Sector Público		
Transferencias al resto del Sector Público		
Subsidios y Subvenciones	1,212,652.15	344,547.26
Ayudas Sociales	2,870,263.10	2,421,930.91
Pensiones y Jubilaciones		
Transferencias a Fideicomisos, Mandatos y Contratos Análogos		
Transferencias a la Seguridad Social		
Donativos	1,385.00	3,164.00
Transferencias al Exterior		
Participaciones		
Aportaciones		
Convenios		
Otras Aplicaciones de Operación		
<b>Flujos Netos de Efectivo por Actividades de Operación</b>	<b>9,170,716.22</b>	<b>3,029,435.43</b>
<b>Flujos de Efectivo de las Actividades de Inversión</b>		
Origen		
Bienes Inmuebles, Infraestructura y Construcciones en Proceso		
Bienes Muebles		
Otros Orígenes de Inversión		
Aplicación	3,574,115.82	18,445,357.20
Bienes Inmuebles, Infraestructura y Construcciones en Proceso	1,251,258.95	11,104,584.63
Bienes Muebles	2,277,856.87	7,340,772.57
Otras Aplicaciones de Inversión	45,000.00	
<b>Flujos Netos de Efectivo por Actividades de Inversión</b>	<b>3,574,115.82</b>	<b>18,445,357.20</b>
<b>Flujo de Efectivo de las Actividades de Financiamiento</b>		
Origen	946,837.89	45,720,385.77
Endeudamiento Neto	946,837.89	45,720,385.77
Interno	946,837.89	45,720,385.77
Externo		
Otros Orígenes de Financiamiento		
Aplicación	14,247,335.97	-42,302,183.75
Servicios de la Deuda	14,247,335.97	42,302,183.75
Interno	14,247,335.97	42,302,183.75
Externo		
Otras Aplicaciones de Financiamiento		
<b>Flujos netos de Efectivo por Actividades de Financiamiento</b>	<b>13,300,498.08</b>	<b>3,418,202.02</b>
<b>Incremento/Disminución Neta en el Efectivo y Equivalentes al Efectivo</b>	<b>555,666.04</b>	<b>18,056,590.61</b>
<b>Efectivo y Equivalentes al Efectivo al Inicio del Ejercicio</b>	<b>5,819,494.03</b>	<b>23,876,084.64</b>
<b>Efectivo y Equivalentes al Efectivo al Final del Ejercicio</b>	<b>6,375,160.07</b>	<b>5,819,494.03</b>

**Bajo protesta de decir verdad declaramos que los Estados Financieros y sus notas, son razonablemente correctos y son responsabilidad del emisor.**

EMITIDO POR:

ING. MARIO ALEJANDRO GUTIERREZ DE VORE  
SUBDIRECCION DE SERVICIOS ADMINISTRATIVOS

AUTORIZADO POR:

LIC. GABRIEL BALDENEBRO PATRÓN  
DIRECTOR GENERAL

**Sistema Estatal de Evaluación**  
**Estado de Variación en la Hacienda Pública**  
**Instituto Tecnológico Superior de Cajeme**  
**al 31 de Diciembre de 2015**  
**(PESOS)**

ETCA-I-02

**TRIMESTRE: CUARTO DE 2015**

Concepto	Hacienda Pública / Patrimonio Contribuido	Hacienda Pública / Patrimonio Generado de Ejercicio Anteriores	Hacienda Pública / Patrimonio Generado del Ejercicio	Ajustes por Cambios de Valor	Total
<b>Rectificaciones de Resultados de Ejercicios Anteriores</b>					
<b>Patrimonio Neto Inicial Ajustado del Ejercicio</b>	109,915,941.52				109,915,941.52
Aportaciones					
Donaciones de Capital					
Actualización de la Hacienda Pública/Patrimonio	22,620.00				22,620.00
<b>Variaciones de la Hacienda Pública / Patrimonio Neto del Ejercicio</b>					
Resultados del Ejercicio (Ahorro/Desahorro)			-4,133,671.06		-4,133,671.06
Resultados de Ejercicios Anteriores		-8,226,985.62			-8,226,985.62
Revalúos					
Reservas					
<b>Hacienda Pública / Patrimonio Neto Final del Ejercicio 2014</b>	109,893,321.52	-8,226,985.62	-4,133,671.06		97,532,664.84
<b>Cambios en la Hacienda Pública / Patrimonio Neto del Ejercicio 2014</b>					
Aportaciones					
Donaciones de Capital					
Actualización de la Hacienda Pública/Patrimonio					
<b>Variaciones de la Hacienda Pública / Patrimonio Neto del Ejercicio</b>					
Resultados del Ejercicio (Ahorro/Desahorro)			-11,390,754.27		-11,390,754.27
Resultados de Ejercicios Anteriores		-281,722.57			-281,722.57
Revalúos					
Reservas					
<b>Saldo Neto en la Hacienda Pública / Patrimonio 2015</b>	109,893,321.52	-12,642,379.25	-11,390,754.27		85,860,188.00

Bajo protesta de decir verdad declaramos que los Estados Financieros y sus notas, son razonablemente correctos y son responsabilidad del emisor.

EMITIDO POR:

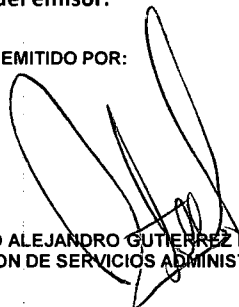

ING. MARIO ALEJANDRO GUTIERREZ DE VORE  
 SUBDIRECCION DE SERVICIOS ADMINISTRATIVOS

AUTORIZADO POR:



LIC. GABRIEL BALDENEGRO PATRÓN  
 DIRECTOR GENERAL

**Sistema Estatal de Evaluación**  
**Estado de Cambios en la Situación Financiera**  
**Instituto Tecnológico Superior de Cajeme**  
**al 31 de Diciembre de 2015**  
(PESOS)

ETCA-I-03

TRIMESTRE: TERCERO DE 2015

	Origen (DIC'2015 - DIC'2014)	Aplicación
<b>Activo</b>		
<b>Activo Circulante</b>		+
Efectivo y Equivalentes		555,666.04
Derechos a Recibir Efectivo o Equivalentes	373,428.66	
Derechos a Recibir Bienes o Servicios		
Inventario		
Almacenes		
Estimación por Pérdida o Deterioro de Activos Circulantes		
Otros Activos Circulantes		
<b>Activo No Circulante</b>		
Inversiones Financieras a Largo Plazo		1,320,266.55
Derechos a Recibir Efectivo o Equivalentes a Largo Plazo		
Bienes Inmuebles, Infraestructura y Construcciones en Proceso		1,251,258.95
Bienes Muebles		2,277,856.87
Activos Intangibles		45,000.00
Depreciación, Deterioro y Amortización Acumulada de Bienes	2,220,038.05	
Activos Diferidos		
Estimación por Pérdida o Deterioro de Activos no Circulantes		
Otros Activos no Circulantes		
<b>Pasivo</b>	(DIC'2015 - DIC'2014)	
<b>Pasivo Circulante</b>	+	-
Cuentas por Pagar a Corto Plazo	14,529,058.54	
Documentos por Pagar a Corto Plazo		
Porción a Corto Plazo de la Deuda Pública a Largo Plazo		
Títulos y Valores a Corto Plazo		
Pasivos Diferidos a Corto Plazo		
Fondos y Bienes de Terceros en Garantía y/o Administración a Corto Plazo		
Provisiones a Corto Plazo		
Otros Pasivos a Corto Plazo		
<b>Pasivo No Circulante</b>		
Cuentas por Pagar a Largo Plazo		
Documentos por Pagar a Largo Plazo		
Deuda Pública a Largo Plazo		
Pasivos Diferidos a Largo Plazo		
Fondos y Bienes de Terceros en Garantía y/o en Administración a Largo Plazo		
Provisiones a Largo Plazo		
<b>HACIENDA PUBLICA/PATRIMONIO</b>	(DIC'2015 - DIC'2014)	
<b>Hacienda Pública/Patrimonio Contribuido</b>	+	-
Aportaciones		
Donaciones de Capital		
Actualización de la Hacienda Pública/Patrimonio		
<b>Hacienda Pública/Patrimonio Generado</b>		
Resultados del Ejercicio (Ahorro/ Desahorro)		11,390,754.27
Resultados de Ejercicios Anteriores		281,722.57
Revalúos		
Reservas		
Rectificaciones de Resultados de Ejercicios Anteriores		
<b>Excesos o Insuficiencia en la Actualización de la Hacienda Pública/Patrimonio</b>		
Resultado por Posición Monetaria		
Resultado por Tenencia de Activos no Monetarios		

**Bajo protesta de decir verdad declaramos que los Estados Financieros y sus notas, son razonablemente correctos y son responsabilidad del emisor.**

EMITIDO POR:

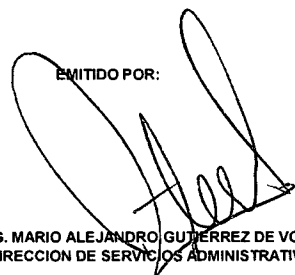

ING. MARIO ALEJANDRO GUTIÉRREZ DE VORE  
SUBDIRECCION DE SERVICIOS ADMINISTRATIVOS

AUTORIZADO POR:



LIC. GABRIEL BALDENE BRO PATRÓN  
DIRECTOR GENERAL

Sistema Estatal de Evaluación  
Informe sobre Pasivos Contingentes  
Instituto Tecnológico Superior de Cajeme  
al 31 de Diciembre de 2015  
(PESOS)

ETCA-I-04

TRIMESTRE: CUARTO DEL 2015

A Corto Plazo

NO APLICA

A Mediano Plazo

NO APLICA

**INFORME SOBRE PASIVOS CONTINGENTES:** Informar las obligaciones que tienen su origen en hechos específicos e independientes del pasado que en el futuro pueden ocurrir o no, y de acuerdo con lo que acontezca, desaparecen o se convierten en pasivos reales por ejemplo, juicios, garantías, avales, costos de planes de pensiones, jubilaciones, etc.

A Largo Plazo

NO APLICA

Bajo protesta de decir verdad declaramos que los Estados Financieros y sus notas, son razonablemente correctos y son responsabilidad del emisor.

EMITIDO POR:

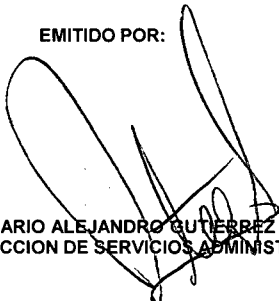

ING. MARIO ALEJANDRO GUTIERREZ DE VORE  
SUBDIRECCION DE SERVICIOS ADMINISTRATIVOS

AUTORIZADO POR:

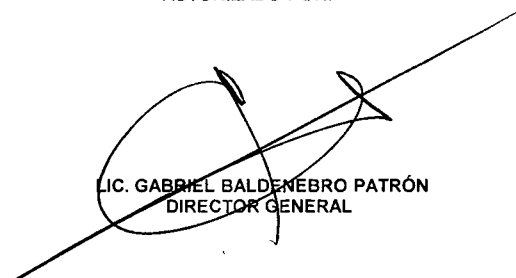

LIC. GABRIEL BALDENE BRO PATRÓN  
DIRECTOR GENERAL

Sistema Estatal de Evaluación  
Notas a los Estados Financieros  
Instituto Tecnológico Superior de Cajeme

TRIMESTRE: CUARTO DE 2015

Al 31 de Diciembre de 2015  
(PESOS)

**NOTAS DE DESGLOCE****1.-NOTAS AL ESTADO DE SITUACION FINANCIERA****ACTIVO****EFFECTIVO Y EQUIVALENTES****1.- Efectivo y Equivalente a Corto Plazo.**

CAJA	<u>\$ 5,000.00</u>
BBVA BANCOMER (PROPIOS)	4,267,081.68
BBVA BANCOMER (SUBSIDIO)	1,345,577.98
SANTANDER SERFIN	25,314.65
BANAMEX DONATIVOS	29,998.03
BBVA BANCOMER (PROMEP)	100,251.13
BBVA BANCOMER (CONACYT)	521,000.00
BBVA BANCOMER (SINED)	
BBVA BANCOMER (DGEST)	80,936.60
<b>BANCOS E INVERSIONES</b>	<u><b>\$ 6,370,160.07</b></u>
<b>EFFECTIVO Y EQUIVALENTES</b>	<u><b>\$ 6,375,160.07</b></u>

**DERECHOS A RECIBIR EFFECTIVO Y EQUIVALENTES, BIENES O SERVICIOS****2.- Contribuciones por Recuperar**

ISR RETENCIONES PAGADAS	152,948.17
CREDITO AL SALARIO	69,530.99
<b>CONTRIBUCIONES POR RECUPERAR</b>	<u><b>\$ 222,479.16</b></u>

**3.-Cuentas por Cobrar.**

Al 31 de Diciembre de 2015 la cuenta de deudores diversos queda con un saldo de \$61,711.54 los cuales se integran de la siguiente manera:

**Sistema Estatal de Evaluación  
Notas a los Estados Financieros  
Instituto Tecnológico Superior de Cajeme**

TRIMESTRE: CUARTO DE 2015

Al 31 de Diciembre de 2015  
(PESOS)

DEUDOR	IMPORTE	PLAZO
ALBERTO RAMIREZ TREVIÑO	262.40	90 DIAS
IVONNE ALEJANDRA CHAVEZ	295.77	90 DIAS
BRUNO PABLOS LUGO	500.00	90 DIAS
LUIS ALBERTO LIMON	706.00	90 DIAS
MARIELA RUBI NAVARRO	910.00	90 DIAS
AUREO ARELLANO LOPEZ	1,098.00	90 DIAS
MANUEL RAMIREZ LOPEZ	1,098.00	90 DIAS
ALBINA AREVALO FELIX	1,098.00	90 DIAS
MANUELA RUIZ CASTRO	1,286.00	90 DIAS
FERNANDA CHONG TOLEDO	1,286.00	90 DIAS
RAMIREZ GUTIERREZ MARIA	2,080.87	90 DIAS
BERNARDO MORALES CERVANTES	2,602.00	90 DIAS
JOSE LUIS LIZARRAGA RUBIO	2,790.00	90 DIAS
GERARDO GUEVARA MARTINEZ	3,349.96	90 DIAS
FERNANDO ORDUÑA	3,402.77	90 DIAS
VALERIA JAVALERA RINCON	3,402.77	90 DIAS
MIGUEL AYON	13,250.00	90 DIAS
COMISION FEDERAL DE ELEC	22,293.00	90 DIAS

En cuentas de orden se refleja un adeudo por parte del Gobierno del Estado de Sonora por la cantidad de \$65,647,585.02 los cuales \$36,388,274.78 corresponden a subsidio, \$7,072,745.00 a PIFIT Oferta educativa, \$2,260,836.00 y \$4,925,729.24 a PIFIT Apoyo a la Calidad, \$15,000,000.00 apoyo para Edificio 8.

En las cuentas por cobrar por inscripciones se refleja un saldo de \$1,462,917.90 correspondiente al adeudo del alumnado inscrito en el semestre Agosto-Diciembre de 2015. Por concepto de residencias profesionales Pespsico cierran con un saldo de \$1,528.00.

#### 4.- BIENES MUEBLES, INMUEBLES E INTANGIBLES

Al 31 de Diciembre se tiene en Bienes inmuebles la cantidad de \$73,857,836.95. Los bienes muebles cerraron con un importe de \$60,346,637.30 y una depreciación en el ejercicio por \$3,517,187.82 con respecto a los activos intangible cierra con un saldo de \$421,713.83 y una depreciación por \$182,382.16.



**Sistema Estatal de Evaluación  
Notas a los Estados Financieros  
Instituto Tecnológico Superior de Cajeme**

TRIMESTRE: CUARTO DE 2015

Al 31 de Diciembre de 2015  
(PESOS)

**PASIVO****CUENTAS Y DOCUMENTOS POR PAGAR**

## 1.-Documentos por pagar a un vencimiento menor o igual a 365 días.

1	GUADALUPE PUENTES EUAN	100.00	22	EVENTOS FIESTA CLUB SA D	9,347.28
2	LUZ GUADALUPE MANZANILLA	696.00	23	GLADYS ROCIO NUÑEZ	9,930.00
3	VICTOR HUGO DOMITSU KONO	696.00	24	EDICIONES DEL LIRIO SA D	11,120.34
4	MIRIAM IRASEMA PADILLA	850.00	25	JOSE LUIS QUEZADA FIGUER	12,039.60
5	LUIS ANTONIO LOPEZ GARCIA	2,438.11	26	IMPULSORA COMERCIAL	12,178.00
6	MOTEL SAN JORGE	2,508.00	27	SUMILAB	12,557.70
7	PEDRO MARTIN FUENTES OSO	2,523.00	28	ERNESTO GARCIA MAYTORENA	12,662.56
8	MACROBACTER	2,544.80	29	OPTICA MAYER	12,712.00
9	PEDRO ANTONIO GUZMAN VAL	2,552.00	30	SERVICIOS ALERMA,S.C.	14,356.00
10	ADRIAN MANJARREZ ECHAVAR	3,540.40	31	RAUL HERNAN GUTIERREZ GR	17,534.24
11	JOSE RAMON VALENZUELA SI	3,636.00	32	CARVEL INGENIERIA S DE R	22,040.00
12	LUIS PABLOS GALAVIZ(OPTI	3,750.00	33	MALUMEX SA DE CV	23,984.09
13	ANGEL ROMAN VILLARREAL	3,799.00	34	PLOMERIA Y FERRETERIA LA	40,603.55
14	DEX DEL NOROESTE SA DE C	3,845.64	35	MARIA DE LOURDES GARCIA	41,780.00
15	LIBRERIAS GONVILL	4,381.00	36	S & S SISTEMAS INTEGRALE	45,623.18
16	ELSA ZAZUETA GUTIERREZ	4,833.01	37	TELEFONOS DE MEXICO SA D	53,891.63
17	BERNARDO MORALES	5,736.72	38	SPD SEGURIDAD PRIVADA DE	56,391.20
18	CENEVAL	7,979.00	39	OTITESCA	60,458.09
19	MOTEL COSTA DE ORO	8,010.82	40	ESTUDIOS PROFESIONALES D	69,600.00
20	AIDA LUZ LOPEZ ALVAREZ	8,589.49	41	EMC CUALITY	207,321.10
21	SALVADOR VILLEGAS OJEDA	9,084.40	42	COMERCIAL SANITARIA	256,284.88
				<b>PROVEEDORES</b>	<b><u>\$ 1,084,508.83</u></b>

1	JOSE DE JESUS SORTILLON	388.84
2	ALEJANDRO JACOBO CASTELO	1,989.37
3	JUAN JOSE DELFIN VAZQUEZ	2,231.32
4	ERNESTO ALONSO CARLOS MA	4,949.31
5	MARIA LUISA HERRERA LOPE	10,716.12
6	FLORENTINO RUIZ CERVANTE	59,765.58
7	LUIS ENRIQUE VASQUEZ SIL	188,396.87
8	PATRICIA CANDIA MOLINA	278,290.50
9	LILIA BEATRIZ NAVARRO	388,852.49

**ACREEDORES****\$ 935,580.40**

1	10% RETENIDO (PAGADO)	34,465.60
2	10% RETENIDO (POR PAGAR)	26,032.80
3	I.S.P.T.	296,545.65
4	DESCUENTO ISSSTESON	42,788,122.33

**RETENCIONES Y  
CONTRIBUCIONES****\$ 43,145,166.38**

1	LINEA MAGISTERIAL	881.62
2	FOVI ITESCA	1,065,910.28
3	FOAH ITESCA	432.38
4	CREDITO EDUCATIVO	7,476.48
5	OTITESCA	2,559.91

6	SUTITESCA	35,795.20
7	FOAH	394,744.45
8	FORE	7,102,633.25
9	NEPTALI MARCIAL CHAVEZ	3,284.14
10	CONAGUA	731,520.00

**OTRAS CUENTAS POR PAGAR****\$ 9,345,237.71**

**Sistema Estatal de Evaluación  
Notas a los Estados Financieros  
Instituto Tecnológico Superior de Cajeme**

TRIMESTRE: CUARTO DE 2015

Al 31 de Diciembre de 2015  
(PESOS)

**2.- NOTAS AL ESTADO DE ACTIVIDADES****1.-INGRESOS DE GESTION**

Durante el periodo Enero-Diciembre'2015 se registraron los siguientes ingresos:

Subsidio Federal	40,373,679.07
Subsidio Estatal	22,725,194.69
Ingresos Propios	31,439,472.57
Proyectos(Conacyt, profordem, cobre del mayo, prodep)	<u>4,023,901.47</u>
Total de Ingresos	<u>\$ 98,562,247.80</u>

**2.- GASTOS Y OTRAS PÉRDIDAS**

Se aplicaron al tercer trimestre \$109,953,002.07 de gastos de operación, los cuales se integran de la siguiente manera:

Gastos propios	21,446,044.76
Gastos de Subsidio	84,206,606.66
Proyectos	<u>4,300,350.65</u>
Total de Gastos	<u>\$ 109,953,002.07</u>

**3.- NOTAS AL ESTADO DE VARIACION EN LA HACIENDA PÚBLICA****MODIFICACIONES AL PATRIMONIO GENERADO**

Las modificaciones realizadas al patrimonio generado fueron en la cuenta de resultados de ejercicios anteriores por la cantidad de \$281,722.57.

**Sistema Estatal de Evaluación  
Notas a los Estados Financieros  
Instituto Tecnológico Superior de Cajeme**

TRIMESTRE: CUARTO DE 2015

Al 31 de Diciembre de 2015  
(PESOS)

**4.- ESTADO DE FLUJO DE EFECTIVO**

1.- Análisis del saldo inicial y final que figuran en el estado de flujo de efectivo.

	DICIEMBRE'2015	DICIEMBRE'2014
EFFECTIVO	5,000.00	5,000.00
EFFECTIVO EN BANCOS -TESORERIA	2,250,149.02	5,650,668.06
EFFECTIVO EN BANCOS -DEPENDENCIAS		
INVERSIONES TEMPORALES(HASTA 3 MESES)	4,120,011.05	163,825.97
FONDOS CON AFECTACION ESPECIFICA		
<b>TOTAL EFECTIVO Y EQUIVALENTES</b>	<b>6,375,160.07</b>	<b>5,819,494.03</b>

2.- Detalle de las adquisiciones de bienes muebles e inmuebles

<b>ADQUISICIONES DE BIENES MUEBLES E INMUEBLES OCTUBRE-DICIEMBRE 2015</b>	
<b>PROPIOS</b>	
MOB Y EQUIPO PARA ECUELAS	19,836.00
MAQ Y EQP INDUSTRIAL	9,183.27
HERRAMIENTAS	7,730.63
<b>TOTAL</b>	<b>\$ 36,749.90</b>
<b>PROMEP</b>	
BIENES INFORMATICOS	9,999.00
<b>TOTAL</b>	<b>\$ 9,999.00</b>
<b>DGEST</b>	
MOB Y EQUIPO PARA ECUELAS	55,630.00
<b>TOTAL</b>	<b>\$ 55,630.00</b>
<b>CONACYT CEDUS</b>	
MOBILIARIO	43,578.21
BIENES INFORMATICOS	238,017.94
EQ Y APARATOS AUDIOVISUA	13,532.85
CAMARAS FOTOGRAFICAS Y D	3,625.00
SOFTWARE	45,000.00
<b>TOTAL</b>	<b>\$ 343,754.00</b>
<b>TOTAL GENERAL</b>	<b>\$ 446,132.90</b>

**Sistema Estatal de Evaluación  
Notas a los Estados Financieros  
Instituto Tecnológico Superior de Cajeme**

TRIMESTRE: CUARTO DE 2015

Al 31 de Diciembre de 2015  
(PESOS)

## 3.- Conciliación de los flujos de efectivo netos de las actividades de operación.

**INSTITUTO TECNOLOGICO SUPERIOR DE CAJEME  
CONCILIACION DE LOS FLUJOS DE EFECTIVO**

	DICIEMBRE 2015	DICIEMBRE 2014
AHORRO /DESAHORRO ANTES DE RUBROS EXTRAORDINARIOS	-11,672,476.84	- 4,397,022.09
OBRA EN PROCESO		
MOVIMIENTOS DE PARTIDAS O RUBROS QUE NO AFECTAN AL EFECTIVO		
( INCREMENTO ) DISMINUCION CTAS POR COBRAR	403,171.30	1,977,583.72
( INCREMENTO ) DISMINUCION PAGOS ANTICIPADO:	-29,742.64	37,749.36
INCREMENTO (DISMINUCION) CTAS POR PAGAR	14,529,058.54	-212,731.81
<b>INVERSION</b>		
FIDEICOMISO	1,320,266.55	-
DEPRECIACION	-2,220,038.05	
BIENES INMUEBLES	1,251,258.95	
MOBILIARIO Y EQUIPO	2,322,856.87	2,140,331.42
AUMENTO ( DISMINUCION ) DE EFECTIVO	555,666.04	- 4,734,752.24
EFECTIVO AL INICIAR EL PERIODO	5,819,494.03	10,554,246.27
<b>EFECTIVO AL FINALIZAR EL PERIODO</b>	<b>6,375,160.07</b>	<b>5,819,494.03</b>

**NOTAS DE MEMORIA**

## CUENTAS DE INGRESOS:

<b>CUENTAS DE ORDEN DE INGRESOS PERIODO OCTUBRE-DICIEMBRE 2015</b>		
Catalogo	Debe	Haber
LEY DE INGRESOS DEVENGADO	30,105,563.44	17,587,046.19
LEY DE INGRESOS RECAUDADO		30,105,563.44

Sistema Estatal de Evaluación  
Notas a los Estados Financieros  
Instituto Tecnológico Superior de Cajeme

TRIMESTRE: CUARTO DE 2015

Al 31 de Diciembre de 2015  
(PESOS)

Al 31 de Diciembre en cuentas de orden se reflejan ingresos pendientes de recaudar por la cantidad de \$67,112,030.92 los cuales corresponden a los siguientes conceptos:

<b>Gobierno del Estado de Sonora</b>		<b>\$ 65,647,585.02</b>
Subsidio Estatal	31,103,406.78	
Subsidio Estatal	5,284,868.00	
PIFIT (Oferta Educativa)	7,072,745.00	
PIFIT (Apoyo Calidad)	4,925,729.24	
PIFIT (Apoyo Calidad)	2,260,836.00	
Edificio 8	<u>15,000,000.00</u>	
<b>Pepsico</b>		<b>1,528.00</b>
<b>Inscripción</b>		<b><u>1,462,917.90</u></b>
<b>Total</b>		<b><u><u>\$ 67,112,030.92</u></u></b>

## Cuentas de Egresos

Cuentas de Orden de Egresos Periodo Octubre-Diciembre' 2015		
Catalogo	Debe	Haber
PRESUPUESTO EGRESOS COMPROMETIDO	30,296,389.20	30,296,389.20
PRESUPUESTO EGRESOS DEVENGADO	30,296,389.20	28,958,828.08
PRESUPUESTO EGRESOS EJERCIDO	28,859,285.82	28,933,808.32
PRESUPUESTO EGRESOS PAGADO	28,929,389.61	

Al 31 de Diciembre de 2015  
(PESOS)

## **NOTAS ADMINISTRATIVAS**

### **1. Introducción.**

El objetivo del presente documento es la revelación del contexto y de los aspectos económicos-financieros más relevantes que influyeron en las decisiones del período, y que deberán ser considerados en la elaboración de los estados financieros para la mayor comprensión de los mismos y sus particularidades.

Aquí se informa y explica la respuesta del gobierno a las condiciones relacionadas con la información financiera de cada período de gestión; además, de exponer aquellas políticas que podrían afectar la toma de decisiones en periodos posteriores.

### **2. Panorama Económico y Financiero.**

El Instituto Tecnológico Superior de Cajeme, ha estado operando en condiciones financieras complicadas ya que no recibe desde el ejercicio 2012 el presupuesto total autorizado por parte del Gobierno Estatal, lo que lo ha colocado en una situación de endeudamiento principalmente con el ISSSTESON, punto que ha sido causa de Observaciones por los órganos fiscalizadores y demandas al respecto.

### **3. Autorización e Historia.**

- a) Fecha de creación de ente: 25 de Noviembre de 1996
- b) Principales cambios en su estructura

Sistema Estatal de Evaluación  
 Notas a los Estados Financieros  
 Instituto Tecnológico Superior de Cajeme

TRIMESTRE: CUARTO DE 2015

Al 31 de Diciembre de 2015  
 (PESOS)

ORGANIGRAMA ANTERIOR

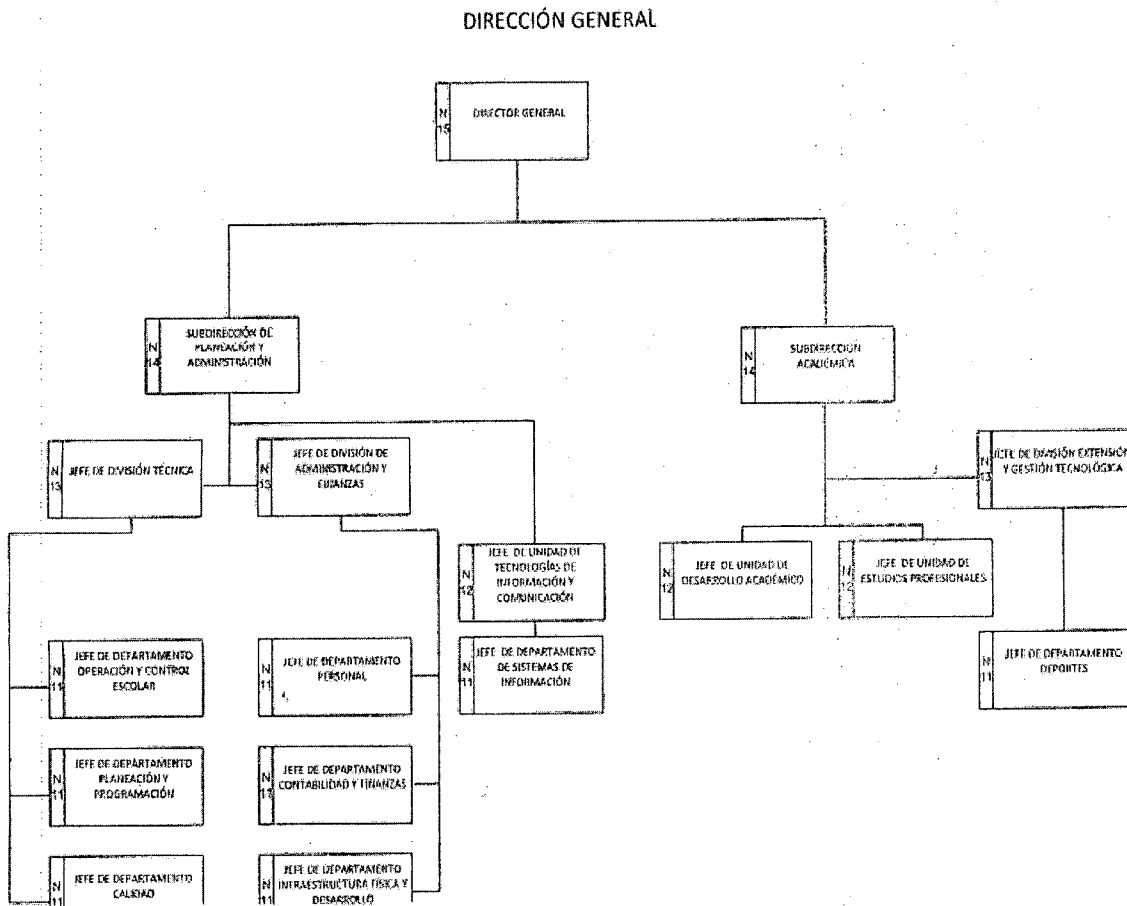

Sistema Estatal de Evaluación  
Notas a los Estados Financieros  
Instituto Tecnológico Superior de Cajeme

TRIMESTRE: CUARTO DE 2015

Al 31 de Diciembre de 2015  
(PESOS)

## ORGANIGRAMA ACTUAL

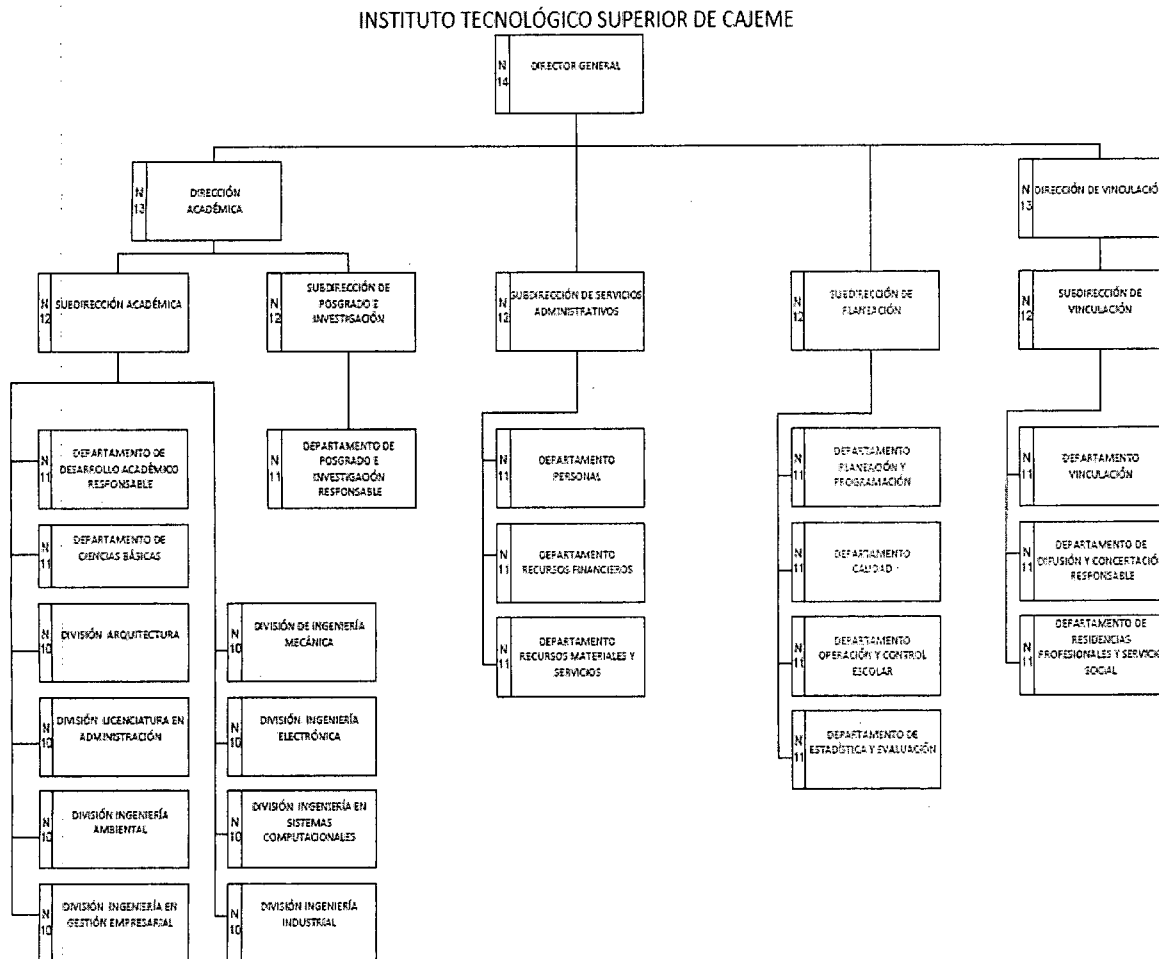

## 4. Organización y Objeto Social.

a) Objeto Social: La formación integral de individuos críticos y autorregulados; con conciencia social y nacionalista; para convertirse en profesionales de alta calidad académica y moral.

Contribuir a la generación del conocimiento a través de la docencia, la investigación y la extensión.

Garantizar las condiciones y oportunidades para el desarrollo y la superación constante de su personal

b) Principal Actividad: Educación

c) Ejercicio Fiscal: 2015

d) Régimen jurídico: No Contribuyente

e) Consideraciones fiscales del ente: El Instituto tiene la única obligación de retener y enterar las retenciones a empleados y por servicios profesionales



Sistema Estatal de Evaluación  
Notas a los Estados Financieros  
Instituto Tecnológico Superior de Cajeme

TRIMESTRE: CUARTO DE 2015

Al 31 de Diciembre de 2015  
(PESOS)

## f) Estructura Organizacional Básica:

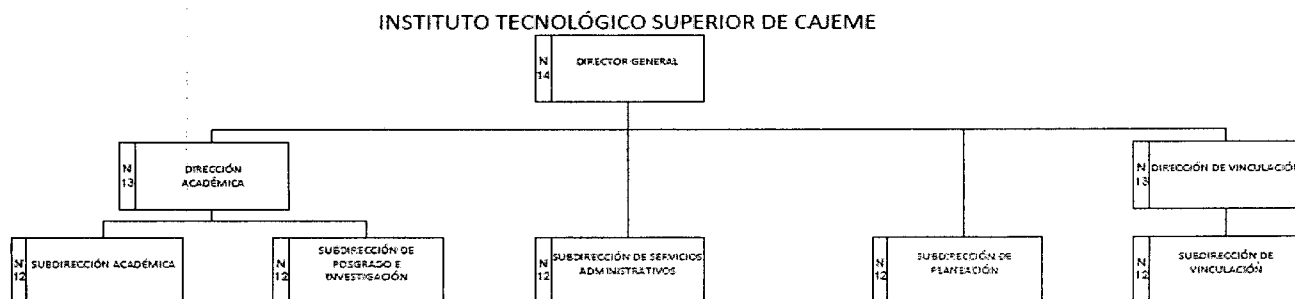

## g) Fideicomisos mandatos y análogos de los cuales es fideicomitente o fideicomisario:

- 1) SEP PRODEP ITS CAJEME
- 2) SEP PRODEP 2015

## 5. Bases de Preparación de los Estados Financieros.

- 1) SUSTANCIA ECONOMICA
- 2) ENTES PUBLICOS
- 3) EXISTENCIA PERMANENTE
- 4) REVELACION SUFICIENTE
- 5) IMPORTANCIA RELATIVA
- 6) REGISTRO E INTEGRACION PRESUPUESTARIA
- 7) CONSOLIDACION DE LA INFORMACION FINANCIERA
- 8) DEVENGO CONTABLE
- 9) VALUACION
- 10) DUALIDAD ECONOMICA
- 11) CONSISTENCIA

\*Manual de Contabilidad Gubernamental CONAC

## 6. Políticas de Contabilidad Significativas.

Procedimientos de Solicitud de Recursos del Manual de Procedimientos PDA20

Procedimiento comprobación de los Recursos del Manual de Procedimientos PDA21

Cancelación de cheques por antigüedad

Los pagos superiores a \$2,000.00 solo se otorgan a nombre del proveedor

## 7. Posición en Moneda Extranjera y Protección por Riesgo Cambiario.

NO APLICA

Sistema Estatal de Evaluación  
Notas a los Estados Financieros  
Instituto Tecnológico Superior de Cajeme

TRIMESTRE: CUARTO DE 2015

Al 31 de Diciembre de 2015  
(PESOS)

8. Reporte Analítico del Activo.

a) Vida útil o porcentajes de depreciación.

**Sistema Estatal de Evaluación  
Notas a los Estados Financieros  
Instituto Tecnológico Superior de Cajeme**

TRIMESTRE: CUARTO DE 2015

Al 31 de Diciembre de 2015  
(PESOS)

Concepto	Años de vida útil	% de depreciación anual
<b>BIENES INMUEBLES, INFRAESTRUCTURA Y CONSTRUCCIONES EN PROCESO</b>		
Viviendas	50	2
Edificios No Habitacionales	30	3.3
Infraestructura	25	4
Otros Bienes Inmuebles	20	5
<b>BIENES MUEBLES</b>		
<b>Mobiliario y Equipo de Administración</b>		
Muebles de Oficina y Estantería	10	10
Muebles, Excepto De Oficina Y Estantería	10	10
Equipo de Cómputo y de Tecnologías de la Información	3	33.3
Otros Mobiliarios y Equipos de Administración	10	10
<b>Mobiliario y Equipo Educativo y Recreativo</b>		
Equipos y Aparatos Audiovisuales	3	33.3
Aparatos Deportivos	5	20
Cámaras Fotográficas y de Video	3	33.3
Otro Mobiliario y Equipo Educativo y Recreativo	5	20
<b>Equipo e Instrumental Médico y de Laboratorio</b>		
Equipo Médico y de Laboratorio	5	20
Instrumental Médico y de Laboratorio	5	20
<b>Equipo de Transporte</b>		
Automóviles y Equipo Terrestre	5	20
Carrocerías y Remolques	5	20
Equipo Aeroespacial	5	20
Equipo Ferroviario	5	20
Embarcaciones	5	20
Otros Equipos de Transporte	5	20
<b>Equipo de Defensa y Seguridad<sup>1</sup></b>		
<b>Maquinaria, Otros Equipos y Herramientas</b>		
Maquinaria y Equipo Agropecuario	10	10
Maquinaria y Equipo Industrial	10	10
Maquinaria y Equipo de Construcción Industrial y Comercial	10	10
Equipo de Comunicación y Telecomunicación	10	10
Equipos de Generación Eléctrica, Aparatos y Accesorios Eléctricos	10	10
Herramientas y Máquinas-Herramienta	10	10
Otros Equipos	10	10
<b>Activos Biológicos</b>		
Bovinos	5	20
Porcinos	5	20
Aves	5	20
Ovinos y Caprinos	5	20
Peces y Acuicultura	5	20
Equinos	5	20
Especies Menores y de Zoológico	5	20
Arboles y Plantas	5	20
Otros Activos Biológicos	5	20

Sistema Estatal de Evaluación  
Notas a los Estados Financieros  
Instituto Tecnológico Superior de Cajeme

TRIMESTRE: CUARTO DE 2015

Al 31 de Diciembre de 2015  
(PESOS)

8. Reporte Analítico del Activo.  
b) Reporte Analítico del Activo:

Sistema Estatal de Evaluación  
Estado Analítico del Activo  
Instituto Tecnológico Superior de Cajeme  
al 31 de Diciembre de 2015

ETCA-I-06

(PESOS)

TRIMESTRE: CUARTO DE 2015

Concepto	Saldo Inicial 1	Cargos del Periodo 2	Abonos del Periodo 3	Saldo Final 4 (1+2-3)	Variación del Periodo (4-1)
<b>ACTIVO</b>	<b>137,514,099.62</b>	<b>230,909,610.91</b>	<b>228,053,029.21</b>	<b>140,370,681.32</b>	<b>2,856,581.70</b>
<b>Activo Circulante</b>					
Efectivo y Equivalentes	5,819,494.03	176,312,685.27	175,757,019.23	6,375,160.07	555,666.04
Derechos a Recibir Efectivo o Equivalentes	2,122,065.26	48,608,955.90	48,982,384.56	1,748,636.60	373,428.66
Derechos a Recibir Bienes o Servicios	-	-	-	-	-
Inventarios	-	-	-	-	-
Almacenes	-	-	-	-	-
Estimación por Pérdida o Deterioro de Activos Circulantes	-	-	-	-	-
Otros Activos Circulantes	-	-	-	-	-
<b>Activo No Circulante</b>					
Inversiones Financieras a Largo Plazo	-	2,413,853.92	1,093,587.37	1,320,266.55	1,320,266.55
Derechos a Recibir Efectivo o Equivalentes a Largo Plazo	-	-	-	-	-
Bienes Inmuebles, Infraestructura y Construcciones en Proceso	72,606,578.00	1,251,258.95	-	73,857,836.95	1,251,258.95
Bienes Muebles	58,068,780.43	2,277,856.87	-	60,346,637.30	2,277,856.87
Activos Intangibles	376,713.83	45,000.00	-	421,713.83	45,000.00
Depreciación, Deterioro y Amortización Acumulada de Bienes	- 1,479,531.93	-	2,220,038.05	- 3,699,569.98	- 2,220,038.05
Activos Diferidos	-	-	-	-	-
Estimación por Pérdida o Deterioro de Activos no Circulantes	-	-	-	-	-
Otros Activos no Circulantes	-	-	-	-	-

## 9. Fideicomisos Mandatos y Análogos.

**FIDEICOMISOS MANDATOS Y ANALOGOS**  
**PERIODO OCTUBRE-DICIEMBRE'2015**

Catálogo	Saldo ANTERIOR	Debe	Haber	Saldo ACTUAL
SEP PRODEP ITSCAJEME	342,759.38	135,000.00	-22,040.00	\$ 499,799.38
SEP PRODEP 2015	-	1,512,985.92	692,518.75	\$ 820,467.17
Fideicomisos Mandatos y Análogos	<b>\$ 342,759.38</b>	<b>\$ 1,647,985.92</b>	<b>\$ 670,478.75</b>	<b>\$ 1,320,266.55</b>

Sistema Estatal de Evaluación  
Notas a los Estados Financieros  
Instituto Tecnológico Superior de Cajeme

TRIMESTRE: CUARTO DE 2015

Al 31 de Diciembre de 2015  
(PESOS)

## 10. Reporte de la Recaudación.

**RELACION DE INGRESOS PROPIOS  
DEL 01 OCTUBRE AL 31 DE DICIEMBRE**

DIPLOMADO EN DOCENCIA	500.00
SIMPOSIUM, CONGRESOS	560.00
CURSO DE ITALIANO	600.00
EXAMEN ACREDITA FRANCES	650.00
INSCRIPCION ALAMOS	870.00
CERTIFICACION Y LEGALIZACION	1,500.00
TRAMITES DE TITULACION	5,000.00
CERTIFICADO DE ESTUDIOS	5,380.00
EXAMEN ACREDITACION INGLES	7,150.00
CURSO DE FRANCES	7,822.00
OTROS INGRESOS	10,503.25
CONSTANCIA CON CALIFICACION	11,000.00
DIPLOMADO DE INGLES	11,079.00
SERVICIOS DE ENSEÑANZA	12,610.94
EXAMEN UBICACION INGLES	13,780.00
MAESTRIA EN ADMINISTRACION	14,301.00
REINGRESOS O EQUIVALENCIA	20,290.00
INSCRIPCION VICAM	21,253.00
ASESORIA CADI (CENTRO IDIOMAS)	28,875.00
MAESTRIA EN CIENCIAS DE LA EDUC.	29,180.00
CURSO DE INGLES	34,231.00
EXAMEN EXTRAORDINARIO	81,750.00
PROCESO DE INSCRIPCION	86,460.00
CONSTANCIA SIN CALIFICACION	94,605.00
MAESTRIA EN MECATRONICA	160,038.00
RESIDENCIAS	139,428.00
SEGURO	194,010.00
CREDENCIAL	194,265.00
EXAMEN PROFESIONAL	218,780.00
LICENCIATURA (CREDITO)	290,315.00
EXAMEN EGEL	330,405.00
CURSO DE REPETICION	435,885.00
INSCRIPCION	3,054,895.00
<b>TOTAL</b>	<b>\$ 5,517,971.19</b>

**Sistema Estatal de Evaluación  
Notas a los Estados Financieros  
Instituto Tecnológico Superior de Cajeme**

TRIMESTRE: CUARTO DE 2015

Al 31 de Diciembre de 2015  
(PESOS)

### 11. Información sobre la Deuda y el Reporte Analítico de la Deuda.

Información sobre la Deuda y el Reporte Analítico de la Deuda

Deuda al 31 de Diciembre de 2015:

Acreedores	935,580.40
Proveedores	1,084,508.83
Retenciones y contribuciones	357,044.05
Isssteson	42,788,122.33
Otras cuentas por pagar	9,345,237.71
<b>Deuda Total</b>	<b><u><u>\$ 54,510,493.32</u></u></b>

### 12. Calificaciones otorgadas.

El Instituto no ha sido sujeto a una calificación crediticia.

### 13. Proceso de Mejora.

El Instituto cuenta con un sistema de calidad que se encuentra en constante mejora, mismo que contiene procedimientos Administrativos de Gestión y Académicos

#### PROCEDIMIENTOS DE DEPARTAMENTOS ADMINISTRATIVOS

PDA01	ADMINISTRACION DE ACERVO Y SERVICIOS DE CONSULTA
PDA02	ADMINISTRACION DE LA TRAYECTORIA ACADÉMICA
PDA03	ALMACEN
PDA04	BAJAS ACADEMICAS
PDA05	COMPRAS
PDA06	CONTROL DE ASISTENCIA DEL PERSONAL
PDA07	FORMALIZACIÓN DE RELACIONES DE COLABORACIÓN
PDA08	SERVICIOS DE CUENTA DE USUARIO
PDA09	ACREDITACIÓN Y CERTIFICACIÓN DE DOCUMENTOS OFICIALES
PDA10	ELABORACIÓN DE LA PROGRAMACION Y PRESUPUESTACIÓN ANUAL

#### PROCEDIMIENTOS DE GESTION DE LA CALIDAD

I01PGC04	INSTRUCTIVO PARA ADMINISTRAR EL PROGRAMA DE AUDITORIA
I01PGC20	VIGILANCIA
I02PGC20	PROTECCION CIVIL ITESCA
MG01	MANUAL DE GESTIÓN DE LA CALIDAD DE ITESCA
MG01	MANUAL DE GESTIÓN DE LA CALIDAD DE ITESCA
PGC01	CONTROL DE DOCUMENTOS
PGC02	PRODUCTO NO CONFORME ACCIONES CORRECTIVAS/PREVENTIVAS
PGC03	CONTROL DE REGISTROS DE CALIDAD
PGC04	AUDITORIAS INTERNAS DE CALIDAD
PGC06	REVISION POR LA DIRECCIÓN
PGC07	CONTROL DE PRODUCTO NO CONFORME

**Sistema Estatal de Evaluación  
Notas a los Estados Financieros  
Instituto Tecnológico Superior de Cajeme**

TRIMESTRE: CUARTO DE 2015

Al 31 de Diciembre de 2015  
(PESOS)

PROCEDIMIENTOS DE DEPARTAMENTOS ADMINISTRATIVOS	PROCEDIMIENTOS DE GESTION DE LA CALIDAD
PDA11 EQUIVALENCIAS, TRASLADOS, CONVALIDACIONES Y REINGRESOS	PGC09 ATENCIÓN A COMENTARIOS Y/O SUGERENCIAS
PDA12 PROCESO DE INSCRIPCIÓN A POSGRADO	PGC14 CAPACITACIÓN DE PERSONAL
PDA13 PROCESO DE INSCRIPCIÓN Y REINSCRIPCIÓN A LICENCIATURA	PGC19 RECLUTAMIENTO, SELECCIÓN, CONTRATACIÓN, INDUCCION AL PERSONAL DOCENTE
PDA14 APERTURA DE PLAZAS DE RESIDENCIAS PROFESIONALES	PGC20 MANTENIMIENTO DE INFRAESTRUCTURA Y LIMPIEZA
PDA15 SEGUIMIENTO DE EGRESADOS	PGC21 EDUCACIÓN CONTINUA
PDA16 PLAN DE MANTENIMIENTO PREVENTIVO DE EQUIPO	PGC22 INVESTIGACIÓN
PDA17 SERVICIOS INTERNOS Y EXTERNOS	PGC29 DISEÑO Y DESARROLLO DE PROGRAMAS DE POSGRADO
PDA18 OPERACIÓN ACADÉMICA	
PDA19 CONTRATACIÓN DE PERSONAL	<b>PROCEDIMIENTOS DE SERVICIOS ACADEMICOS</b>
PDA20 SOLICITUD DE RECURSOS	PSA01 ACADEMIAS
PDA21 ENTREGA DE RECURSOS Y COMPROBACION DE GSATOS DE COMISIÓN	PSA02 ASEGURAMIENTO DE LA CALIDAD DEL INGRESANTE
PDA22 LEVANTAMIENTO DE INVENTARIO	PSA04 APERTURA Y CIERRE DE PROGRAMAS ACADEMICOS
PDA23 CONTRATACIÓN POR HONORARIOS	PSA07 GENERACIÓN Y ADMINISTRACIÓN DE PROYECTOS
PDA24 SEGUIMIENTO Y EVALUACIÓN DEL PROGRAMA ANUAL	PSA08 OPERACIÓN Y ADMINISTRACIÓN DE TALLERES Y LABORATORIOS
PDA25 SOPORTE TÉCNICO INFORMÁTICO Y DE TELECOMUNICACIONES	PSA09 PROCESO DE TITULACIÓN
PDA26 CREACIÓN Y MODIFICACIÓN DE SISTEMAS	PSA10 PROGRAMA DE FORMACIÓN DE DOCENTES CON GRADO ACADÉMICO PREFERENTE
PDA27 MOVILIDAD ESTUDIANTIL	PSA11 SERVICIO SOCIAL
	PSA12 SOLICITUD Y ASIGNACIÓN DE BECAS
	PSA13 ELABORACIÓN Y AUTORIZACIÓN DE LA ESTRUCTURA ACADÉMICA
	PSA14 REGISTRO Y ACREDITACIÓN DE RESIDENCIAS PROFESIONALES PLAN 2009 Y ANTERIORES
	PSA15 VIAJES ACADÉMICOS
	PSA16 ELABORACIÓN DE TESIS DE POSGRADO
	PSA17 TUTORÍAS ACADÉMICAS
	PSA18 VISITAS ACADÉMICAS
	PSA19 ACTUALIZACIÓN PROFESIONAL Y CAPACITACIÓN DOCENTE
	PSA20 REGISTRO Y ACREDITACIÓN DE RESIDENCIAS PROFESIONALES PLAN 2010 Y POSTERIORES
	PSA21 PROCESO DE TITULACIÓN PLAN 2010 Y POSTERIORES

14. Información por Segmentos.  
No aplica.

15. Eventos posteriores al Cierre

Posterior al cierre del cuarto trimestre 2015, el Instituto continúa sin recibir la totalidad del presupuesto Estatal autorizado 2015, quedando pendiente un monto de \$9,148,819.31. Lo que lo coloca a esta casa de estudios en una frágil situación en cuanto a la inestabilidad laboral, ya que se encuentran pendientes algunos pagos por concepto de nómina y pagos al adeudo con el ISSSTESON. Por lo que este Instituto está sujeto a demandas debido a la situación financiera por la que está pasando.

Sistema Estatal de Evaluación  
Notas a los Estados Financieros  
Instituto Tecnológico Superior de Cajeme

TRIMESTRE: CUARTO DE 2015

Al 31 de Diciembre de 2015  
(PESOS)

16. Partes Relacionadas.

No existen partes relacionadas que pudieran ejercer influencia significativa sobre la toma de decisiones financieras operativas.

17. Responsabilidad Sobre la Presentación Razonable de los Estados Financieros.

**Bajo protesta de decir verdad declaramos que los Estados Financieros y sus notas, son razonablemente correctos y son responsabilidad del emisor.**

EMITIDO POR:

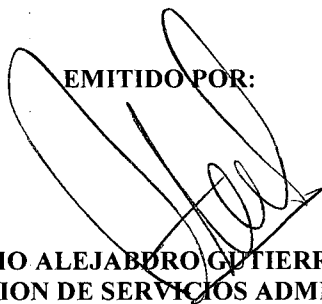

ING. MARIO ALEJANDRO GUTIERREZ DE VORE  
SUBDIRECCION DE SERVICIOS ADMINISTRATIVOS

AUTORIZADO POR:



LIC. GABRIEL BALDENE BRO PATRÓN  
DIRECTOR GENERAL



**Sistema Estatal de Evaluación  
Estado Analítico del Activo  
Instituto Tecnológico Superior de Cajeme  
al 31 de Diciembre de 2015**

ETCA-I-06

(PESOS)

TRIMESTRE: CUARTO DE 2015

Concepto	Saldo Inicial 1	Cargos del Periodo 2	Abonos del Periodo 3	Saldo Final 4 (1+2-3)	Variación del Periodo (4-1)
<b>ACTIVO</b>	<b>137,514,099.62</b>	<b>230,909,610.91</b>	<b>228,053,029.21</b>	<b>140,370,681.32</b>	<b>2,856,581.70</b>
<b>Activo Circulante</b>					
Efectivo y Equivalentes	5,819,494.03	176,312,685.27	175,757,019.23	6,375,160.07	555,666.04
Derechos a Recibir Efectivo o Equivalentes	2,122,065.26	48,608,955.90	48,982,384.56	1,748,636.60	- 373,428.66
Derechos a Recibir Bienes o Servicios				-	-
Inventarios				-	-
Almacenes				-	-
Estimación por Pérdida o Deterioro de Activos Circulantes				-	-
Otros Activos Circulantes				-	-
<b>Activo No Circulante</b>					
Inversiones Financieras a Largo Plazo	-	2,413,853.92	1,093,587.37	1,320,266.55	1,320,266.55
Derechos a Recibir Efectivo o Equivalentes a Largo Plazo				-	-
Bienes Inmuebles, Infraestructura y Construcciones en Proceso	72,606,578.00	1,251,258.95		73,857,836.95	1,251,258.95
Bienes Muebles	58,068,780.43	2,277,856.87		60,346,637.30	2,277,856.87
Activos Intangibles	376,713.83	45,000.00		421,713.83	45,000.00
Depreciación, Deterioro y Amortización Acumulada de Bienes	-	1,479,531.93	2,220,038.05	3,699,569.98	- 2,220,038.05
Activos Diferidos				-	-
Estimación por Pérdida o Deterioro de Activos no Circulantes				-	-
Otros Activos no Circulantes				-	-

**Bajo protesta de decir verdad declaramos que los Estados Financieros y sus notas, son razonablemente correctos y son responsabilidad del emisor.**

EMITIDO POR:

ING. MARIO ALEJANDRO GUTIERREZ DE VORE  
SUBDIRECCIÓN DE SERVICIOS ADMINISTRATIVOS

AUTORIZADO POR:

LIC. GABRIEL BALDENE BRO PATRÓN  
DIRECTOR GENERAL

**Sistema Estatal de Evaluación**  
**Estado Analítico de la Deuda y Otros Pasivos**  
**Instituto Tecnológico Superior de Cajeme**  
**al 31 de Diciembre de 2015**

ETCA-I-07

(PESOS)

TRIMESTRE: CUARTO DE 2015

DENOMINACIÓN DE LAS DEUDAS	MONEDA DE CONTRATACIÓN	INSTITUCIÓN O PAÍS ACREEDOR	SALDO INICIAL DEL PERIODO	SALDO FINAL DEL PERIODO
<b>DEUDA PÚBLICA</b>				
<b>Corto Plazo</b>				
<b>Deuda Interna</b>				
Instituciones de Crédito				
Títulos y Valores				
Arrendamientos Financieros				
<b>Deuda Externa</b>				
Organismos Financieros Internacionales				
Deuda Bilateral				
Títulos y Valores				
Arrendamientos Financieros				
<i>Subtotal Corto Plazo</i>				
<b>Largo Plazo</b>				
<b>Deuda Interna</b>				
Instituciones de Crédito				
Títulos y Valores				
Arrendamientos Financieros				
<b>Deuda Externa</b>				
Organismos Financieros Internacionales				
Deuda Bilateral				
Títulos y Valores				
Arrendamientos Financieros				
<i>Subtotal Largo Plazo</i>				
Otros Pasivos	Pesos		39,981,434.78	54,510,493.32
<b>Total Deuda y Otros Pasivos</b>	Pesos		<b>39,981,434.78</b>	<b>54,510,493.32</b>

Bajo protesta de decir verdad declaramos que los Estados Financieros y sus notas, son razonablemente correctos y son responsabilidad del emisor.

EMITIDO POR:

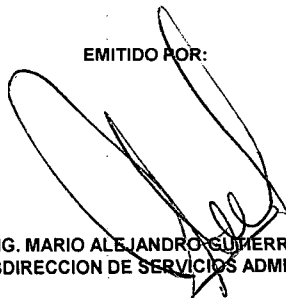

ING. MARIO ALEJANDRO GUTIÉRREZ DE VORE  
 SUBDIRECCION DE SERVICIOS ADMINISTRATIVOS

AUTORIZADO POR:

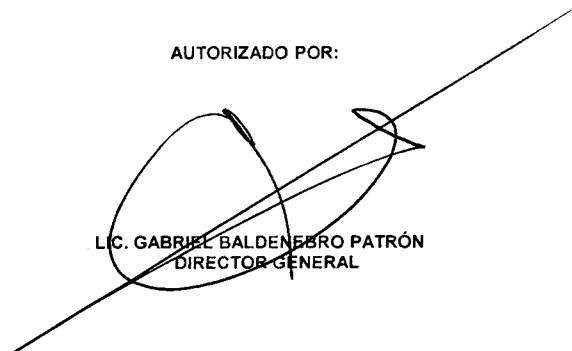

LIC. GABRIEL BALDENEGRO PATRÓN  
 DIRECTOR GENERAL

Sistema Estatal de Evaluación  
Estado Analítico de Ingresos  
Instituto Tecnológico Superior de Cajeme  
del 1 de Octubre al 31 de Diciembre de 2015

ETCA-II-08

TRIMESTRE: CUARTO DE 2015

(PESOS)

Rubros de los Ingresos	Ingresos Estimado Original Anual (1)	Ampliaciones y Reducciones (+ ó -) (2)	Ingresos Modificado Anual (3= 1 +2)	Ingresos Devengado Anual (4)	Ingresos Recaudado Anual (5)	Ingresos Devengado Trimestral (6)	Ingresos Recaudado Trimestral (7)	Variación Vs Original (8= 5 - 1)	% de Avance Anual (9= 5/1)
<b>Saldo Inicial Caja y Bancos</b>				4,910,751.45					
1 Impuestos									
2 Cuotas y Aportaciones de Seguridad Social									
3 Contribuciones de Mejoras									
4 Derechos									
5 Productos Corriente									
Capital									
6 Aprovechamientos									
Corriente									
Capital									
7 Ingresos por Ventas de Bienes y Servicios	25,100,000.00	3,721,777.57	28,821,777.57	28,821,777.57	28,649,550.41	5,517,971.19	8,007,349.19	3,549,550.41	114%
8 Participaciones y Aportaciones									
9 Transferencias, Asignaciones, Subsidios y Otras Ayudas	72,805,599.66	6,540,120.54	79,345,720.20	76,271,594.54	67,193,775.23	12,069,075.00	22,098,214.25	5,611,824.43	92%
10 Ingresos Derivados de Financiamientos									
<b>Total</b>	97,905,599.66	10,261,898.11	108,167,497.77	105,093,372.11	95,843,325.64	17,587,046.19	30,105,563.44	2,062,274.02	
					Ingresos Excedentes 1				

Estado Analítico de Ingresos Por Fuente de Financiamiento	Ingresos Estimado Original Anual (1)	Ampliaciones y Reducciones (+ ó -) (2)	Ingresos Modificado Anual (3= 1 +2)	Ingresos Devengado (4)	Ingresos Recaudado (5)	Ingresos Devengado Trimestral (6)	Ingresos Recaudado Trimestral (7)	Variación Vs Original (8= 5 - 1)	% de Avance Anual (9=5/1)
<b>Ingresos del Gobierno</b>									
Impuesto									
Contribuciones de Mejoras									
Derechos									
Productos									
Corriente									
Capital									
Aprovechamientos									
Corriente									
Capital									
Participaciones y Aportaciones									
Transferencias, Asignaciones, Subsidios y Otras Ayudas									
<b>Ingresos de Organismos y Empresas</b>									
Cuotas y aportaciones de Seguridad Social	25,100,000.00	3,721,777.57	28,821,777.57	28,821,777.57	28,649,550.41	5,517,971.19	8,007,349.19	3,549,550.41	114%
Ingresos por ventas de Bienes y Servicios									
Transferencias, Asignaciones, Subsidios y Otras Ayudas	72,805,599.66	6,540,120.54	79,345,720.20	76,271,594.54	67,193,775.23	12,069,075.00	22,098,214.25	5,611,824.43	92%
<b>Ingresos derivados de Financiamiento</b>									
Ingresos Derivados de Financiamientos									
<b>Total</b>	97,905,599.66	10,261,898.11	108,167,497.77	105,093,372.11	95,843,325.64	17,587,046.19	30,105,563.44	2,062,274.02	
					Ingresos Excedentes 1				

1 Los Ingresos Excedentes se presentan para efectos de cumplimiento de la Ley de Ingresos del Estado y Ley de Contabilidad Gubernamental.

El importe reflejado siempre debe ser mayor a cero. Nunca en rojo.

El saldo Inicial de Caja y Bancos es informativo, No SE SUMA EN EL TOTAL.

Bajo protesta de decir verdad declaramos que los Estados Financieros y sus notas, son razonablemente correctos y son responsabilidad del emisor.

EMITIDO POR:

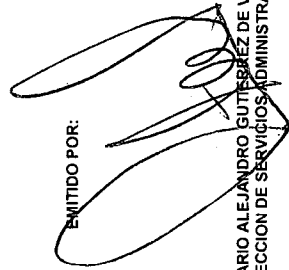

ING. MARIO ALEJANDRO GUTIÉRREZ DE VORE  
SUBDIRECCIÓN DE SERVICIOS ADMINISTRATIVOS

AUTORIZADO POR:

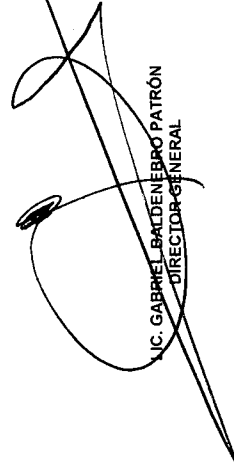

LIC. GABRIEL BALDEÑO PATRÓN  
DIRECTOR GENERAL

**Sistema Estatal de Evaluación**  
**Conciliación entre los Ingresos Presupuestarios y Contables**  
**Instituto Tecnológico Superior de Cajeme**  
**al 31 de Diciembre de 2015**

ETCA-II-08-A

(PESOS)

TRIMESTRE: CUARTO DE 2015

<b>1. Ingresos Presupuestarios</b>	\$	105,093,372.11
------------------------------------	----	----------------

(MAS)

<b>2. Ingresos contables no presupuestarios</b>	\$	2,617,695.00
---	----	--------------

Incremento por variación de inventarios	\$	-	
Disminución del exceso de estimaciones por pérdida o deterioro u obsolescencia	\$	-	
Disminución del exceso de provisiones	\$	-	
Otros Ingresos y beneficios varios	\$	-	
<b>Otros Ingresos contables no presupuestarios</b>	<b>\$</b>	<b>2,617,695.00</b>	

(MENOS)

<b>3. Ingresos presupuestarios no contables</b>	\$	9,148,819.31
---	----	--------------

Productos de capital	\$	-	
Aprovechamientos de capital	\$	-	
Ingresos derivados de financiamientos	\$	-	
<b>Otros Ingresos presupuestarios no contables</b>	<b>\$</b>	<b>9,148,819.31</b>	

<b>4. Ingresos Contables (4= 1 + 2 - 3)</b>	\$	98,562,247.80
---	----	---------------

Bajo protesta de decir verdad declaramos que los Estados Financieros y sus notas, son razonablemente correctos y son responsabilidad del emisor.

EMITIDO POR:

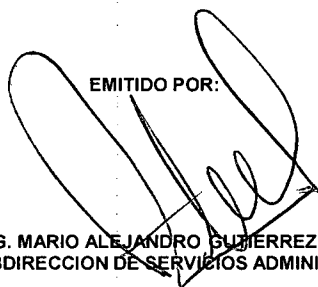

ING. MARIO ALEJANDRO GUTIERREZ DE VORE  
 SUBDIRECCION DE SERVICIOS ADMINISTRATIVOS

AUTORIZADO POR:

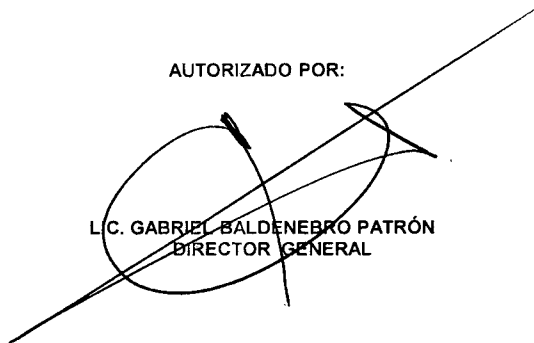

L.C. GABRIEL BALDENEBRO PATRÓN  
 DIRECTOR GENERAL

**Sistema Estatal de Evaluación  
Estado Analítico del Ejercicio Presupuesto de Egresos  
Clasificación por Objeto del Gasto (Capítulo y Concepto)  
Instituto Tecnológico Superior de Cajeme  
Del 1 de Octubre al 31 de Diciembre de 2015**

TRIMESTRE: CUARTO DE 2015

(PESOS)

Ejercicio del Presupuesto	Egresos Aprobado Anual (1)	Ampliaciones/Reducciones (2)	Egresos Modificado Anual (3=1+2)	Egresos Devengado Anual (4)	Egresos Pagado Anual (5)	Egresos Devengado Trimestral (6)	Egresos Pagado Trimestral (7)	Subejercicio (8 = 3 - 4)	% Avance Anual (9= 4/3)
Capítulo del Gasto									
1000 Servicios Personales	71,455,055.12	7,269,859.21	78,724,914.33	83,243,504.79	76,437,343.45	24,269,362.92	23,290,144.24	4,518,590.46	106%
2000 Materiales y Suministros	3,011,964.14	852,803.54	2,159,160.60	1,977,673.39	1,939,713.09	308,562.89	318,181.78	181,487.21	92%
3000 Servicios Generales	16,724,001.75	2,008,127.44	18,732,129.19	18,427,485.59	17,975,921.80	4,087,618.34	3,696,603.03	304,643.60	98%
4000 Transferencias, Asignaciones, Subsidios y Otras Ayudas	2,169,642.17	2,477,519.25	4,647,161.42	4,084,300.25	4,084,238.73	1,184,712.15	1,186,097.15	562,861.17	88%
5000 Bienes Muebles, Inmuebles e Intangibles	3,293,877.53	640,804.25	2,652,873.28	2,322,856.87	2,320,736.10	446,132.90	438,363.41	330,016.41	88%
6000 Inversión Pública	1,251,258.95	-	1,251,258.95	1,251,258.95	1,251,258.95	-	-	-	100%
7000 Inversiones Financieras y Otras Provisiones									
8000 Participaciones y Aportaciones									
9000 Deuda Pública									
<b>Total del Gasto</b>	<b>\$ 97,905,599.66</b>	<b>\$ 10,261,898.11</b>	<b>\$ 108,167,497.77</b>	<b>\$ 111,307,079.84</b>	<b>\$ 104,009,212.12</b>	<b>\$ 30,296,389.20</b>	<b>\$ 28,929,389.61</b>	<b>-\$ 3,139,582.07</b>	

**Bajo protesta de decir verdad declaramos que los Estados Financieros y sus notas, son razonablemente correctos y son responsabilidad del emisor.**

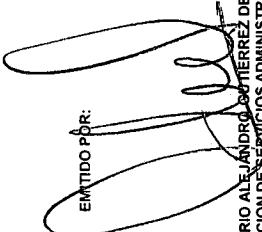
EMITIDO POR:  
  
ING. MARIO ALEJANDRO GUTIÉRREZ DE VORE  
SUBDIRECCIÓN DE SERVICIOS ADMINISTRATIVOS

AUTORIZADO POR:

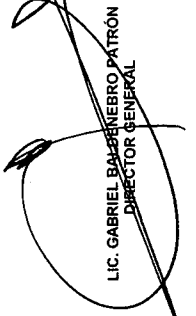
  
LIC. GABRIEL BALZOREBRO PATRÓN  
DIRECTOR GENERAL

Sistema Estatal de Evaluación  
Estado Analítico del Ejercicio Presupuesto de Egresos  
Por Partida del Gasto

Instituto Tecnológico Superior de Cajeme  
del 1 de Octubre al 31 de Diciembre de 2015

TRIMESTRE: CUARTO DE 2015

(PESOS)

Partida/Descripción	Ejercicio del Presupuesto	Egresos Aprobado Anual (1)	Ampliaciones/ (Reducciones) (2)	Egresos Modificado Anual (3=1+2)	Egresos Devengado Anual (4)	Egresos Pagado Anual (5)	Egresos Devengado Trimestral (6)	Egresos Pagado Trimestral (7)	Subejercicio (6 - 3 - 4)	% Avance Anual (7= 4/3)
1000	SERVICIOS PERSONALES	71,455,055.12	7,269,859.21	78,724,914.33	83,243,504.79	76,437,343.45	24,269,362.92	23,290,144.24	-4,518,590.46	106%
1000 1100	REMUNERACIONES AL PERSONAL DE CARÁCTER PERMANENTE	51,836,908.00	11,389,456.12	63,226,364.12	63,226,364.12	63,076,645.52	18,694,386.80	18,589,678.84	0.00	100%
1000 1100 0113	SUELDOS	51,836,908.00	11,389,456.12	63,226,364.12	63,226,364.12	63,076,645.52	18,694,386.80	18,589,678.84	0.00	100%
1000 1100 0113 11301	SUELDOS	5,049,206.13	468,661.72	5,517,867.85	5,517,867.85	5,368,149.25	1,393,190.57	1,288,482.61	0.00	100%
1000 1100 0113 11303	REMUNERACIONES DIVERSAS	-	-	-	-	-	-	-	0.00	0%
1000 1100 0113 11304	REMUNERACIONES POR SUSTITUCION DE PERSONAL	221,810.51	221,810.51	-	-	-	-	-	0.00	0%
1000 1100 0113 11306	RIESGO LABORAL	30,259,781.62	10,428,532.16	40,688,313.78	40,688,313.78	40,688,313.78	13,014,132.22	13,014,132.22	0.00	100%
1000 1100 0113 11307	AYUDA PARA HABITACION	8,764,473.51	488,080.39	9,252,553.90	9,252,553.90	9,252,553.90	2,294,795.21	2,294,795.21	0.00	100%
1000 1100 0113 11308	AYUDA PARA DESPESA	1,523,155.67	76,103.65	1,599,259.32	1,599,259.32	1,599,259.32	399,596.71	399,596.71	0.00	100%
1001 1100 0113 11309	PRIMA POR RIESGO LABORAL	175,498.19	175,498.19	-	-	-	62,808.62	62,808.62	0.00	0%
1002 1100 0113 11310	AYUDA PARA ENERGIA ELECTRICA	5,842,982.37	325,386.90	6,168,369.27	6,168,369.27	6,168,369.27	1,529,863.47	1,529,863.47	0.00	100%
1000 1200	REMUNERACIONES AL PERSONAL DE CARÁCTER TEMPORAL	399,064.10	399,064.10	-	-	1,528.00	318,752.00	294,752.00	0.00	0%
1000 1200 0121	HONORARIOS ASIMILABLES A SALARIOS	-	-	-	-	-	-	-	0.00	0%
1000 1200 0121 12101	HONORARIOS	-	-	-	-	-	-	-	0.00	0%
1000 1200 0123	RETRIBUCIONES POR SERVICIOS DE CARÁCTER SOCIAL	399,064.10	399,064.10	-	-	1,528.00	318,752.00	294,752.00	0.00	0%
1000 1200 0123 12301	RETRIBUCIONES POR SERVICIOS DE CARÁCTER SOCIAL	399,064.10	399,064.10	-	-	1,528.00	318,752.00	294,752.00	0.00	0%
1000 1300	REMUNERACIONES ADICIONALES Y ESPECIALES	4,505,321.51	574,694.16	5,080,015.67	5,080,015.67	5,080,015.67	1,973,613.76	1,973,613.76	0.00	100%
1000 1300 0131	PRIMAS POR AÑOS DE SERVICIOS EFECTIVOS PRESTADOS	1,090,328.15	148,488.24	1,238,816.39	1,238,816.39	1,238,816.39	371,117.11	371,117.11	0.00	100%
1000 1300 0131 13101	PRIMA POR AÑOS DE SERVICIO EFECTIVOS PRESTADOS	1,090,328.15	148,488.24	1,238,816.39	1,238,816.39	1,238,816.39	371,117.11	371,117.11	0.00	100%
1000 1300 0132	PRIMAS DE VACACIONES, DOMINICAL Y GRATIFICACIONES	60,900.76	236,909.22	297,809.98	297,809.98	297,809.98	297,809.98	297,809.98	0.00	100%
1000 1300 0132 13201	PRIMA DE VACACIONES Y DOMINICAL	19,345.86	12,773.37	32,119.23	32,119.23	32,119.23	32,119.23	32,119.23	0.00	100%
1000 1300 0132 13202	AGUINALDO O GRATIFICACION DE FIN DE AÑO	41,554.90	224,135.85	265,690.75	265,690.75	265,690.75	265,690.75	265,690.75	0.00	100%
1000 1300 0134	COMPENSACIONES	3,354,092.60	189,296.70	3,543,389.30	3,543,389.30	3,543,389.30	1,304,686.67	1,304,686.67	0.00	100%
1000 1300 0134 13401	ACREDITACION POR TITULACION EN LA DOCENCIA	197,101.87	7,113.01	204,214.88	189,988.86	189,988.86	43,314.06	43,314.06	0.00	100%
1001 1300 0134 13404	BONO DE PRODUCTIVIDAD	3,156,990.73	196,409.71	3,353,400.44	3,353,400.44	3,353,400.44	1,261,372.61	1,261,372.61	0.00	100%
1000 1400	SEGURIDAD SOCIAL	7,464,125.68	4,336,429.45	11,800,555.13	7,646,286.69	988,315.95	1,886,826.67	988,315.95	-4,518,590.46	244%
1000 1400 0141	APORTACIONES DE SEGURIDA SOCIAL	4,045,945.16	1,484,706.93	5,530,652.09	4,185,349.98	421,857.95	1,036,631.31	421,857.95	-1,624,111.75	163%
1000 1400 0141 14102	APORTACIONES POR SEGURO DE VIDA AL ISSSTES	2,798,042.56	389,932.98	3,187,975.54	2,833,042.50	268,729.30	695,943.94	268,729.30	-424,932.92	118%
1000 1400 0141 14103	CUOTAS POR SEGURO DE RETIRO AL ISSSTESON	9,240.47	7,896.93	17,137.40	10,099.20	1,343.54	2,507.20	1,343.54	-8,755.66	752%
1000 1400 0141 14106	OTRAS PRESTACIONES DE SEGURIDAD SOCIAL	1,038,802.35	920,137.78	1,958,940.13	1,139,849.47	118,664.57	288,469.87	118,664.57	-1,021,184.90	961%
1000 1400 0141 14107	CUOTAS PARA INFRAESTRUCTURA, EQUIPAMIENTO Y SERVICIOS	199,859.78	166,739.24	366,599.02	202,358.81	33,120.54	49,710.30	33,120.54	-169,238.27	611%
1000 1400 0143	APORTACIONES AL SISTEMA PARA EL RETIRO	3,418,180.52	2,851,722.52	6,269,903.04	3,460,936.71	566,458.00	850,195.36	566,458.00	-2,894,478.71	611%
1000 1400 0143 14303	PAGAS DE DEFUNSION, PENSIONES Y JUBILACIONE	3,418,180.52	2,851,722.52	6,269,903.04	3,460,936.71	566,458.00	850,195.36	566,458.00	-2,894,478.71	611%

**Sistema Estatal de Evaluación**  
**Estado Analítico del Ejercicio Presupuesto de Egresos**  
**Por Partida del Gasto**  
**Instituto Tecnológico Superior de Cajeme**  
**del 1 de Octubre al 31 de Diciembre de 2015**  
**(PESOS)**

TRIMESTRE: CUARTO DE 2015

Partida/Descripción	Ejercicio del Presupuesto	Egresos Aprobado Anual (1)	Ampliaciones/ (Reducciones) (2)	Egresos Modificado Anual (3=1+2)	Egresos Devengado Anual (4)	Egresos Pagado Anual (5)	Egresos Devengado Trimestral (6)	Egresos Pagado Trimestral (7)	Subejercicio (6 = 3 - 4)	% Avance Anual (7= 4/3)
1000 1500	OTRAS PRESTACIONES SOCIALES Y ECONOMICAS	7,249,635.83	41,202.48	7,290,838.31	7,290,838.31	7,290,838.31	2,033,287.69	2,033,287.69	0.00	100%
1000 1500 0151	CUOTAS PARA EL FONDO DE AHORRO Y FONDO DE	1,565,051.56	80,738.71	1,665,790.27	1,665,790.27	1,665,790.27	406,896.73	406,896.73	0.00	100%
1000 1500 0151 15101	APORTACIONES AL FONDO DE AHORRO DE LOS TR	1,565,051.56	80,738.71	1,665,790.27	1,665,790.27	1,665,790.27	406,896.73	406,896.73	0.00	100%
1000 1500 0152	INDEMNIZACIONES	686,924.14	-	316,734.26	316,734.26	316,734.26	316,734.26	316,734.26	0.00	100%
1000 1500 0152 15201	INDEMNIZACIONES AL PERSONAL	-	-	-	-	-	-	-	0.00	0%
1000 1500 0152 15202	PAGO DE LIQUIDACIONES	686,924.14	370,189.88	316,734.26	316,734.26	316,734.26	316,734.26	316,734.26	0.00	100%
1000 1500 0154	PRESTACIONES CONTRACTUALES	4,977,660.13	330,653.65	5,308,313.78	5,308,313.78	5,308,313.78	1,309,656.70	1,309,656.70	0.00	100%
1000 1500 0154 15401	PRESTACIONES ESTABLECIDAS POR CONDICIONES	-	-	-	-	-	-	-	0.00	0%
1000 1500 0154 15429	CUOTAS PARA MATERIAL DIDACTICO	949,215.95	97,036.42	1,046,252.37	1,046,252.37	1,046,252.37	270,966.92	270,966.92	0.00	100%
1000 1500 0154 15409	BONO PARA DESPENSA	-	-	-	-	-	-	-	0.00	0%
1000 1500 0154 15410	APOYO PARA CANASTILLA DE MATERNIDAD	-	-	-	-	-	-	-	0.00	0%
1000 1500 0154 15413	AYUDA PARA GUARDERIA A MADRES TRABAJADOR	-	-	-	-	-	-	-	0.00	0%
1000 1500 0154 15415	AYUDA PARA SERVICIO DE TRANSPORTE AL PERSO	4,028,444.18	233,617.23	4,262,061.41	4,262,061.41	4,262,061.41	1,038,689.78	1,038,689.78	0.00	100%
1000 1700	PAGOS DE ESTIMULOS A SERVIDORES PUBLICOS	-	-	-	-	-	-	-	0.00	0%
1000 1700 0171	ESTIMULOS	-	-	-	-	-	-	-	0.00	0%
1000 1700 0171 17106	COMPENSACION POR AÑOS DE ESTUDIO DE LICENC	-	-	-	-	-	-	-	0.00	0%
1000 1700 0171 17102	ESTIMULOS AL PERSONAL	-	-	-	-	-	-	-	0.00	0%
1000 1700 0171 17104	BONO POR PUNTUALIDAD	-	-	-	-	-	-	-	0.00	0%
2000	MATERIALES Y SUMINISTROS	3,011,964.14	852,803.54	2,159,160.60	1,977,673.39	1,939,713.09	308,562.89	318,181.78	181,487.21	92%
2000 2100	MATERIALES DE ADMINISTRACION, EMISION DE DO	1,050,706.00	84,353.63	966,352.37	838,607.02	815,725.20	70,032.68	83,146.31	127,745.35	87%
2000 2100 0211	MATERIALES, UTILES Y EQUIPOS MENORES DE OFI	123,721.37	12,652.79	136,374.16	112,922.59	115,851.89	7,891.96	31,389.72	23,451.57	83%
2000 2100 0211 21101	MATERIALES, UTILES Y EQUIPOS MENORES DE OFI	123,721.37	12,652.79	136,374.16	112,922.59	115,851.89	7,891.96	31,389.72	23,451.57	83%
2000 2100 0212	MATERIALES Y UTILES DE IMPRESIÓN Y REPRODUC	257,211.51	114,634.81	371,846.32	370,674.48	332,077.47	57,845.57	38,439.21	1,171.84	100%
2000 2100 0212 21201	MATERIALES Y UTILES DE IMPRESIÓN Y REPRODUC	257,211.51	114,634.81	371,846.32	370,674.48	332,077.47	57,845.57	38,439.21	1,171.84	100%
2000 2100 0215	MATERIAL IMPRESO E INFORMACION DIGITAL	41,020.00	25,027.00	15,993.00	15,993.00	15,993.00	-	1,899.00	0.00	100%
2000 2100 0215 21501	MATERIAL PARA INFORMACION	41,020.00	25,027.00	15,993.00	15,993.00	15,993.00	-	1,899.00	0.00	100%
2000 2100 0216	MATERIAL DE LIMPIEZA	196,567.97	68,092.72	128,475.25	128,475.25	105,123.31	2,181.69	2,181.75	-	100%
2000 2100 0216 21601	MATERIAL DE LIMPIEZA	196,567.97	68,092.72	128,475.25	128,475.25	105,123.31	2,181.69	2,181.75	0.00	100%
2000 2100 0217	MATERIALES Y UTILES DE ENSEÑANZA	397,784.05	100,261.77	297,522.28	194,400.34	220,025.34	2,113.46	9,236.63	103,121.94	65%
2000 2100 0217 21701	MATERIALES EDUCATIVOS	359,197.06	61,674.78	297,522.28	194,400.34	220,025.34	2,113.46	9,236.63	103,121.94	65%
2001 2100 0217 21702	MATERIALES Y SUMINISTROS PARA PLANTELES ED	38,586.99	38,586.99	-	-	-	-	-	0.00	0%
2000 2100 0218	MATERIALES PARA EL REGISTRO E IDENTIFICACION	34,401.10	18,259.74	16,141.36	16,141.36	26,654.19	-	-	0.00	100%
2000 2100 0218 21801	PLACAS, ENGOMADOS, CALCOMANIAS Y HOLOGRAF	34,401.10	18,259.74	16,141.36	16,141.36	26,654.19	-	-	0.00	100%



**Sistema Estatal de Evaluación**  
**Estado Analítico del Ejercicio Presupuesto de Egresos**  
**Por Partida del Gasto**  
**Instituto Tecnológico Superior de Cajeme**  
**del 1 de Octubre al 31 de Diciembre de 2015**  
**(PESOS)**

TRIMESTRE: CUARTO DE 2015

Partida/Descripción	Ejercicio del Presupuesto	Egresos Aprobado Anual (1)	Ampliaciones/ (Reducciones) (2)	Egresos Modificado Anual (3=1+2)	Egresos Devengado Anual (4)	Egresos Pagado Anual (5)	Egresos Devengado Trimestral (6)	Egresos Pagado Trimestral (7)	Subejercicio (6 = 3 - 4)	% Avance Anual (7 = 4/3)
2000 2200	ALIMENTOS Y UTENSILIOS	117,206.51	-	106,029.54	106,029.54	106,478.07	11,154.34	11,427.05	0.00	100%
2000 2200 0221	PRODUCTOS ALIMENTICIOS PARA PERSONAS	111,573.96	-	105,014.35	105,014.35	105,602.88	11,014.34	11,427.05	0.00	100%
2000 2200 0221 22101	PRODUCTOS ALIMENTICIOS PARA EL PERSONAL EN	108,099.46	-	98,189.68	98,189.68	99,057.21	10,477.74	11,169.45	0.00	100%
2000 2200 0221 22106	ADQUISICION DE AGUA POTABLE	3,474.50	3,350.17	6,824.67	6,824.67	6,545.67	536.60	257.60	0.00	100%
2000 2200 0223	UTENSILIOS PARA EL SERVICIO DE ALIMENTACION	5,632.55	4,617.36	1,015.19	1,015.19	875.19	140.00	-	0.00	100%
2000 2200 0223 22301	UTENSILIOS PARA EL SERVICIO DE ALIMENTACION	5,632.55	4,617.36	1,015.19	1,015.19	875.19	140.00	-	0.00	100%
2000 2400	MATERIALES Y ARTICULOS DE CONTRUCCION Y DE	563,079.36	377,602.48	185,476.88	185,476.88	175,697.49	36,796.68	34,345.39	0.00	100%
2000 2400 0241	PRODUCTOS MINERALES NO METALICOS	58,339.32	23,082.47	35,276.85	35,276.85	35,276.85	8,716.80	8,716.80	0.00	100%
2000 2400 0241 24101	PRODUCTOS MINERALES NO METALICOS	58,339.32	23,082.47	35,276.85	35,276.85	35,276.85	8,716.80	8,716.80	0.00	100%
2000 2400 0242	CEMENTO Y PRODUCTOS DE CONCRETO	11,972.53	11,972.53	-	-	-	-	-	0.00	0%
2000 2400 0242 24201	CEMENTO Y PRODUCTOS DE CONCRETO	11,972.53	11,972.53	-	-	-	-	-	0.00	0%
2000 2400 0243	CAL, YESO, Y PRODUCTOS DE YESO	5,662.81	334.23	5,328.58	5,328.58	5,328.58	-	-	0.00	100%
2000 2400 0243 24301	CAL, YESO, Y PRODUCTOS DE YESO	5,662.81	334.23	5,328.58	5,328.58	5,328.58	-	-	0.00	100%
2000 2400 0244	MADERA Y PRODUCTOS DE MADERA	-	-	-	-	-	-	-	0.00	0%
2000 2400 0244 24401	MADERA Y PRODUCTOS DE MADERA	-	-	-	-	-	-	-	0.00	0%
2000 2400 0245	VIDRIO Y PRODUCTOS DE VIDRIO	-	-	-	-	-	-	-	0.00	0%
2000 2400 0245 24501	VIDRIO Y PRODUCTOS DE VIDRIO	-	-	-	-	-	-	-	0.00	0%
2000 2400 0246	MATERIAL ELECTRICO Y ELECTRONICO	261,883.04	209,623.02	52,260.02	52,260.02	45,032.63	17,337.60	17,438.31	0.00	100%
2000 2400 0246 24601	MATERIAL ELECTRICO Y ELECTRONICO	261,883.04	209,623.02	52,260.02	52,260.02	45,032.63	17,337.60	17,438.31	0.00	100%
2000 2400 0247	ARTICULOS METALICOS PARA LA CONSTRUCCION	8,854.69	8,791.79	62.90	62.90	62.90	-	-	0.00	100%
2000 2400 0247 24701	ARTICULOS METALICOS PARA LA CONSTRUCCION	8,854.69	8,791.79	62.90	62.90	62.90	-	-	0.00	100%
2000 2400 0248	MATERIALES COMPLEMENTARIOS	193,667.49	108,538.96	85,128.53	85,128.53	82,576.53	10,742.28	8,190.28	0.00	100%
2000 2400 0248 24801	MATERIALES COMPLEMENTARIOS	193,667.49	108,538.96	85,128.53	85,128.53	82,576.53	10,742.28	8,190.28	0.00	100%
2000 2400 0249	OTROS MATERIALES Y ARTICULOS DE CONSTRUCC	22,699.48	15,279.48	7,420.00	7,420.00	7,420.00	-	-	0.00	100%
2000 2400 0249 24901	OTROS MATERIALES Y ARTICULOS DE CONSTRUCC	22,699.48	15,279.48	7,420.00	7,420.00	7,420.00	-	-	0.00	100%
2000 2500	PRODUCTOS QUIMICOS, FARMACEUTICOS Y DE LAB	21,970.00	6,090.74	15,879.26	5,879.26	5,879.26	-	4,002.00	10,000.00	37%
2000 2500 0251	PRODUCTOS QUIMICOS BASICOS	7,324.70	3,322.70	4,002.00	4,002.00	4,002.00	-	4,002.00	0.00	100%
2000 2500 0251 25101	PRODUCTOS QUIMICOS BASICOS	7,324.70	3,322.70	4,002.00	4,002.00	4,002.00	-	4,002.00	0.00	100%
2000 2500 0252	FERTILIZANTES, PESTICIDAS Y OTROS AGROQUIMIC	7,000.00	6,716.80	283.20	283.20	283.20	-	-	0.00	100%
2000 2500 0252 25201	FERTILIZANTES, PESTICIDAS Y OTROS AGROQUIMIC	7,000.00	6,716.80	283.20	283.20	283.20	-	-	0.00	100%
2000 2500 0253	MEDICINAS Y PRODUCTOS FARMACEUTICOS	7,000.00	5,405.94	1,594.06	1,594.06	1,594.06	-	-	0.00	100%
2000 2500 0253 25301	MEDICINAS Y PRODUCTOS FARMACEUTICOS	7,000.00	5,405.94	1,594.06	1,594.06	1,594.06	-	-	0.00	100%
2000 2500 0254	MATERIALES ACCESORIOS Y SUMINISTROS MEDICO	447.30	447.30	-	-	-	-	-	0.00	0%

Sistema Estatal de Evaluación  
Estado Analítico del Ejercicio Presupuesto de Egresos  
Por Partida del Gasto

Instituto Tecnológico Superior de Cajeme  
del 1 de Octubre al 31 de Diciembre de 2015  
(PESOS)

TRIMESTRE: CUARTO DE 2015

Partida/Descripción	Ejercicio del Presupuesto	Egresos Aprobado Anual (1)	Ampliaciones/ (Reducciones) (2)	Egresos Modificado Anual (3=1+2)	Egresos Devengado Anual (4)	Egresos Pagado Anual (5)	Egresos Devengado Trimestral (6)	Egresos Pagado Trimestral (7)	Subejercicio (6 = 3 - 4)	% Avance Anual (7= 4/3)
2000 2500 0254 25401	MATERIALES ACCESORIOS Y SUMINISTROS MEDICO	447.30	447.30	-	-	-	-	-	0.00	0%
2000 2500 0255	MATERIALES, ACCESORIOS Y SUMINISTROS DE LAB	-	10,000.00	10,000.00	-	-	-	-	10,000.00	0%
2000 2500 0255 25501	MATERIALES, ACCESORIOS Y SUMINISTROS DE LAB	-	10,000.00	10,000.00	-	-	-	-	10,000.00	0%
2000 2500 0259	OTROS PRODUCTOS QUIMICOS	198.00	198.00	-	-	-	-	-	0.00	0%
2000 2500 0259 25901	OTROS PRODUCTOS QUIMICOS	198.00	198.00	-	-	-	-	-	0.00	0%
2000 2600	COMBUSTIBLES, LUBRICANTES Y ADITIVOS	568,467.18	24,926.69	543,540.49	524,250.63	526,229.09	128,761.96	127,115.43	19,289.86	96%
2000 2600 0261	COMBUSTIBLES, LUBRICANTES Y ADITIVOS	568,467.18	24,926.69	543,540.49	524,250.63	526,229.09	128,761.96	127,115.43	19,289.86	96%
2000 2600 0261 26101	COMBUSTIBLES	563,992.55	24,991.32	539,001.23	523,001.23	525,069.09	128,672.56	127,115.43	16,000.00	97%
2000 2600 0261 26102	LUBRICANTES Y ADITIVOS	4,474.63	64.63	4,539.26	1,249.40	1,160.00	89.40	89.40	3,289.86	28%
2000 2700	VESTUARIO, BLANCOS, PRENDAS DE PROTECCION	282,336.81	237,703.36	44,633.45	44,633.45	64,886.25	21,855.74	13,090.74	0.00	100%
2000 2700 0271	VESTUARIO Y UNIFORMES	226,677.36	210,548.64	16,128.72	16,128.72	26,147.52	15,728.80	5,528.80	0.00	100%
2000 2700 0271 27101	VESTUARIO Y UNIFORMES	226,677.36	210,548.64	16,128.72	16,128.72	26,147.52	15,728.80	5,528.80	0.00	100%
2000 2700 0272	PRENDAS DE SEGURIDAD Y PROTECCION PERSON	568.40	77.72	490.68	490.68	490.68	-	-	0.00	100%
2000 2700 0272 27201	PRENDAS DE SEGURIDAD Y PROTECCION PERSON	568.40	77.72	490.68	490.68	490.68	-	-	0.00	100%
2000 2700 0273	ARTICULOS DEPORTIVOS	55,091.05	31,665.94	23,425.11	23,425.11	33,659.11	1,538.00	2,973.00	0.00	100%
2000 2700 0273 27301	ARTICULOS DEPORTIVOS	55,091.05	31,665.94	23,425.11	23,425.11	33,659.11	1,538.00	2,973.00	0.00	100%
2000 2700 0274	PRODUCTOS TEXTILES	-	-	-	-	-	-	-	0.00	0%
2000 2700 0274 27401	PRODUCTOS TEXTILES	-	-	-	-	-	-	-	0.00	0%
2000 2700 0275	BLANCOS Y OTROS PRODUCTOS TEXTILES, EXCEP	-	4,588.94	4,588.94	4,588.94	4,588.94	4,588.94	4,588.94	0.00	100%
2000 2700 0275 27501	BLANCOS Y OTROS PRODUCTOS TEXTILES, EXCEP	-	4,588.94	4,588.94	4,588.94	4,588.94	4,588.94	4,588.94	0.00	100%
2000 2900	HERRAMIENTAS REFACCIONES Y ACCESORIOS MEN	408,198.28	110,949.67	297,248.61	272,796.61	244,817.73	39,961.49	45,054.86	24,452.00	92%
2000 2900 0291	HERRAMIENTAS MENORES	1,471.54	161.77	1,309.77	1,309.77	1,309.77	863.00	863.00	0.00	100%
2000 2900 0291 29101	HERRAMIENTAS MENORES	1,471.54	161.77	1,309.77	1,309.77	1,309.77	863.00	863.00	0.00	100%
2000 2900 0292	REFACCIONES Y ACCESORIOS MENORES DE EDIFIC	100,026.66	14,027.91	85,998.75	85,998.75	71,615.52	6,350.57	11,825.66	0.00	100%
2000 2900 0292 29201	REFACCIONES Y ACCESORIOS MENORES DE EDIFIC	100,026.66	14,027.91	85,998.75	85,998.75	71,615.52	6,350.57	11,825.66	0.00	100%
2000 2900 0293	REFACCIONES Y ACCESORIOS MENORES DE MOBIL	69,530.19	8,489.05	61,041.14	56,561.93	49,826.48	6,511.12	8,543.60	4,479.21	93%
2000 2900 0293 29301	REFACCIONES Y ACCESORIOS MENORES DE MOBIL	69,530.19	8,489.05	61,041.14	56,561.93	49,826.48	6,511.12	8,543.60	4,479.21	93%
2000 2900 0294	REFACCIONES Y ACCESORIOS MENORES DE EQUIP	161,356.93	87,474.14	73,882.79	53,910.00	53,870.60	450.00	1,399.00	19,972.79	73%
2000 2900 0294 29401	REFACCIONES Y ACCESORIOS MENORES DE EQUIP	161,356.93	87,474.14	73,882.79	53,910.00	53,870.60	450.00	1,399.00	19,972.79	73%
2000 2900 0296	REFACCIONES Y ACCESORIOS MENORES DE EQUIP	75,812.96	796.80	75,016.16	75,016.16	68,195.36	25,786.80	22,423.60	0.00	100%
2000 2900 0296 29601	REFACCIONES Y ACCESORIOS MENORES DE EQUIP	75,812.96	796.80	75,016.16	75,016.16	68,195.36	25,786.80	22,423.60	0.00	100%
3000	SERVICIOS GENERALES	16,724,001.75	2,008,127.44	18,732,129.19	18,427,485.59	17,975,921.80	4,087,618.34	3,696,603.03	304,643.60	98%
3000 3100	SERVICIOS BASICOS	2,835,662.40	393,677.52	2,441,984.88	2,441,984.88	2,432,806.51	781,051.61	780,563.74	0.00	100%

**Sistema Estatal de Evaluación**  
**Estado Analítico del Ejercicio Presupuesto de Egresos**  
**Por Partida del Gasto**  
**Instituto Tecnológico Superior de Cajeme**  
**del 1 de Octubre al 31 de Diciembre de 2015**  
**(PESOS)**

TRIMESTRE: CUARTO DE 2015

Partida/Descripción	Ejercicio del Presupuesto	Egresos Aprobado Anual (1)	Ampliaciones/Reducciones (2)	Egresos Modificado Anual (3=1+2)	Egresos Devengado Anual (4)	Egresos Pagado Anual (5)	Egresos Devengado Trimestral (6)	Egresos Pagado Trimestral (7)	Subejercicio (6 = 3 - 4)	% Avance Anual (7 = 4/3)
3000 3100 0311	ENERGIA ELECTRICA	2,272,666.83	-	1,836,336.00	1,836,336.00	1,836,336.00	609,428.00	609,428.00	0.00	100%
3000 3100 0311 31101	ENERGIA ELECTRICA	2,272,666.83	-	1,836,336.00	1,836,336.00	1,836,336.00	609,428.00	609,428.00	0.00	100%
3000 3100 0311 31103	SERVICIO E INSTALACIONES PARA CENTROS ESCO	-	-	-	-	-	-	-	0.00	0%
3000 3100 0312	GAS	434.00	-	434.00	-	-	-	-	0.00	0%
3000 3100 0312 31201	GAS	434.00	-	434.00	-	-	-	-	0.00	0%
3000 3100 0313	AGUA	5,875.00	-	3,450.00	3,450.00	3,450.00	797.00	797.00	0.00	100%
3000 3100 0313 31301	AGUA POTABLE	5,875.00	-	3,450.00	3,450.00	3,450.00	797.00	797.00	0.00	100%
3000 3100 0314	TELEFONIA TRADICIONAL	211,225.29	-	153,011.51	153,011.51	159,577.13	39,283.34	38,815.47	0.00	100%
3000 3100 0314 31401	TELEFONIA TRADICIONAL	211,225.29	-	153,011.51	153,011.51	159,577.13	39,283.34	38,815.47	0.00	100%
3000 3100 0315	TELEFONIA CELULAR	18,000.00	-	10,227.19	10,227.19	10,227.19	2,445.98	2,445.98	0.00	100%
3000 3100 0315 31501	TELEFONIA CELULAR	18,000.00	-	10,227.19	10,227.19	10,227.19	2,445.98	2,445.98	0.00	100%
3000 3100 0317	SERVICIOS DE ACCESO DE INTERNET, REDES Y PR	327,461.28	-	438,960.18	438,960.18	423,216.19	129,097.29	129,097.29	0.00	100%
3000 3100 0317 31701	SERVICIOS DE ACCESO DE INTERNET, REDES Y PR	327,461.28	-	438,960.18	438,960.18	423,216.19	129,097.29	129,097.29	0.00	100%
3000 3100 0318	SERVICIOS POSTALES Y TELEGRAFICOS	-	-	-	-	-	-	-	0.00	0%
3000 3100 0318 31801	SERVICIO POSTAL	-	-	-	-	-	-	-	0.00	0%
3000 3200	SERVICIO DE ARRENDAMIENTO	573,048.68	-	1,127,833.41	1,120,641.73	1,082,140.92	144,013.30	114,258.53	7,191.68	99%
3000 3200 0322	ARRENDAMIENTO DE EDIFICIOS	36,330.20	-	2,735.85	2,735.85	2,735.85	-	-	0.00	100%
3000 3200 0322 32201	ARRENDAMIENTO DE EDIFICIOS	36,330.20	-	2,735.85	2,735.85	2,735.85	-	-	0.00	100%
3000 3200 0323	ARRENDAMIENTO DE MOBILIARIO Y EQUIPO DE ADM	-	-	-	-	-	-	-	0.00	0%
3000 3200 0323 32301	ARRENDAMIENTO DE MUEBLES MAQUINARIA Y EQU	-	-	-	-	-	-	-	0.00	0%
3000 3200 0325	ARRENDAMIENTO DE EQUIPO DE TRANSPORTE	88,065.56	-	51,507.80	51,507.80	52,641.41	-	1,133.61	0.00	100%
3000 3200 0325 32501	ARRENDAMIENTO DE EQUIPO DE TRANSPORTE	88,065.56	-	51,507.80	51,507.80	52,641.41	-	1,133.61	0.00	100%
3000 3200 0327	ARRENDAMIENTO DE ACTIVOS INTANGIBLES	381,849.96	-	899,731.60	899,731.60	846,129.42	115,778.90	91,988.92	0.00	100%
3000 3200 0327 32701	PATENTES,REGALIAS Y OTROS	381,849.96	-	899,731.60	899,731.60	846,129.42	115,778.90	91,988.92	0.00	100%
3000 3200 0329	OTROS ARRENDAMIENTOS	66,802.96	-	173,858.16	166,666.48	180,634.24	28,234.40	21,136.00	7,191.68	96%
3000 3200 0329 32901	OTROS ARRENDAMIENTOS	66,802.96	-	173,858.16	166,666.48	180,634.24	28,234.40	21,136.00	7,191.68	96%
3000 3300	SERVICIOS PROFESIONALES, CIENTIFICOS, TECNICO	4,397,282.94	-	5,561,782.96	5,542,869.60	6,132,987.94	1,876,610.73	1,885,408.38	18,913.36	100%
3000 3300 0331	SERV LEGALES, DE CONTABILIDAD, AUDITORIAS Y R	796,320.81	-	918,412.10	918,412.10	924,494.89	160,059.86	192,535.30	0.00	100%
3000 3300 0331 33101	SERV LEGALES, DE CONTABILIDAD, AUDITORIAS Y R	796,320.81	-	918,412.10	918,412.10	924,494.89	160,059.86	192,535.30	0.00	100%
3000 3300 0332	SERVICIO DE DISEÑO, ARQUITECTURA ING. Y ACTIV	-	-	-	-	-	-	-	0.00	0%
3000 3300 0332 33201	SERVICIO DE DISEÑO, ARQUITECTURA ING. Y ACTIV	-	-	-	-	-	-	-	0.00	0%
3000 3300 0333	SERVICIOS DE CONSULTORIA ADMINISTRATIVA, PR	27,318.00	-	36,101.74	36,101.74	36,101.74	-	812.00	0.00	100%
3000 3300 0333 33301	SERVICIOS DE INFORMATICA	27,318.00	-	36,101.74	36,101.74	36,101.74	-	812.00	0.00	100%

**Sistema Estatal de Evaluación**  
**Estado Analítico del Ejercicio Presupuesto de Egresos**  
**Por Partida del Gasto**  
**Instituto Tecnológico Superior de Cajeme**  
**del 1 de Octubre al 31 de Diciembre de 2015**  
**(PESOS)**

TRIMESTRE: CUARTO DE 2015

Partida/Descripción	Ejercicio del Presupuesto	Egresos Aprobado Anual (1)	Ampliaciones/ (Reducciones) (2)	Egresos Modificado Anual (3=1+2)	Egresos Devengado Anual (4)	Egresos Pagado Anual (5)	Egresos Devengado Trimestral (6)	Egresos Pagado Trimestral (7)	Subejercicio (6 = 3 - 4)	% Avance Anual (7= 4/3)
3000 3300 0333 33302	SERVICIOS DE CONSULTORIAS	-	-	-	-	-	-	-	0.00	0%
3000 3300 0334	SERVICIOS DE CAPACITACION	63,766.10	21,168.10	42,598.00	42,598.00	42,598.00	-	-	0.00	100%
3000 3300 0334 33401	SERVICIOS DE CAPACITACION	63,766.10	21,168.10	42,598.00	42,598.00	42,598.00	-	-	0.00	100%
3000 3300 0336	SERVICIOS DE APOYO ADMINISTRATIVO, TRADUCC	185,408.38	25,639.07	191,047.45	191,047.45	185,437.11	29,938.95	34,612.55	0.00	100%
3000 3300 0336 33603	IMPRESIONES Y PUBLICACIONES OFICIALES	140,664.38	50,383.07	191,047.45	191,047.45	185,437.11	29,938.95	34,612.55	0.00	100%
3001 3300 0336 33605	LICITACIONES, CONVENIOS Y CONVOCATORIAS	24,744.00	24,744.00	-	-	-	-	-	0.00	0%
3000 3300 0338	SERVICIOS DE VIGILANCIA	478,790.61	83,627.43	562,418.04	562,418.04	462,195.87	184,456.24	130,540.12	0.00	100%
3000 3300 0338 33801	SERVICIOS DE VIGILANCIA	478,790.61	83,627.43	562,418.04	562,418.04	462,195.87	184,456.24	130,540.12	0.00	100%
3000 3300 0339	SERVICIOS PROFESIONALES, CIENTIFICOS Y TECN	2,865,659.04	945,546.59	3,811,205.63	3,792,292.27	4,482,160.33	1,502,155.68	1,526,908.41	18,913.36	100%
3000 3300 0339 33902	SERVICIOS INTEGRALES	2,865,659.04	945,546.59	3,811,205.63	3,792,292.27	4,482,160.33	1,502,155.68	1,526,908.41	18,913.36	100%
3000 3400	SERVICIOS FINANCIEROS, BANCARIOS Y COMERCIA	531,866.05	5,802.88	526,063.17	526,063.17	526,215.96	35,129.71	34,908.71	0.00	100%
3000 3400 0341	SERVICIOS FINANCIEROS Y BANCARIOS	122,593.83	12,084.99	110,508.84	110,508.84	110,508.84	24,588.27	24,588.27	0.00	100%
3000 3400 0341 34101	SERVICIOS FINANCIEROS Y BANCARIOS	122,593.83	12,084.99	110,508.84	110,508.84	110,508.84	24,588.27	24,588.27	0.00	100%
3000 3400 0344	SEGUROS DE RESPONSABILIDAD PATRIMONIAL Y F	345,044.85	76,395.38	268,649.47	268,649.47	268,649.47	-	-	0.00	100%
3000 3400 0344 34401	SEGUROS DE RESPONSABILIDAD PATRIMONIAL Y F	345,044.85	76,395.38	268,649.47	268,649.47	268,649.47	-	-	0.00	100%
3000 3400 0345	SEGURO DE BIENES PATRIMONIALES	37,526.79	89,764.80	127,291.59	127,291.59	127,291.59	7,116.40	7,116.40	0.00	100%
3000 3400 0345 34501	SEGURO DE BIENES PATRIMONIALES	37,526.79	89,764.80	127,291.59	127,291.59	127,291.59	7,116.40	7,116.40	0.00	100%
3000 3400 0347	FLETES Y MANIOBRAS	26,690.58	7,087.31	19,603.27	19,603.27	19,766.06	3,425.04	3,204.04	0.00	100%
3000 3400 0347 34701	FLETES Y MANIOBRAS	26,690.58	7,087.31	19,603.27	19,603.27	19,766.06	3,425.04	3,204.04	0.00	100%
3000 3500	SERVICIOS DE INSTALACION, REPARACION, MANTE	4,574,616.27	241,204.96	4,815,821.23	4,732,421.23	4,460,746.95	537,372.59	428,835.47	83,400.00	98%
3000 3500 0351	CONSERVACION Y MANTENIMIENTO MENOR DE INV	3,051,359.86	148,220.39	2,903,139.47	2,819,739.47	2,809,433.28	183,886.46	165,023.34	83,400.00	97%
3000 3500 0351 35101	MANTENIMIENTO Y CONSERVACION DE INMUEBLES	3,041,499.86	138,360.39	2,903,139.47	2,819,739.47	2,809,433.28	183,886.46	165,023.34	83,400.00	97%
3000 3500 0351 35102	MANTENIMIENTO Y CONSERVACION DE AREAS DEF	9,860.00	9,860.00	-	-	-	-	-	0.00	0%
3000 3500 0352	INSTALACION, REPARACION Y MANTENIMIENTO DE	164,481.06	81,873.06	82,608.00	82,608.00	71,527.72	29,695.20	39,904.40	0.00	100%
3000 3500 0352 35201	MANTENIMIENTO Y CONSERVACION DE MOBILIARIO	30,726.68	20,817.32	51,544.00	51,544.00	39,504.40	28,095.20	38,304.40	0.00	100%
3000 3500 0352 35202	MANTENIMIENTO Y CONSERVACION DE MOBILIARIO	133,754.38	102,690.38	31,064.00	31,064.00	32,023.32	1,600.00	1,600.00	0.00	100%
3000 3500 0353	INSTALACION, REPARACION Y MANTENIMIENTO DE	510,235.58	290,556.88	219,678.70	219,678.70	190,098.70	-	-	0.00	100%
3000 3500 0353 35301	INSTALACIONES	420,235.58	340,189.78	80,045.80	80,045.80	50,465.80	-	-	0.00	100%
3000 3500 0353 35302	MANTENIMIENTO Y CONSERVACION DE BIENES INF	90,000.00	49,632.90	139,632.90	139,632.90	139,632.90	16,249.80	14,221.60	0.00	100%
3000 3500 0355	REPARACION Y MANTENIMIENTO DE EQUIPO DE TR	33,028.28	3,079.87	36,108.15	36,108.15	33,949.96	16,249.80	14,221.60	0.00	100%
3000 3500 0355 35501	MANTENIMIENTO Y CONSERVACION DE EQUIPO DE	33,028.28	3,079.87	36,108.15	36,108.15	33,949.96	16,249.80	14,221.60	0.00	100%
3000 3500 0357	INSTALACION, REPARACION Y MANTENIMIENTO DE	139,530.48	84,724.29	224,254.77	224,254.77	206,024.53	4,698.00	4,002.00	0.00	100%
3000 3500 0357 35701	MANTENIMIENTO Y CONSERVACION DE MAQUINARI	139,530.48	84,724.29	208,287.37	208,287.37	190,057.13	2,436.00	1,740.00	0.00	100%

**Sistema Estatal de Evaluación**  
**Estado Analítico del Ejercicio Presupuesto de Egresos**  
**Por Partida del Gasto**  
**Instituto Tecnológico Superior de Cajeme**  
**del 1 de Octubre al 31 de Diciembre de 2015**  
**(PESOS)**

TRIMESTRE: CUARTO DE 2015

Partida/Descripción	Ejercicio del Presupuesto	Egresos Aprobado Anual (1)	Ampliaciones/ (Reducciones) (2)	Egresos Modificado Anual (3=1+2)	Egresos Devengado Anual (4)	Egresos Pagado Anual (5)	Egresos Devengado Trimestral (6)	Egresos Pagado Trimestral (7)	Subejercicio (6 = 3 - 4)	% Avance Anual (7= 4/3)
3001 3500 0357 35702	MANTENIMIENTO Y CONSERVACION DE HERRAMIE	-	15,967.40	15,967.40	15,967.40	15,967.40	2,262.00	2,262.00	0.00	100%
3000 3500 0358	SERVICIOS DE LIMPIEZA Y MANEJO DE DESECHOS	485,158.71	821,583.92	1,306,742.63	1,306,742.63	1,106,423.25	301,883.13	204,724.13	0.00	100%
3000 3500 0358 35801	SERVICIOS DE LIMPIEZA Y MANEJO DE DESECHOS	485,158.71	821,583.92	1,306,742.63	1,306,742.63	1,106,423.25	301,883.13	204,724.13	0.00	100%
3000 3500 0359	SERVICIOS DE JARDINERIA Y FUMIGACION	190,822.30	147,532.79	43,289.51	43,289.51	43,289.51	960.00	960.00	0.00	100%
3000 3500 0359 35901	SERVICIOS DE JARDINERIA Y FUMIGACION	190,822.30	147,532.79	43,289.51	43,289.51	43,289.51	960.00	960.00	0.00	100%
3000 3600	SERVICIOS DE COMUNICACIÓN SOCIAL Y PUBLICID	600,000.00	78,166.87	678,166.87	678,166.87	674,065.11	97,665.87	132,465.87	0.00	100%
3000 3600 0362	DIFUSION POR RADIO, TELEVISION Y OTROS MEDIO	600,000.00	78,070.87	678,070.87	678,070.87	673,969.11	97,569.87	132,369.87	0.00	100%
3000 3600 0362 36201	DIFUSION POR RADIO, TELEVISION Y OTROS MEDIO	600,000.00	78,070.87	678,070.87	678,070.87	673,969.11	97,569.87	132,369.87	0.00	100%
3000 3600 0363	SERVICIOS CREATIVIDAD, PREPRODUCCION Y PRO	-	-	-	-	-	-	-	0.00	0%
3000 3600 0363 36301	SERVICIOS CREATIVIDAD, PREPRODUCCION Y PRO	-	-	-	-	-	-	-	0.00	0%
3000 3600 0364	SERVICIOS DE REVELADO DE FOTOGRAFIAS	-	96.00	96.00	96.00	96.00	96.00	96.00	0.00	100%
3000 3600 0364 36401	SERVICIOS DE REVELADO DE FOTOGRAFIAS	-	96.00	96.00	96.00	96.00	96.00	96.00	0.00	100%
3000 3700	SERVICIOS DE TRASLADO Y VIATICOS	2,407,292.30	711,144.89	1,696,147.41	1,560,783.87	1,560,110.87	259,906.53	260,101.53	135,383.54	92%
3000 3700 0371	PASAJES AEREOS	932,740.35	196,568.59	736,171.76	661,849.12	660,999.12	116,347.81	115,497.81	74,322.64	90%
3000 3700 0371 37101	PASAJES AEREOS	932,740.35	196,568.59	736,171.76	661,849.12	660,999.12	116,347.81	115,497.81	74,322.64	90%
3000 3700 0371 37104	PASAJES AEREOS INTERNACIONALES	180,000.00	67,964.03	112,035.97	76,107.33	76,107.33	39,051.06	39,051.06	35,928.64	94%
3000 3700 0372	PASAJES TERRESTRES	142,505.95	59,933.30	82,572.65	74,603.75	74,886.75	14,888.72	16,224.72	7,968.90	68%
3000 3700 0372 37201	PASAJES TERRESTRES	142,505.95	59,933.30	82,572.65	74,603.75	74,886.75	14,888.72	16,224.72	7,968.90	90%
3000 3700 0375	VIATICOS EN EL PAIS	1,248,720.00	435,990.00	812,730.00	762,730.00	762,750.00	116,200.00	116,200.00	50,000.00	94%
3000 3700 0375 37501	VIATICOS EN EL PAIS	1,101,300.00	462,050.00	639,250.00	589,250.00	589,250.00	87,800.00	87,800.00	50,000.00	92%
3000 3700 0375 37502	GASTOS DE CAMINO	147,420.00	26,060.00	173,480.00	173,480.00	173,500.00	28,400.00	28,400.00	0.00	100%
3000 3700 0376	VIATICOS EN EL EXTRANJERO	16,176.00	1,260.00	14,916.00	14,916.00	14,916.00	-	-	0.00	100%
3000 3700 0376 37601	VIATICOS EN EL EXTRANJERO	16,176.00	1,260.00	14,916.00	14,916.00	14,916.00	-	-	0.00	100%
3000 3700 0379	OTROS SERVICIOS DE TRASLADO Y HOSPEDAJE	67,150.00	17,393.00	49,757.00	46,685.00	46,559.00	12,470.00	12,179.00	3,072.00	94%
3000 3700 0379 37901	CUOTAS	67,150.00	17,393.00	49,757.00	46,685.00	46,559.00	12,470.00	12,179.00	3,072.00	94%
3000 3800	SERVICIOS OFICIALES	797,263.11	33,828.15	831,091.26	771,316.24	785,119.54	148,310.76	151,568.80	59,775.02	93%
3000 3800 0381	GASTOS DE CEREMONIAL	12,954.40	9,870.81	3,083.59	3,083.59	3,083.59	-	-	0.00	100%
3000 3800 0381 38101	GASTOS DE CEREMONIAL	12,954.40	9,870.81	3,083.59	3,083.59	3,083.59	-	-	0.00	100%
3000 3800 0382	GASTOS DE ORDEN SOCIAL Y CULTURAL	474,991.43	20,464.99	495,456.42	495,456.42	519,713.46	76,391.34	86,317.60	0.00	100%
3000 3800 0382 38201	GASTOS DE ORDEN SOCIAL Y CULTURAL	474,991.43	20,464.99	495,456.42	495,456.42	519,713.46	76,391.34	86,317.60	0.00	100%
3000 3800 0383	CONGRESOS Y CONVENCIONES	295,359.10	25,992.15	321,351.25	261,576.23	251,122.49	71,919.42	65,251.20	59,775.02	81%
3000 3800 0383 38301	CONGRESOS Y CONVENCIONES	295,359.10	25,992.15	321,351.25	261,576.23	251,122.49	71,919.42	65,251.20	59,775.02	81%
3000 3800 0384	EXPOSICIONES	2,655.49	2,655.49	-	-	-	-	-	0.00	0%

Sistema Estatal de Evaluación  
Estado Analítico del Ejercicio Presupuesto de Egresos  
Por Partida del Gasto

ETCA-II-09-A

Instituto Tecnológico Superior de Cajeme  
del 1 de Octubre al 31 de Diciembre de 2015  
(PESOS)

TRIMESTRE: CUARTO DE 2015

Partida/Descripción	Ejercicio del Presupuesto	Egresos Aprobado Anual (1)	Ampliaciones/ (Reducciones) (2)	Egresos Modificado Anual (3=1+2)	Egresos Devengado Anual (4)	Egresos Pagado Anual (5)	Egresos Devengado Trimestral (6)	Egresos Pagado Trimestral (7)	Subejercicio (6 = 3 - 4)	% Avance Anual (7= 4/3)
3000 3800 0385 38401	EXPOSICIONES	2,655.49	-	2,655.49	-	-	-	-	0.00	0%
3000 3800 0385	GASTOS DE REPRESENTACION	11,302.69	-	11,200.00	11,200.00	11,200.00	-	-	0.00	100%
3000 3800 0385 38501	GASTOS DE ATENCION Y PROMOCION	11,302.69	-	11,200.00	11,200.00	11,200.00	-	-	0.00	100%
3000 3900	OTROS SERVICIOS GENERALES	7,000.00	1,046,248.00	1,053,248.00	1,053,248.00	321,728.00	207,557.24	91,528.00	0.00	100%
3000 3900 0392	IMPUESTOS Y DERECHOS	7,000.00	316,343.20	323,343.20	323,343.20	321,728.00	3,930.00	77,082.00	0.00	100%
3000 3900 0392 39201	IMPUESTOS Y DERECHOS	7,000.00	462.00	6,538.00	6,538.00	6,538.00	3,930.00	3,930.00	0.00	100%
3000 3900 0392 39202	OTROS IMPUESTOS DERECHOS	-	316,805.20	316,805.20	316,805.20	315,190.00	-	73,152.00	0.00	100%
3000 3900 0395	PENAS MULTAS, ACCESORIOS Y ACTUALIZACIONES	-	729,904.80	729,904.80	729,904.80	-	203,627.24	168,610.00	0.00	100%
3000 3900 0395 39501	PENAS MULTAS Y ACCESORIOS Y ACTUALIZACIONES	-	729,904.80	729,904.80	729,904.80	-	203,627.24	168,610.00	0.00	100%
3000 3900 0396	OTROS GASTOS POR RESPONSABILIDADES	-	-	-	-	-	-	-	0.00	0%
3000 3900 0396 39601	OTROS GASTOS POR RESPONSABILIDADES	-	-	-	-	-	-	-	0.00	0%
4000	TRANSFERENCIAS, ASIGNACIONES, SUBSIDIOS Y O	2,169,642.17	2,477,519.25	4,647,161.42	4,084,300.25	4,084,238.73	1,184,712.15	1,186,097.15	562,861.17	88%
4000 4300	SUBSIDIOS Y SUBVENCIONES	344,547.26	1,390,966.06	1,735,513.32	1,212,652.15	1,212,652.15	1,176,652.15	1,176,652.15	522,861.17	70%
4000 4300 0439	OTROS SUBSIDIOS	344,547.26	1,390,966.06	1,735,513.32	1,212,652.15	1,212,652.15	1,176,652.15	1,176,652.15	522,861.17	70%
4000 4300 0439 43901	SUBSIDIOS PARA CAPACITACION Y BECAS	344,547.26	1,390,966.06	1,735,513.32	1,212,652.15	1,212,652.15	1,176,652.15	1,176,652.15	522,861.17	70%
4000 4400	AYUDAS SOCIALES	1,821,930.91	1,088,332.19	2,910,263.10	2,870,263.10	2,870,201.58	8,060.00	8,060.00	40,000.00	99%
4000 4400 0441	AYUDAS SOCIALES A PERSONAS	114,773.91	61,794.19	176,568.10	176,568.10	176,506.58	8,060.00	8,060.00	0.00	100%
3999 4400 0441 44101	AYUDAS SOCIALES A PERSONAS	12,676.00	-	-	-	-	-	-	0.00	0%
4000 4400 0441 44106	PREMIOS, RECOMPENSAS, PENSIONES DE GRACIAS	18,625.00	-	-	-	-	-	-	0.00	0%
4000 4400 0441 44107	PREMIOS, ESTIMULOS, RECOMPENSAS, BECAS Y SE	83,472.91	93,095.19	176,568.10	176,568.10	176,506.58	8,060.00	8,060.00	0.00	100%
4000 4400 0442	BECAS Y OTRAS AYUDAS PARA PROGRAMAS DE CA	1,707,157.00	1,026,538.00	2,733,695.00	2,693,695.00	2,693,695.00	-	-	40,000.00	99%
3999 4400 0442 44203	BECAS DE EDUCACION MEDIA Y SUPERIOR	1,707,157.00	1,026,538.00	2,733,695.00	2,693,695.00	2,693,695.00	-	-	40,000.00	99%
4000 4800	DONATIVOS	3,164.00	-	1,385.00	1,385.00	1,385.00	-	1,385.00	0.00	100%
4000 4800 0481	DONATIVOS A INSTITUCIONES SIN FINES DE LUCRO	3,164.00	-	1,385.00	1,385.00	1,385.00	-	1,385.00	0.00	100%
3999 4800 0481 48101	DONATIVOS A INSTITUCIONES SIN FINES DE LUCRO	3,164.00	-	1,385.00	1,385.00	1,385.00	-	1,385.00	0.00	100%
5000	BIENES MUEBLES, INMUEBLES E INTANGIBLES	3,293,677.53	640,804.25	2,652,873.28	2,322,856.87	2,320,736.10	446,132.90	438,363.41	330,016.41	88%
5000 5100	MOBILIARIO Y EQUIPO DE ADMINISTRACION	2,510,603.57	245,433.73	2,265,169.84	1,946,813.72	1,939,083.71	345,071.15	347,071.15	318,356.12	86%
5000 5100 0511	MUEBLES DE OFICINA Y ESTANTERIA	260,641.44	104,606.43	156,035.01	117,299.01	117,299.01	43,578.21	45,578.21	38,736.00	75%
5000 5100 0511 51101	MOBILIARIO	260,641.44	104,606.43	156,035.01	117,299.01	117,299.01	43,578.21	45,578.21	38,736.00	75%
5000 5100 0513	BIENES ARTISTICOS, CULTURALES Y CIENTIFICOS	6,939.67	-	-	-	-	-	-	0.00	0%
5000 5100 0513 51301	BIENES ARTISTICOS, CULTURALES Y CIENTIFICOS	6,939.67	-	-	-	-	-	-	0.00	0%
5000 5100 0515	EQUIPO DE COMPUTO Y DE TECNOLOGIAS DE LA IN	368,659.61	658,868.90	1,027,528.51	783,128.05	785,262.05	248,016.94	248,016.94	244,400.46	76%
5000 5100 0515 51501	BIENES INFORMATICOS	368,659.61	658,868.90	1,027,528.51	783,128.05	785,262.05	248,016.94	248,016.94	244,400.46	76%

Sistema Estatal de Evaluación  
Estado Analítico del Ejercicio Presupuesto de Egresos  
Por Partida del Gasto

ETCA-II-09-A

Instituto Tecnológico Superior de Cajeme  
del 1 de Octubre al 31 de Diciembre de 2015  
(PESOS)

TRIMESTRE: CUARTO DE 2015

Partida/Descripción	Ejercicio del Presupuesto	Egresos Aprobado Anual (1)	Ampliaciones/ (Reducciones) (2)	Egresos Modificado Anual (3=1+2)	Egresos Devengado Anual (4)	Egresos Pagado Anual (5)	Egresos Devengado Trimestral (6)	Egresos Pagado Trimestral (7)	Subejercicio (6 = 3 - 4)	% Avance Anual (7 = 4/3)
5000 5100 0519	OTROS MOBILIARIOS Y EQUIPOS DE ADMINISTRACION	1,874,362.85	-	1,081,606.32	1,046,386.66	1,038,522.65	53,476.00	53,476.00	35,219.66	97%
5000 5100 0519 51901	EQUIPO DE ADMINISTRACION	327,668.84	-	32,410.40	32,410.40	32,410.40	-	-	0.00	100%
5000 5100 0519 51902	MOBILIARIO Y EQUIPO PARA ESCUELAS LABORATO	1,546,694.01	-	1,049,195.92	1,013,976.26	1,004,112.25	53,476.00	53,476.00	35,219.66	97%
5000 5200	MOBILIARIO Y EQUIPO EDUCACIONAL Y RECREATIV	283,650.27	-	108,551.74	96,891.46	96,891.46	39,147.85	39,147.85	9,660.28	91%
5000 5200 0521	EQUIPOS Y APARATOS AUDIOVISUALES	188,414.84	-	80,936.74	71,276.46	71,276.46	13,532.85	13,532.85	9,660.28	88%
5000 5200 0521 52101	EQUIPOS Y APARATOS AUDIOVISUALES	188,414.84	-	80,936.74	71,276.46	71,276.46	13,532.85	13,532.85	9,660.28	88%
5000 5200 0522	APARATOS DEPORTIVOS	-	-	-	-	-	-	-	0.00	0%
5000 5200 0522 52201	APARATOS DEPORTIVOS	-	-	-	-	-	-	-	0.00	0%
5000 5200 0523	CAMARAS FOTOGRAFICAS Y DE VIDEO	86,499.99	-	25,615.00	25,615.00	25,615.00	25,615.00	25,615.00	0.00	100%
5000 5200 0523 52301	CAMARAS FOTOGRAFICAS Y DE VIDEO	86,499.99	-	25,615.00	25,615.00	25,615.00	25,615.00	25,615.00	0.00	100%
5000 5200 0529	OTRO MOBILIARIO Y EQUIPO EDUCACIONAL Y REC	8,735.44	-	8,735.44	-	-	-	-	0.00	0%
5000 5200 0529 52901	OTRO MOBILIARIO Y EQUIPO EDUCACIONAL Y REC	8,735.44	-	8,735.44	-	-	-	-	0.00	0%
5000 5400	VEHICULOS Y EQUIPO DE TRANSPORTE	-	-	-	-	-	-	-	0.00	0%
5000 5400 0541	VEHICULOS Y EQUIPO DE TRANSPORTE	-	-	-	-	-	-	-	0.00	0%
5000 5400 0541 54101	AUTOMOVILES Y CAMIONES	-	-	-	-	-	-	-	0.00	0%
5000 5400 0542	CARROCERIAS Y REMOLQUES	-	-	-	-	-	-	-	0.00	0%
5000 5400 0542 54201	CARROCERIAS Y REMOLQUES	-	-	-	-	-	-	-	0.00	0%
5000 5600	MAQUINARIA, OTROS EQUIPOS Y HERRAMIENTAS	425,853.35	-	236,151.70	234,151.69	239,760.93	16,913.90	7,144.41	2,000.01	99%
5000 5600 0561	MAQUINARIA Y EQUIPO AGROPECUARIO	6,787.50	-	-	-	-	-	-	0.00	0%
5000 5600 0561 56101	MAQUINARIA Y EQUIPO AGROPECUARIO	6,787.50	-	-	-	-	-	-	0.00	0%
5000 5600 0562	MAQUINARIA Y EQUIPO INDUSTRIAL	30,773.50	-	20,873.07	20,873.07	24,840.11	9,183.27	593.78	0.00	100%
5000 5600 0562 56201	MAQUINARIA Y EQUIPO INDUSTRIAL	30,773.50	-	20,873.07	20,873.07	24,840.11	9,183.27	593.78	0.00	100%
5000 5600 0564	SISTEMAS DE AIRE ACONDICIONADO, CALEFACCION	205,052.04	-	186,180.00	186,180.00	185,000.00	-	1,180.00	0.00	100%
5000 5600 0564 56401	SISTEMAS DE AIRE ACONDICIONADO, CALEFACCION	205,052.04	-	186,180.00	186,180.00	185,000.00	-	1,180.00	0.00	100%
5000 5600 0565	EQUIPO DE COMUNICACION Y TELECOMUNICACION	17,870.44	-	14,959.99	14,959.99	15,302.19	-	-	0.00	100%
5000 5600 0565 56501	EQUIPO DE COMUNICACION Y TELECOMUNICACION	17,870.44	-	14,959.99	14,959.99	15,302.19	-	-	0.00	100%
5000 5600 0566	EQUIPOS DE GENERACION ELECTRICA, APARATOS	156,581.87	-	-	-	-	-	-	0.00	0%
5000 5600 0566 56601	MAQUINARIA Y EQUIPO ELECTRICO Y ELECTRONIC	156,581.87	-	-	-	-	-	-	0.00	0%
5000 5600 0567	HERRAMIENTAS Y MAQUINAS-HERRAMIENTA	8,788.00	-	14,138.64	12,138.63	14,618.63	7,730.63	7,730.63	2,000.01	86%
5000 5600 0567 56701	HERRAMIENTAS	8,788.00	-	14,138.64	12,138.63	14,618.63	7,730.63	7,730.63	2,000.01	86%
5000 5900	ACTIVOS INTANGIBLES	93,570.34	-	45,000.00	45,000.00	45,000.00	45,000.00	45,000.00	0.00	100%
5000 5900 0591	SOFTWARE	93,570.34	-	45,000.00	45,000.00	45,000.00	45,000.00	45,000.00	0.00	100%
5000 5900 0591 59101	SOFTWARE	93,570.34	-	45,000.00	45,000.00	45,000.00	45,000.00	45,000.00	0.00	100%

Sistema Estatal de Evaluación  
Estado Analítico del Ejercicio Presupuesto de Egresos  
Por Partida del Gasto

ETCA-II-09-A

Instituto Tecnológico Superior de Cajeme  
del 1 de Octubre al 31 de Diciembre de 2015  
(PESOS)

TRIMESTRE: CUARTO DE 2015

Partida/Descripción	Ejercicio del Presupuesto	Egresos Aprobado Anual (1)	Ampliaciones/ (Reducciones) (2)	Egresos Modificado Anual (3=1+2)	Egresos Devengado Anual (4)	Egresos Pagado Anual (5)	Egresos Devengado Trimestral (6)	Egresos Pagado Trimestral (7)	Subejercicio (6 = 3 - 4)	% Avance Anual (7= 4/3)
6000	INVERSION PUBLICA	1,251,258.95	-	1,251,258.95	1,251,258.95	1,251,258.95	-	-	0.00	100%
6000 6100	OBRA PUBLICA EN BIENES DE DOMINIO PUBLICO	1,251,258.95	-	1,251,258.95	1,251,258.95	1,251,258.95	-	-	0.00	100%
6000 6100 0612	EDIFICACION NO HABITACIONAL	1,251,258.95	-	1,251,258.95	1,251,258.95	1,251,258.95	-	-	0.00	100%
6001 6100 0612 61201	CONSTRUCCION	1,251,258.95	-	1,251,258.95	1,251,258.95	1,251,258.95	-	-	0.00	100%
6003 6100 0612 61203	REMODELACION Y RAHABILITACION	-	-	-	-	-	-	-	0.00	0%
5002 6100 0612 61205	EQUIPAMIENTO	-	-	-	-	-	-	-	0.00	0%
6000 6100 0617	INSTALACIONES Y EQUIPAMIENTO EN CONSTRUCC	-	-	-	-	-	-	-	0.00	0%
6002 6100 0617 61701	INSTALACIONES ELECTRICAS	-	-	-	-	-	-	-	0.00	0%
	Total del Gasto	97,905,599.66	10,251,898.11	108,167,497.77	111,307,079.84	104,009,212.12	30,296,389.20	28,925,389.61	-3,139,582.07	

Bajo protesta de decir verdad declaramos que los Estados Financieros y sus notas, son razonablemente correctos y son responsabilidad del emisor.

EMITIDO POR:

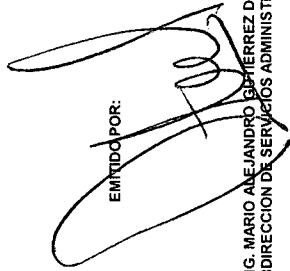

ING. MARIO ALEJANDRO GUTIERREZ DE VORE  
SUBDIRECCION DE SERVICIOS ADMINISTRATIVOS

AUTORIZADO POR:

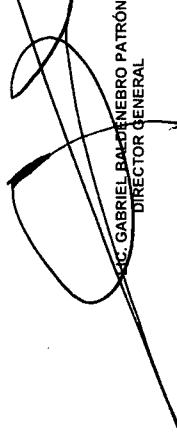

LIC. GABRIEL BALDERNEBRO PATRÓN  
DIRECTOR GENERAL



Sistema Estatal de Evaluación  
 Estado Analítico del Ejercicio Presupuesto de Egresos  
 Clasificación Económica (por Tipo de Gasto) ETCA-II-09-B  
 Instituto Tecnológico Superior de Cajeme  
 del 1 de Octubre al 31 de Diciembre de 2015  
 (PESOS)

Concepto	TRIMESTRE: CUARTO DE 2015							
	Egresos Aprobado Anual (1)	Ampliaciones/ (Reducciones) (2)	Egresos Modificado Anual (3=1+2)	Egresos Devengado Anual (4)	Egresos Pagado Anual (5)	Egresos Devengado Trimestral (6)	Egresos Devengado Trimestral (6)	Subejercicio ( 6 = 3 - 4 )
Gasto Corriente	93,360,663.18	10,902,702.36	104,263,365.54	107,732,964.02	100,437,217.07	28,491,026.20	28,491,026.20	3,469,598.48
Gasto de Capital	4,544,936.48	640,804.25	3,904,132.23	3,574,115.82	3,571,995.05	446,132.90	438,363.41	330,016.41
Amortización de la Deuda y Disminución de Pasivos								
Pensiones y Jubilaciones								
Participaciones								
<b>Total del Gasto</b>	<b>97,905,599.66</b>	<b>10,261,898.11</b>	<b>108,167,497.77</b>	<b>111,307,079.84</b>	<b>104,009,212.12</b>	<b>30,296,389.20</b>	<b>28,929,389.61</b>	<b>3,139,582.07</b>

Bajo protesta de decir verdad declaramos que los Estados Financieros y sus notas, son razonablemente correctos y son responsabilidad del emisor.

EMITIDO POR:

AUTORIZADO POR:

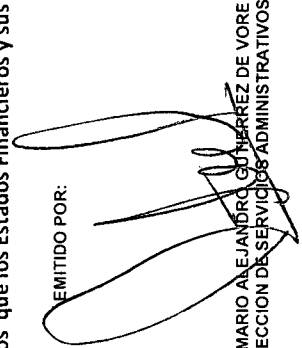
  
 ING. MARIO ALEJANDRO CUATRECASAS  
 SUBDIRECCION DE SERVICIOS ADMINISTRATIVOS

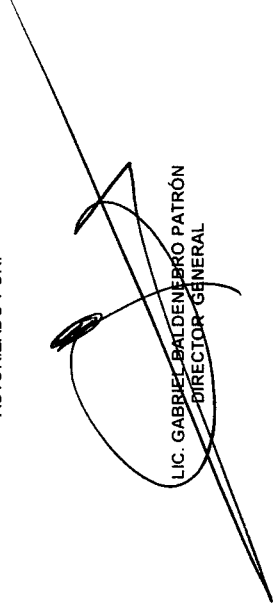
  
 LIC. GABRIEL BALDEOBRO PATRÓN  
 DIRECTOR GENERAL

Sistema Estatal de Evaluación  
Estado Analítico del Ejercicio Presupuesto de Egresos  
Clasificación Administrativa (Por Unidad Administrativa)

ETCA-II-09-C

Instituto Tecnológico Superior de Cajeme  
del 1 de Octubre al 31 de Diciembre de 2015

TRIMESTRE: CUARTO DE 2015

(PESOS)

Clasificación Administrativa (Por Unidad Administrativa)	Egresos Aprobado Anual (1)	Ampliaciones/ (Reducciones) (2)	Egresos Modificado Anual (3=1+2)	Egresos Devengado Anual (4)	Egresos Pagado Anual (5)	Egresos Devengado Trimestral (6)	Egresos Pagado Trimestral (7)	Subejercicio (8 = 3 - 4)
Unidad Administrativa 1 (Dirección)	455,678.92	8,963.81	446,715.11	446,715.11	417,426.16	100,488.98	97,144.42	-
Unidad Administrativa 2 (Dirección Académica)	5,491,819.60	182,351.31	5,674,170.91	5,674,170.91	3,131,584.56	2,502,031.50	177,884.11	-
Unidad Administrativa 3 (Dirección de Vinculación)	281,437.92	125,410.05	406,847.97	406,847.97	380,172.91	25,949.85	30,530.22	-
Unidad Administrativa 4 (Subdirección Serv. Administrativos)	86,792,072.02	8,299,527.03	95,091,599.05	98,231,181.12	95,130,415.25	24,881,994.80	27,150,621.06	3,139,582.07
Unidad Administrativa 5 (Subdirección de Planeación)	1,652,302.36	360,544.16	1,291,758.20	1,291,758.20	1,207,063.85	264,440.69	256,695.90	-
Unidad Administrativa 6 (Subdirección Académica)	359,882.20	486,332.02	846,214.22	846,214.22	790,732.04	88,209.94	91,217.13	-
Unidad Administrativa 7 (Subdirección Posgrado e Investigación)	1,731,857.44	1,580,162.17	3,312,019.61	3,312,019.61	1,925,646.53	2,228,469.93	925,963.53	-
Unidad Administrativa 8 (Subdirección de Vinculación)	1,140,549.20	42,376.50	1,098,172.70	1,098,172.70	1,026,170.82	204,803.51	199,333.25	-
<b>Total del Gasto</b>	<b>97,905,599.66</b>	<b>10,261,898.11</b>	<b>108,167,497.77</b>	<b>111,307,079.84</b>	<b>104,009,212.12</b>	<b>30,296,389.20</b>	<b>28,929,389.61</b>	<b>-</b>
								<b>3,139,582.07</b>

Bajo protesta de decir verdad declaramos que los Estados Financieros y sus notas, son razonablemente correctos y son responsabilidad del emisor.

EMITIDO POR:

AUTORIZADO POR:

ING. MARIO ALEJANDRO SUJARRERIZ DE VORE  
SUBDIRECCIÓN DE SERVICIOS ADMINISTRATIVOS

LIC. GABRIEL BARRERA VIEBRO PATRÓN  
DIRECTOR GENERAL

Sistema Estatal de Evaluación  
Estado Analítico del Ejercicio Presupuesto de Egresos  
Clasificación Administrativa (Por Poderes)

Gobierno del Estado de Sonora  
del 1 de Octubre al 31 de Diciembre de 2015  
(PESOS)

ETCA-II-09-C

TRIMESTRE: CUARTO DE 2015

Clasificación Administrativa (Por Poderes)	Egresos Aprobado Anual (1)	Ampliaciones/ (Reducciones) (2)	Egresos Modificado Anual (3=1+2)	Egresos Devengado Anual (4)	Egresos Pagado Anual (5)	Egresos Devengado Trimestral (6)	Egresos Pagado Trimestral (7)	Subejercicio (8 = 3 - 4)
Poder Ejecutivo								
Poder Legislativo								
Poder Judicial								
Órganos Autónomos								
Organismos Descentralizados	97,905,599.66	10,261,898.11	108,167,497.77	111,307,079.84	104,009,212.12	30,296,389.20	28,929,389.61	3,139,582.07
<b>Total del Gasto</b>	<b>97,905,599.66</b>	<b>10,261,898.11</b>	<b>108,167,497.77</b>	<b>111,307,079.84</b>	<b>104,009,212.12</b>	<b>30,296,389.20</b>	<b>28,929,389.61</b>	<b>3,139,582.07</b>

Bajo protesta de decir verdad declaramos que los Estados Financieros y sus notas, son razonablemente correctos y son responsabilidad del emisor.

EMITIDO POR:

AUTORIZADO POR:

ING. MARIO ALEJANDRO QUIROGA DE VORE  
SUBDIRECCION DE SERVICIOS ADMINISTRATIVOS

LIC. GABRIEL SALAS NIEMBO PATRÓN  
DIRECTOR GENERAL

**Sistema Estatal de Evaluación  
Estado Analítico del Ejercicio Presupuesto de Egresos  
Clasificación Funcional (Finalidad y Función)**

ETCA-II-09-C

**Gobierno del Estado de Sonora  
del 1 de Octubre al 31 de Diciembre de 2015  
(PESOS)**

**TRIMESTRE: CUARTO DE 2015**

Concepto	Egresos Aprobado Anual (1)	Ampliaciones/ (Reducciones) (2)	Egresos Modificado Anual (3=1+2)	Egresos Devengado Anual (4)	Egresos Pagado Anual (5)	Egresos Devengado Trimestral (6)	Egresos Pagado Trimestral (7)	Subejercicio (8 = 3 - 4)
Gobierno								
Legislación								
Justicia								
Coordinación de la Política de Gobierno								
Relaciones Exteriores								
Asuntos Financieros y Hacendarios								
Seguridad Nacional								
Asuntos de Orden Públicos y Seguridad Interior								
Otros Servicios Generales								
Desarrollo Social								
Protección Ambiental								
Viviendas y Servicios a la Comunidad								
Salud								
Recreación, Cultura y Otras Manifestaciones Sociales								
Educación	97,905,599.66	10,261,898.11	108,167,497.77	111,307,079.84	104,009,212.12	30,296,389.20	28,929,389.61	3,139,562.07
Protección Social								
Otros Asuntos Sociales								
Desarrollo Económico								
Asuntos Económicos, Comerciales y Laborales en General								
Agricultura, Silvicultura, Pesca y Caza								
Combustibles y Energía								
Minería, Manufacturas y Construcción								
Transporte								
comunicaciones								
Turismo								
Ciencia, Tecnología e Innovación								
Otros Industrias y Otros Asuntos Económicos								
Otras No Clasificadas en funciones anteriores								
Transferencias, Participaciones y Aportaciones entre Diferentes Niveles y Ordenes de gobierno								
Sanearamiento del Sistema Financiero								
Adecuación de ejercicios Fiscales Anteriores								
<b>Total del Gasto</b>	<b>97,905,599.66</b>	<b>10,261,898.11</b>	<b>108,167,497.77</b>	<b>111,307,079.84</b>	<b>104,009,212.12</b>	<b>30,296,389.20</b>	<b>28,929,389.61</b>	<b>3,139,562.07</b>

**Bajo protesta de decir verdad declaramos que los Estados Financieros y sus notas, son razonablemente correctos y son responsabilidad del emisor.**

EMITIDO POR:

AUTORIZADO POR:

ING. MARIO ALEJANDRO GUERREROS DE VORE  
SUBDIRECCIÓN DE SERVICIOS ADMINISTRATIVOS

LIC. GABRIEL BALDEMBRO PATRÓN  
DIRECTOR GENERAL

Sistema Estatal de Evaluación  
Gasto Por Categoría Programática  
Gobierno del Estado de Sonora  
del 1 de Octubre al 31 de Diciembre de 2015  
(PESOS)

TRIMESTRE: CUARTO DE 2015

Concepto	Egresos Aprobado Anual (1)	Ampliaciones/ (Reducciones) (2)	Egresos Modificado Anual (3=1+2)	Egresos Devengado Anual (4)	Egresos Pagado Anual (5)	Egresos Devengado Trimestral (6)	Egresos Pagado Trimestral (7)	Subejercicio (8 = 3 - 4)
Programas								
Subsidios:								
Sector Social y Privado o Estados y Municipios	69,518,474.00	2,729,219.07	72,247,693.07	84,206,606.66	77,400,445.31	24,590,488.28	23,588,797.59	11,958,913.59
Sujetos a Reglas de Operación	3,287,125.66	3,810,901.47	7,098,027.13	5,556,055.71	5,530,731.57	1,417,678.33	1,452,672.92	1,541,971.42
Otros Subsidios (Proyectos especiales)								
Desempeño de las Funciones:								
Prestación de Servicios Públicos	25,100,000.00	3,721,777.57	28,821,777.57	21,544,417.47	21,078,035.24	4,288,222.59	3,887,919.10	7,277,360.10
Provisión de Bienes Públicos								
Planeación, Seguimiento y Evaluación de Políticas Públicas								
Promoción y Fomento								
Regulación y Supervisión								
Funciones de las Fuerzas Armadas (Únicamente el Gobierno Federal)								
Específicos								
Proyectos de Inversión								
Administrativos y de Apoyos								
Apoyo al Proceso Presupuestario y para Mejorar la Eficiencia Institucional								
Apoyo a la Función Pública y al Mejoramiento de la Gestión								
Operaciones Ajenas								
Compromisos								
Obligaciones de Cumplimiento de Resolución Jurisdiccional								
Desastres Naturales								
Obligaciones								
Pensiones y Jubilaciones								
Aportaciones a la Seguridad Social								
Aportaciones a Fondos de Estabilización								
Aportaciones a Fondos de Inversión y Reestructura de Pensiones								
Programas de gasto Federalizado ( Gobierno Federal)								
Gasto Federalizado								
Participaciones a Entidades Federativas y Municipios								
Costo Financiero, Deuda y Apoyo a Deudores y Ahorradores de la Banca								
Aduchos de Ejercicios Fiscales Anteriores								
<b>Total del Gasto</b>	<b>97,905,599.66</b>	<b>10,261,898.11</b>	<b>108,167,497.77</b>	<b>111,307,079.84</b>	<b>104,009,212.12</b>	<b>30,296,389.20</b>	<b>28,929,389.61</b>	<b>-3,139,582.07</b>

Bajo protesta de decir verdad declaro que los Estados Financieros y sus notas, son razonablemente correctos y son responsabilidad del emisor.

EMITIDO POR:

AUTORIZADO POR:

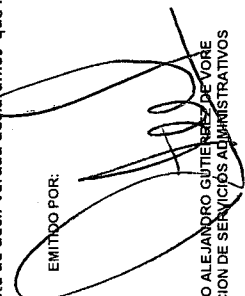

ING. MARIO ALEJANDRO GUTIERREZ DE VORE  
SUBDIRECCION DE SERVICIOS ADMINISTRATIVOS

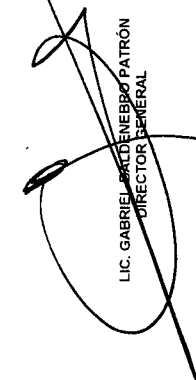

LIC. GABRIEL SANCHEZ PATRÓN  
DIRECTOR GENERAL

Sistema Estatal de Evaluación  
 Conciliación entre los Egresos Presupuestarios y los Gastos Contables  
 Instituto Tecnológico Superior de Cajeme  
 al 31 de Diciembre de 2015  
 (PESOS)

ETCA-II-09-D

TRIMESTRE: CUARTO DE 2015

<b>1. Total de Egresos Presupuestarios</b>	\$	<b>111,307,079.84</b>
--	----	-----------------------

(MENOS)

<b>2. Egresos Presupuestarios no contables</b>	\$	<b>3,574,115.82</b>
Mobiliario y equipo de administración	\$	2,132,993.72
Mobiliario y equipo educacional y recreativo	\$	96,891.46
Equipo e instrumental médico y de laboratorio	\$	-
Vehículos y equipo de transporte	\$	-
Equipo de defensa y seguridad	\$	-
Maquinaria, otros equipos y herramientas	\$	47,971.69
Archivos biológicos	\$	-
Bienes inmuebles	\$	-
Activos intangibles	\$	45,000.00
Obra pública en bienes propios	\$	1,251,258.95
Acciones y participaciones de capital	\$	-
Compra de títulos y valores	\$	-
Inversiones en fideicomisos, mandatos y otros análogos	\$	-
Provisiones para contingencias y otras erogaciones especiales	\$	-
Armonización de la deuda pública	\$	-
Adeudos de ejercicios fiscales anteriores (ADEFAS)	\$	-
<b>Otros Egresos Presupuestales No Contables</b>	\$	-

(MAS)

<b>3. Gastos contables no presupuestarios</b>	\$	<b>2,220,038.05</b>
Estimaciones, depreciaciones, deterioros, obsolescencia y amortizaciones	\$	2,220,038.05
Provisiones	\$	-
Disminución de inventarios	\$	-
Aumento por insuficiencia de estimaciones por pérdida o deterioro u obsolescencia	\$	-
Aumento por insuficiencia de provisiones	\$	-
Otros gastos	\$	-
<b>Otros Gastos Contables No Presupuestales</b>	\$	-

<b>4. Total de Gasto Contable (4 = 1 - 2 + 3)</b>	\$	<b>109,953,002.07</b>
---	----	-----------------------

Bajo protesta de decir verdad declaramos que los Estados Financieros y sus notas, son razonablemente correctos y son responsabilidad del emisor.

EMITIDO POR:

ING. MARIO ALEJANDRO GUTIERREZ DE VORE  
 SUBDIRECCION DE SERVICIOS ADMINISTRATIVOS

AUTORIZADO POR:

LIC. GABRIEL BALDENEBRO PATRÓN  
 DIRECTOR GENERAL

Sistema Estatal de Evaluación  
**Endeudamiento Neto**  
 Instituto Tecnológico Superior de Cajeme  
 al 31 de Diciembre de 2015  
 (pesos)

ETCA-II-10

TRIMESTRE: CUARTO DE 2015

Identificación del crédito o Instrumento	Contratación / Colocación	Amortización	Endeudamiento Neto
	A	B	C=A-B
<b>Créditos Bancarios</b>			
1			
2			
3			
4			
5			
6			
7			
8			
9			
10			
Total Créditos Bancarios			
<b>Otros Instrumentos de Deuda</b>			
1 Acreedores	3,455,185.99	2,519,605.59	935,580.40
2 Proveedores	2,871,440.68	1,786,931.85	1,084,508.83
3 Retenciones y contribuciones	568,193.91	211,149.86	357,044.05
4 Issteson	42,788,122.33		42,788,122.33
5 Otras cuentas por pagar	9,860,029.95	514,792.24	9,345,237.71
6			
7			
8			
9			
10			
Total Otros Instrumentos de Deuda	59,542,972.86	5,032,479.54	54,510,493.32
<b>TOTAL</b>	<b>59,542,972.86</b>	<b>5,032,479.54</b>	<b>54,510,493.32</b>

Bajo protesta de decir verdad declaramos que los Estados Financieros y sus notas, son razonablemente correctos y son responsabilidad del emisor.

EMITIDO POR:

ING. MARIO ALEJANDRO SUTIERREZ DE VORE  
 SUBDIRECCION DE SERVICIOS ADMINISTRATIVOS

AUTORIZADO POR:

LIC. GABRIEL BALDENEIRO PATRÓN  
 DIRECTOR GENERAL

Sistema Estatal de Evaluación  
Intereses de la Deuda  
Instituto Tecnológico Superior de Cajeme  
al 31 de Diciembre de 2015  
(pesos)

ETCA-II-11

TRIMESTRE: CUARTO DE 2015

Identificación del crédito o Instrumento	Devengado	Pagado
<b>Créditos Bancarios</b>		
1		
2		
3		
4		
5		
6		
7		
8		
9		
10		
Total de Intereses Créditos Bancarios		
<b>Otros Instrumentos de Deuda</b>		
1		
2		
3		
4		
5		
6		
7		
8		
9		
10		
Total Intereses Otros Instrumentos de Deuda		
<b>TOTAL</b>		

Bajo protesta de decir verdad declaramos que los Estados Financieros y sus notas, son razonablemente correctos y son responsabilidad del emisor.

EMITIDO POR:



ING. MARIO ALEJANDRO GUTIERREZ DE VORE  
SUBDIRECCION DE SERVICIOS ADMINISTRATIVOS

AUTORIZADO POR:

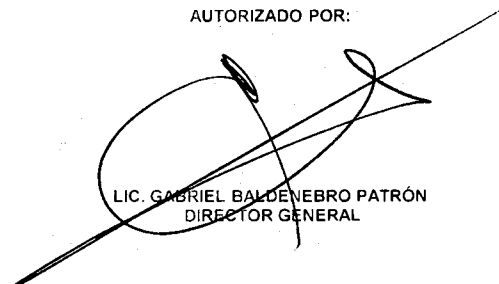

LIC. GABRIEL BALDENEBRO PATRÓN  
DIRECTOR GENERAL



Sistema Estatal de Evaluación  
Flujo de Fondos, Indicadores Postura Fiscal  
Instituto Tecnológico Superior de Cajeme  
al 31 de Diciembre de 2015  
(pesos)

ETCA-II-12

TRIMESTRE: CUARTO DE 2015

Concepto	Estimado	Devengado	Pagado
<b>I. Ingresos Presupuestarios</b>	31,874,014.00	31,874,014.00	22,725,194.69
1. Ingresos Gobierno del Estado			
2. Ingresos Sector Paraestatal	31,874,014.00	31,874,014.00	22,725,194.69
<b>II. Egresos Presupuestarios</b>	31,874,014.00	31,874,014.00	22,725,194.69
3. Egresos del Gobierno del Estado			
4. Egresos del Sector Paraestatal	31,874,014.00	31,874,014.00	22,725,194.69
<b>III. Balance Presupuestario (Superávit o Déficit) (III= I-II)</b>	-	-	-
Concepto	Estimado	Devengado	Pagado
<b>III. Balance Presupuestario (Superávit o Déficit)</b>	-	-	-
<b>IV. Interés, Comisiones y Gastos de la Deuda</b>	-	-	-
<b>V. Balance Primario (superávit o Déficit) (V= III-IV)</b>	-	-	-
Concepto	Estimado	Devengado	Pagado
<b>A. Financiamiento</b>			
<b>B. Amortización de la Deuda</b>			
<b>C. Endeudamiento o Desendeudamiento (C=A-B)</b>	-	-	-

Bajo protesta de decir verdad declaramos que los Estados Financieros y sus notas, son razonablemente correctos y son responsabilidad del emisor.

EMITIDO POR:

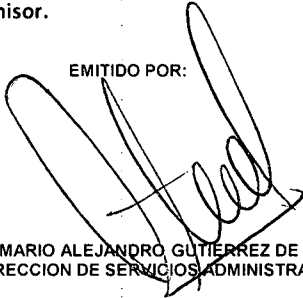

ING. MARIO ALEJANDRO GUTIÉRREZ DE VORE  
SUBDIRECCION DE SERVICIOS ADMINISTRATIVOS

AUTORIZADO POR:



LIC. GABRIEL BALDEÑEBRO PATRÓN  
DIRECTOR GENERAL



GOBIERNO DEL ESTADO DE SONORA  
FICHA TÉCNICA PARA SEGUIMIENTO Y EVALUACIÓN DE INDICADORES DE PROYECTOS Y PROCESOS  
AVANCE TRIMESTRAL EN EL CUMPLIMIENTO DE LAS METAS DEL INDICADOR

ETCA-III-13

TRIMESTRE: CUARTO DE 2015

NÚMERO Y NOMBRE DEL PROGRAMA: 35 EDUCACIÓN SUPERIOR TECNOLÓGICA  
 NOMBRE DEL PROYECTO O PROCESO: ACADÉMICO  
 UNIDAD RESPONSABLE: INSTITUTO TECNOLÓGICO SUPERIOR DE CAJEME

CLAVE PROGRAMÁTICA: 08122503E3A1351114  
 UNIDAD EJECUTORA: INSTITUTO TECNOLÓGICO SUPERIOR DE CAJEME

OBJETIVO DEL PROYECTO O PROCESO: Consolidar una oferta amplia de educación superior tecnológica innovadora y de calidad, con un modelo orientado al enfoque por competencias, que incorpore la dimensión internacional e intercultural, a través del fortalecimiento de un cuerpo docente especializado que coadyuve en la formación integral de los estudiantes para que se conviertan en profesionales que respondan a las exigencias del entorno socio-productivo de una región emergente en el contexto de la sociedad del conocimiento.

RESULTADO ESPERADO: Oferta educativa consolidada, cuerpo docente cualificado, y egresados calificados.

PRESUPUESTO	Original	Modificado	Avance en el trimestre			Avance acumulado		
			Programado	Comprometid o	Devengado	Ejercido Pagado	(Ejercido / Devengado)	Ejercido Pagado
5,851,701.80	6,520,385.13	2,590,241.44	269,101.24	10%	6,520,385.13	3,922,316.60	60%	

DATOS DEL INDICADOR  
 Nombre del indicador: Índice de atención a la demanda de nuevo ingreso  
 Fórmula de cálculo: (Estudiantes de Nuevo Ingreso Inscritos / Total de Aspirantes de Nuevo Ingreso) \* 100

Interpretación: El indicador muestra el porcentaje de alumnos inscritos con respecto al número de solicitantes que cumplen con los requisitos de ingreso.

Dimensión del indicador: Cobertura  
 Valor (acumulable o no acumulable): No acumulable  
 Sentido (descendente o ascendente): Ascendente  
 Frecuencia de medición: Anual

AVANCE DEL INDICADOR: Trimestre IV

Variables	Unidad de medida	Meta anual	Avance en el trimestre			Avance acumulado			Semáforo
			Programado	Alcanzado	%	Programado	Alcanzado	%	
Estudiantes de Nuevo Ingreso inscritos Aspirantes registrados	Estudiantes Aspirantes	770	743	743	743	743	88%	88%	
		980	844	844	844	844	88%		

Variable	2009	2010	2011	2012	2013	2014	Meta 2015	Semáforo
Estudiantes de Nuevo ingreso inscritos	501	668	721	689	709	761	770	
Aspirantes registrados	608	693	745	831	936	978	980	
	82%	96%	97%	83%	76%	78%	79%	

Descripción del factor de comparación:  
 Criterios de semaforización

Aceptable (color verde): Cuando el avance de la meta del indicador alcance un cumplimiento de entre 80 y 100% respecto al valor acumulado programado  
 Con riesgo (color amarillo): Cuando el avance de la meta se ubique dentro del rango del 51 al 79% respecto al valor acumulado programado  
 Crítico (color rojo): Cuando el cumplimiento de la meta registre un avance de 50% o menos respecto al valor acumulado programado



GOBIERNO DEL ESTADO DE SONORA  
FICHA TÉCNICA PARA SEGUIMIENTO Y EVALUACIÓN DE INDICADORES DE PROYECTOS Y PROCESOS  
AVANCE TRIMESTRAL EN EL CUMPLIMIENTO DE LAS METAS DEL INDICADOR

ETCA-III-13

TRIMESTRE: CUARTO DE 2015

NÚMERO Y NOMBRE DEL PROGRAMA: 35 EDUCACIÓN SUPERIOR TECNOLÓGICA

NOMBRE DEL PROYECTO O PROCESO: ACADEMICO

UNIDAD RESPONSABLE: INSTITUTO TECNOLÓGICO SUPERIOR DE CAJEME

UNIDAD EJECUTORA: INSTITUTO TECNOLÓGICO SUPERIOR DE CAJEME

CLAVE PROGRAMÁTICA: 08122503E3A135J114

RESULTADO ESPERADO: Oferta educativa consolidada, cuerpo docente cualificado, y egresados calificados.

OBJETIVO DEL PROYECTO O PROCESO: Consolidar una oferta amplia de educación superior tecnológica innovadora y de calidad, con un modelo orientado al enfoque por competencias, que incorpore la dimensión internacional e intercultural, a través del fortalecimiento de un cuerpo docente especializado que coadyuve en la formación integral de los estudiantes para que se conviertan en profesionales que respondan a las exigencias del entorno socio-productivo de una región emergente en el contexto de la sociedad del conocimiento.

PRESUPUESTO	Original	Modificado	Avance en el trimestre			Avance acumulado		
			Programado	Comprometid o	Devengado	Ejercido Pagado	Devengado	(Ejercido / Devengado)

DATOS DEL INDICADOR

Nombre del indicador: Índice de eficiencia terminal

Tipo: De Gestión

Fórmula de cálculo: (Número de egresados del ciclo n/ Alumnos de nuevo ingreso del ciclo n-5) \*100

Interpretación: Porcentaje de alumnos que concluyen sus estudios universitarios dentro del periodo reglamentario.

Dimensión del indicador: Sentido (descendente o ascendente) Ascendente

Valor (acumulable o no acumulable): Frecuencia de medición Anual

AVANCE DEL INDICADOR

Trimestre: IV

Variables	Unidad de medida	Meta anual	Avance en el trimestre			Avance acumulado respecto de la meta anual (%)	Semáforo
			Programado	Alcanzado	%		
Número de egresados del ciclo n	Estudiantes	334	411	411			
Alumnos de nuevo ingreso del ciclo n-5	Estudiantes	668	668	668	62%		

Variable	Unidad de medida	COMPORTAMIENTO HISTÓRICO DEL INDICADOR HACIA LA META							
		2009	2010	2011	2012	2013	2014	Meta 2015	Semáforo
Número de egresados del ciclo n	Estudiantes	220	239	292	239	224	180	334	
Alumnos de nuevo ingreso del ciclo n-5	Estudiantes	493	518	552	482	527	480	668	
		45%	46%	53%	50%	43%	38%	50%	

Descripción del factor de comparación:  
Criterios de semaforización

Aceptable (color verde): Cuando el avance de la meta del indicador alcance un cumplimiento de entre 80 y 100% respecto al valor acumulado programado  
Con riesgo (color amarillo): Cuando el avance de la meta se ubique dentro del rango del 51 al 79% respecto al valor acumulado programado  
Crítico (color rojo): Cuando el cumplimiento de la meta registre un avance de 50% o menos respecto al valor acumulado programado

Sistema Estatal de Evaluación  
Gastos por proyectos de Inversión  
Instituto Tecnológico Superior de Cajeme  
al 31 de Diciembre de 2015  
(pesos)

ETCA-III-14

TRIMESTRE: CUARTO DE 2015

GASTO DE INVERSION EJERCIDO:	
NOMBRE DEL PROYECTO	MONTO EROGADO
EDIFICIO 8	\$ 1,251,258.95

Nada que presentar en este apartado.

( en caso de que no sean usuarios del sistema V.O.S.)

EMITIDO POR:

AUTORIZADO POR:

  
ING. MARIO ALEJANDRO GUTIERREZ DE VORE  
SUBDIRECCION DE SERVICIOS ADMINISTRATIVOS

  
LIC. GABRIEL BALBASTRO PATRÓN  
DIRECTOR GENERAL

Sistema Estatal de Evaluación  
 Relección de cuentas Bancarias Productivas Específicas  
 Instituto Tecnológico Superior de Cajeme  
 del 1 de Octubre al 31 de Diciembre de 2015  
 (pesos)

ETCA-IV-15

TRIMESTRE: CUARTO DE 2015

Fondo, Programa o Convenio		Datos de la Cuenta Bancaria	
		Institución Bancaria	Número de Cuenta
1	PROPIOS	BBVA Bancomer	159596291
2	ESTADO	BBVA Bancomer	171491563
3	FEDERACION	Santander Serfin	65500580152
4	PROPIOS	Banamex	7125096
5	PRODEP	BBVA Bancomer	185163595
6	CONACYT (FORMACION PROF. MADRES SOLTERAS)	BBVA Bancomer	187459270
7	CELULOSA	BBVA Bancomer	191718908
8	DGEST	BBVA Bancomer	198379947

Bajo protesta de decir verdad declaramos que los Estados Financieros y sus notas, son razonablemente correctos y son responsabilidad del emisor.

EMITIDO POR:

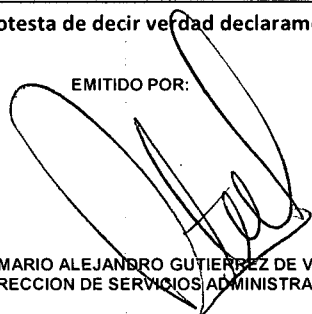

ING. MARIO ALEJANDRO GUTIERREZ DE VORE  
 SUBDIRECCION DE SERVICIOS ADMINISTRATIVOS

AUTORIZADO POR:

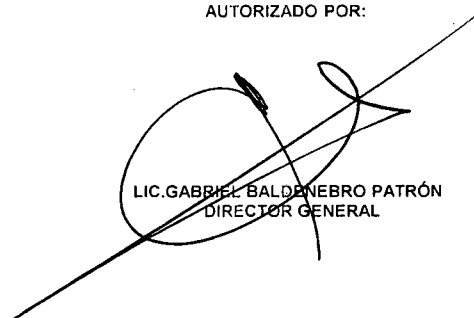

LIC. GABRIEL BALDENEGRO PATRÓN  
 DIRECTOR GENERAL

**Sistema Estatal de Evaluación**  
**Relección de Bienes que Componen su Patrimonio**  
**Instituto Tecnológico Superior de Cajeme**  
**al 31 de Diciembre de 2015**  
**(pesos)**

TRIMESTRE: TERCERO DE 2015

TRIMESTRE: CUARTO DE 2015

	Código	Descripción del Bien	Valor Libros
1	1501 51902 072 0120	MESA BANCO DE RESINA C/ PALETA COLOR BEIGE ASIENTO Y RESPALDC	\$1,404.76
2	1501 51902 072 0109	MESA BANCO DE RESINA C/ PALETA COLOR BEIGE ASIENTO Y RESPALDC	\$1,404.76
3	1501 51902 072 0110	MESA BANCO DE RESINA C/ PALETA COLOR BEIGE ASIENTO Y RESPALDC	\$1,404.76
4	1501 51902 072 0111	MESA BANCO DE RESINA C/ PALETA COLOR BEIGE ASIENTO Y RESPALDC	\$1,404.76
5	1501 51902 072 0112	MESA BANCO DE RESINA C/ PALETA COLOR BEIGE ASIENTO Y RESPALDC	\$1,404.76
6	1501 51902 072 0113	MESA BANCO DE RESINA C/ PALETA COLOR BEIGE ASIENTO Y RESPALDC	\$1,404.76
7	1501 51902 072 0114	MESA BANCO DE RESINA C/ PALETA COLOR BEIGE ASIENTO Y RESPALDC	\$1,404.76
8	1501 51902 072 0103	MESA BANCO DE RESINA C/ PALETA COLOR BEIGE ASIENTO Y RESPALDC	\$1,404.76
9	1501 51902 072 0104	MESA BANCO DE RESINA C/ PALETA COLOR BEIGE ASIENTO Y RESPALDC	\$1,404.76
10	1501 51902 072 0105	MESA BANCO DE RESINA C/ PALETA COLOR BEIGE ASIENTO Y RESPALDC	\$1,404.76
11	1501 51902 072 0106	MESA BANCO DE RESINA C/ PALETA COLOR BEIGE ASIENTO Y RESPALDC	\$1,404.76
12	1501 51902 072 0107	MESA BANCO DE RESINA C/ PALETA COLOR BEIGE ASIENTO Y RESPALDC	\$1,404.76
13	1501 51902 072 0108	MESA BANCO DE RESINA C/ PALETA COLOR BEIGE ASIENTO Y RESPALDC	\$1,404.76
14	1501 51902 072 0097	MESA BANCO DE RESINA C/ PALETA COLOR BEIGE ASIENTO Y RESPALDC	\$1,404.76
15	1501 51902 072 0098	MESA BANCO DE RESINA C/ PALETA COLOR BEIGE ASIENTO Y RESPALDC	\$1,404.76
16	1501 51902 072 0099	MESA BANCO DE RESINA C/ PALETA COLOR BEIGE ASIENTO Y RESPALDC	\$1,404.76
17	1501 51902 072 0100	MESA BANCO DE RESINA C/ PALETA COLOR BEIGE ASIENTO Y RESPALDC	\$1,404.76
18	1501 51902 072 0101	MESA BANCO DE RESINA C/ PALETA COLOR BEIGE ASIENTO Y RESPALDC	\$1,404.76
19	1501 51902 072 0102	MESA BANCO DE RESINA C/ PALETA COLOR BEIGE ASIENTO Y RESPALDC	\$1,404.76
20	1501 51902 072 0091	MESA BANCO DE RESINA C/ PALETA COLOR BEIGE ASIENTO Y RESPALDC	\$1,404.76
21	1501 51902 072 0092	MESA BANCO DE RESINA C/ PALETA COLOR BEIGE ASIENTO Y RESPALDC	\$1,404.76
22	1501 51902 072 0001	MESA BANCO DE RESINA C/ PALETA COLOR BEIGE ASIENTO Y RESPALDC	\$1,404.76
23	1501 51902 072 0002	MESA BANCO DE RESINA C/ PALETA COLOR BEIGE ASIENTO Y RESPALDC	\$1,404.76
24	1501 51902 072 0003	MESA BANCO DE RESINA C/ PALETA COLOR BEIGE ASIENTO Y RESPALDC	\$1,404.76
25	1501 51902 072 0004	MESA BANCO DE RESINA C/ PALETA COLOR BEIGE ASIENTO Y RESPALDC	\$1,404.76
26	1501 51902 072 0005	MESA BANCO DE RESINA C/ PALETA COLOR BEIGE ASIENTO Y RESPALDC	\$1,404.76
27	1501 51902 072 0006	MESA BANCO DE RESINA C/ PALETA COLOR BEIGE ASIENTO Y RESPALDC	\$1,404.76
28	1501 51902 072 0007	MESA BANCO DE RESINA C/ PALETA COLOR BEIGE ASIENTO Y RESPALDC	\$1,404.76
29	1501 51902 072 0008	MESA BANCO DE RESINA C/ PALETA COLOR BEIGE ASIENTO Y RESPALDC	\$1,404.76
30	1501 51902 072 0009	MESA BANCO DE RESINA C/ PALETA COLOR BEIGE ASIENTO Y RESPALDC	\$1,404.76
31	1501 51902 072 0011	MESA BANCO DE RESINA C/ PALETA COLOR BEIGE ASIENTO Y RESPALDC	\$1,404.76
32	1501 51902 072 0012	MESA BANCO DE RESINA C/ PALETA COLOR BEIGE ASIENTO Y RESPALDC	\$1,404.76
33	1501 51902 072 0013	MESA BANCO DE RESINA C/ PALETA COLOR BEIGE ASIENTO Y RESPALDC	\$1,404.76
34	1501 51902 072 0014	MESA BANCO DE RESINA C/ PALETA COLOR BEIGE ASIENTO Y RESPALDC	\$1,404.76
35	1501 51902 072 0015	MESA BANCO DE RESINA C/ PALETA COLOR BEIGE ASIENTO Y RESPALDC	\$1,404.76
36	1501 51902 072 0016	MESA BANCO DE RESINA C/ PALETA COLOR BEIGE ASIENTO Y RESPALDC	\$1,404.76
37	1501 51902 072 0017	MESA BANCO DE RESINA C/ PALETA COLOR BEIGE ASIENTO Y RESPALDC	\$1,404.76
38	1501 51902 072 0115	MESA BANCO DE RESINA C/ PALETA COLOR BEIGE ASIENTO Y RESPALDC	\$1,404.76
39	1501 51902 072 0116	MESA BANCO DE RESINA C/ PALETA COLOR BEIGE ASIENTO Y RESPALDC	\$1,404.76
40	1501 51902 072 0117	MESA BANCO DE RESINA C/ PALETA COLOR BEIGE ASIENTO Y RESPALDC	\$1,404.76
41	1501 51902 072 0118	MESA BANCO DE RESINA C/ PALETA COLOR BEIGE ASIENTO Y RESPALDC	\$1,404.76
42	1501 51902 072 0119	MESA BANCO DE RESINA C/ PALETA COLOR BEIGE ASIENTO Y RESPALDC	\$1,404.76
43	1501 51902 072 0093	MESA BANCO DE RESINA C/ PALETA COLOR BEIGE ASIENTO Y RESPALDC	\$1,404.76
44	1501 51902 072 0094	MESA BANCO DE RESINA C/ PALETA COLOR BEIGE ASIENTO Y RESPALDC	\$1,404.76
45	1501 51902 072 0095	MESA BANCO DE RESINA C/ PALETA COLOR BEIGE ASIENTO Y RESPALDC	\$1,404.76
46	1501 51902 072 0096	MESA BANCO DE RESINA C/ PALETA COLOR BEIGE ASIENTO Y RESPALDC	\$1,404.76
47	1501 51902 072 0076	MESA BANCO DE RESINA C/ PALETA COLOR BEIGE ASIENTO Y RESPALDC	\$1,404.76
48	1501 51902 072 0010	MESA BANCO DE RESINA C/ PALETA COLOR BEIGE ASIENTO Y RESPALDC	\$1,404.76
49	1501 51902 072 0082	MESA BANCO DE RESINA C/ PALETA COLOR BEIGE ASIENTO Y RESPALDC	\$1,404.76
50	1501 51902 072 0054	MESA BANCO DE RESINA C/ PALETA COLOR BEIGE ASIENTO Y RESPALDC	\$1,404.76
51	1501 51501 551 0002	COMPUTADORA LAPTOP IDEA PAD Y50-70 59418235	\$14,975.04
52	1501 52101 284 0001	PROYECTOR BENQ MS5045VGA 3000LUM	\$5,466.79
53	1501 51902 072 0077	MESA BANCO DE RESINA C/ PALETA COLOR BEIGE ASIENTO Y RESPALDC	\$1,404.76
54	1501 51902 072 0078	MESA BANCO DE RESINA C/ PALETA COLOR BEIGE ASIENTO Y RESPALDC	\$1,404.76
55	1501 51902 072 0067	MESA BANCO DE RESINA C/ PALETA COLOR BEIGE ASIENTO Y RESPALDC	\$1,404.76
56	1501 51902 072 0068	MESA BANCO DE RESINA C/ PALETA COLOR BEIGE ASIENTO Y RESPALDC	\$1,404.76
57	1501 51902 072 0069	MESA BANCO DE RESINA C/ PALETA COLOR BEIGE ASIENTO Y RESPALDC	\$1,404.76
58	1501 51902 072 0070	MESA BANCO DE RESINA C/ PALETA COLOR BEIGE ASIENTO Y RESPALDC	\$1,404.76
59	1501 51902 072 0071	MESA BANCO DE RESINA C/ PALETA COLOR BEIGE ASIENTO Y RESPALDC	\$1,404.76
60	1501 51902 072 0072	MESA BANCO DE RESINA C/ PALETA COLOR BEIGE ASIENTO Y RESPALDC	\$1,404.76
61	1501 51902 072 0061	MESA BANCO DE RESINA C/ PALETA COLOR BEIGE ASIENTO Y RESPALDC	\$1,404.76
62	1501 51902 072 0062	MESA BANCO DE RESINA C/ PALETA COLOR BEIGE ASIENTO Y RESPALDC	\$1,404.76

TRIMESTRE: TERCERO DE 2015

(pesos)

TRIMESTRE: CUARTO DE 2015

Código		Descripción del Bien	Valor Libros
63	1501 51902 072 0063	MESA BANCO DE RESINA C/ PALETA COLOR BEIGE ASIENTO Y RESPALDC	\$1,404.76
64	1501 51902 072 0064	MESA BANCO DE RESINA C/ PALETA COLOR BEIGE ASIENTO Y RESPALDC	\$1,404.76
65	1501 51902 072 0065	MESA BANCO DE RESINA C/ PALETA COLOR BEIGE ASIENTO Y RESPALDC	\$1,404.76
66	1501 51902 072 0066	MESA BANCO DE RESINA C/ PALETA COLOR BEIGE ASIENTO Y RESPALDC	\$1,404.76
67	1501 51902 072 0055	MESA BANCO DE RESINA C/ PALETA COLOR BEIGE ASIENTO Y RESPALDC	\$1,404.76
68	1501 51902 072 0056	MESA BANCO DE RESINA C/ PALETA COLOR BEIGE ASIENTO Y RESPALDC	\$1,404.76
69	1501 51902 072 0057	MESA BANCO DE RESINA C/ PALETA COLOR BEIGE ASIENTO Y RESPALDC	\$1,404.76
70	1501 51902 072 0058	MESA BANCO DE RESINA C/ PALETA COLOR BEIGE ASIENTO Y RESPALDC	\$1,404.76
71	1501 51902 072 0059	MESA BANCO DE RESINA C/ PALETA COLOR BEIGE ASIENTO Y RESPALDC	\$1,404.76
72	1501 51902 072 0060	MESA BANCO DE RESINA C/ PALETA COLOR BEIGE ASIENTO Y RESPALDC	\$1,404.76
73	1501 51902 072 0049	MESA BANCO DE RESINA C/ PALETA COLOR BEIGE ASIENTO Y RESPALDC	\$1,404.76
74	1501 51902 072 0050	MESA BANCO DE RESINA C/ PALETA COLOR BEIGE ASIENTO Y RESPALDC	\$1,404.76
75	1501 51902 072 0051	MESA BANCO DE RESINA C/ PALETA COLOR BEIGE ASIENTO Y RESPALDC	\$1,404.76
76	1501 51902 072 0052	MESA BANCO DE RESINA C/ PALETA COLOR BEIGE ASIENTO Y RESPALDC	\$1,404.76
77	1501 51902 072 0053	MESA BANCO DE RESINA C/ PALETA COLOR BEIGE ASIENTO Y RESPALDC	\$1,404.76
78	1501 51902 072 0085	MESA BANCO DE RESINA C/ PALETA COLOR BEIGE ASIENTO Y RESPALDC	\$1,404.76
79	1501 51902 072 0086	MESA BANCO DE RESINA C/ PALETA COLOR BEIGE ASIENTO Y RESPALDC	\$1,404.76
80	1501 51902 072 0087	MESA BANCO DE RESINA C/ PALETA COLOR BEIGE ASIENTO Y RESPALDC	\$1,404.76
81	1501 51902 072 0088	MESA BANCO DE RESINA C/ PALETA COLOR BEIGE ASIENTO Y RESPALDC	\$1,404.76
82	1501 51902 072 0089	MESA BANCO DE RESINA C/ PALETA COLOR BEIGE ASIENTO Y RESPALDC	\$1,404.76
83	1501 51902 072 0090	MESA BANCO DE RESINA C/ PALETA COLOR BEIGE ASIENTO Y RESPALDC	\$1,404.76
84	1501 51902 072 0079	MESA BANCO DE RESINA C/ PALETA COLOR BEIGE ASIENTO Y RESPALDC	\$1,404.76
85	1501 51902 072 0080	MESA BANCO DE RESINA C/ PALETA COLOR BEIGE ASIENTO Y RESPALDC	\$1,404.76
86	1501 51902 072 0081	MESA BANCO DE RESINA C/ PALETA COLOR BEIGE ASIENTO Y RESPALDC	\$1,404.76
87	1501 51902 072 0043	MESA BANCO DE RESINA C/ PALETA COLOR BEIGE ASIENTO Y RESPALDC	\$1,404.76
88	1501 51902 072 0044	MESA BANCO DE RESINA C/ PALETA COLOR BEIGE ASIENTO Y RESPALDC	\$1,404.76
89	1501 51902 072 0045	MESA BANCO DE RESINA C/ PALETA COLOR BEIGE ASIENTO Y RESPALDC	\$1,404.76
90	1501 51902 072 0046	MESA BANCO DE RESINA C/ PALETA COLOR BEIGE ASIENTO Y RESPALDC	\$1,404.76
91	1501 51902 072 0047	MESA BANCO DE RESINA C/ PALETA COLOR BEIGE ASIENTO Y RESPALDC	\$1,404.76
92	1501 51902 072 0048	MESA BANCO DE RESINA C/ PALETA COLOR BEIGE ASIENTO Y RESPALDC	\$1,404.76
93	1501 51902 072 0037	MESA BANCO DE RESINA C/ PALETA COLOR BEIGE ASIENTO Y RESPALDC	\$1,404.76
94	1501 51902 072 0038	MESA BANCO DE RESINA C/ PALETA COLOR BEIGE ASIENTO Y RESPALDC	\$1,404.76
95	1501 51902 072 0039	MESA BANCO DE RESINA C/ PALETA COLOR BEIGE ASIENTO Y RESPALDC	\$1,404.76
96	1501 51902 072 0040	MESA BANCO DE RESINA C/ PALETA COLOR BEIGE ASIENTO Y RESPALDC	\$1,404.76
97	1501 51902 072 0041	MESA BANCO DE RESINA C/ PALETA COLOR BEIGE ASIENTO Y RESPALDC	\$1,404.76
98	1501 51902 072 0042	MESA BANCO DE RESINA C/ PALETA COLOR BEIGE ASIENTO Y RESPALDC	\$1,404.76
99	1501 51902 072 0031	MESA BANCO DE RESINA C/ PALETA COLOR BEIGE ASIENTO Y RESPALDC	\$1,404.76
100	1501 51902 072 0032	MESA BANCO DE RESINA C/ PALETA COLOR BEIGE ASIENTO Y RESPALDC	\$1,404.76
101	1501 51902 072 0033	MESA BANCO DE RESINA C/ PALETA COLOR BEIGE ASIENTO Y RESPALDC	\$1,404.76
102	1501 51902 072 0034	MESA BANCO DE RESINA C/ PALETA COLOR BEIGE ASIENTO Y RESPALDC	\$1,404.76
103	1501 51902 072 0035	MESA BANCO DE RESINA C/ PALETA COLOR BEIGE ASIENTO Y RESPALDC	\$1,404.76
104	1501 51902 072 0036	MESA BANCO DE RESINA C/ PALETA COLOR BEIGE ASIENTO Y RESPALDC	\$1,404.76
105	1501 51902 072 0025	MESA BANCO DE RESINA C/ PALETA COLOR BEIGE ASIENTO Y RESPALDC	\$1,404.76
106	1501 51902 072 0026	MESA BANCO DE RESINA C/ PALETA COLOR BEIGE ASIENTO Y RESPALDC	\$1,404.76
107	1501 51902 072 0027	MESA BANCO DE RESINA C/ PALETA COLOR BEIGE ASIENTO Y RESPALDC	\$1,404.76
108	1501 51902 072 0028	MESA BANCO DE RESINA C/ PALETA COLOR BEIGE ASIENTO Y RESPALDC	\$1,404.76
109	1501 51902 072 0029	MESA BANCO DE RESINA C/ PALETA COLOR BEIGE ASIENTO Y RESPALDC	\$1,404.76
110	1501 51902 072 0030	MESA BANCO DE RESINA C/ PALETA COLOR BEIGE ASIENTO Y RESPALDC	\$1,404.76
111	1501 51902 072 0019	MESA BANCO DE RESINA C/ PALETA COLOR BEIGE ASIENTO Y RESPALDC	\$1,404.76
112	1501 51902 072 0020	MESA BANCO DE RESINA C/ PALETA COLOR BEIGE ASIENTO Y RESPALDC	\$1,404.76
113	1501 51902 072 0021	MESA BANCO DE RESINA C/ PALETA COLOR BEIGE ASIENTO Y RESPALDC	\$1,404.76
114	1501 51902 072 0022	MESA BANCO DE RESINA C/ PALETA COLOR BEIGE ASIENTO Y RESPALDC	\$1,404.76
115	1501 51902 072 0023	MESA BANCO DE RESINA C/ PALETA COLOR BEIGE ASIENTO Y RESPALDC	\$1,404.76
116	1501 51902 072 0024	MESA BANCO DE RESINA C/ PALETA COLOR BEIGE ASIENTO Y RESPALDC	\$1,404.76
117	1501 51902 072 0083	MESA BANCO DE RESINA C/ PALETA COLOR BEIGE ASIENTO Y RESPALDC	\$1,404.76
118	1501 51902 072 0084	MESA BANCO DE RESINA C/ PALETA COLOR BEIGE ASIENTO Y RESPALDC	\$1,404.76
119	1501 51902 072 0073	MESA BANCO DE RESINA C/ PALETA COLOR BEIGE ASIENTO Y RESPALDC	\$1,404.76
120	1501 51902 072 0074	MESA BANCO DE RESINA C/ PALETA COLOR BEIGE ASIENTO Y RESPALDC	\$1,404.76
121	1501 51902 072 0075	MESA BANCO DE RESINA C/ PALETA COLOR BEIGE ASIENTO Y RESPALDC	\$1,404.76
122	1501 51902 072 0018	MESA BANCO DE RESINA C/ PALETA COLOR BEIGE ASIENTO Y RESPALDC	\$1,404.76
123	1501 51501 551 0001	laptop toshiba satellite p55t-b5265sm/procesador intel core 17	\$30,777.12
124	1501 51501 215 0001	TOSHIBA DISCO DURO 1 TB CANVIO EXTERNO	\$1,324.72

TRIMESTRE: TERCERO DE 2015

(pesos)

TRIMESTRE: CUARTO DE 2015

	Código				Descripción del Bien	Valor Libros
125	1501	51501	170	0001	CPU ARMADO	\$24,474.26
126	1501	51501	215	0002	DISCO DURO SATA 1 TB. HITACHI	\$0.01
127	1501	51501	079	0001	DVDRW SUPERMULTI NEGRO	\$0.01
128	1501	51501	012	0001	GABINETE MINITORRE ATX FUENTE	\$0.01
129	1501	51501	235	0001	HP. MOUSE OPTICO USB	\$0.01
130	1501	51501	317	0001	LICENCIA WINDOW PROFESIONAL 8.1 OEM	\$0.01
131	1501	51501	248	0001	LOGITECH TECLADO K 120	\$0.01
132	1501	51501	249	0001	MEMORIA KINGSTON DDR 8GB 1333MHZ	\$0.01
133	1501	51501	249	0002	MEMORIA KINGSTON DDR 8GB 1333MHZ	\$0.01
134	1501	51501	281	0001	MONITOR BENQ 27" GW2760HM LED 1920X1080	\$5,043.42
135	1501	51501	55f	0001	MOTHER BOARD GIGABYTE 277	\$0.01
136	1501	51501	316	0001	PROCESADOR INTEL CORE I7-4770 3.4 GHZ LGA	\$0.01
137	1501	51501	217	0001	TARJETA DE RED PCI INALAMBERICA TPLINK TL-WM751ND	\$0.01
138	1501	51501	196	0001	TARJETA DE VIDEO QUADRO 4GB DDR5	\$0.01
139	1502	51501	172	0002	IMPRESORA MARCA HP LASERJET PRO M125A	\$3,944.00
140	1502	56501	55e	0001	TOM TOM -VIA1405M GPS 4.3"CON ACTUALIZACIONES DE MAPAS DE P	\$3,999.99
141	1502	56501	55e	0002	TOM TOM -VIA1405M GPS 4.3"CON ACTUALIZACIONES DE MAPAS DE P	\$3,999.99
142	1502	51501	170	0002	COMPUTADORA CPU 800 HP. MT E3S99LT	\$12,545.40
143	1502	51501	249	0003	MEMORIA DDR2, 2GB, PC53000667 MHZ ADATA	\$523.21
144	1502	51501	281	0002	MONITOR LG LED 24"M35 H-B	\$2,467.40
145	1502	51501	172	0001	IMPRESORA MARCA HP LASERJET PRO M125A	\$3,944.00
146	1502	51101	013	0001	LIBRERO DE PISO CON 5 ENTRE-PAÑOS REFORZADO CUERPO GRIS Y ENT	\$3,538.00
147	1502	51501	172	0004	IMPRESORA HP 1515 (B2L57A)	\$669.90
148	1502	51101	185	0001	MODULO PARA COMPUTO DE 6.22 X 0.60 X 0.75 SIN CAJONES SEGÚN D	\$9,860.00
149	1502	51901	043	0009	EXTINTOR DE GAS CO2 4.5 KG.	\$2,958.00
150	1502	51901	043	0010	EXTINTOR DE GAS CO2 4.5 KG.	\$2,958.00
151	1502	51901	043	0017	EXTINTOR DE POLVO QUÍMICO TIPO ABC CAP 6. KG	\$707.60
152	1502	51901	043	0018	EXTINTOR DE POLVO QUÍMICO TIPO ABC CAP 6. KG	\$707.60
153	1502	51101	097	0001	MODULO DE TRABAJO DE 2.22X1.92X0.75 CON CAJONERA 2+1 EN COLC	\$6,090.00
154	1502	52101	284	0003	PROYECTOR BENQ. MS524. BRILLO DE PROYECTOR DE 3200 LUMENES A	\$9,440.08
155	1502	52101	284	0004	PROYECTOR BENQ. MS524. BRILLO DE PROYECTOR DE 3200 LUMENES A	\$9,440.08
156	1502	56201	270	0001	BOMBA CENTRIFUGA 2 HP. 1 1/2 X 1/4	\$3,202.47
157	1502	56701	042	0001	ROTO MARTILLO SDS PLUS 7/8 MARCA MILVOKY	\$4,408.00
158	1502	52101	284	0002	PROYECTOR BENQ DLP MS504 SVGA 3000 LUMENES TECNOLOGIA DE E	\$8,513.73
159	1502	51501	172	0003	IMPRESORA PROMO OFFICEJET PRO 8610 (A7F64A)	\$1,595.58
160	1502	51901	043	0016	EXTINTOR DE POLVO QUÍMICO TIPO ABC CAP 6. KG	\$707.60
161	1502	51901	043	0007	EXTINTOR DE GAS CO2 4.5 KG.	\$2,958.00
162	1502	51901	043	0008	EXTINTOR DE GAS CO2 4.5 KG.	\$2,958.00
163	1502	51901	043	0001	EXTINTOR DE GAS CO2 4.5 KG.	\$2,958.00
164	1502	51901	043	0002	EXTINTOR DE GAS CO2 4.5 KG.	\$2,958.00
165	1502	51901	043	0003	EXTINTOR DE GAS CO2 4.5 KG.	\$2,958.00
166	1502	51901	043	0004	EXTINTOR DE GAS CO2 4.5 KG.	\$2,958.00
167	1502	51901	043	0005	EXTINTOR DE GAS CO2 4.5 KG.	\$2,958.00
168	1502	51901	043	0006	EXTINTOR DE GAS CO2 4.5 KG.	\$2,958.00
169	1502	51901	043	0015	EXTINTOR DE POLVO QUÍMICO TIPO ABC CAP 6. KG	\$707.60
170	1503	58301	314	0001	ESTIMACIÓN NO. 7 FINIQUITO CONTRATO NO. ISIE- ITESCA-13-001 CLAV	\$1,251,258.95
171	1503	51101	006	0001	SILLÓN APP TELA	\$3,648.20
172	1503	51101	004	0001	SILLA VISITANTE A135 TELA COLOR NEGRO	\$690.20
173	1503	51101	004	0002	SILLA VISITANTE A135 TELA COLOR NEGRO	\$690.20
174	1503	51101	004	0003	SILLA VISITANTE A135 TELA COLOR NEGRO	\$690.20
175	1503	51101	004	0004	SILLA VISITANTE A135 TELA COLOR NEGRO	\$690.20
176	1503	51101	004	0005	SILLA VISITANTE A135 TELA COLOR NEGRO	\$690.20
177	1503	51101	004	0006	SILLA VISITANTE A135 TELA COLOR NEGRO	\$690.20
178	1503	51101	004	0007	SILLA VISITANTE A135 TELA COLOR NEGRO	\$690.20
179	1503	51101	004	0008	SILLA VISITANTE A135 TELA COLOR NEGRO	\$690.20
180	1503	51101	004	0009	SILLA VISITANTE A135 TELA COLOR NEGRO	\$690.20
181	1503	51101	004	0010	SILLA VISITANTE A135 TELA COLOR NEGRO	\$690.20
182	1503	51501	172	0005	IMPRESORA MARCA HP. LASER JET PRO MT 25A	\$3,944.00
183	1503	51902	321	0001	FONDO PARA TAMIZ DE 8" , MONTINOX EN ACERO INOXIDABLE	\$516.20
184	1503	51902	322	0001	RESEARCH PLUS 3-PACK OPCION 1 EPENDORF INCLUYE 3 PIPETAS EPPEN	\$16,820.00
185	1503	51902	319	0001	TAMIZ 8" 100 MONTINOX EN ACERO INOXIDABLE	\$1,274.26
186	1503	51902	320	0001	TAPA PARA TAMIZ DE 8" MONTINOX EN ACERO INOXIDABLE	\$377.00



TRIMESTRE: TERCERO DE 2015

(pesos)

TRIMESTRE: CUARTO DE 2015

Código		Descripción del Bien	Valor Libros
187	1503 51902 55o 0001	50% FINIQUITO DE CAMARAS THERBLIG ESTUDIOS DE MOVIMIENTOS M	\$739,955.82
188	1503 56501 318 0001	ANTENA DE SEÑAL UBIQUITYDE 2.4 GHZ INT./EXT.	\$3,480.00
189	1503 56501 318 0002	ANTENA DE SEÑAL UBIQUITYDE 2.4 GHZ INT./EXT.	\$3,480.00
190	1504 56401 171 0001	AIRE ACONDICIONADO MINI- SPLIT DE 1 T.R.	\$8,004.00
191	1504 51501 170 0005	COMPUTADORA GENERICA/ARMADAS PROCESADOR INTEL CORE I5 334	\$9,999.20
192	1504 51501 170 0006	COMPUTADORA GENERICA/ARMADAS PROCESADOR INTEL CORE I5 334	\$9,999.20
193	1504 51501 170 0007	COMPUTADORA GENERICA/ARMADAS PROCESADOR INTEL CORE I5 334	\$9,999.20
194	1504 51501 170 0008	COMPUTADORA GENERICA/ARMADAS PROCESADOR INTEL CORE I5 334	\$9,999.20
195	1504 51501 170 0015	COMPUTADORA GENERICA/ARMADAS PROCESADOR INTEL CORE I5 334	\$9,999.20
196	1504 51501 170 0016	COMPUTADORA GENERICA/ARMADAS PROCESADOR INTEL CORE I5 334	\$9,999.20
197	1504 51501 170 0017	COMPUTADORA GENERICA/ARMADAS PROCESADOR INTEL CORE I5 334	\$9,999.20
198	1504 51501 170 0018	COMPUTADORA GENERICA/ARMADAS PROCESADOR INTEL CORE I5 334	\$9,999.20
199	1504 51501 170 0019	COMPUTADORA GENERICA/ARMADAS PROCESADOR INTEL CORE I5 334	\$9,999.20
200	1504 51501 170 0009	COMPUTADORA GENERICA/ARMADAS PROCESADOR INTEL CORE I5 334	\$9,999.20
201	1504 51501 170 0010	COMPUTADORA GENERICA/ARMADAS PROCESADOR INTEL CORE I5 334	\$9,999.20
202	1504 51501 170 0011	COMPUTADORA GENERICA/ARMADAS PROCESADOR INTEL CORE I5 334	\$9,999.20
203	1504 51501 170 0012	COMPUTADORA GENERICA/ARMADAS PROCESADOR INTEL CORE I5 334	\$9,999.20
204	1504 51501 170 0013	COMPUTADORA GENERICA/ARMADAS PROCESADOR INTEL CORE I5 334	\$9,999.20
205	1504 51501 170 0014	COMPUTADORA GENERICA/ARMADAS PROCESADOR INTEL CORE I5 334	\$9,999.20
206	1504 51501 318 0003	ANTENA COMUNICACIÓN DE LARGO ALCANCE	\$4,640.00
207	1504 51501 318 0004	ANTENA COMUNICACIÓN DE LARGO ALCANCE	\$4,640.00
208	1504 51501 318 0005	ANTENA TPLINK INALAMBIRICA DE CORTO ALCANCE	\$3,480.00
209	1504 56401 171 0002	AIRE ACONDICIONADO MINI- SPLIT DE 1 T.R.	\$8,004.00
210	1504 56401 001 0001	AIRES ACONDICIONADOS DE 2 T.R.	\$14,616.00
211	1504 56401 001 0002	AIRES ACONDICIONADOS DE 2 T.R.	\$14,616.00
212	1504 56401 171 0004	AIRE ACONDICIONADO MINI- SPLIT DE 1 T.R.	\$8,004.00
213	1504 56401 001 0003	AIRES ACONDICIONADOS DE 2 T.R.	\$14,616.00
214	1504 56401 001 0004	AIRES ACONDICIONADOS DE 2 T.R.	\$14,616.00
215	1504 56401 001 0005	AIRES ACONDICIONADOS DE 2 T.R.	\$14,616.00
216	1504 56401 001 0006	AIRES ACONDICIONADOS DE 2 T.R.	\$14,616.00
217	1504 56401 001 0007	AIRES ACONDICIONADOS DE 2 T.R.	\$14,616.00
218	1504 56401 001 0008	AIRES ACONDICIONADOS DE 2 T.R.	\$14,616.00
219	1504 56401 001 0009	AIRES ACONDICIONADOS DE 2 T.R.	\$14,616.00
220	1504 56401 001 0010	AIRES ACONDICIONADOS DE 2 T.R.	\$14,616.00
221	1504 51501 170 0004	COMPUTADORA GENERICA/ARMADAS PROCESADOR INTEL CORE I5 334	\$9,999.20
222	1504 56401 171 0003	AIRE ACONDICIONADO MINI- SPLIT DE 1 T.R.	\$8,004.00
223	1504 51501 170 0003	COMPUTADORA GENERICA/ARMADAS PROCESADOR INTEL CORE I5 334	\$9,999.20
224	1504 51501 323 0001	EQUIPO CENTRAL PARA INTEGRACION Y MONITOREO	\$11,600.00
225	1504 51501 051 0001	REGULADOR PARA CÁMARA CON PROTECCIÓN	\$812.00
226	1504 51501 051 0002	REGULADOR PARA CÁMARA CON PROTECCIÓN	\$812.00
227	1504 51501 051 0003	REGULADOR PARA CÁMARA CON PROTECCIÓN	\$812.00
228	1504 56401 171 0005	AIRE ACONDICIONADO MINI- SPLIT DE 1 T.R.	\$8,004.00
229	1505 51101 008 0002	ARCHIVERO DE 2 GAVETAS TAMAÑO OFICIO EN MADERA MELANINA M	\$2,952.20
230	1505 51101 008 0003	ARCHIVERO DE 2 GAVETAS TAMAÑO OFICIO EN MADERA MELANINA M	\$2,952.20
231	1505 51101 013 0003	LIBRERO VERTICAL MEDIDAS DE 1.80*0.80*0.32 EN MADERA DE MELAN	\$3,932.40
232	1505 51101 013 0004	LIBRERO VERTICAL MEDIDAS DE 1.80*0.86*0.36 EN MADERA MELANINA	\$3,538.00
233	1505 51101 008 0001	ARCHIVERO DE MADERA TAMAÑO OFICIO CON 2 GAVETAS Y CHAPA 0.5	\$2,952.20
234	1505 51101 013 0002	LIBRERO DE MADERA CON DOS PUERTAS Y CHAPA ENTREPAÑOS MADIC	\$5,359.20
235	1506 51101 309 0002	ESTANTE METALICO CON 12 ENTREPAÑOS CON 6 POSTES DE 2.20 CAL 1	\$1,473.20
236	1506 51101 309 0001	ESTANTE METÁLICO DE 5 ENTREPAÑOS DE 85".40 4 POSTES DE 2.20CAL	\$1,577.60
237	1506 51101 309 0003	ESTANTE METALICO CON 12 ENTREPAÑOS 6 POSTES DE 2.20 CAL 14	\$1,357.20
238	1506 51101 309 0004	ESTANTE METALICO DE 7 Y 8 ENTREPAÑOS 6 POSTES DE 2.20 CAL 14	\$2,662.20
239	1506 51101 309 0005	ESTANTE METALICO DE 7 Y 8 ENTREPAÑOS 6 POSTES DE 2.20 CAL 14	\$2,662.20
240	1507 56201 270 0002	BOMBA CENTRIFUGA DE 1.5 H.P. 1 1/2"X 1 1/4"	\$2,647.00
241	1508 51501 170 0020	COMPUTADORA APPLE AIR 13" (PRODEP)	\$17,764.15
242	1508 51501 170 0021	IPAD AIR 2 64GB W	\$8,999.09
243	1508 56201 270 0003	BOMBA CENTRIFUGA 1.5 H.P. 1 1/2 X 1 1/4	\$2,647.00
244	1508 56201 270 0005	BOMBA JET JX2 H.P 1 1/4" X 1"	\$3,193.33
245	1508 51902 027 0001	PIZARRON BLANCO 240 X 120	\$1,333.79
246	1508 51501 172 0006	IMPRESORA MARCA HP.	\$1,299.20
247	1508 51501 170 0025	IPAD AIR WI-FI 16GB MD785CL/B	\$6,786.00
248	1508 51501 170 0026	REGULADOR COMPLET RPLUS , TARJETA DE RED USB TP- LINK, MONITO	\$17,915.05

TRIMESTRE: TERCERO DE 2015

(pesos)

TRIMESTRE: CUARTO DE 2015

	Código					Descripción del Bien	Valor Libros
249	1508	51501	170	0022	COMPUTADORA APPLE MB AIR 13"	\$17,764.15	
250	1508	51501	170	0023	IPAD AIR 2 64GB W	\$8,999.09	
251	1508	51501	170	0024	TABLET SAMSUNG GA	\$2,379.14	
252	1509	51101	006	0003	SILLON EJECUTIVO EN IMITACION PIEL COLOR NEGRO (PRODEP)	\$2,000.00	
253	1509	51501	551	0009	LAP-TOP APPLE MACBOOK PRO MD 101 (PRODEP)	\$16,374.79	
254	1509	51501	551	0005	LAP-TOP NB TOSHIBA SATELITE L55-B5179M (PRODEP)	\$17,679.27	
255	1509	51501	223	0002	MONITOR SMG 23.6 LED LS24E360HL/ZX (PRODEP)	\$2,801.40	
256	1509	51501	237	0004	TABLET SAMSUNG GALAXI SM-T113NDWUTCE (PRODEP)	\$2,031.16	
257	1509	51501	551	0010	LAP-TOP NB DELL INSPIRON 14 15458_17T81TGSWS_3 (PRODEP)	\$14,886.40	
258	1509	52101	284	0005	PROYECTOR EPSON POWERLITE S18 + (V11H552021) (PRODEP)	\$5,914.00	
259	1509	51501	551	0006	LAP-TOP NB. ACER E5-551-T7V0 (NX.MUDAL.001) (PRODEP)	\$10,502.09	
260	1509	52101	284	0006	PRO EPSON POWERLITE S18 + (V11H552021) (PRODEP)	\$5,914.00	
261	1509	51501	170	0027	COMPUTADORA NB. DELL INSPIRON 1415458_17T81TGSWS_3 (PRODEP)	\$14,944.38	
262	1509	51101	013	0006	LIBRERO VERTICAL DE MADERA MELANINA DE 28 MM CON ENTRE PAÑ	\$3,016.00	
263	1509	52101	284	0007	PROYECTOR BENQ MX522 XGA 3000 LUMENES HDMI (PRODEP)	\$7,354.74	
264	1509	51101	006	0002	SILLÓN EJECUTIVO GIRATORIO RESPALDO TIPO MALLA Y ASIENTO EN TE	\$3,248.00	
265	1509	51501	172	0007	H.P. LASERJET PRO M125A CZ172A (PRODEP)	\$1,778.28	
266	1509	51501	172	0010	IMPRESORA HP. LASERJET P1102W(CE68A) (PRODEP)	\$1,036.17	
267	1509	51501	237	0001	TABLET INTEL VULCAN VTA 08900 (PRODEP)	\$1,698.11	
268	1509	51101	013	0005	LIBRERO VERTICAL EN MADERA MELANINA DE 28 MM MEDIDAS DE 1.60	\$2,000.00	
269	1509	51501	172	0008	IMPRESORA HP. LASERJET PRO M125A CZ172A (PRODEP)	\$1,778.28	
270	1509	51501	551	0004	LAPTOP NB. DELL INSPIRON 1415458_17T81TGSWS_3 (PRODEP)	\$14,886.40	
271	1509	51902	325	0002	CILINDRO PARA GAS SE 4 KG.C-10011 INGUSA (PRODEP)	\$600.00	
272	1509	51902	325	0003	CILINDRO PARA GAS T/CAPSULA 4 KG C-10011 INGUSA (PRODEP)	\$600.00	
273	1509	51902	123	0001	HIDRONEUMATICO BOM1/2 HP. 050LT RAJ050-050HE EVANS (PRODEP)	\$5,800.00	
274	1509	51501	249	0009	LAP-TOP NB. TOSHIBA SATELITE L55-C5211R (PRODEP)	\$10,671.19	
275	1509	51101	013	0007	LIBRERO VERTICAL EN MADERA MELANINA DE 28 MM MEDIDAS DE 1.60	\$2,000.00	
276	1509	51902	326	0001	SOPLETE PARA PLOMERO DEPSA C/2 20006 INGUSA (PRODEP)	\$286.00	
277	1509	51902	326	0002	SOPLETE PARA PLOMERO DEPSA C/2 20006 INGUSA (PRODEP)	\$286.00	
278	1509	51902	327	0001	TERMOFUSOR C/ DIFUSORES 1/2 A 1 IN200282 ROTOPLAS VERDE (PRO	\$1,020.00	
279	1509	51902	327	0002	TERMOFUSOR C/ DIFUSORES 1/2 A 1 IN200282 ROTOPLAS VERDE (PRO	\$1,020.00	
280	1509	51501	170	0028	COMPUTADORA EN COMBO CORE 17-479 3.6 GHZ, MB GIGABYTE GA-	\$8,925.60	
281	1509	51501	172	0009	IMPRESORA HP. LASERJET PRO M125A CZ172A (PRODEP)	\$1,778.28	
282	1509	51501	551	0007	LAP-TOP DELL INSPIRON 14 15458_17T81TGSWS_3 (PRODEP)	\$14,886.40	
283	1509	51501	551	0008	LAP-TOP MARCA NB TOSHIBA SATELITE L55-B5191SM (PRODEP)	\$12,000.00	
284	1509	52101	284	0008	PROYECTOR BENQ MS524 SVGA 3200 LUMENES (PRODEP)	\$5,700.21	
285	1509	51501	237	0002	TABLET PC TECHPAD 1081 8GB 1 GB NEGRA (PRODEP)	\$1,537.55	
286	1509	51902	324	0001	ADOBERA CARVEL CAPACIDAD 8*15*35 MAQUINA SE ADOBE DE UNA C	\$22,040.00	
287	1510	56201	270	0007	BOMBA JET J X 10 0.5 H.P. 1 X 1	\$2,748.33	
288	1510	51902	328	0001	MEDIDOR DE DEFORMACIONES MODELO P-3	\$33,640.00	
289	1510	56201	270	0006	BOMBA CENTRIFUGA 2 H.P. 1 1/2" X 1 1/4"	\$3,217.47	
290	1510	56201	270	0008	BOMBA CENTRIFUGA HP. 1 1/2 x 1 1/4	\$3,217.47	
291	1510	56701	190	0001	PIEZA DESMALESADORA FS-120STIHL	\$7,730.63	
292	1510	51501	231	0001	IPAD AIR 2 64GB W	\$9,999.00	
293	1510	51902	329	0001	TERMOAGITADOR 18CM ALUMINIO; FELISA DIM: 16X19X11 CM; 1 PLAT	\$6,612.00	
294	1510	51902	329	0002	TERMOAGITADOR 18CM ALUMINIO; FELISA DIM: 16X19X11 CM; 1 PLAT	\$6,612.00	
295	1510	51902	329	0003	TERMOAGITADOR 18CM ALUMINIO; FELISA DIM: 16X19X11 CM; 1 PLAT	\$6,612.00	
296	1511	52301	330	0001	DROM DJI PHANTOM 3 ADVANCED	\$21,990.00	
297	1512	51501	170	0037	APPLEIMAC PROYECTOCONACYT	\$28,748.76	
298	1512	51501	172	0012	IMPRESORA HPcolorlaserjetpro M277dwproyectoconacyt	\$9,398.90	
299	1512	51101	008	0004	ARCHIVERO VERTICAL 3 GAVETAS TAMAÑO OFICIO GAVETAS CON CHAF	\$2,262.00	
300	1512	52301	167	0002	CAMARA DIGITAL MARCA CANON PROYECTO CONACYT	\$1,812.50	
301	1512	52301	167	0001	CAMARA DIGITAL MARCA CANON PROYECTO CONACYT	\$1,812.50	
302	1512	51501	170	0034	COMPUTADORA LANIX NEURON RI	\$21,035.54	
303	1512	51501	170	0035	COMPUTADORA LANIX NEURON RI	\$21,035.54	
304	1512	51501	170	0036	COMPUTADORA LANIX NEURON RI	\$21,035.54	
305	1512	51501	170	0029	COMPUTADORA lanix4310 proyectoconacyt	\$24,717.50	
306	1512	51501	170	0030	COMPUTADORA lanix4310 proyectoconacyt	\$24,717.50	
307	1512	51501	170	0031	COMPUTADORA lanix4310 proyectoconacyt	\$24,717.50	
308	1512	51501	170	0032	COMPUTADORA lanix4310 proyectoconacyt	\$24,717.50	
309	1512	51501	170	0033	COMPUTADORA lanix4310 proyectoconacyt	\$24,717.50	
310	1512	51101	002	0002	ESCRITORIO EN L CONJUNTO EJECUTIVO PENINSULAR DE 1.40 X 60 CM	\$3,886.00	

TRIMESTRE: TERCERO DE 2015

(pesos)

TRIMESTRE: CUARTO DE 2015

Código		Descripción del Bien	Valor Libros
311	1512 51101 002 0001	ESCRITORIO EN L CONJUNTO EJECUTIVO PENINSULAR DE 1.40 X 60 CM	\$3,886.00
312	1512 51101 002 0003	ESCRITORIO TRADICIONAL ESCRITORIO RECTANGULAR DE 1.20 X .60 CM	\$2,900.00
313	1512 51101 012 0001	GABINETE DE .80 MTS CUBIERTO EN MELANINA	\$1,798.00
314	1512 51101 012 0002	GABINETE DE .80 MTS CUBIERTO EN MELANINA	\$1,798.00
315	1512 51501 172 0013	IMPRESORA HP officejet 7110 proyectococonact	\$3,777.25
316	1512 51501 172 0011	IMPRESORA HPcolorlaserjetpro M277dwproyectococonact	\$9,398.90
317	1512 51101 013 0008	LIBRERO COMPLETO SIN PUERTAS .84 X 35 X 1.78 CM CON 5 ENTREPAÑ	\$2,772.40
318	1512 51101 003 0007	MESA CIRCULAR DE 90 CMS DIAMETRO X 75 CMS DE ALTURA	\$1,503.85
319	1512 51101 003 0006	MESA DE JUNTAS OVAL DE 2.40 X 1.20 X .75 MTS CUBIERTA MELANINA	\$3,770.00
320	1512 51101 003 0002	MESAS DE TRABAJO ESCRITORIO DE 1.20 MTS CUBIERTA EN MELANINA	\$1,612.40
321	1512 51101 003 0003	MESAS DE TRABAJO ESCRITORIO DE 1.20 MTS CUBIERTA EN MELANINA	\$1,612.40
322	1512 51101 003 0004	MESAS DE TRABAJO ESCRITORIO DE 1.20 MTS CUBIERTA EN MELANINA	\$1,612.40
323	1512 51101 003 0005	MESAS DE TRABAJO ESCRITORIO DE 1.20 MTS CUBIERTA EN MELANINA	\$1,612.40
324	1512 52101 284 0009	PROYECTOR DE VIDEO MARCA INFOCUS	\$13,531.76
325	1512 51101 004 0001	SILLA DE VISITA ESTABLE TUBULAR DE 1" ACOJINAMIENTO EN HULE ESP	\$462.84
326	1512 51101 004 0002	SILLA DE VISITA ESTABLE TUBULAR DE 1" ACOJINAMIENTO EN HULE ESP	\$462.84
327	1512 51101 004 0003	SILLA DE VISITA ESTABLE TUBULAR DE 1" ACOJINAMIENTO EN HULE ESP	\$462.84
328	1512 51101 004 0004	SILLA DE VISITA ESTABLE TUBULAR DE 1" ACOJINAMIENTO EN HULE ESP	\$462.84
329	1512 51101 004 0011	SILLAS OPERATIVAS ESTRELLA DE CINCO PUNTAS EN NYLON	\$957.00
330	1512 51101 004 0012	SILLAS OPERATIVAS ESTRELLA DE CINCO PUNTAS EN NYLON	\$957.00
331	1512 51101 004 0013	SILLAS OPERATIVAS ESTRELLA DE CINCO PUNTAS EN NYLON	\$957.00
332	1512 51101 004 0014	SILLAS OPERATIVAS ESTRELLA DE CINCO PUNTAS EN NYLON	\$957.00
333	1512 51101 004 0015	SILLAS OPERATIVAS ESTRELLA DE CINCO PUNTAS EN NYLON	\$957.00
334	1512 51101 006 0004	SILLON EJECUTIVO RESPALDO RECLINABLE SOPORTE LUMBAR AJUSTABL	\$2,958.00
335	1512 51101 006 0005	SILLON EJECUTIVO RESPALDO RECLINABLE SOPORTE LUMBAR AJUSTABL	\$2,958.00
336	1512 59101 127 0001	SOFWARE MAP INFO Y MAP VIEW	\$9,000.00
337	1512 59101 127 0002	SOFWARE MAP INFO Y MAP VIEW	\$9,000.00
338	1512 59101 127 0003	SOFWARE MAP INFO Y MAP VIEW	\$9,000.00
339	1512 59101 127 0004	SOFWARE MAP INFO Y MAP VIEW	\$9,000.00
340	1512 59101 127 0005	SOFWARE MAP INFO Y MAP VIEW	\$9,000.00
		TOTAL	\$3,574,115.82

Bajo protesta de decir verdad declaramos que los Estados Financieros y sus notas, son razonablemente correctos y son responsabilidad del emisor.

EMITIDO POR:

ING. MARIO ALEJANDRO GUTIERREZ DE VORE  
 SUBDIRECCION DE SERVICIOS ADMINISTRATIVOS

AUTORIZADO POR:

LIC. GABRIEL BALDENEBRO PATRÓN  
 DIRECTOR GENERAL

Sistema Estatal de Evaluación  
 Relación de esquemas bursátiles y de coberturas financieras  
 Instituto Tecnológico Superior de Cajeme  
 al 31 de Diciembre de 2015  
 (pesos)

ETCA-IV-17

TRIMESTRE: CUARTO DE 2015

Identificación del Instrumento	Colocación	Interés Ganados	Valor Actual
	A	B	C=A+B
<b>Otros Instrumentos de Bursatilización</b>			
1			
2			
3			
4			
5			
6			
7			
8			
9			
10			
Total			
<b>Otros Instrumentos de Bursatilización</b>			
1			
2			
3			
4			
5			
6			
7			
8			
9			
10			
Total Otros Instrumentos			
TOTAL			

NOTA: se deberán incluir METALES PRECIOSOS en su caso.

Bajo protesta de decir verdad declaramos que los Estados Financieros y sus notas, son razonablemente correctos y son responsabilidad del emisor.

EMITIDO POR:

ING. MARIO ALEJANDRO GUTIERREZ DE VORE  
 SUBDIRECCION DE SERVICIOS ADMINISTRATIVOS

AUTORIZADO POR:

LIC. GABRIEL BALDENEBRO PATRÓN  
 DIRECTOR GENERAL