

# Formatos

## Listado de Formatos ETCA "Evaluación Trimestral Contabilidad Armonizada"

No	Formato	Descripción
----	---------	-------------

### I.- Información Contable

1	ETCA-I-01	Estado de Situación Financiera
	ETCA-I-01-A	Estado de Situación Financiera-Detallado-LDF
2	ETCA-I-02	Estado de Actividades
3	ETCA-I-03	Estado de Variación en la Hacienda Pública
4	ETCA-I-04	Estado de Cambios en la Situación Financiera
5	ETCA-I-05	Estado de Flujos de Efectivo
6	ETCA-I-06	Estado Analítico del Activo
7	ETCA-I-07	Estado Analítico de la Deuda y Otros Pasivos
	ETCA-I-07-A	Informe Analítico de la Deuda y Otros Pasivos-Detallado-LDF
	ETCA-I-07-B	Informe Analítico de Obligaciones Diferentes de de Financiamiento-LDF
8	ETCA-I-08	Informe sobre Pasivos Contingentes
9	ETCA-I-09	Notas a los Estados Financieros

### II.- Información Presupuestaria

10	ETCA-II-10	Estado Analítico de Ingresos
	ETCA-II-10-A	Estado Analítico de Ingresos Detallado-LDF
11	ETCA-II-10-B	Conciliación entre los Ingresos Presupuestarios y Contables
12	ETCA-II-11	Estado Analítico del Ejercicio Presupuesto de Egresos Clasificación Por Objeto del Gasto (Capítulo y Concepto)
	ETCA-II-11-A	Estado Analítico del Ejercicio Presupuesto de Egresos Detallado-LDF Clasificación Por Objeto del Gasto
13	ETCA-II-11-B	Estado Analítico del Ejercicio Presupuesto de Egresos Clasificación Económica (Por Tipo de Gasto)
14	ETCA-II-11-B1	Estado Analítico del Ejercicio Presupuesto de Egresos Por Unidad Administrativa
	ETCA-II-11-B1.1	Estado Analítico del Ejercicio Presupuesto de Egresos Detallado-LDF Por Unidad Administrativa
15	ETCA-II-11-B2	Estado Analítico del Ejercicio Presupuesto de Egresos Clasificación Administrativa, Por Poderes
16	ETCA-II-11-B3	Estado Analítico del Ejercicio Presupuesto de Egresos Clasificación Administrativa, Por tipo de Organismo o Entidad Paraestatal
17	ETCA-II-11-C	Estado Analítico del Ejercicio Presupuesto de Egresos Clasificación Funcional (Finalidad y Función)
	ETCA-II-11-C.1	Estado Analítico del Ejercicio Presupuesto de Egresos -Detallado-LDF Clasificación Funcional (Finalidad y Función)
18	ETCA-II-11-D	Estado Analítico del Ejercicio Presupuesto de Egresos Por Partida del Gasto
	ETCA-II-11-E	Estado Analítico del Ejercicio Presupuesto de Egresos - Detallado-LDF (Clasificación de Servicios Personales por Categoría)
19	ETCA-II-11-F	Conciliación entre los Egresos Presupuestarios y los Gastos Contables
21	ETCA-II-12	Endeudamiento Neto
22	ETCA-II-13	Intereses de la Deuda

### **III.- Información Programática**

23	ETCA-III-14	Gasto por Categoría Programática
24	ETCA-III-15	Seguimiento y Evaluación de Indicadores de Proyectos y Procesos (Gasto por Categoría Programática, Metas y Programas; Análisis Programático-Presupuestal con Indicadores de Resultados)
25	ETCA-III-15-A	Programa Operativo Anual, Resumen de Indicadores por Unidad Ejecutora
26	ETCA-III-16	Gasto por Proyectos de Inversión

### **IV.- Información Complementaria-Anexos**

La información complementaria para generar las cuentas nacionales y atender otros requerimientos provenientes de Organismos Internacionales de los que México es miembro.

20	ETCA-IV-17	Indicadores de Postura Fiscal
	ETCA-IV-17-A	Balance Presupuestario-LDF
27	ETCA-IV-18	Relación de Cuentas Bancarias Productivas Específicas
28	ETCA-IV-19	Relación de Bienes que Componen su Patrimonio
29	ETCA-IV-20	Relación de esquemas bursátiles y de coberturas financieras
30	Anexo	Análisis de variaciones Programático-Presupuestal

I.- INFORMACIÓN CONTABLE

Sistema Estatal de Evaluación  
Estado de Situación Financiera  
Instituto Tecnológico Superior de Cajeme  
Al 31 Diciembre de 2016  
(PESOS)

ETCA-I-01

TRIMESTRE: CUARTO

ACTIVO	2016	2015	PASIVO	2016	2015
<b>Activo Circulante</b>			<b>Pasivo Circulante</b>		
Efectivo y Equivalentes	8,050,754.23	6,375,160.07	Cuentas por Pagar a Corto Plazo	57,474,738.30	54,510,493.32
Derechos a Recibir Efectivo o Equivalentes	1,654,477.44	1,748,636.60	Documentos por Pagar a Corto Plazo	-	-
Derechos a Recibir Bienes o Servicios	-	-	- Porción a Corto Plazo de la Deuda Pública a Largo Plazo	-	-
Inventarios	-	-	- Títulos y Valores a Corto Plazo	-	-
Almacenes	-	-	- Pasivos Diferidos a Corto Plazo	-	-
Estimación por Pérdida o Deterioro de Activos Circulantes	-	-	- Fondos y Bienes de Terceros en Garantía y/o Administración a Corto Plazo	-	-
Otros Activos Circulantes	-	-	- Provisiones a Corto Plazo	-	-
			- Otros Pasivos a Corto Plazo	-	-
<b>Total de Activos Circulantes</b>	<b>9,705,231.67</b>	<b>8,123,796.67</b>	<b>Total de Pasivos Circulantes</b>	<b>57,474,738.30</b>	<b>54,510,493.32</b>
<b>Activo No Circulante</b>			<b>Pasivo No Circulante</b>		
Inversiones Financieras a Largo Plazo	295,583.61	1,320,266.55	Cuentas por Pagar a Largo Plazo	-	-
Derechos a Recibir Efectivo o Equivalentes a Largo Plazo	-	-	- Documentos por Pagar a Largo Plazo	-	-
Bienes Inmuebles, Infraestructura y Construcciones en Proceso	73,857,836.95	73,857,836.95	- Deuda Pública a Largo Plazo	-	-
Bienes Muebles	58,369,577.47	60,346,637.30	- Pasivos Diferidos a Largo Plazo	-	-
Activos Intangibles	429,761.10	421,713.83	- Fondos y Bienes de Terceros en Garantía y/o en Administración a Largo Plazo	-	-
Depreciación, Deterioro y Amortización Acumulada de Bienes	-	-	- Provisiones a Largo Plazo	-	-
Activos Diferidos	-	-			
Estimación por Pérdida o Deterioro de Activos no Circulantes	-	-			
Otros Activos no Circulantes	-	-			
<b>Total de Activos No Circulantes</b>	<b>128,927,602.26</b>	<b>132,248,884.65</b>	<b>Total de Pasivos No Circulantes</b>	<b>-</b>	<b>-</b>
<b>Total de Activos</b>	<b>138,632,833.93</b>	<b>140,370,681.32</b>	<b>Total de Pasivo</b>	<b>57,474,738.30</b>	<b>54,510,493.32</b>
			<b>Hacienda Pública/Patrimonio</b>		
			<b>Hacienda Pública/Patrimonio Contribuido</b>	<b>106,251,624.58</b>	<b>109,893,321.52</b>
			Aportaciones	25,675,174.72	29,316,871.66
			Donaciones de Capital	80,576,449.86	80,576,449.86
				-	-
			Actualización de la Hacienda Pública/Patrimonio		
			<b>Hacienda Pública/Patrimonio Generado</b>	<b>- 27,093,528.95</b>	<b>- 24,033,133.52</b>
			Resultados del Ejercicio (Ahorro/ Desahorro)	- 2,561,470.84	- 11,390,754.27
			Resultados de Ejercicios Anteriores	- 24,532,058.11	- 12,642,379.25
			Revalúos	-	-
			Reservas	-	-
			Rectificaciones de Resultados de Ejercicios Anteriores	-	-
			<b>Exceso o Insuficiencia en la Actualización de la Hacienda Pública/Patrimonio</b>	<b>-</b>	<b>-</b>
			Resultado por Posición Monetaria	-	-
			Resultado por Tenencia de Activos no Monetarios	-	-
			<b>Total Hacienda Pública/Patrimonio</b>	<b>78,158,095.63</b>	<b>85,860,188.00</b>
			<b>Total de Pasivo y Hacienda Pública/Patrimonio</b>	<b>138,632,833.93</b>	<b>140,370,681.32</b>

\*Bajo protesta de decir verdad declaramos que los Estados Financieros y sus Notas, son razonablemente correctos y son responsabilidad del emisor\*

Ing. Mario Alejandro Gutiérrez De Vore  
Subdirección de Servicios Administrativos

Lic. Gabriel Balmebro Patrón  
Director General

**Sistema Estatal de Evaluación**  
**Estado de Situación Financiera - Detallado - LDF**  
**Instituto Tecnológico Superior de Cajeme**  
**Al 31 de Diciembre de 2015 y al 31 de Diciembre de 2016 (b)**

ETCA-I-01-A

		TRIMESTRE: CUARTO			
Concepto (c)	2016	31 de diciembre de 2015	Concepto (c)	2016	31 de diciembre de 2015
<b>ACTIVO</b>			<b>PASIVO</b>		
<b>Activo Circulante</b>			<b>Activo Circulante</b>		
a. Efectivo y Equivalentes (a=a1+a2+a3+a4+a5+a6+a7)	8,050,754.23	6,375,160.07	a. Cuentas por Pagar a Corto Plazo (a=a1+a2+a3+a4+a5+a6+a7+a8+a9)	57,474,736.30	54,510,493.32
a1) Efectivo	6,000.00	5,000.00	a1) Servicios Personales por Pagar a Corto Plazo	865,017.47	935,580.40
a2) Bancos/Tesorería	6,221,773.77	2,250,149.02	a2) Proveedores por Pagar a Corto Plazo	183,541.04	1,084,508.53
a3) Bancos/Dependencias y Otros	-	-	a3) Contratistas por Obras Públicas por Pagar a Corto Plazo	-	-
a4) Inversiones Temporales (Hasta 3 meses)	-	-	a4) Participaciones y Aportaciones por Pagar a Corto Plazo	-	-
a5) Fondos con Afectación Específica	-	-	a5) Transferencias Otorgadas por Pagar a Corto Plazo	-	-
a6) Depósitos de Fondos de Terceros en Garantía y/o Administración	1,822,980.46	4,120,011.05	a6) Intereses, Comisiones y Otros Gastos de la Deuda Pública por Pagar a Corto Plazo	-	-
a7) Otros Efectivos y Equivalentes	-	-	a7) Retenciones y Contribuciones por Pagar a Corto Plazo	44,604,078.72	43,145,166.38
b. Derechos a Recibir Efectivo o Equivalentes (b=b1+b2+b3+b4+b5+b6+b7)	1,654,477.44	1,748,636.60	a8) Devoluciones de la Ley de Ingresos por Pagar a Corto Plazo	-	-
b1) Inversiones Financieras de Corto Plazo	-	-	a9) Otras Cuentas por Pagar a Corto Plazo	11,822,101.07	9,345,237.71
b2) Cuentas por Cobrar a Corto Plazo	1,575,978.50	1,464,445.90	b. Documentos por Pagar a Corto Plazo (b=b1+b2+b3)	-	-
b3) Deudores Diversos por Cobrar a Corto Plazo	29,374.87	61,711.54	b1) Documentos Comerciales por Pagar a Corto Plazo	-	-
b4) Ingresos por Recuperar a Corto Plazo	49,124.07	222,479.16	b2) Documentos con Contratistas por Obras Públicas por Pagar a Corto Plazo	-	-
b5) Deudores por Anticipos de la Tesorería a Corto Plazo	-	-	b3) Otros Documentos por Pagar a Corto Plazo	-	-
b6) Préstamos Otorgados a Corto Plazo	-	-	c. Porción a Corto Plazo de la Deuda Pública a Largo Plazo (c=c1+c2)	-	-
b7) Otros Derechos a Recibir Efectivo o Equivalentes a Corto Plazo	-	-	c1) Porción a Corto Plazo de la Deuda Pública	-	-
c. Derechos a Recibir Bienes o Servicios (c=c1+c2+c3+c4+c5)	-	-	c2) Porción a Corto Plazo de Arrendamiento Financiero	-	-
c1) Anticipo a Proveedores por Adquisición de Bienes y Prestación de Servicios a Corto Plazo	-	-	d. Títulos y Valores a Corto Plazo	-	-
c2) Anticipo a Proveedores por Adquisición de Bienes Inmuebles y Muebles a Corto Plazo	-	-	e. Pasivos Diferidos a Corto Plazo (e=e1+e2+e3)	-	-
c3) Anticipo a Proveedores por Adquisición de Bienes Intangibles a Corto Plazo	-	-	e1) Ingresos Cobrados por Adelantado a Corto Plazo	-	-
c4) Anticipo a Contratistas por Obras Públicas a Corto Plazo	-	-	e2) Intereses Cobrados por Adelantado a Corto Plazo	-	-
c5) Otros Derechos a Recibir Bienes o Servicios a Corto Plazo	-	-	e3) Otros Pasivos Diferidos a Corto Plazo	-	-
d. Inventarios (d=d1+d2+d3+d4+d5)	-	-	f. Fondos y Bienes de Terceros en Garantía y/o Administración a Corto Plazo (f=f1+f2+f3+f4+f5+f6)	-	-
d1) Inventario de Mercancías para Venta	-	-	f1) Fondos en Garantía a Corto Plazo	-	-
d2) Inventario de Mercancías Terminadas	-	-	f2) Fondos en Administración a Corto Plazo	-	-
d3) Inventario de Mercancías en Proceso de Elaboración	-	-	f3) Fondos Contingentes a Corto Plazo	-	-
d4) Inventario de Materias Primas, Materiales y Suministros para Producción	-	-	f4) Fondos de Fideicomisos, Mandatos y Contratos Análogos a Corto Plazo	-	-
d5) Bienes en Tránsito	-	-	f5) Otros Fondos de Terceros en Garantía y/o Administración a Corto Plazo	-	-
e. Almacenes	-	-	f6) Valores y Bienes en Garantía a Corto Plazo	-	-

f. Estimación por Pérdida o Deterioro de Activos Circulantes (f1+f2)					
g1) Estimaciones para Cuentas Incobrables por Derechos a Recibir Efectivo o Equivalentes					
g2) Estimación por Deterioro de Inventarios					
g. Otros Activos Circulantes (g=g1+g2+g3+g4)					
g1) Valores en Garantía					
g2) Bienes en Garantía (excluye depósitos de fondos)					
g3) Bienes Derivados de Embargos, Decomisos, Aseguramientos y Dación en Pago					
g4) Adquisición con Fondos de Terceros					
IA. Total de Activos Circulantes (IA = a + b + c + d + e + f + g)	9,705,231.67	8,123,796.67	57,474,736.30	54,510,493.32	
Activo No Circulante					
a. Inversiones Financieras a Largo Plazo	295,583.61	1,320,266.55			
b. Derechos a Recibir Efectivo o Equivalentes a Largo Plazo					
c. Bienes Inmuebles, Infraestructura y Construcciones en Proceso	73,857,836.95	73,857,836.95			
d. Bienes Muebles	58,369,577.47	60,346,637.30			
e. Activos Intangibles	429,761.10	421,713.83			
f. Depreciación, Deterioro y Amortización Acumulada de Bienes	6,025,156.87	3,699,569.98			
g. Activos Diferidos					
h. Estimación por Pérdida o Deterioro de Activos no Circulantes					
Otros Activos no Circulantes					
IB. Total de Activos No Circulantes (IB = a + b + c + d + e + f + g + h + i)	126,927,602.26	132,246,884.65	57,474,736.30	54,510,493.32	
I. Total del Activo (I = IA + IB)	136,632,833.93	140,370,681.32	106,251,624.58	109,893,321.52	
IIA. Hacienda Pública/Patrimonio Contribuido (IIA = a + b + c)			25,675,174.72	29,316,871.66	
a. Aportaciones					
b. Donaciones de Capital			80,576,449.86	80,576,449.86	
c. Actualización de la Hacienda Pública/Patrimonio					
IIIB. Hacienda Pública/Patrimonio Generado (IIIB = a + b + c + d + e)			27,090,528.95	24,033,133.52	
a. Resultados del Ejercicio (Ahorro/ Desahorro)			2,561,470.84	11,390,754.27	
b. Resultados de Ejercicios Anteriores			24,532,058.11	12,642,379.25	
c. Revalúos					
d. Reservas					
e. Rectificaciones de Resultados de Ejercicios Anteriores					
IIIC. Exceso o Insuficiencia en la Actualización de la Hacienda Pública/Patrimonio (IIIC = a + b)					
a. Resultado por Tenencia de Activos no Monetarios					
b. Resultado por Tenencia de Activos no Monetarios					
III. Total Hacienda Pública/Patrimonio (III = IIA + IIIB + IIIC)			77,158,095.63	85,860,188.00	
IV. Total del Pasivo y Hacienda Pública/Patrimonio (IV = II + III)			136,632,833.93	140,370,681.32	

Ing. Mario Alejandro Gutierrez De Vore  
Subdirección de Servicios Administrativos

Jic. Gabriel Baldenegro Patrón  
Director General



Sistema Estatal de Evaluación  
Estado de Actividades  
Instituto Tecnológico Superior de Cajeme  
Del 01 de Enero al 31 de Diciembre de 2016  
(PESOS)

ETCA-I-02

TRIMESTRE: CUARTO

	2016	2015
<b>INGRESOS Y OTROS BENEFICIOS</b>		
<b>Ingresos de la Gestión:</b>	<b>33,121,181.86</b>	<b>31,347,144.37</b>
Impuestos	-	-
Cuotas y Aportaciones de Seguridad Social	-	-
Contribuciones de Mejoras	-	-
Derechos	-	-
Productos de Tipo Corriente <sup>1</sup>	-	-
Aprovechamientos de Tipo Corriente	-	-
Ingresos por Venta de Bienes y Servicios	33,121,181.86	31,347,144.37
Ingresos no Comprendidos en las Fracciones de la Ley de Ingresos Causados en Ejercicios Fiscales Anteriores Pendientes de Liquidación o Pago	-	-
<b>Participaciones, Aportaciones, Transferencias, Asignaciones, Subsidios y Otras Ayudas</b>	<b>75,418,605.82</b>	<b>67,122,775.23</b>
Participaciones y Aportaciones	-	-
Transferencia, Asignaciones, Subsidios y Otras Ayudas	75,418,605.82	67,122,775.23
<b>Otros Ingresos y Beneficios</b>	<b>261,288.77</b>	<b>92,328.20</b>
Ingresos Financieros	161,541.00	78,421.00
Incremento por Variación de Inventarios	-	-
Disminución del Exceso de Estimaciones por Pérdida o Deterioro u Obsolescencia	-	-
Disminución del Exceso de Provisiones	-	-
Otros Ingresos y Beneficios Varios	99,727.77	13,907.20
<b>Total de Ingresos y Otros Beneficios</b>	<b>108,801,058.45</b>	<b>98,562,247.80</b>
<b>GASTOS Y OTRAS PÉRDIDAS</b>		
<b>Gastos de Funcionamiento</b>	<b>105,492,354.11</b>	<b>103,648,663.77</b>
Servicios Personales	85,241,506.75	83,243,504.79
Materiales y Suministros	4,390,679.89	1,977,673.39
Servicios Generales	15,860,167.47	18,427,485.59
<b>Transferencia, Asignaciones, Subsidios y Otras Ayudas</b>	<b>3,544,586.29</b>	<b>4,084,300.25</b>
Transferencias Internas y Asignaciones al Sector Público	-	-
Transferencias al Resto del Sector Público	-	-
Subsidios y Subvenciones	856,161.93	1,212,652.15
Ayudas Sociales	2,678,424.36	2,870,263.10
Pensiones y Jubilaciones	-	-
Transferencias a Fideicomisos, Mandatos y Contratos Análogos	-	-
Transferencias a la Seguridad Social	-	-
Donativos	10,000.00	1,385.00
Transferencias al Exterior	-	-
<b>Participaciones y Aportaciones</b>	<b>-</b>	<b>-</b>
Participaciones	-	-
Aportaciones	-	-
Convenios	-	-
<b>Intereses, Comisiones y Otros Gastos de la Deuda Pública</b>	<b>-</b>	<b>-</b>
Intereses de la Deuda Pública	-	-
Comisiones de la Deuda Pública	-	-
Gastos de la Deuda Pública	-	-
Costo por Coberturas	-	-
Apoyos Financieros	-	-
<b>Otros Gastos y Pérdidas Extraordinarias</b>	<b>2,325,586.89</b>	<b>2,220,038.05</b>
Estimaciones, Depreciaciones, Deterioros, Obsolescencia y Amortizaciones	2,325,586.89	2,220,038.05
Provisiones	-	-
Disminución de Inventarios	-	-
Aumento por Insuficiencia de Estimaciones por Pérdida o Deterioro y Obsolescencia	-	-
Aumento por Insuficiencia de Provisiones	-	-
Otros Gastos	-	-
<b>Inversión Pública</b>	<b>-</b>	<b>-</b>
Inversión Pública no Capitalizable	-	-
<b>Total de Gastos y Otras Pérdidas</b>	<b>111,362,527.29</b>	<b>109,953,002.07</b>
<b>Resultados del Ejercicio (Ahorro/Desahorro)</b>	<b>- 2,561,470.84</b>	<b>- 11,390,754.37</b>

Bajo protesta de decir verdad declaramos que los Estados Financieros y sus Notas, son razonablemente correctos y son responsabilidad del emisor

Ing. Mario Alejandro Guzmán De Vore  
Subdirección de Servicios Administrativos

Lic. Gabriel Valderrábano Patrón  
Director General

**Sistema Estatal de Evaluación**  
**Estado de Variación en la Hacienda Pública**  
**Instituto Tecnológico Superior de Cajeme**  
**Al 31 de Diciembre de 2016**  
**(PESOS)**

ETCA-I-03

Concepto	Hacienda Pública / Patrimonio Contribuido	Hacienda Pública / Patrimonio Generado de Ejercicio Anteriores	Hacienda Pública / Patrimonio Generado del Ejercicio	Ajustes por Cambios de Valor	Total
Rectificaciones de Resultados de Ejercicios Anteriores	-3,641,696.94	-498,924.59	11,390,754.27		7,250,132.74
Patrimonio Neto Inicial Ajustado del Ejercicio	109,893,321.52	0.00	0.00	0.00	109,893,321.52
Aportaciones	29,316,871.66				29,316,871.66
Donaciones de Capital	80,576,449.86				80,576,449.86
Actualización de la Hacienda Pública/Patrimonio					
Variaciones de la Hacienda Pública / Patrimonio Neto del Ejercicio	0.00	-12,642,379.25	-11,390,754.27	0.00	-24,033,133.52
Resultados del Ejercicio (Ahorro/Desahorro)			-11,390,754.27		-11,390,754.27
Resultados de Ejercicios Anteriores		-12,642,379.25			-12,642,379.25
Revalúos					
Reservas					
Hacienda Pública / Patrimonio Neto Final del Ejercicio 2015	109,893,321.52	-12,642,379.25	-11,390,754.27		85,860,188.00
Cambios en la Hacienda Pública / Patrimonio Neto del Ejercicio 2016	0.00	0.00	0.00	0.00	0.00
Aportaciones					
Donaciones de Capital					
Actualización de la Hacienda Pública/Patrimonio					
Variaciones de la Hacienda Pública / Patrimonio Neto del Ejercicio	0.00	-11,390,754.27	-2,561,470.84	0.00	-13,952,225.11
Resultados del Ejercicio (Ahorro/Desahorro)			-2,561,470.84		-2,561,470.84
Resultados de Ejercicio Anterior (2015)		-11,390,754.27			-11,390,754.27
Revalúos					
Reservas					
Saldo Neto en la Hacienda Pública / Patrimonio 2016	106,251,624.58	-24,532,058.11	-2,561,470.84	0.00	79,158,095.63

Bajo protesta de decir verdad declaramos que los Estados Financieros y sus notas, son razonablemente correctos y son responsabilidad del emisor.

EMITIDO POR:



ING. MARIO ALEJANDRO GUTIÉRREZ DE VORE  
 SUBDIRECCION DE SERVICIOS ADMINISTRATIVOS

AUTORIZADO POR:

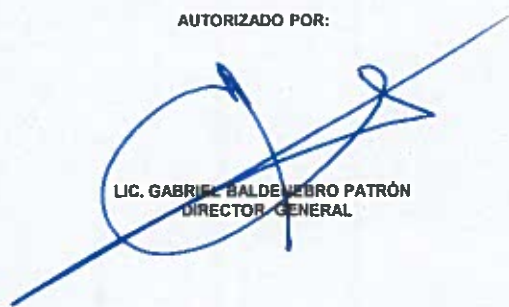

LIC. GABRIEL BALDEOBRO PATRÓN  
 DIRECTOR GENERAL



**Sistema Estatal de Evaluación**  
**Estado de Cambios en la Situación Financiera**  
**Instituto Tecnológico Superior de Cajeme**  
**Del 01 de Enero al 31 de Diciembre de 2016**  
(PESOS)

ETCA-I-04

TRIMESTRE: CUARTO

	Origen	Aplicación
<b>Activo</b>	<b>-5,421,488.82</b>	<b>1,683,641.43</b>
<b>Activo Circulante</b>	<b>-94,159.16</b>	<b>1,675,594.16</b>
Efectivo y Equivalentes		1,675,594.16
Derechos a Recibir Efectivo o Equivalentes	-94,159.16	
Derechos a Recibir Bienes o Servicios		
Inventario		
Almacenes		
Estimación por Pérdida o Deterioro de Activos Circulantes		
Otros Activos Circulantes		
<b>Activo No Circulante</b>	<b>-5,327,329.66</b>	<b>8,047.27</b>
Inversiones Financieras a Largo Plazo	-1,024,682.94	
Derechos a Recibir Efectivo o Equivalentes a Largo Plazo		
Bienes inmuebles, Infraestructura y Construcciones en Proceso		
Bienes Muebles	-1,977,059.83	
Activos Intangibles		8,047.27
Depreciación, Deterioro y Amortización Acumulada de Bienes	-2,325,586.89	
Activos Diferidos		
Estimación por Pérdida o Deterioro de Activos no Circulantes		
Otros Activos no Circulantes		
<b>Pasivo</b>	<b>2,964,244.98</b>	<b>0.00</b>
<b>Pasivo Circulante</b>	<b>2,964,244.98</b>	<b>0.00</b>
Cuentas por Pagar a Corto Plazo	2,964,244.98	
Documentos por Pagar a Corto Plazo		
Porción a Corto Plazo de la Deuda Pública a Largo Plazo		
Títulos y Valores a Corto Plazo		
Pasivos Diferidos a Corto Plazo		
Fondos y Bienes de Terceros en Garantía y/o Administración a Corto Plazo		
Provisiones a Corto Plazo		
Otros Pasivos a Corto Plazo		
<b>Pasivo No Circulante</b>	<b>0.00</b>	<b>0.00</b>
Cuentas por Pagar a Largo Plazo		
Documentos por Pagar a Largo Plazo		
Deuda Pública a Largo Plazo		
Pasivos Diferidos a Largo Plazo		
Fondos y Bienes de Terceros en Garantía y/o en Administración a Largo Plazo		
Provisiones a Largo Plazo		
<b>HACIENDA PUBLICA/PATRIMONIO</b>	<b>0.00</b>	<b>-6,702,092.37</b>
<b>Hacienda Pública/Patrimonio Contribuido</b>	<b>0.00</b>	<b>-3,641,696.94</b>
Aportaciones		-3,641,696.94
Donaciones de Capital		
Actualización de la Hacienda Pública/Patrimonio		
<b>Hacienda Pública/Patrimonio Generado</b>	<b>0.00</b>	<b>-3,060,395.43</b>
Resultados del Ejercicio (Ahorro/ Desahorro)		-2,561,470.84
Resultados de Ejercicios Anteriores		-498,924.59
Revaluos		
Reservas		
Rectificaciones de Resultados de Ejercicios Anteriores		
<b>Excesos o Insuficiencia en la Actualización de la Hacienda Pública/Patrimonio</b>	<b>0.00</b>	<b>0.00</b>
Resultado por Posición Monetaria		
Resultado por Tenencia de Activos no Monetarios		

Bajo protesta de decir verdad declaramos que los Estados Financieros y sus Notas, son razonablemente correctos y son responsabilidad del emisor

Ing. Mario Alejandro Gutiérrez De Vore  
Subdirección de Servicios Administrativos

Lic. Gabriel Baldenegro Patrón  
Director General

**Sistema Estatal de Evaluación**  
**Estado de Flujos de Efectivo**  
**Instituto Tecnológico Superior de Cajeme**  
**Al 31 Diciembre de 2016**  
**(PESOS)**

**ETCA-I-05**

**TRIMESTRE: CUARTO**

Concepto	2016	2015
<b>Flujos de Efectivo de las Actividades de Operación</b>		
<b>Origen</b>	<b>108,801,056.45</b>	<b>98,562,247.80</b>
Impuestos		
Cuotas y Aportaciones de Seguridad Social		
Contribuciones de mejoras		
Derechos		
Productos de Tipo Corriente		
Aprovechamientos de Tipo Corriente		
Ingresos por Venta de Bienes y Servicios	33,121,181.86	31,347,144.37
Ingresos no Comprendidos en las Fracciones de la Ley de Ingresos Causados en Ejercicios Fiscales Anteriores		
Pendientes de Liquidación o Pago		
Participaciones y Aportaciones		
Transferencias, Asignaciones y Subsidios y Otras Ayudas	75,418,605.82	67,122,775.23
Otros Orígenes de Operación	261,268.77	92,328.20
<b>Aplicación</b>	<b>109,036,940.40</b>	<b>107,732,964.02</b>
Servicios Personales	85,241,506.75	83,243,504.79
Materiales y Suministros	4,390,679.89	1,977,673.39
Servicios Generales	15,860,167.47	18,427,485.59
Transferencias Internas y Asignaciones al Sector Público		
Transferencias al resto del Sector Público		
Subsidios y Subvenciones	856,161.93	1,212,652.15
Ayudas Sociales	2,678,424.36	2,870,263.10
Pensiones y Jubilaciones		
Transferencias a Fideicomisos, Mandatos y Contratos Análogos		
Transferencias a la Seguridad Social		
Donativos	10,000.00	1,385.00
Transferencias al Exterior		
Participaciones		
Aportaciones		
Convenios		
Otras Aplicaciones de Operación		
<b>Flujos Netos de Efectivo por Actividades de Operación</b>	<b>-235,883.95</b>	<b>-9,170,716.22</b>
<b>Flujos de Efectivo de las Actividades de Inversión</b>		
<b>Origen</b>	<b>0.00</b>	<b>0.00</b>
Bienes Inmuebles, Infraestructura y Construcciones en Proceso		
Bienes Muebles		
Otros Orígenes de Inversión		
<b>Aplicación</b>	<b>-1,969,012.56</b>	<b>3,574,115.82</b>
Bienes Inmuebles, Infraestructura y Construcciones en Proceso	0.00	1,251,258.95
Bienes Muebles	-1,977,059.83	2,277,856.87
Otras Aplicaciones de Inversión	8,047.27	45,000.00
<b>Flujos Netos de Efectivo por Actividades de Inversión</b>	<b>1,969,012.56</b>	<b>-3,574,115.82</b>
<b>Flujo de Efectivo de las Actividades de Financiamiento</b>		
<b>Origen</b>	<b>-1,186,364.15</b>	<b>14,247,335.97</b>
Endeudamiento Neto		
Interno	-1,186,364.15	14,247,335.97
Externo		
Otros Orígenes de Financiamiento		
<b>Aplicación</b>	<b>-1,128,829.70</b>	<b>946,837.89</b>
Servicios de la Deuda		
Interno	-1,128,829.70	946,837.89
Externo		
Otras Aplicaciones de Financiamiento		
<b>Flujos netos de Efectivo por Actividades de Financiamiento</b>	<b>-57,534.45</b>	<b>13,300,498.08</b>
<b>Incremento/Disminución Neta en el Efectivo y Equivalentes al Efectivo</b>	<b>1,675,594.16</b>	<b>555,666.04</b>
<b>Efectivo y Equivalentes al Efectivo al Inicio del Ejercicio</b>	<b>6,375,160.07</b>	<b>5,819,494.03</b>
<b>Efectivo y Equivalentes al Efectivo al Final del Ejercicio</b>	<b>8,050,754.23</b>	<b>6,375,160.07</b>

Bajo protesta de decir verdad declaramos que los Estados Financieros y sus Notas, son razonablemente correctos y son responsabilidad del emisor.

Ing. Mario Alejandro Gutiérrez De Vore  
 Subdirección de Servicios Administrativos

Lic. Gabriel Baldenebro Patrón  
 Director General

**Sistema Estatal de Evaluación**  
**Estado Analítico del Activo**  
**Instituto Tecnológico Superior de Cajeme**  
**Del 01 de Enero al 31 de Diciembre de 2016**

ETCA-I-06

TRIMESTRE: CUARTO

(PESOS)

Concepto	Saldo Inicial 1	Cargos del Periodo 2	Abonos del Periodo 3	Saldo Final 4 (1+2-3)	Variación del Periodo (4-1)
<b>ACTIVO</b>	140,370,681.32	280,478,752.10	284,216,599.49	136,632,833.93	-3,737,847.39
<i>Activo Circulante</i>	8,123,796.67	281,657,454.09	280,076,019.09	9,705,231.67	1,581,435.00
Efectivo y Equivalentes	6,375,160.07	227,940,336.03	226,264,741.87	8,050,754.23	1,675,594.16
Derechos a Recibir Efectivo o Equivalentes	1,748,636.60	53,717,118.06	53,811,277.22	1,654,477.44	-94,159.16
Derechos a Recibir Bienes o Servicios				0.00	0.00
Inventarios				0.00	0.00
Almacenes				0.00	0.00
Estimación por Pérdida o Deterioro de Activos Circulantes				0.00	0.00
Otros Activos Circulantes				0.00	0.00
<i>Activo No Circulante</i>	132,246,884.65	-1,178,701.99	4,140,580.40	126,927,602.26	-5,319,282.39
Inversiones Financieras a Largo Plazo	1,320,266.55	790,310.57	1,814,993.51	295,583.61	-1,024,682.94
Derechos a Recibir Efectivo o Equivalentes a Largo Plazo	0.00			0.00	0.00
Bienes Inmuebles, Infraestructura y Construcciones en Proceso	73,857,836.95			73,857,836.95	0.00
Bienes Muebles	60,346,637.30	-1,977,059.83		58,369,577.47	-1,977,059.83
Activos Intangibles	421,713.83	8,047.27		429,761.10	8,047.27
Depreciación, Deterioro y Amortización Acumulada de Bienes	-3,699,569.98		2,325,586.89	-6,025,156.87	-2,325,586.89
Activos Diferidos				0.00	0.00
Estimación por Pérdida o Deterioro de Activos no Circulantes				0.00	0.00
Otros Activos no Circulantes				0.00	0.00

Bajo protesta de decir verdad declaramos que los Estados Financieros y sus Notas, son razonablemente correctos y son responsabilidad del emisor

Ing. Mario Alejandro Gutierrez De Vore  
Subdirección de Servicios Administrativos

Lic. Gabriel Baldenegro Patrón  
Director General

Sistema Estatal de Evaluación  
 Estado Analítico de la Deuda y Otros Pasivos  
 Instituto Tecnológico Superior de Cajeme  
 Del 01 de Enero al 31 de Diciembre de 2016  
 (PESOS)

ETCA-I-07

TRIMESTRE: CUARTO

DENOMINACIÓN DE LAS DEUDAS	MONEDA DE CONTRATACIÓN	INSTITUCIÓN O PAÍS ACREEDOR	SALDO INICIAL DEL PERIODO	SALDO FINAL DEL PERIODO
<b>DEUDA PÚBLICA</b>				
<b>Corto Plazo</b>				
<b>Deuda Interna</b>			0.00	0.00
Instituciones de Crédito			0.00	0.00
Títulos y Valores				
Arrendamientos Financieros				
<b>Deuda Externa</b>			0.00	0.00
Organismos Financieros Internacionales			0.00	
Deuda Bilateral				
Títulos y Valores				
Arrendamientos Financieros				
<b>Subtotal Corto Plazo</b>			0.00	0.00
<b>Largo Plazo</b>				
<b>Deuda Interna</b>			0.00	0.00
Instituciones de Crédito				
Títulos y Valores				
Arrendamientos Financieros				
<b>Deuda Externa</b>			0.00	0.00
Organismos Financieros Internacionales				
Deuda Bilateral				
Títulos y Valores				
Arrendamientos Financieros				
<b>Subtotal Largo Plazo</b>			0.00	0.00
Otros Pasivos	Pesos	Mexico	54,510,493.32	57,474,738.30
<b>Total Deuda y Otros Pasivos</b>			<b>54,510,493.32</b>	<b>57,474,738.30</b>

Bajo protesta de decir verdad declaramos que los Estados Financieros y sus Notas, son razonablemente correctos y son responsabilidad del emisor.

Ing. Mario Alejandro Gutiérrez De Vore  
 Subdirección de Servicios Administrativos

Lic. Gabriel Baldero Patrón  
 Director General



**Sistema Estatal de Evaluación**  
**Informe Analítico de la Deuda Pública y Otros Pasivos - LDF**  
**Instituto Tecnológico Superior de Cajeme**  
**Del 01 de Enero al 31 de Diciembre de 2016 (b)**  
 (PESOS)

TRIMESTRE: CUARTO

Denominación de la Deuda Pública y Otros Pasivos (c)	Saldo al 31 de diciembre de 2015(d)	Disposiciones del Periodo (e)	Amortizaciones del Periodo (f)	Revaluaciones, Reclasificaciones y Otros Ajustes (g)	Saldo Final del Periodo (h) h=d+e-f+g	Pago de Intereses del Periodo (i)	Pago de Comisiones y demás costos asociados durante el Periodo (j)
<b>1. Deuda Pública (1=A+B)</b>							
<b>A. Corto Plazo (A=a1+a2+a3)</b>							
a1) Instituciones de Crédito							
a2) Títulos y Valores							
a3) Arrendamientos Financieros							
<b>B. Largo Plazo (B=b1+b2+b3)</b>							
b1) Instituciones de Crédito							
b2) Títulos y Valores							
b3) Arrendamientos Financieros							
<b>2. Otros Pasivos</b>	54,510,493.32	50,842,751.16	47,878,506.18		57,474,738.30		
<b>3. Total de la Deuda Pública y Otros Pasivos (3=1+2)</b>	54,510,493.32	50,842,751.16	47,878,506.18		57,474,738.30		
<b>4. Deuda Contingente 1 (Informativo)</b>							
A. Deuda Contingente 1							
B. Deuda Contingente 2							
C. Deuda Contingente XX							
<b>5. Valor de Instrumentos Bono Cupón Cero 2 (Informativo)</b>							
A. Instrumento Bono Cupón Cero 1							
B. Instrumento Bono Cupón Cero 2							
C. Instrumento Bono Cupón Cero XX							

Se refiere a cualquier financiamiento sin fuente o garantía de pago definida, que sea asumida de manera solidaria o subsidiaria por las Entidades Federativas con sus Municipios, organismos descentralizados y empresas de participación estatal mayoritaria y fideicomisos, locales o municipales, y por los Municipios con sus respectivos organismos descentralizados y empresas de participación municipal mayoritaria

Se refiere al valor del Bono Cupón Cero que respalda el pago de los créditos asociados al mismo (Activo).

Obligaciones a Corto Plazo (k)	Monto Contratado (l)	Plazo Pactado (m)	Tasa de Interés (n)	Comisiones y Costos Relacionados (o)	Tasa Efectiva (p)
<b>6. Obligaciones a Corto Plazo (Informativo)</b>					
A. Crédito 1					
B. Crédito 2					
C. Crédito XX					

Ing. Mario Alejandro Gutierrez De Vore  
 Subdirección de Servicios Administrativos

Lic. Gabriel Baldenegro Patrón  
 Director General



**Sistema Estatal de Evaluación  
Informe Analítico de Obligaciones Diferentes de Financiamientos – LDF  
Instituto Tecnológico Superior de Cajeme  
Del 01 de Enero al 31 de Diciembre de 2016 (b)**

TRIMESTRE: CUARTO

(PESOS)

Denominación de las Obligaciones Diferentes de Financiamiento (c)	Fecha del Contrato (d)	Fecha de inicio de operación del proyecto (e)	Fecha de vencimiento (f)	Monto de la inversión pactado (g)	Plazo pactado (h)	Monto promedio mensual del pago de la contraprestación (i)	Monto promedio mensual del pago de la contraprestación correspondiente al pago de inversión (j)	Monto pagado de la inversión al 31 de Diciembre de 2016 (k)	Monto pagado de la inversión actualizado al 31 de Diciembre de 2016 (l)	Saldo pendiente por pagar de la inversión al 31 de Diciembre de 2016 (m - g - l)
<b>A. Asociaciones Público Privadas (APP's) (A=a+b+c+d)</b>										
a) SERVICIOS PERSONALES	01/01/2016	01/01/2016	31/01/2017	105,353,244.48		8,779,437.04	8,779,437.04	47,878,506.18	47,878,506.18	57,474,738.30
b) PROVEEDORES	01/01/2016	01/01/2016	31/01/2017	2,737,979.28	1 AÑO	228,164.94	228,164.94	1,872,961.81	1,872,961.81	865,017.47
c) RETENCIONES Y CONTRIBUCIONES	01/01/2016	01/01/2016	31/01/2017	20,530,022.87	1 AÑO	1,710,835.24	1,710,835.24	20,346,481.83	20,346,481.83	183,541.04
d) OTRAS CUENTAS POR PAGAR	01/01/2016	01/01/2016	31/01/2017	56,770,530.02	1 AÑO	4,730,877.50	4,730,877.50	12,166,451.30	12,166,451.30	44,604,078.72
<b>B. Otros Instrumentos (B=a+b+c+d)</b>										
a) Otro Instrumento 1										
b) Otro Instrumento 2										
c) Otro Instrumento 3										
d) Otro Instrumento XX										
<b>C. Total de Obligaciones Diferentes de Financiamiento (C=A+B)</b>				105,353,244.48		8,779,437.04	8,779,437.04	47,878,506.18	47,878,506.18	57,474,738.30

Ing. Mario Alejandro Gutiérrez De Vore  
Subdirección de Servicios Administrativos

Lic. Gabriel Baldenegro Patrón  
Director General

Sistema Estatal de Evaluación  
Informe sobre Pasivos Contingentes  
Instituto Tecnológico Superior de Cajeme  
Al 31 Diciembre de 2016  
(PESOS)

ETCA-I-08

TRIMESTRE: CUARTO

A Corto Plazo

NO APLICA

A Mediano Plazo

NO APLICA

**INFORME SOBRE PASIVOS CONTINGENTES:** Informar las obligaciones que tienen su origen en

hechos específicos e independientes del pasado que en el futuro pueden ocurrir o no, y de

acuerdo con lo que acontezca, desaparecen o se convierten en pasivos reales por ejemplo,

juicios, garantías, avales, costos de planes de pensiones, jubilaciones, etc.

A Largo Plazo

NO APLICA

Bajo protesta de decir verdad declaramos que los Estados Financieros y sus Notas, son razonablemente correctos y son responsabilidad del emisor

  
Ing. Mario Alejandro Gutierrez De Vore  
Subdirección de Servicios Administrativos

  
Lic. Gabriel Baldenegro Patrón  
Director General

Al 31 de Diciembre de 2016  
(PESOS)

**NOTAS DE DESGLOCE**

**1.-NOTAS AL ESTADO DE SITUACION FINANCIERA**

**ACTIVO**

**EFFECTIVO Y EQUIVALENTES**

**1.- Efectivo y Equivalente a Corto Plazo.**

CAJA	<u>\$ 6,000.00</u>
BBVA BANCOMER (PROPIOS)	1,958,514.35
BBVA BANCOMER (SUBSIDIO)	5,109,704.17
SANTANDER SERFIN	3,404.46
BANAMEX PROPIOS	8,584.85
BBVA BANCOMER (PROMEP)	100,251.13
BBVA BANCOMER (CONACYT)	315,000.00
BBVA BANCOMER (DGEST)	45,228.27
BANORTE (ALAMOS)	504,067.00
BANCOS E INVERSIONES	<u>\$ 8,044,754.23</u>
<b>EFFECTIVO Y EQUIVALENTES</b>	<u><b>\$ 8,050,754.23</b></u>

**DERECHOS A RECIBIR EFFECTIVO Y EQUIVALENTES, BIENES O SERVICIOS**

**2.- Contribuciones por Recuperar**

CREDITO AL SALARIO	49,124.07
CONTRIBUCIONES POR RECUPERAR	<u>\$ 49,124.07</u>

**3.-Cuentas por Cobrar.**

Al 31 de Diciembre de 2016 la cuenta de deudores diversos queda con un saldo de \$29,374.87 los cuales se integran de la siguiente manera:

**Sistema Estatal de Evaluación  
Notas a los Estados Financieros  
Instituto Tecnológico Superior de Cajeme**

TRIMESTRE: CUARTO DE 2016

Al 31 de Diciembre de 2016  
(PESOS)

DEUDOR	IMPORTE	PLAZO
JURIDICO LOS ARBOLITOS	27.00	90 DIAS
BERENICE LUNA PONCE	30.00	90 DIAS
SUTITESCA	252.87	90 DIAS
MARIA DE LOURDES SANCHEZ	272.00	90 DIAS
FRANCISCO JAVIER HIGUERA	1,200.00	90 DIAS
GILBERTO ADRIAN ZAVALA	5,300.00	90 DIAS
COMISION FEDERAL DE ELECTRICIDAD	22,293.00	90 DIAS

En cuentas de orden se refleja un adeudo por parte del Gobierno del Estado de Sonora por la cantidad de \$65,647,585.02 los cuales se integran de la siguiente manera:

Subsidio Estatal 2012	\$5,447,477.19
Subsidio Estatal 2013	\$13,260,355.28
Incremento Salarial 2013	\$788,091.00
Subsidio Estatal 2014	\$3,246,755.00
Peso s Peso 2014	\$4,496,777.00
Subsidio Estatal 2015	\$9,148,819.31
PIFIT Oferta Educativa	\$7,072,745.00
PIFIT Calidad	\$4,925,729.24
PIFIT PAC 2013	\$2,260,836.00
Edificio 8	\$15,000,000.00

En las cuentas por cobrar por inscripciones se refleja un saldo de \$1,575,978.50 correspondiente al adeudo del alumnado inscrito en el semestre Agosto-Diciembre de 2016.

#### 4.- BIENES MUEBLES, INMUEBLES E INTANGIBLES

4.- Al 31 de Diciembre se tiene en Bienes inmuebles la cantidad de \$73,857,836.95. Los bienes muebles cerraron con un importe de \$58,369,577.47 y una depreciación en el ejercicio por \$5,752,595.18 con respecto a los activos intangible cierra con un saldo de \$429,761.10 y una depreciación por \$272,561.69. Durante este periodo se dieron las siguientes bajas por obsolescencia y deterioro según Acta 07/12/2016:

**Sistema Estatal de Evaluación  
Notas a los Estados Financieros  
Instituto Tecnológico Superior de Cajeme**

TRIMESTRE: CUARTO DE 2016

Al 31 de Diciembre de 2016  
(PESOS)

**BAJAS POR OBSOLESCENCIA Y DETERIORO**

PARTIDAS	DESCRIPCION	IMPORTE
51101	MOBILIARIO	-391,873.19
51501	BIENES INFORMATICOS	-1,802,970.54
51901	EQUIPO DE ADMINISTRACION	-162,306.70
51902	MOBILIARIO Y EQUIPO PARA ESCUELAS ,LAB. Y TALLERES	-896,885.80
52901	OTROS MOB Y EQUIPO EDUCACIONAL Y RECREATIVO	-164,568.15
56201	MAQUINARIA Y EQUIPO INDUSTRIAL	-1,795.00
56501	EQUIPO DE COMUNICACION Y TELECOMUNICACION	-125,555.04
56701	HERRAMIENTAS	-1,899.01
56901	OTROS EQUIPOS	-93,843.51
	<b>TOTAL</b>	<b>-\$ 3,641,696.94</b>

**PASIVO****CUENTAS Y DOCUMENTOS POR PAGAR**

1.-Documentos por pagar a un vencimiento menor o igual a 365 días.

1 AXA SGUROS,S.A. DE C.V.	290.23	10 HIRAM ALVAREZ VELAZQUEZ	4,240.00
2 FLORINA MENDEZ AMPARANO	348.00	11 ADRIAN MANJARREZ ECHAVAR	5,812.76
3 FIBRA HOTELERA	554.00	12 LILIAN KARINA ENCINAS BA	9,987.60
4 ROSALVA LARA MENDOZA	848.00	13 ESTUDIOS PROFESIONALES	13,920.00
5 SERVICIOS GASTRONOMICOS	1,477.45	14 UNIFORMES BAYONA	14,694.39
6 FIDEICOMISO F/1596	2,711.64	15 JOSE GUILLERMO SERRANO	16,062.81
7 MARIA ELENA DURAN CRUZ	3,514.80	16 PLIN INDUSTRIAL	19,362.25
8 JURIDICO LOS ARBOLITOS	3,668.00	17 JESUS ANTONIO CHAVEZ	28,117.20
9 MOTEL SAN JORGE	3,894.00	18 TELEFONOS DE MEXICO	54,037.91
		<b>PROVEEDORES</b>	<b>\$ 183,541.04</b>

1 MARCO ANTONIO MORALES	4,244.29	1 10% RETENIDO (PAGADO)	46,735.65
2 LUIS ENRIQUE VASQUEZ	193,630.19	2 10% RETENIDO (POR PAGAR)	1,915.36
3 PATRICIA CANDIA MOLINA	278,290.50	3 I.S.P.T.	149,251.34
4 LILIA BEATRIZ NAVARRO	388,852.49	4 DESCUENTO ISSSTESON	44,406,176.37
<b>ACREEDORES</b>	<b>\$ 865,017.47</b>	<b>RETENCIONES Y</b>	
		<b>CONTRIBUCIONES</b>	<b>\$ 44,604,078.72</b>

1 FOVI ITESCA	1,367,941.34	3 FORE	9,863,567.84
2 FOAH	151,679.89	4 CONAGUA	438,912.00
		<b>OTRAS CUENTAS POR PAGAR</b>	<b>\$ 11,822,101.07</b>



**Sistema Estatal de Evaluación  
Notas a los Estados Financieros  
Instituto Tecnológico Superior de Cajeme**

TRIMESTRE: CUARTO DE 2016

Al 31 de Diciembre de 2016  
(PESOS)

**2.- NOTAS AL ESTADO DE ACTIVIDADES****1.-INGRESOS DE GESTION**

Durante el periodo Octubre-Diciembre'2016 se registraron los siguientes ingresos:

	4TO TRIMESTRE	ACUMULADO
Subsidio Federal	9,678,319.40	41,330,553.77
Subsidio Estatal	12,375,400.46	32,868,987.06
Ingresos Propios	5,863,917.10	33,282,722.86
Conacyt	120,353.20	120,353.20
Donativos (Aspel, Samuel Salcido)	-4,000.00	13,547.27
Proyectos(Cobre del mayo )	71,000.00	710,000.00
Prodep 2016	220,545.00	220,545.00
Prosoft Federal	77,309.76	77,309.76
Prosoft Estatal	77,309.76	77,309.76
Otros Ingresos	25,355.60	99,727.77
Total de Ingresos	<u>\$ 28,505,510.28</u>	<u>\$ 108,801,056.45</u>

**2.- GASTOS Y OTRAS PÉRDIDAS**

Se aplicaron al cuarto trimestre \$111,362,527.29 de gastos de operación, los cuales se integran de la siguiente manera:

Gastos propios	41,233,614.42
Gastos de Subsidio	67,551,994.66
Proyectos	2,576,918.21
Total de Gastos	<u>\$111,362,527.29</u>

**3.- NOTAS AL ESTADO DE VARIACION EN LA HACIENDA PÚBLICA****MODIFICACIONES AL PATRIMONIO GENERADO**

**Sistema Estatal de Evaluación  
Notas a los Estados Financieros  
Instituto Tecnológico Superior de Cajeme**

TRIMESTRE: CUARTO DE 2016

Al 31 de Diciembre de 2016  
(PESOS)

Las modificaciones realizadas al patrimonio generado fueron en la cuenta de resultados de ejercicios anteriores por la cantidad de -\$498,924.59.

En las aportaciones se disminuyeron \$3,641,696.94 debido a las bajas por obsolescencia y deterioro que se registraron durante este trimestre.

**4.- ESTADO DE FLUJO DE EFECTIVO**

1.- Análisis del saldo inicial y final que figuran en el estado de flujo de efectivo.

	DICIEMBRE'2016	DICIEMBRE'2015
EFECTIVO	6,000.00	5,000.00
EFECTIVO EN BANCOS -TESORERIA	6,221,773.77	2,250,149.02
EFECTIVO EN BANCOS -DEPENDENCIAS		
INVERSIONES TEMPORALES(HASTA 3 MESES)	1,822,980.46	4,120,011.05
FONDOS CON AFECTACION ESPECIFICA		
TOTAL EFECTIVO Y EQUIVALENTES	8,050,754.23	6,375,160.07

2.- Detalle de las adquisiciones de bienes muebles e inmuebles

<b>ADQUISICIONES DE BIENES MUEBLES E INMUEBLES OCTUBRE-DICIEMBRE'2016</b>	
<b>PROPIOS</b>	
MOBILIARIO	16,936.00
BIENES INFORMATICOS	43,160.48
MAQUINARIA Y EQUIPO INDUSTRIAL	55,680.00
MOB Y EQ P/ESCUELAS,LABO	7,300.00
OTROS EQUIPOS DE TRANSPORTE	1,600.00
<b>TOTAL</b>	<b>\$ 124,676.48</b>
<b>PROMET</b>	
MOBILIARIO	4,203.00
BIENES INFORMATICOS	16,699.06
EQUIPOS Y APARATOS AUDIO	13,625.21
MOB Y EQ P/ESCUELAS,LABO	30,557.88
<b>TOTAL</b>	<b>\$ 65,085.15</b>
<b>PROMEP 2015</b>	
MOB Y EQ P/ESCUELAS,LABO	7,946.00
<b>TOTAL</b>	<b>\$ 7,946.00</b>
<b>PROSOFT FEDERAL</b>	
BIENES INFORMATICOS	77,309.76
<b>TOTAL</b>	<b>\$ 77,309.76</b>
<b>PROSOFT ESTATAL</b>	
BIENES INFORMATICOS	77,309.76
<b>TOTAL</b>	<b>\$ 77,309.76</b>
<b>TOTAL GENERAL</b>	<b>\$ 352,327.15</b>

Sistema Estatal de Evaluación  
Notas a los Estados Financieros  
Instituto Tecnológico Superior de Cajeme

TRIMESTRE: CUARTO DE 2016

Al 31 de Diciembre de 2016  
(PESOS)

## 3.- Conciliación de los flujos de efectivo netos de las actividades de operación.

**INSTITUTO TECNOLOGICO SUPERIOR DE CAJEME**  
**CONCILIACION DE LOS FLUJOS DE EFECTIVO**

	DICIEMBRE 2016	DICIEMBRE 2015
AHORRO /DESAHORRO ANTES DE RUBROS EXTRAORDINARIOS	-6,702,092.37	-11,672,476.84
OBRA EN PROCESO		
MOVIMIENTOS DE PARTIDAS O RUBROS QUE NO		
( INCREMENTO ) DISMINUCION CTAS POR COBRAR	-79,195.93	403,171.30
( INCREMENTO ) DISMINUCION PAGOS ANTICIPADOS	173,355.09	-29,742.64
INCREMENTO (DISMINUCION) CTAS POR PAGAR	2,964,244.98	14,529,058.54
INVERSION		
FIDECOMISO	-1,024,682.94	1,320,266.55
BIENES INMUEBLES		1,251,258.95
DEPRECIACION	-2,325,586.89	- 2,220,038.05
MOBILIARIO Y EQUIPO	-1,977,059.83	2,277,856.87
BIENES INTANGIBLES	8,047.27	45,000.00
AUMENTO ( DISMINUCION ) DE EFECTIVO	1,675,594.16	555,666.04
EFECTIVO AL INICIAR EL PERIODO	6,375,160.07	5,819,494.03
EFECTIVO AL FINALIZAR EL PERIODO	<u>8,050,754.23</u>	<u>6,375,160.07</u>

**Sistema Estatal de Evaluación  
Notas a los Estados Financieros  
Instituto Tecnológico Superior de Cajeme**

TRIMESTRE: CUARTO DE 2016

Al 31 de Diciembre de 2016  
(PESOS)

**NOTAS DE MEMORIA**

**CUENTAS DE INGRESOS:**

<b>CUENTAS DE ORDEN DE INGRESOS PERIODO OCTUBRE-DICIEMBRE 2016</b>		
Catalogo	Debe	Haber
LEY DE INGRESOS DEVENGADO	34,522,008.54	28,476,914.68
LEY DE INGRESOS RECAUDADO		34,522,008.54

Al 31 de Diciembre en cuentas de orden se reflejan ingresos pendientes de recaudar por la cantidad de \$65,647,585.02 los cuales corresponden a los siguientes conceptos:

<b>Gobierno del Estado de Sonora</b>	<b>\$65,647,585.02</b>
Subsidio Estatal 2012	5,447,477.19
Subsidio Estatal 2013	13,260,355.28
Incremento Salarial 2013	788,091.00
Subsidio Estatal 2014	3,246,755.00
Peso a Peso 2014	4,496,777.00
Subsidio Estatal 2015	9,148,819.31
PIFIT (Oferta Educativa)	7,072,745.00
PIFIT (Apoyo Calidad)	4,925,729.24
PIFIT (Apoyo Calidad) 2013	2,260,836.00
Edificio 8	<u>15,000,000.00</u>

**CUENTAS DE EGRESOS**

<b>CUENTAS DE ORDEN DE EGRESOS PERIODO OCTUBRE-DICIEMBRE' 2016</b>		
Catalogo	Debe	Haber
PRESUPUESTO EGRESOS COMPROMETIDO	33,039,620.38	33,039,620.38
PRESUPUESTO EGRESOS DEVENGADO	33,039,620.38	32,569,696.38
PRESUPUESTO EGRESOS EJERCIDO	32,569,696.38	32,560,163.48
PRESUPUESTO EGRESOS PAGADO	32,560,163.48	

Al 31 de Diciembre de 2016  
(PESOS)

## ***NOTAS ADMINISTRATIVAS***

### **1. Introducción.**

El objetivo del presente documento es la revelación del contexto y de los aspectos económicos-financieros más relevantes que influyeron en las decisiones del período, y que deberán ser considerados en la elaboración de los estados financieros para la mayor comprensión de los mismos y sus particularidades.

Aquí se informa y explica la respuesta del gobierno a las condiciones relacionadas con la información financiera de cada período de gestión; además, de exponer aquellas políticas que podrían afectar la toma de decisiones en periodos posteriores.

### **2. Panorama Económico y Financiero.**

El Instituto Tecnológico Superior de Cajeme, ha estado operando en condiciones financieras complicadas ya que no recibió desde el ejercicio 2012 al 2015 el presupuesto total autorizado por parte del Gobierno Estatal, lo que lo ha colocado en una situación de endeudamiento principalmente con el ISSSTESON, punto que ha sido causa de Observaciones por los órganos fiscalizadores y demandas al respecto.

### **3. Autorización e Historia.**

a) Fecha de creación de ente: 25 de Noviembre de 1996

b) Principales cambios en su estructura



Sistema Estatal de Evaluación  
 Notas a los Estados Financieros  
 Instituto Tecnológico Superior de Cajeme

TRIMESTRE: CUARTO DE 2016

Al 31 de Diciembre de 2016  
 (PESOS)

ORGANIGRAMA ANTERIOR

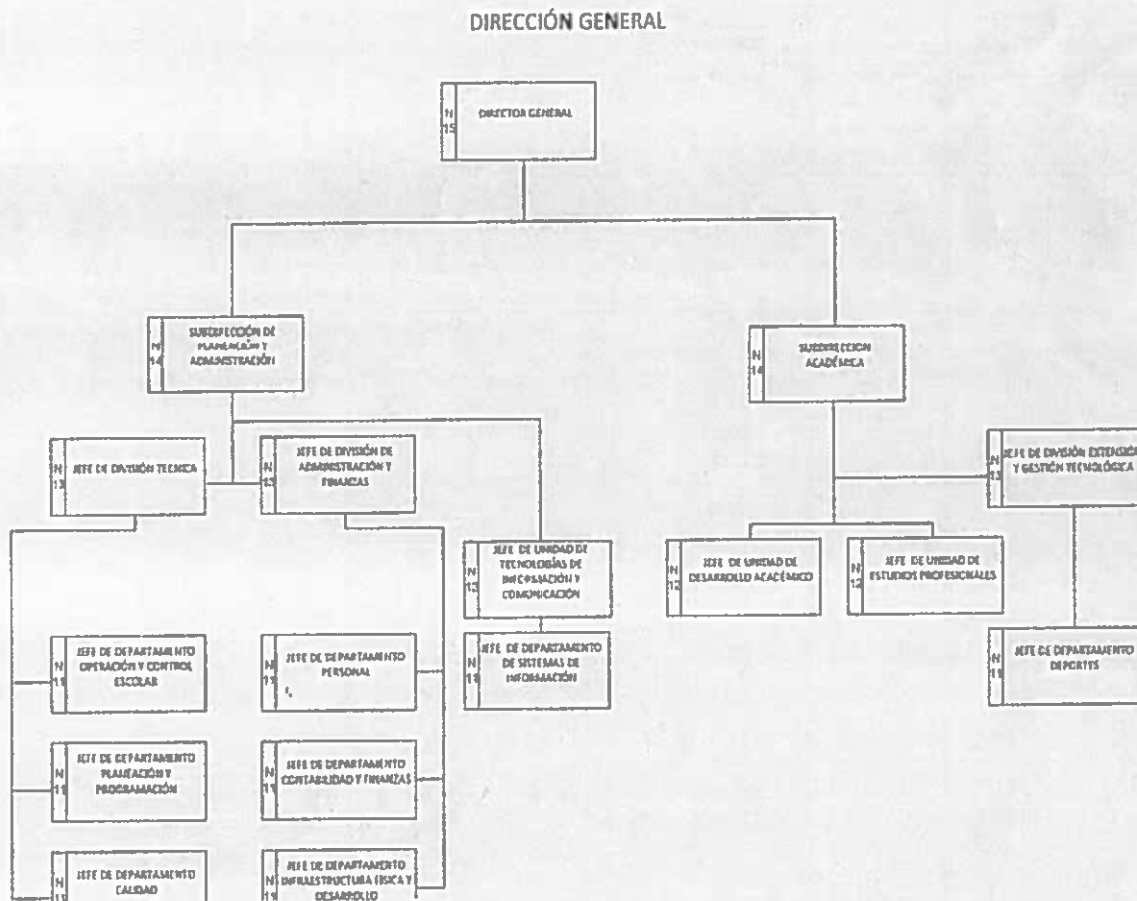

Al 31 de Diciembre de 2016  
(PESOS)

## ORGANIGRAMA ACTUAL

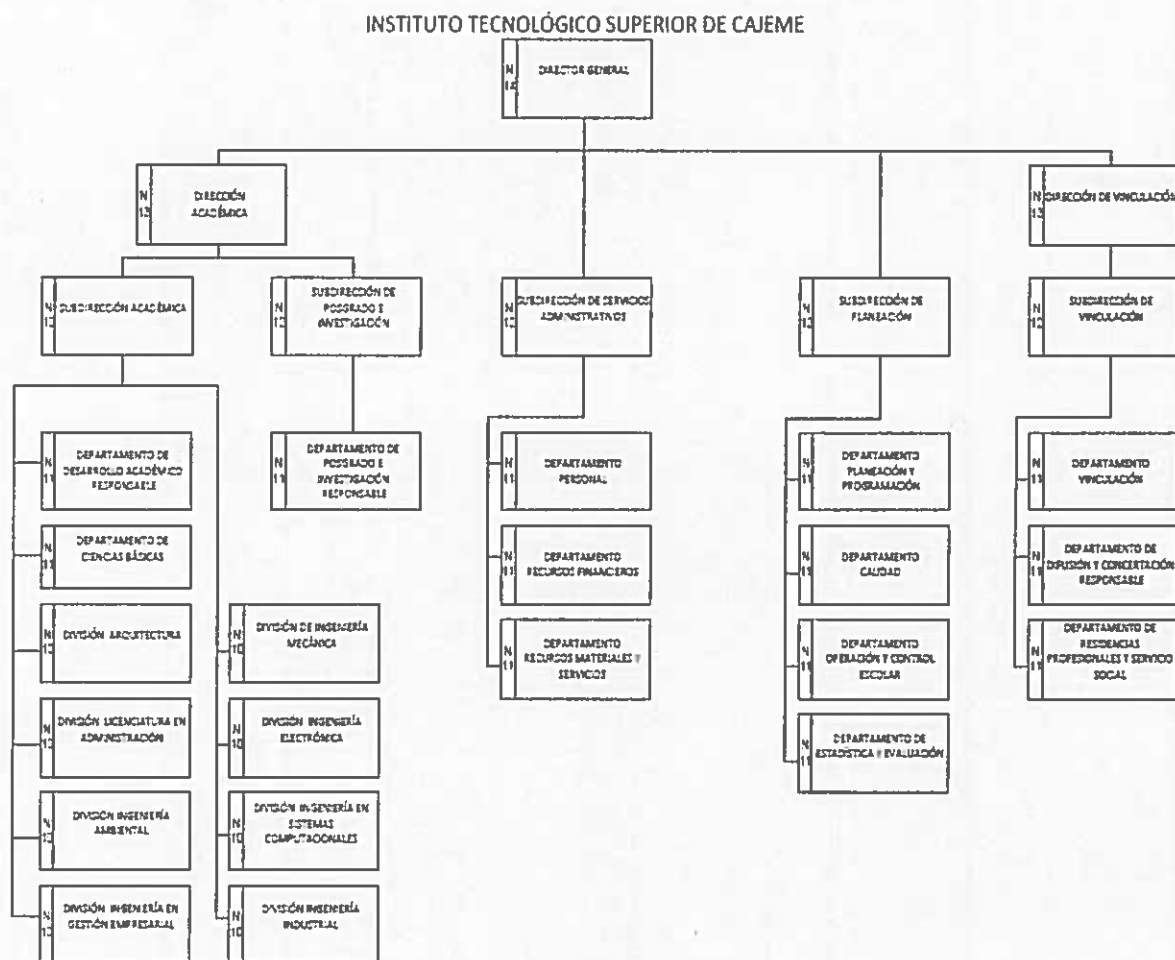

## 4. Organización y Objeto Social.

a) Objeto Social: La formación integral de individuos críticos y autorregulados; con conciencia social y nacionalista; para convertirse en profesionales de alta calidad académica y moral.

Contribuir a la generación del conocimiento a través de la docencia, la investigación y la extensión.

Garantizar las condiciones y oportunidades para el desarrollo y la superación constante de su personal

b) Principal Actividad: Educación

c) Ejercicio Fiscal: 2016

d) Régimen jurídico: No Contribuyente

e) Consideraciones fiscales del ente: El Instituto tiene la única obligación de retener y enterar las retenciones a empleados y por servicios profesionales

f) Estructura Organizacional Básica:

Sistema Estatal de Evaluación  
Notas a los Estados Financieros  
Instituto Tecnológico Superior de Cajeme

TRIMESTRE: CUARTO DE 2016

Al 31 de Diciembre de 2016  
(PESOS)



g) Fideicomisos mandatos y análogos de los cuales es fideicomitente o fideicomisario:

- 1) SEP PRODEP ITSCAJEME
- 2) SEP PRODEP 2015
- 3) SEP PRODEP 2016

5. Bases de Preparación de los Estados Financieros.

- 1) SUSTANCIA ECONOMICA
- 2) ENTES PUBLICOS
- 3) EXISTENCIA PERMANENTE
- 4) REVELACION SUFICIENTE
- 5) IMPORTANCIA RELATIVA
- 6) REGISTRO E INTEGRACION PRESUPUESTARIA
- 7) CONSOLIDACION DE LA INFORMACION FINANCIERA
- 8) DEVENGO CONTABLE
- 9) VALUACION
- 10) DUALIDAD ECONOMICA
- 11) CONSISTENCIA

\*Manual de Contabilidad Gubernamental CONAC

6. Políticas de Contabilidad Significativas.

Procedimientos de Solicitud de Recursos del Manual de Procedimientos PDA20

Procedimiento comprobación de los Recursos del Manual de Procedimientos PDA21

Cancelación de cheques por antigüedad

Los pagos superiores a \$2,000.00 solo se otorgan a nombre del proveedor.

7. Posición en Moneda Extranjera y Protección por Riesgo Cambiario.

NO APLICA

8. Reporte Analítico del Activo.

**Sistema Estatal de Evaluación  
Notas a los Estados Financieros  
Instituto Tecnológico Superior de Cajeme**

TRIMESTRE: CUARTO DE 2016

Al 31 de Diciembre de 2016  
(PESOS)

## a) Vida útil o porcentajes de depreciación.

Concepto	Años de vida útil	% de depreciación anual
<b>BIENES INMUEBLES, INFRAESTRUCTURA Y CONSTRUCCIONES EN PROCESO</b>		
Viviendas	50	2
Edificios No Habitacionales	30	3.3
Infraestructura	25	4
Otros Bienes Inmuebles	20	5
<b>BIENES MUEBLES</b>		
<b>Mobiliario y Equipo de Administración</b>		
Muebles de Oficina y Estantería	10	10
Muebles Excepto De Oficina Y Estantería	10	10
Equipo de Cómputo y de Tecnologías de la Información	3	33.3
Otros Mobiliarios y Equipos de Administración	10	10
<b>Mobiliario y Equipo Educativo y Recreativo</b>		
Equipos y Aparatos Audiovisuales	3	33.3
Aparatos Deportivos	5	20
Cámaras Fotográficas y de Video	3	33.3
Otro Mobiliario y Equipo Educativo y Recreativo	5	20
<b>Equipo e Instrumental Médico y de Laboratorio</b>		
Equipo Médico y de Laboratorio	5	20
Instrumental Médico y de Laboratorio	5	20
<b>Equipo de Transporte</b>		
Automóviles y Equipo Terrestre	5	20
Carrocerías y Remolques	5	20
Equipo Aeroespacial	5	20
Equipo Ferroviario	5	20
Embarcaciones	5	20
Otros Equipos de Transporte	5	20
<u>Equipo de Defensa y Seguridad<sup>1</sup></u>	*	*
<b>Maquinaria, Otros Equipos y Herramientas</b>		
Maquinaria y Equipo Agropecuario	10	10
Maquinaria y Equipo Industrial	10	10
Maquinaria y Equipo de Construcción	10	10
Industrial y Comercial	10	10
Equipo de Comunicación y Telecomunicación	10	10
Equipos de Generación Eléctrica, Aparatos y Accesorios Eléctricos	10	10
Herramientas y Máquinas-Herramienta	10	10
Otros Equipos	10	10
<b>Activos Biológicos</b>		
Bovinos	5	20
Porcinos	5	20
Aves	5	20
Ovinos y Caprinos	5	20
Peces y Acuicultura	5	20
Equinos	5	20
Especies Menores y de Zoológico	5	20
Arboles y Plantas	5	20
Otros Activos Biológicos	5	20

Sistema Estatal de Evaluación  
Notas a los Estados Financieros  
Instituto Tecnológico Superior de Cajeme

TRIMESTRE: CUARTO DE 2016

Al 31 de Diciembre de 2016  
(PESOS)

## 8. Reporte Analítico del Activo.

## b) Reporte Analítico del Activo:

Sistema Estatal de Evaluación

ETCA-I-06

Estado Analítico del Activo

Instituto Tecnológico Superior de Cajeme

Del 01 de Enero al 31 de Diciembre de 2016

(PESOS)

TRIMESTRE: CUARTO

Concepto	Saldo Inicial 1	Cargos del Periodo 2	Abonos del Periodo 3	Saldo Final 4 (1+2-3)	Variación del Periodo (4-1)
<b>ACTIVO</b>	<b>140,370,681.32</b>	<b>280,478,752.10</b>	<b>284,216,599.49</b>	<b>136,632,833.93</b>	<b>-3,737,847.39</b>
<i>Activo Circulante</i>	<b>8,123,796.67</b>	<b>281,657,454.09</b>	<b>280,076,019.09</b>	<b>9,705,231.67</b>	<b>1,581,435.00</b>
Efectivo y Equivalentes	6,375,160.07	227,940,336.03	226,264,741.87	8,050,754.23	1,675,594.16
Derechos a Recibir Efectivo o Equivalentes	1,748,636.60	53,717,118.06	53,811,277.22	1,654,477.44	-94,159.16
Derechos a Recibir Bienes o Servicios				0.00	0.00
Inventarios				0.00	0.00
Almacenes				0.00	0.00
Estimación por Pérdida o Deterioro de Activos Circulantes				0.00	0.00
Otros Activos Circulantes				0.00	0.00
<i>Activo No Circulante</i>	<b>132,246,884.65</b>	<b>-1,178,701.99</b>	<b>4,140,580.40</b>	<b>126,927,602.26</b>	<b>-5,319,282.39</b>
Inversiones Financieras a Largo Plazo	1,320,266.55	790,310.57	1,814,993.51	295,583.61	-1,024,682.94
Derechos a Recibir Efectivo o Equivalentes a Largo Plazo	0.00			0.00	0.00
Bienes Inmuebles, Infraestructura y Construcciones en Proceso	73,857,836.95			73,857,836.95	0.00
Bienes Muebles	60,346,637.30	-1,977,059.83		58,369,577.47	-1,977,059.83
Activos Intangibles	421,713.83	8,047.27		429,761.10	8,047.27
Depreciación, Deterioro y Amortización Acumulada de Bienes	-3,699,569.98		2,325,586.89	-6,025,156.87	-2,325,586.89
Activos Diferidos				0.00	0.00
Estimación por Pérdida o Deterioro de Activos no Circulantes				0.00	0.00
Otros Activos no Circulantes				0.00	0.00

Bajo protesta de decir verdad declaramos que los Estados Financieros y sus Notas, son razonablemente correctos y son responsabilidad del emisor



Sistema Estatal de Evaluación  
Notas a los Estados Financieros  
Instituto Tecnológico Superior de Cajeme

TRIMESTRE: CUARTO DE 2016

Al 31 de Diciembre de 2016  
(PESOS)

## 9. Fideicomisos Mandatos y Análogos.

<b>FIDEICOMISOS MANDATOS Y ANALOGOS</b>				
<b>PERIODO OCTUBRE-DICIEMBRE'2016</b>				
<b>Catálogo</b>		<b>Debe</b>	<b>Haber</b>	<b>Saldo ACTUAL</b>
SEP PRODEP ITSCAJEME		4,224.01	182,138.26	\$148,061.64
SEP PRODEP 2015		16,937.60	91,695.60	\$15,136.97
SEP PRODEP 2016		220,545.00	88,160.00	\$132,385.00
Fideicomisos Mandatos y Análogos		<b>\$241,706.61</b>	<b>\$361,993.86</b>	<b>\$295,583.61</b>

**Sistema Estatal de Evaluación  
Notas a los Estados Financieros  
Instituto Tecnológico Superior de Cajeme**

TRIMESTRE: CUARTO DE 2016

Al 31 de Diciembre de 2016  
(PESOS)

## 10. Reporte de la Recaudación

**RELACION DE INGRESOS PROPIOS  
AL 31 DE DICIEMBRE DE 2016**

CURSO DE CAPACITACION	2,700.00
DIPLOMADO EN GESTION AMBIENTAL	3,500.00
DIPLOMADO DE INGLES	5,450.00
EXAMEN ACREDITA FRANCES	6,550.00
CURSO DE FRANCES	19,405.00
CERTIFICADO DE ESTUDIOS	25,440.00
DIPLOMADO EN DOCENCIA	27,000.00
SERVICIOS DE ENSEÑANZA	31,726.14
EXAMEN ACREDITACION INGLES	34,440.00
PROYECTOS	50,000.00
ASESORIA CADI (CENTRO IDIOMAS	61,167.00
MAESTRIA EN CIENCIAS DE LA EDUCACION	62,782.12
REINGRESOS O EQUIVALENCIAS	66,280.00
EXAMEN UBICACION INGLES,	71,792.00
TRAMITE TITULO Y CEDULA	75,000.00
EXAMEN EXTRAORDINARIO	88,170.00
CONSTANCIA CON CALIFICACION	103,730.00
TRAMITES DE TITULACION	108,092.00
SIMPOSIUM, CONGRESOS	129,700.00
MAESTRIA EN ARQUITECTURA	133,825.00
RECARGOS	161,541.00
INSCRIPCION VICAM	162,509.00
COLEGIA TURA	164,183.12
MAESTRIA EN ADMINISTRACION	192,229.00
CONSTANCIA SIN CALIFICACION	272,575.00
PROCESO DE ADMISION	314,550.00
INSCRIPCION ALAMOS	328,532.50
PROCESO DE INSCRIPCION	450,978.05
MAESTRIA EN MECATRONICA	568,338.70
CURSO DE VERANO	603,140.00
SEGURO	728,205.00
CREDENCIAL	731,512.00
EXAMEN PROFESIONAL	1,022,510.00
RESIDENCIAS	1,146,213.75
EXAMEN EGEL	1,168,150.00
CURSO DE INGLES	1,411,466.00
CURSO DE REPETICION	1,766,312.50
INSCRIPCION	9,432,049.00
LICENCIA TURA (CREDITO)	11,550,978.98
<b>TOTAL</b>	<b>\$ 33,282,722.86</b>

Al 31 de Diciembre de 2016  
(PESOS)

## 11. Información sobre la Deuda y el Reporte Analítico de la Deuda.

### Información sobre la Deuda y el Reporte Analítico de la Deuda

Deuda al 31 de Diciembre de 2016:

Servicios personales por pagar	865,017.47
Proveedores	183,541.04
Retenciones y contribuciones	197,902.35
Isssteson	44,406,176.37
Otras cuentas por pagar	11,822,101.07
<b>TOTAL</b>	<b><u>\$ 57,474,738.30</u></b>

## 12. Calificaciones otorgadas.

El Instituto no ha sido sujeto a una calificación crediticia.

## 13. Proceso de Mejora.

El Instituto cuenta con un sistema de calidad que se encuentra en constante mejora, mismo que contiene procedimientos Administrativos de Gestión y Académicos

#### PROCEDIMIENTOS DE DEPARTAMENTOS ADMINISTRATIVOS

PDA01	ADMINISTRACION DE ACERVO Y SERVICIOS DE CONSULTA
PDA02	ADMINISTRACION DE LA TRAYECTORIA ACADÉMICA
PDA03	ALMACEN
PDA04	BAJAS ACADEMICAS
PDA05	COMPRAS
PDA06	CONTROL DE ASISTENCIA DEL PERSONAL
PDA07	FORMALIZACIÓN DE RELACIONES DE COLABORACIÓN
PDA08	SERVICIOS DE CUENTA DE USUARIO
PDA09	ACREDITACIÓN Y CERTIFICACIÓN DE DOCUMENTOS OFICIALES
PDA10	ELABORACIÓN DE LA PROGRAMACION Y PRESUPUESTACIÓN ANUAL

#### PROCEDIMIENTOS DE GESTION DE LA CALIDAD

I01PGC04	INSTRUCTIVO PARA ADMINISTRAR EL PROGRAMA DE AUDITORIA
I01PGC20	VIGILANCIA
I02PGC20	PROTECCION CIVIL ITESCA
MG01	MANUAL DE GESTIÓN DE LA CALIDAD DE ITESCA
MG01	MANUAL DE GESTIÓN DE LA CALIDAD DE ITESCA
PGC01	CONTROL DE DOCUMENTOS
PGC02	PRODUCTO NO CONFORME ACCIONES CORRECTIVAS/PREVENTIVAS
PGC03	CONTROL DE REGISTROS DE CALIDAD
PGC04	AUDITORIAS INTERNAS DE CALIDAD
PGC06	REVISION POR LA DIRECCIÓN
PGC07	CONTROL DE PRODUCTO NO CONFORME

**Sistema Estatal de Evaluación  
Notas a los Estados Financieros  
Instituto Tecnológico Superior de Cajeme**

TRIMESTRE: CUARTO DE 2016

Al 31 de Diciembre de 2016  
(PESOS)

PROCEDIMIENTOS DE DEPARTAMENTOS ADMINISTRATIVOS	PROCEDIMIENTOS DE GESTION DE LA CALIDAD
PDA11 EQUIVALENCIAS, TRASLADOS, CONVALIDACIONES Y REINGRESOS	PGC09 ATENCIÓN A COMENTARIOS Y/O SUGERENCIAS
PDA12 PROCESO DE INSCRIPCIÓN A POSGRADO	PGC14 CAPACITACIÓN DE PERSONAL
PDA13 PROCESO DE INSCRIPCIÓN Y REINSCRIPCIÓN A LICENCIATURA	PGC19 RECLUTAMIENTO, SELECCIÓN, CONTRATACIÓN, INDUCCIÓN AL PERSONAL DOCENTE
PDA14 APERTURA DE PLAZAS DE RESIDENCIAS PROFESIONALES	PGC20 MANTENIMIENTO DE INFRAESTRUCTURA Y LIMPIEZA
PDA15 SEGUIMIENTO DE EGRESADOS	PGC21 EDUCACIÓN CONTINUA
PDA16 PLAN DE MANTENIMIENTO PREVENTIVO DE EQUIPO	PGC22 INVESTIGACIÓN
PDA17 SERVICIOS INTERNOS Y EXTERNOS	PGC29 DISEÑO Y DESARROLLO DE PROGRAMAS DE POSGRADO
PDA18 OPERACIÓN ACADÉMICA	
PDA19 CONTRATACIÓN DE PERSONAL	<b>PROCEDIMIENTOS DE SERVICIOS ACADEMICOS</b>
PDA20 SOLICITUD DE RECURSOS	PSA01 ACADEMIAS
PDA21 ENTREGA DE RECURSOS Y COMPROBACION DE GSATOS DE COMISIÓN	PSA02 ASEGURAMIENTO DE LA CALIDAD DEL INGRESANTE
PDA22 LEVANTAMIENTO DE INVENTARIO	PSA04 APERTURA Y CIERRE DE PROGRAMAS ACADEMICOS
PDA23 CONTRATACIÓN POR HONORARIOS	PSA07 GENERACIÓN Y ADMINISTRACIÓN DE PROYECTOS
PDA24 SEGUIMIENTO Y EVALUACIÓN DEL PROGRAMA ANUAL	PSA08 OPERACIÓN Y ADMINISTRACIÓN DE TALLERES Y LABORATORIOS
PDA25 SOPORTE TÉCNICO INFORMÁTICO Y DE TELECOMUNICACIONES	PSA09 PROCESO DE TITULACIÓN
PDA26 CREACIÓN Y MODIFICACIÓN DE SISTEMAS	PSA10 PROGRAMA DE FORMACIÓN DE DOCENTES CON GRADO ACADÉMICO PREFERENTE
PDA27 MOVILIDAD ESTUDIANTIL	PSA11 SERVICIO SOCIAL
	PSA12 SOLICITUD Y ASIGNACIÓN DE BECAS
	PSA13 ELABORACIÓN Y AUTORIZACIÓN DE LA ESTRUCTURA ACADÉMICA
	PSA14 REGISTRO Y ACREDITACIÓN DE RESIDENCIAS PROFESIONALES PLAN 2009 Y ANTERIORES
	PSA15 VIAJES ACADÉMICOS
	PSA16 ELABORACIÓN DE TESIS DE POSGRADO
	PSA17 TUTORÍAS ACADÉMICAS
	PSA18 VISITAS ACADÉMICAS
	PSA19 ACTUALIZACIÓN PROFESIONAL Y CAPACITACIÓN DOCENTE
	PSA20 REGISTRO Y ACREDITACIÓN DE RESIDENCIAS PROFESIONALES PLAN 2010 Y POSTERIORES
	PSA21 PROCESO DE TITULACIÓN PLAN 2010 Y POSTERIORES

14. Información por Segmentos.  
No aplica.

15. Eventos posteriores al Cierre

El Instituto continúa sin recibir \$65,647,585.02 del presupuesto Estatal correspondiente al periodo 2012-2015. Lo que coloca a esta casa de estudios en una frágil situación en cuanto a la inestabilidad laboral, ya que se encuentran pendientes algunos pagos por concepto de nómina y pagos al adeudo con el ISSSTESON. Por lo que este Instituto está sujeto a observaciones y demandas debido a la situación financiera por la que está pasando.

Al 31 de Diciembre de 2016  
(PESOS)

16. Partes Relacionadas.

No existen partes relacionadas que pudieran ejercer influencia significativa sobre la toma de decisiones financieras operativas.

17. Responsabilidad Sobre la Presentación Razonable de los Estados Financieros.

**Bajo protesta de decir verdad declaramos que los Estados Financieros y sus notas, son razonablemente correctos y son responsabilidad del emisor.**

**EMITIDO POR:**



**ING. MARIO ALEJANDRO GUTIERREZ DE VORE  
SUBDIRECCION DE SERVICIOS ADMINISTRATIVOS**

**AUTORIZADO POR:**

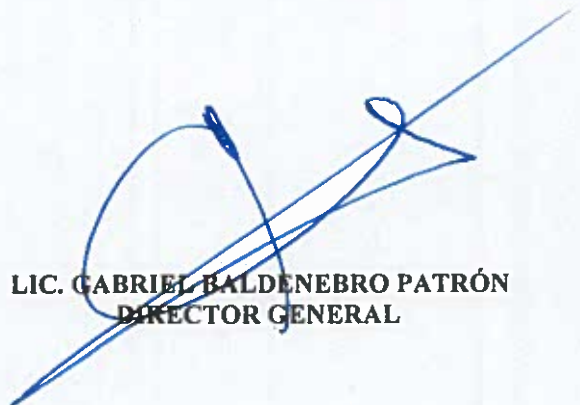

**LIC. GABRIEL BALDENE BRO PATRÓN  
DIRECTOR GENERAL**

## II.- INFORMACIÓN PRESUPUESTARIA

(PESOS)

TRIMESTRE: CUARTO

Rubros de los Ingresos	Ingresos Estimado Original Anual (1)	Ampliaciones y Reducciones (+ ó -) (2)	Ingresos Modificado Anual (3= 1 +2)	Ingresos Devengado Anual (4)	Ingresos Recaudado Anual (5)	Diferencia (6= 5 - 1)
1 Impuestos						
2 Cuotas y Aportaciones de Seguridad Social						
3 Contribuciones de Mejoras						
4 Derechos						
5 Productos						
Comiente						
Capital						
6 Aprovechamientos						
Corriente						
Capital						
7 Ingresos por Ventas de Bienes y Servicios	26,360,000.00	4,342,437.86	30,702,437.86	30,702,437.86	30,210,034.26	3,850,034.26
8 Participaciones y Aportaciones						
Transferencias, Asignaciones, Subsidios y						
Otras Ayudas FEDERALES	39,675,573.00	1,654,980.77	41,330,553.77	41,330,553.77	41,330,553.77	1,654,980.77
Transferencias, Asignaciones, Subsidios y						
Otras Ayudas PROYECTOS ESPECIALES	2,022,454.28	418,207.96	2,440,662.24	418,207.96	418,207.96	1,604,246.32
FEDERALES						
Transferencias, Asignaciones, Subsidios y						
Otras Ayudas PROYECTOS ESPECIALES		723,547.27	723,547.27	723,547.27	723,547.27	723,547.27
Transferencias, Asignaciones, Subsidios y						
Otras Ayudas PROYECTOS ESPECIALES		77,309.76	77,309.76	77,309.76	77,309.76	77,309.76
ESTATALES						
Transferencias, Asignaciones, Subsidios y	29,680,366.85	3,188,620.21	32,868,987.06	32,868,987.06	32,868,987.06	3,188,620.21
Otras Ayudas ESTATALES						
10 Ingresos Derivados de Financiamientos						
<b>Total</b>	97,738,394.13	10,405,103.83	108,143,497.96	106,121,043.68	105,628,640.08	7,890,245.95
					Ingresos Excedentes 1	



Estado Analítico de Ingresos Por Fuente de Financiamiento	Ingresos Estimado Original Anual (1)	Ampliaciones y Reducciones (+ ó -) (2)	Ingresos Modificado Anual (3= 1 +2)	Ingresos Devengado (4)	Ingresos Recaudado (5)	Variación Vs Original (8= 5 - 1)
<b>Ingresos del Gobierno</b>						
Impuesto						
Contribuciones de Mejoras						
Derechos						
Productos						
Corriente						
Capital						
Aprovechamientos						
Corriente						
Capital						
Participaciones y Aportaciones						
Transferencias, Asignaciones, Subsidios y Otras Ayudas						
<b>Ingresos de Organismos y Empresas</b>						
Cuotas y aportaciones de Seguridad Social						
Ingresos por ventas de Bienes y Servicios	26,360,000.00	4,342,437.86	30,702,437.86	30,702,437.86	30,210,034.26	3,850,034.26
Transferencias, Asignaciones, Subsidios y Otras Ayudas FEDERALES	39,675,573.00	1,654,980.77	41,330,553.77	41,330,553.77	41,330,553.77	1,654,980.77
Transferencias, Asignaciones, Subsidios y Otras Ayudas PROYECTOS ESPECIALES FEDERALES	2,022,454.28	418,207.96	2,440,662.24	418,207.96	418,207.96	1,604,246.32
Transferencias, Asignaciones, Subsidios y Otras Ayudas PROYECTOS ESPECIALES ESTATALES		723,547.27	723,547.27	723,547.27	723,547.27	723,547.27
Transferencias, Asignaciones, Subsidios y Otras Ayudas ESTATALES		77,309.76	77,309.76	77,309.76	77,309.76	77,309.76
Transferencias, Asignaciones, Subsidios y Otras Ayudas	29,880,366.85	3,188,620.21	32,868,987.06	32,868,987.06	32,868,987.06	3,188,620.21
<b>Ingresos derivados de Financiamiento</b>						
Ingresos Derivados de Financiamientos						
<b>Total</b>	97,738,394.13	10,405,103.83	108,143,497.96	106,121,043.68	105,628,640.08	7,890,245.95
					Ingresos Excedentes 1	

1 Los Ingresos Excedentes se presentan para efectos de cumplimiento de la Ley de Ingresos del Estado y Ley de Contabilidad Gubernamental.

El importe reflejado siempre debe ser mayor a cero. Nunca en rojo.

El saldo inicial de Caja y Bancos es informativo, No SE SUMA EN EL TOTAL.

Bajo protesta de decir verdad declaramos que los Estados Financieros y sus notas, son razonablemente correctos y son responsabilidad del emisor.

EMITIDO POR:



ING. MARIO ALEJANDRO GUTIERREZ DE VORE  
SUBDIRECCION DE SERVICIOS ADMINISTRATIVOS

AUTORIZADO POR:



J.C. GABRIEL BALDEOBERO PATRÓN  
DIRECCION FINANCIERA

Sistema Estatal de Evaluación  
Estado Analítico de Ingresos  
Instituto Tecnológico Superior de Cajeme  
Del 01 de Enero al 31 de Diciembre de 2016

ETCA-II-010

TRIMESTRE: CUARTO

(PESOS)

Rubros de los Ingresos	Ingresos Estimado Original Anual (1)	Ampliaciones y Reducciones (+ ó -) (2)	Ingresos Modificado Anual (3= 1 +2)	Ingresos Devengado Acumulado (4)	Ingresos Recaudado Acumulado (5)	Diferencia (6= 5 - 1)
Impuestos	0	0	0	0	0	0
Cuotas y Aportaciones de Seguridad Social	0	0	0	0	0	0
Contribuciones de Mejoras	0	0	0	0	0	0
Derechos	0	0	0	0	0	0
Productos	0	0	0	0	0	0
Corriente	0	0	0	0	0	0
Capital	0	0	0	0	0	0
Aprovechamientos	0	0	0	0	0	0
Corriente	0	0	0	0	0	0
Capital	0	0	0	0	0	0
Ingresos por Ventas de Bienes y Servicios	26,360,000	5,065,985	31,425,985	31,425,985	30,933,582	4,573,582
Participaciones y Aportaciones	41,698,027	2,073,189	43,771,216	41,748,762	41,748,762	50,734
Transferencias, Asignaciones, Subsidios y Otras Ayudas FEDERALES	29,660,367	3,265,930	32,946,297	32,946,297	32,946,297	3,265,930
Transferencias, Asignaciones, Subsidios y Otras Ayudas ESTATALES	0	0	0	0	0	0
Ingresos Derivados de Financiamientos	0	0	0	0	0	0
<b>Total</b>	<b>97,738,394</b>	<b>10,405,104</b>	<b>108,143,498</b>	<b>106,121,044</b>	<b>105,628,640</b>	<b>7,890,246</b>
					<b>Ingresos Excedentes 1</b>	<b>7890245,95</b>

Sistema Estatal de Evaluación  
Estado Analítico de Ingresos  
Instituto Tecnológico Superior de Cajeme  
Del 01 de Enero al 31 de Diciembre de 2016

TRIMESTRE: CUARTO

(PESOS)

Estado Analítico de Ingresos	Ingresos Estimado Original Anual (1)	Ampliaciones y Reducciones (+ ó -) (2)	Ingresos Modificado Anual (3= 1 +2)	Ingresos Devengado Acumulado (4)	Ingresos Recaudado Acumulado (5)	Diferencia (6= 5 - 1)
Por Fuente de Financiamiento	0	0	0	0	0	0
Ingresos del Gobierno	0	0	0	0	0	0
Impuestos	0	0	0	0	0	0
Contribuciones de Mejoras	0	0	0	0	0	0
Derechos	0	0	0	0	0	0
Productos	0	0	0	0	0	0
Corriente	0	0	0	0	0	0
Capital	0	0	0	0	0	0
Aprovechamientos	0	0	0	0	0	0
Corriente	0	0	0	0	0	0
Capital	0	0	0	0	0	0
Participaciones y Aportaciones	0	0	0	0	0	0
Transferencias, Asignaciones, Subsidios y Otras Ayudas	0	0	0	0	0	0
Ingresos de Organismos y Empresas	97,738,394	10,405,104	108,143,498	106,121,044	105,628,640	7,890,246
Cuotas y aportaciones de Seguridad Social	0	0	0	0	0	0
Ingresos por ventas de Bienes y Servicios	26,360,000	5,065,985	31,425,985	31,425,985	30,933,582	4,573,582
Transferencias, Asignaciones, Subsidios y Otras Ayudas, FEDERALES	41,698,027	2,073,189	43,771,216	41,748,762	41,748,762	50,734
Transferencias, Asignaciones, Subsidios y Otras Ayudas, ESTATALES	29,680,367	3,265,930	32,946,297	32,946,297	32,946,297	3,265,930
Ingresos derivados de Financiamiento	0	0	0	0	0	0
Ingresos Derivados de Financiamientos	0	0	0	0	0	0
Total	97,738,394	10,405,104	108,143,498	106,121,044	105,628,640	7,890,246
					Ingresos Excedentes 1	7,890,245.95

Ing. Mario Alejandro Gutierrez De Vore  
Subdirección de Servicios Administrativos

M.C. Gabriel Baldenegro Patrón  
Director General

**Sistema Estatal de Evaluación**  
**Estado Analítico de Ingresos Detallado – LDF**  
**Instituto Tecnológico Superior de Cajeme**  
**Del 01 de Enero al 31 de Diciembre de 2016 (b)**  
**(PESOS)**

ETCA-II-10-A

**TRIMESTRE: CUARTO**

Concepto (c)	Ingreso					Diferencia (e)
	Estimado (d)	Ampliaciones/ (Reducciones)	Modificado	Devengado	Recaudado	
Ingresos de Libre Disposición						
A. Impuestos	-	-	-	-	-	-
B. Cuotas y Aportaciones de Seguridad Social	-	-	-	-	-	-
C. Contribuciones de Mejoras	-	-	-	-	-	-
D. Derechos	-	-	-	-	-	-
E. Productos	-	-	-	-	-	-
F. Aprovechamientos	-	-	-	-	-	-
G. Ingresos por Ventas de Bienes y Servicios	26,360,000.00	4,342,437.86	30,702,437.86	30,702,437.86	30,210,034.26	3,850,034.26
H. Participaciones	-	-	-	-	-	-
(H=h1+h2+h3+h4+h5+h6+h7+h8+h9+h10+h11)	-	-	-	-	-	-
h1) Fondo General de Participaciones	-	-	-	-	-	-
h2) Fondo de Fomento Municipal	-	-	-	-	-	-
h3) Fondo de Fiscalización y Recaudación	-	-	-	-	-	-
h4) Fondo de Compensación	-	-	-	-	-	-
h5) Fondo de Extracción de Hidrocarburos	-	-	-	-	-	-
h6) Impuesto Especial Sobre Producción y Servicios	-	-	-	-	-	-
h7) 0.136% de la Recaudación Federal Participable	-	-	-	-	-	-
h8) 3.17% Sobre Extracción de Petróleo	-	-	-	-	-	-
h9) Gasolinas y Diésel	-	-	-	-	-	-
h10) Fondo del Impuesto Sobre la Renta	-	-	-	-	-	-
h11) Fondo de Estabilización de los Ingresos de las Entidades Federativas	-	-	-	-	-	-
I. Incentivos Derivados de la Colaboración Fiscal (I=i1+i2+i3+i4+i5)	-	-	-	-	-	-
i1) Tenencia o Uso de Vehículos	-	-	-	-	-	-
i2) Fondo de Compensación ISAN	-	-	-	-	-	-
i3) Impuesto Sobre Automóviles Nuevos	-	-	-	-	-	-
i4) Fondo de Compensación de Repecos-Intermedios	-	-	-	-	-	-
i5) Otros Incentivos Económicos	-	-	-	-	-	-
J. Transferencias	29,680,366.95	3,188,620.21	32,868,987.06	32,868,987.06	32,868,987.06	3,188,620.21

Sistema Estatal de Evaluación  
Estado Analítico de Ingresos Detallado – LDF  
Instituto Tecnológico Superior de Cajeme  
Del 01 de Enero al 31 de Diciembre de 2016 (b)

TRIMESTRE: CUARTO

(PESOS)

Concepto (c)	Ingreso					Diferencia (e)
	Estimado (d)	Ampliaciones/ (Reducciones)	Modificado	Devengado	Recaudado	
K. Convenios	-	77,309.76	77,309.76	77,309.76	77,309.76	77,309.76
k1) Otros Convenios y Subsidios	-	77,309.76	77,309.76	77,309.76	77,309.76	77,309.76
L. Otros Ingresos de Libre Disposición (L=I1+I2)	-	723,547.27	723,547.27	723,547.27	723,547.27	723,547.27
l1) Participaciones en Ingresos Locales	-	-	-	-	-	-
l2) Otros Ingresos de Libre Disposición	-	723,547.27	723,547.27	723,547.27	723,547.27	723,547.27
I. Total de Ingresos de Libre Disposición (I=A+B+C+D+E+F+G+H+I+J+K+L)	56,040,366.85	8,331,915.10	64,372,281.95	64,372,281.95	63,879,878.35	7,839,511.50
Ingresos Excedentes de Ingresos de Libre Disposición	-	-	-	-	-	7,839,511.50
Transferencias Federales Etiquetadas	-	-	-	-	-	-
A. Aportaciones (A=a1+a2+a3+a4+a5+a6+a7+a8)	-	-	-	-	-	-
a1) Fondo de Aportaciones para la Nómina Educativa y Gasto Operativo	-	-	-	-	-	-
a2) Fondo de Aportaciones para los Servicios de Salud	-	-	-	-	-	-
a3) Fondo de Aportaciones para la Infraestructura Social	-	-	-	-	-	-
a4) Fondo de Aportaciones para el Fortalecimiento de los Municipios y de las Demarcaciones Territoriales del Distrito Federal	-	-	-	-	-	-
a5) Fondo de Aportaciones Múltiples	-	-	-	-	-	-
a6) Fondo de Aportaciones para la Educación Tecnológica y de Adultos	-	-	-	-	-	-
a7) Fondo de Aportaciones para la Seguridad Pública de los Estados y del Distrito Federal	-	-	-	-	-	-
a8) Fondo de Aportaciones para el Fortalecimiento de las Entidades Federativas	-	-	-	-	-	-
B. Convenios (B=b1+b2+b3+b4)	-	-	-	-	-	-
b1) Convenios de Protección Social en Salud	-	-	-	-	-	-
b2) Convenios de Descentralización	-	-	-	-	-	-
b3) Convenios de Reasignación	-	-	-	-	-	-
b4) Otros Convenios y Subsidios	-	-	-	-	-	-
C. Fondos Distintos de Aportaciones (C=c1+c2)	-	-	-	-	-	-
c1) Fondo para Entidades Federativas y Municipios Productores de Hidrocarburos	-	-	-	-	-	-
c2) Fondo Minero	-	-	-	-	-	-

Sistema Estatal de Evaluación  
 Estado Analítico de Ingresos Detallado – LDF  
 Instituto Tecnológico Superior de Cajeme  
 Del 01 de Enero al 31 de Diciembre de 2016 (b)

TRIMESTRE: CUARTO

(PESOS)

Concepto (c)	Ingreso					Diferencia (e)
	Estimado (d)	Ampliaciones/ (Reducciones)	Modificado	Devengado	Recaudado	
D. Transferencias, Subsidios y Subvenciones, y Pensiones y Jubilaciones	39,675,573.00	1,654,980.77	41,330,553.77	41,330,553.77	41,330,553.77	1,654,980.77
E. Otras Transferencias Federales Etiquetadas	2,022,454.28	418,207.96	2,440,662.24	418,207.96	418,207.96	1,604,246.32
II. Total de Transferencias Federales Etiquetadas (II = A + B + C + D + E)	41,698,027.28	2,073,188.73	43,771,216.01	41,748,761.73	41,748,761.73	50,734.45
III. Ingresos Derivados de Financiamientos (III = A)	-	-	-	-	-	-
A. Ingresos Derivados de Financiamientos	-	-	-	-	-	-
IV. Total de Ingresos (IV = I + II + III)	97,738,394.13	10,405,103.83	108,143,497.96	106,121,043.68	105,628,640.08	7,890,245.95
Datos Informativos						
1. Ingresos Derivados de Financiamientos con Fuente de Pago de Ingresos de Libre Disposición	-	-	-	-	-	-
2. Ingresos Derivados de Financiamientos con Fuente de Pago de Transferencias Federales Etiquetadas	-	-	-	-	-	-
3. Ingresos Derivados de Financiamientos (3 = 1 + 2)	-	-	-	-	-	-

Ing. Mario Alejandro Gutierrez De Vore  
 Subdirección de Servicios Administrativos

Lic. Gabriel Banderero Patrón  
 Director General



**Sistema Estatal de Evaluación**  
**Conciliación entre los Ingresos Presupuestarios y Contables**  
**Instituto Tecnológico Superior de Cajeme**  
**Al 31 Diciembre de 2016**

**ETCA-II-10-B**

**TRIMESTRE: CUARTO**

(PESOS)

<b>1. Ingresos Presupuestarios</b>		<b>106,121,043.68</b>
<b>(MAS)</b>		
<b>2. Ingresos contables no presupuestarios</b>		<b>2,680,012.77</b>
Incremento por variación de inventarios		
Disminución del exceso de estimaciones por pérdida o deterioro u obsolescencia		
Disminución del exceso de provisiones		
Otros Ingresos y beneficios varios	<b>99,727.77</b>	
<b>Otros Ingresos contables no presupuestarios</b>	<b>2,580,285.00</b>	
<b>(MENOS)</b>		
<b>3. Ingresos presupuestarios no contables</b>		<b>0.00</b>
Productos de capital		
Aprovechamientos de capital		
Ingresos derivados de financiamientos		
Otros Ingresos presupuestarios no contables		
<b>4. Ingresos Contables (4= 1 + 2 - 3)</b>		<b>108,801,056.45</b>

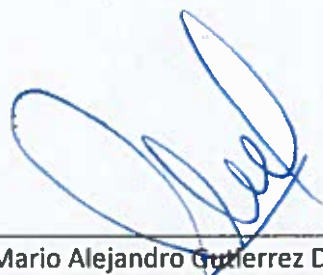

Ing. Mario Alejandro Gutierrez De Vore  
 Subdirección de Servicios Administrativos

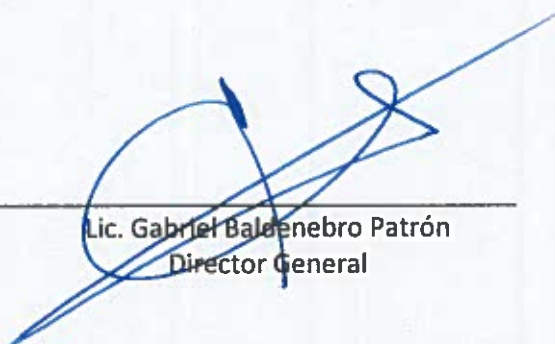

Lic. Gabriel Baldenebro Patrón  
 Director General



**Sistema Estatal de Evaluación**  
**Estado Analítico del Ejercicio Presupuesto de Egresos**  
**Clasificación por Objeto del Gasto (Capítulo y Concepto)**  
**Instituto Tecnológico Superior de Cajeme**  
**Del 01 de Enero al 31 de Diciembre de 2016**

ETCA-II-11

TRIMESTRE: CUARTO

(PESOS)

Ejercicio del Presupuesto por Capítulo del Gasto	Egresos Aprobado Anual (1)	Ampliaciones/ (Reducciones) (2)	Egresos Modificado Anual (3=1+2)	Egresos Devengado Acumulado (4)	Egresos Pagado Acumulado (5)	Subejercicio (6 = 3 - 4)
Servicios Personales	81,654,654	380,051	82,034,705	85,241,507	84,174,739	-3,206,802
Remuneraciones al Personal de Carácter Permanente	61,637,513	2,780,946	64,418,459	64,418,459	64,492,931	0
Remuneraciones al Personal de Carácter Transitorio	0	0	0	0	0	0
Remuneraciones Adicionales y Especiales	5,080,016	34,756	5,114,771	5,114,771	5,114,771	0
Seguridad Social	7,646,287	-2,986,819	4,659,467	7,866,269	6,725,029	-3,206,802
Otras Prestaciones Sociales y Económicas	7,290,838	551,169	7,842,007	7,842,007	7,842,007	0
Provisiones	0	0	0	0	0	0
Pago de Estímulos a Servidores Públicos	0	0	0	0	0	0
Materiales y Suministros	1,958,259	2,527,266	4,485,525	4,390,680	4,612,244	94,845
Materiales de Administración, Emisión de Documentos y Artículos Oficiales	812,198	937,613	1,749,810	1,684,965	1,865,706	64,845
Alimentos y Utensilios	106,030	35,010	141,040	141,040	141,410	0
Materias Primas y Materiales de Producción y Comercialización	0	0	0	0	0	0
Materiales y Artículos de Construcción y de Reparación	265,477	887,745	1,153,222	1,153,222	1,146,134	0
Productos Químicos, Farmacéuticos y de Laboratorio	18,310	-11,426	6,884	6,884	6,884	0
Combustibles, Lubricantes y Aditivos	456,367	270,102	726,469	696,469	698,599	30,000
Vestuario, Blancos, Prendas de Protección y Artículos Deportivos	44,633	205,441	250,075	250,075	246,260	0
Materiales y Suministros Para Seguridad	0	0	0	0	0	0
Herramientas, Refacciones y Accesorios Menores	255,244	202,781	458,025	458,025	507,251	0
Servicios Generales	11,741,945	4,195,284	15,937,229	15,860,167	16,775,977	77,062
Servicios Básicos	2,441,985	365	2,442,350	2,442,350	2,442,204	0
Servicios de Arrendamiento	1,075,025	457,155	1,532,180	1,532,180	1,599,461	0
Servicios Profesionales, Científicos, Técnicos y Otros Servicios	2,654,814	2,894,576	5,549,390	5,549,390	5,752,855	0
Servicios Financieros, Bancarios y Comerciales	525,995	-96,523	429,472	429,472	429,151	0
Servicios de Instalación, Reparación, Mantenimiento y Conservación	2,079,633	717,368	2,797,001	2,797,001	3,141,064	0
Servicios de Comunicación Social y Publicidad.	478,167	-74,074	404,093	404,093	408,195	0
Servicios de Traslado y Viáticos	1,658,795	-193,486	1,465,309	1,437,247	1,437,914	28,062
Servicios Oficiales	820,993	375,907	1,196,900	1,147,900	1,151,991	49,000

**Sistema Estatal de Evaluación**  
**Estado Analítico del Ejercicio Presupuesto de Egresos**  
**Clasificación por Objeto del Gasto (Capítulo y Concepto)**  
**Instituto Tecnológico Superior de Cajeme**  
**Del 01 de Enero al 31 de Diciembre de 2016**  
**(PESOS)**

ETCA-II-11

TRIMESTRE: CUARTO

Ejercicio del Presupuesto por Capítulo del Gasto	Egresos Aprobado Anual (1)	Ampliaciones/ (Reducciones) (2)	Egresos Modificado Anual (3=1+2)	Egresos Devengado Acumulado (4)	Egresos Pagado Acumulado (5)	Subejercicio (6 = 3 - 4)
Otros Servicios Generales	6,538	113,996	120,534	120,534	413,142	0
Transferencias, Asignaciones, Subsidios y Otras Ayudas	1,122,684	2,768,287	3,890,971	3,544,586	3,544,648	346,385
Transferencias Internas y Asignaciones al Sector Público						
Transferencias al Resto del Sector Público						
Subsidios y Subvenciones	828,731	373,816	1,202,547	856,162	856,162	346,385
Ayudas Sociales	292,568	2,385,856	2,678,424	2,678,424	2,678,486	0
Pensiones y Jubilaciones						
Transferencias a Fideicomisos, Mandatos y Otros Análogos						
Transferencias a la Seguridad Social						
Donativos	1,385	8,615	10,000	10,000	10,000	0
Transferencias al Exterior						
Bienes Muebles, Inmuebles e Intangibles						
Mobiliario y Equipo de Administración	1,260,852	534,216	1,795,067	1,672,684	1,681,479	122,383
Mobiliario y Equipo Educativo y Recreativo	1,091,039	477,286	1,568,325	1,460,942	1,459,967	107,383
Equipo e Instrumental Médico y de Laboratorio	37,054	-5,287	31,768	31,768	31,768	0
Vehículos y Equipo de Transporte						
Equipo de Defensa y Seguridad	0	1,600	1,600	1,600	1,600	0
Maquinaria, Otros Equipos y Herramientas	132,758	37,569	170,327	170,327	180,097	0
Activos Biológicos						
Bienes Inmuebles						
Activos Intangibles	0	23,047	23,047	8,047	8,047	15,000
Inversión Pública	0	0	0	0	0	0
Obra Pública en Bienes de Dominio Público						
Obra Pública en Bienes Propios						
Proyectos Productivos y Acciones de Fomento						
Inversiones Financieras y Otras Provisiones	0	0	0	0	0	0
Inversiones Para el Fomento de Actividades Productivas.						
Acciones y Participaciones de Capital						

**Sistema Estatal de Evaluación**  
**Estado Analítico del Ejercicio Presupuesto de Egresos**  
**Clasificación por Objeto del Gasto (Capítulo y Concepto)**  
**Instituto Tecnológico Superior de Cajeme**  
**Del 01 de Enero al 31 de Diciembre de 2016**

ETCA-II-11

TRIMESTRE: CUARTO

(PESOS)

Ejercicio del Presupuesto por Capítulo del Gasto	Egresos Aprobado Anual (1)	Ampliaciones/ (Reducciones) (2)	Egresos Modificado Anual (3=1+2)	Egresos Devengado Acumulado (4)	Egresos Pagado Acumulado (5)	Subejercicio (6 = 3 - 4)
Compra de Títulos y Valores	0		0			0
Concesión de Préstamos	0		0			0
Inversiones en Fideicomisos, Mandatos y Otros Análogos	0		0			0
Otras Inversiones Financieras	0		0			0
Provisiones para Contingencias y Otras Erogaciones Especiales	0		0			0
Participaciones y Aportaciones	0		0			0
Participaciones	0		0			0
Aportaciones	0		0			0
Convenios	0		0			0
Deuda Pública	0		0			0
Amortización de la Deuda Pública	0		0			0
Intereses de la Deuda Pública	0		0			0
Comisiones de la Deuda Pública	0		0			0
Gastos de la Deuda Pública	0		0			0
Costo por Coberturas	0		0			0
Apoyos Financieros	0		0			0
Adeudos de Ejercicios Fiscales Anteriores (Adefas)	0		0			0
<b>Total del Gasto</b>	<b>97,738,394</b>	<b>10,405,104</b>	<b>108,143,498</b>	<b>110,709,625</b>	<b>110,789,086</b>	<b>-2,566,127</b>



Ing. Mario Alejandro Gutierrez De Vore  
 Subdirección de Servicios Administrativos



Lic. Gabriel Balderazo Patrón  
 Director General

ETCA-II-11-A

**Sistema Estatal de Evaluación  
Instituto Tecnológico Superior de Cajeme**  
Estado Analítico del Ejercicio del Presupuesto de Egresos Detallado - LDF

Clasificación por Objeto del Gasto (Captulo y Concepto)

Del 01 de Enero al 31 de Diciembre de 2018 (b)

(PESOS)

TRIMESTRE: CUARTO

Concepto (c)	Egresos				Subyacente (e)
	Aprobado (d)	Ampliaciones/ (Reducciones)	Modificado	Devengado	
I. Gasto No Etiquetado (P+A+B+C+D+E+F+G+H+I)					
A. Servicios Personales (A=01-02-03-04-05-06-07)					
a1) Remuneraciones al Personal de Carácter Permanente					
a2) Remuneraciones al Personal de Carácter Transitorio					
a3) Remuneraciones Adicionales y Especiales					
a4) Seguridad Social					
a5) Otras Prestaciones Sociales y Económicas					
a6) Provisiones					
a7) Pago de Estímulos a Servidores Públicos					
B. Materiales y Suministros (B=01-02-03-04-05-06-07-08-09)					
b1) Materiales de Administración, Emisión de Documentos y Artículos Oficiales					
b2) Alimentos y Utensilios					
b3) Materias Primas y Materiales de Producción y Comercialización					
b4) Materiales y Artículos de Construcción y de Reparación					
b5) Productos Químicos, Farmacéuticos y de Laboratorio					
b6) Combustibles, Lubricantes y Aditivos					
b7) Vestuario, Blancos, Premias de Protección y Artículos Deportivos					
b8) Materias y Suministros Para Seguridad					
b9) Herramientas, Relaciones y Accesorios Menores					
C. Servicios Generales (C=01-02-03-04-05-06-07-08-09)					
c1) Servicios Eléctricos					
c2) Servicios de Arrendamiento					
c3) Servicios Profesionales, Científicos, Técnicos y Otros Servicios					
c4) Servicios Financieros, Bancarios y Comerciales					
c5) Servicios de Instalación, Reparación, Mantenimiento y Conservación					
c6) Servicios de Comunicación Social y Publicidad					
c7) Servicios de Traslado y Viáticos					
c8) Servicios Oficiales					
c9) Otros Servicios Generales					
D. Transferencias, Asignaciones, Subsidios y Otras Ayudas (D=01-02-03-04-05-06-07-08-09)					
d1) Transferencias Internas y Asignaciones al Sector Público					





**Sistema Estatal de Evaluación  
Instituto Tecnológico Superior de Cajeme**

Estado Analítico del Ejercicio del Presupuesto de Egresos Detallado - LDF

Clasificación por Objeto del Gasto (Capítulo y Concepto)

Del 01 de Enero al 31 de Diciembre de 2016 (b)

(PESOS)

**ETCA-II-11-A**

**TRIMESTRE: CUARTO**

	478,165.87	74,074.04	404,092.83	404,092.83	408,194.59	-
c6) Servicios de Comunicación Social y Publicidad						
c7) Servicios de Tradado y Vídeos	1,658,795.28	193,486.15	1,465,309.13	1,437,247.49	1,437,914.49	28,061.64
c8) Servicios Oficiales	820,993.02	375,907.17	1,196,900.19	1,147,900.19	1,151,991.30	49,000.00
c9) Otros Servicios Generales	6,538.00	113,996.00	120,534.00	120,534.00	413,142.00	-
D. Transferencias, Asignaciones, Subsidios y Otras Ayudas (D=1+02+03+04+05+06+07+08+09)	1,122,884.27	2,768,287.52	3,690,971.29	3,544,986.29	3,544,647.81	346,365.00
d1) Transferencias Internas y Asignaciones al Sector Público	-	-	-	-	-	-
d2) Transferencias al Resto del Sector Público	-	-	-	-	-	-
d3) Subsidios y Subvenciones	828,731.17	373,815.76	1,202,546.93	856,161.93	856,161.93	346,365.00
d4) Ayudas Sociales	297,558.10	2,395,656.26	2,678,424.36	2,678,424.36	2,678,485.88	-
d5) Pensiones y Jubilaciones	-	-	-	-	-	-
d6) Transferencias a Fideicomisos, Mandatos y Otros Análogos	-	-	-	-	-	-
d7) Transferencias a la Seguridad Social	-	-	-	-	-	-
d8) Donativos	1,385.00	8,615.00	10,000.00	10,000.00	10,000.00	-
d9) Transferencias al Exterior	-	-	-	-	-	-
E. Bienes Muebles, Inmuebles e Intangibles (E=1+02+03+04+05+06+07+08+09)	1,260,851.52	534,215.86	1,795,067.38	1,672,684.38	1,681,478.81	122,383.00
e1) Mobiliario y Equipo de Administración	1,091,039.49	477,285.87	1,568,325.36	1,460,942.36	1,459,987.30	107,383.00
e2) Mobiliario y Equipo Educativo y Recreativo	37,054.17	5,286.56	31,767.61	31,767.61	31,767.61	-
e3) Equipo e Instrumental Médico y de Laboratorio	-	-	-	-	-	-
e4) Vehículos y Equipo de Transporte	-	1,600.00	1,600.00	1,600.00	1,600.00	-
e5) Equipo de Defensa y Seguridad	-	-	-	-	-	-
e6) Maquinaria, Otros Equipos y Herramientas	-	-	-	-	-	-
e7) Activos Biológicos	132,757.86	37,569.28	170,327.14	170,327.14	186,096.63	-
e8) Bienes Inmuebles	-	-	-	-	-	-
e9) Activos Intangibles	-	23,047.27	23,047.27	8,047.27	8,047.27	15,000.00
F. Inversión Pública (F=1+02+03)	-	-	-	-	-	-
f1) Otras Públicas en Bienes de Dominio Público	-	-	-	-	-	-
f2) Otras Públicas en Bienes Propios	-	-	-	-	-	-
f3) Proyectos Productivos y Acciones de Fomento	-	-	-	-	-	-
G. Inversiones Financieras y Otras Provisiones (G=1+02+03+04+05+06+07)	-	-	-	-	-	-
g1) Inversiones Para el Fomento de Actividades Productivas	-	-	-	-	-	-
g2) Acciones y Participaciones de Capital	-	-	-	-	-	-
g3) Compra de Títulos y Valores	-	-	-	-	-	-
g4) Concesión de Préstamos	-	-	-	-	-	-
g5) Inversiones en Fideicomisos, Mandatos y Otros Análogos	-	-	-	-	-	-



ETCA-II-11-A

**Sistema Estatal de Evaluación  
Instituto Tecnológico Superior de Cajeme**

Estado Analítico del Ejercicio del Presupuesto de Egresos Detallado - LDF

Clasificación por Objeto del Gasto (Capítulo y Concepto)

Del 01 de Enero al 31 de Diciembre de 2016 (b)

(PESOS)

TRIMESTRE: CUARTO

Ferrocarril de Desastres Naturales (informativo)									
g6) Otras Inversiones Financieras									
g7) Provisiones para Contingencias y Otras erogaciones Especiales									
H. Participaciones y Aportaciones (HH1-H2-H3)									
h1) Participaciones									
h2) Aportaciones									
h3) Convenios									
II. Deuda Pública (I+I+2+3+4+5+6+7)									
1) Amortización de la Deuda Pública									
2) Intereses de la Deuda Pública									
3) Comisiones de la Deuda Pública									
4) Gastos de la Deuda Pública									
5) Costo por Cobertura									
6) Apoyos Financieros									
7) Ayudas de Ejercicio Fiscal y Relaciones (ADEFAS)									
<b>III. Total de Egresos (II + I + g)</b>	<b>97,730,394.13</b>	<b>10,405,103.83</b>	<b>100,143,497.96</b>	<b>110,706,624.78</b>	<b>110,706,624.78</b>	<b>110,706,624.78</b>	<b>110,706,624.78</b>	<b>110,706,624.78</b>	<b>2,346,130.82</b>

Ing. Mario Alejandro Gutierrez De Vore  
Subdirección de Servicios Administrativos

Lic. Gabriel Baldenegro Patrón  
Director General

Sistema Estatal de Evaluación  
 Estado Analítico del Ejercicio Presupuesto de Egresos  
 Clasificación Económica (por Tipo de Gasto)  
 Instituto Tecnológico Superior de Cajeme  
 Del 01 de Enero al 31 de Diciembre de 2016

TRIMESTRE: CUARTO

(PESOS)

Concepto	Egresos Aprobado Anual (1)	Ampliaciones/ (Reducciones) (2)	Egresos Modificado Anual (3=1+2)	Egresos Devengado Acumulado (4)	Egresos Pagado Acumulado (5)	Subejercicio ( 6 = 3 - 4 )
Gasto Corriente	96,477,543	9,870,888	106,348,431	109,036,940	109,107,607	-2,688,510
Gasto de Capital	1,260,852	534,216	1,795,067	1,672,684	1,681,479	122,383
Amortización de la Deuda y Disminución de Pasivos			0			0
Pensiones y Jubilaciones			0			0
Participaciones			0			0
<b>Total del Gasto</b>	<b>97,738,394</b>	<b>10,405,104</b>	<b>108,143,498</b>	<b>110,709,625</b>	<b>110,789,086</b>	<b>-2,566,127</b>



Ing. Mario Alejandro Gutierrez De Vore  
 Subdirección de Servicios Administrativos

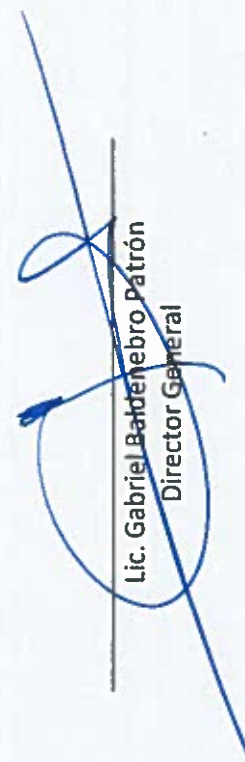

Lic. Gabriel Ballesteros Patrón  
 Director General

Sistema Estatal de Evaluación  
 Estado Analítico del Ejercicio Presupuesto de Egresos  
 Clasificación Administrativa (Por Unidad Administrativa)  
 Instituto Tecnológico Superior de Cajeme  
 Del 01 de Enero al 31 de Diciembre de 2016  
 (PESOS)

TRIMESTRE: CUARTO

Clasificación Administrativa (Por Unidad Administrativa)	Egresos Aprobado Anual (1)	Ampliaciones/ (Reducciones) (2)	Egresos Modificado Anual (3=(1+2))	Egresos Devengado Acumulado (4)	Egresos Pagado Acumulado (5)	Subejercicio (6=3-4)
Unidad Administrativa 1 (Dirección)	454,901	88,076.34	542,977	542,977	543,367	0
Unidad Administrativa 2 (Dirección Académica)	5,482,441	1,070,612.80	4,411,828	4,411,828	4,414,994	0
Unidad Administrativa 3 (Dirección de Vinculación)	280,957	10,824.92	270,132	270,132	270,326	0
Unidad Administrativa 4 (Subdirección Serv. Administrativos)	86,643,846	11,616,794.95	98,262,641	100,828,768	100,901,137	-2,566,127
Unidad Administrativa 5 (Subdirección de Planeación)	1,649,481	98,672.66	1,748,153	1,748,153	1,749,408	0
Unidad Administrativa 6 (Subdirección Académica)	359,268	518,948.02	878,216	878,216	878,846	0
Unidad Administrativa 7 (Subdirección Progrado e Investigación)	1,728,900	884,376.62	1,044,523	1,044,523	1,045,273	0
Unidad Administrativa 8 (Subdirección de Vinculación)	1,138,601	153,573.77	985,028	985,028	985,735	0
<b>Total del Gasto</b>	<b>97,736,394</b>	<b>10,405,104</b>	<b>108,143,498</b>	<b>110,709,625</b>	<b>110,789,086</b>	<b>-2,566,127</b>



Ing. Mario Alejandro Gutierrez De Vore  
 Subdirección de Servicios Administrativos



Lic. Gabriel Balderubio Payón  
 Director General

Sistema Estatal de Evaluación

Instituto Tecnológico Superior de Cajeme

Estado Analítico del Ejercicio del Presupuesto de Egresos Detallado - LDF

Clasificación Administrativa

Del 01 de Enero al 31 de Diciembre de 2016 (b)

(PESOS)

ETCA-II-11-B1.1

TRIMESTRE: CUARTO

Concepto (c)	Egresos					Subejercicio (e)
	Aprobado (d)	Ampliaciones/ (Reducciones)	Modificado	Devengado	Pagado	
<b>I. Gasto No Etiquetado</b> (I=A+B+C+D+E+F+G+H)						
A. Dependencia o Unidad Administrativa 1						
B. Dependencia o Unidad Administrativa 2						
C. Dependencia o Unidad Administrativa 3						
D. Dependencia o Unidad Administrativa 4						
E. Dependencia o Unidad Administrativa 5						
F. Dependencia o Unidad Administrativa 6						
G. Dependencia o Unidad Administrativa 7						
H. Dependencia o Unidad Administrativa xx						
<b>II. Gasto Etiquetado</b> (II=A+B+C+D+E+F+G+H)	97,738,394.13	10,405,103.83	108,143,497.96	110,709,624.78	110,789,086.01	2,566,126.82
Unidad Administrativa 1 (Dirección)	454,900.70	88,076.34	542,977.04	542,977.04	543,366.76	
Unidad Administrativa 2 (Dirección Académica)	5,482,440.54	1,070,612.80	4,411,827.74	4,411,827.74	4,414,994.31	
Unidad Administrativa 3 (Dirección de Vinculación)	280,957.27	10,824.92	270,132.35	270,132.35	270,326.24	
Unidad Administrativa 4 (Subdirección Serv. Administrativos)	86,643,846.44	11,618,794.90	98,262,641.34	100,828,768.16	100,901,137.46	2,566,126.82
Unidad Administrativa 5 (Subdirección de Planeación)	1,649,480.52	98,672.68	1,748,153.20	1,748,153.20	1,749,407.92	
Unidad Administrativa 6 (Subdirección Académica)	359,267.58	518,948.02	878,215.60	878,215.60	878,845.93	
Unidad Administrativa 7 (Subdirección Posgrado e Investigación)	1,728,899.73	684,376.62	1,044,523.11	1,044,523.11	1,045,272.81	
Unidad Administrativa 8 (Subdirección de Vinculación)	1,138,601.35	153,573.77	985,027.58	985,027.58	985,734.58	
<b>III. Total de Egresos (III = I + II)</b>	97,738,394.13	10,405,103.83	108,143,497.96	110,709,624.78	110,789,086.01	2,566,126.82

Ing. Mario Alejandro Gutierrez De Vore  
Subdirección de Servicios Administrativos

Ing. Gabriel Baldenegro Patrón  
Director General

Sistema Estatal de Evaluación  
 Estado Analítico del Ejercicio Presupuesto de Egresos  
 Clasificación Administrativa (Por Poderes)  
 Instituto Tecnológico Superior de Cajeme  
 Del 01 de Enero al 31 de Diciembre de 2016  
 (PESOS)

TRIMESTRE: CUARTO

Clasificación Administrativa (Por Poderes)	Egresos Aprobado Anual (1)	Ampliaciones/ (Reducciones) (2)	Egresos Modificado Anual (3=1+2)	Egresos Devengado Acumulado (4)	Egresos Pagado Acumulado (5)	Subejercicio (6 = 3 - 4)
Poder Ejecutivo	97,738,394	10,405,104	108,143,498	110,709,625	110,789,086	-2,566,127
Poder Legislativo			0			0
Poder Judicial			0			0
Órganos Autónomos			0			0
<b>Total del Gasto</b>	<b>97,738,394</b>	<b>10,405,104</b>	<b>108,143,498</b>	<b>110,709,625</b>	<b>110,789,086</b>	<b>-2,566,127</b>



Ing. Mario Alejandro Gutierrez De Vore  
 Subdirección de Servicios Administrativos



Lic. Gabriel Balderbrebro Patrón  
 Director General



Sistema Estatal de Evaluación  
 Estado Analítico del Ejercicio Presupuesto de Egresos  
 Clasificación Administrativa (Por Tipo de Organismos o Entidad Paraestatal)  
 Instituto Tecnológico Superior de Cajeme  
 Del 01 de Enero al 31 de Diciembre de 2016  
 (PESOS)

TRIMESTRE: CUARTO

Concepto	Egresos Aprobado Anual (1)	Ampliaciones/ (Reducciones) (2)	Egresos Modificado Anual (3=1+2)	Egresos Devengado Acumulado (4)	Egresos Pagado Acumulado (5)	Subejercicio (6 = 3 - 4)
Entidades Paraestatales y Fideicomisos No Empresariales y No Financieros	97,738,394	10,405,104	108,143,498	110,709,625	110,789,086	-2,566,127
Instituciones Públicas de la Seguridad Social			0			0
Entidades Paraestatales Empresariales No Financieras con Participación Estatal Mayoritaria			0			0
Fideicomisos Empresariales No Financieros con Participación Estatal Mayoritaria			0			0
Entidades Paraestatales Empresariales Financieras Monetarias con Participación Estatal Mayoritaria			0			0
Entidades Paraestatales Empresariales Financieras No Monetarias con Participación Estatal Mayoritaria			0			0
Fideicomisos Financieros Públicos con Participación Estatal Mayoritaria			0			0
<b>Total del Gasto</b>	<b>97,738,394</b>	<b>10,405,104</b>	<b>108,143,498</b>	<b>110,709,625</b>	<b>110,789,086</b>	<b>-2,566,127</b>

Ing. Mario Alejandro Gutierrez De Vore  
 Subdirección de Servicios Administrativos

Lic. Gabriel Ballesteros Patrón  
 Director General



**Sistema Estatal de Evaluación**  
**Estado Analítico del Ejercicio Presupuesto de Egresos**  
**Clasificación Funcional (Finalidad y Función)**  
**Instituto Tecnológico Superior de Cajeme**  
**Del 01 de Enero al 31 de Diciembre de 2016**  
**(PESOS)**

ETCA-II-11-C

**TRIMESTRE: CUARTO**

Concepto	Egresos Aprobado Anual (1)	Ampliaciones/ (Reducciones) (2)	Egresos Modificado Anual (3=1+2)	Egresos Devengado Acumulado (4)	Egresos Pagado Acumulado (5)	Subejercicio (6 = 3 - 4)
<b>Gobierno</b>	0	0	0	0	0	0
Legislación			0			0
Justicia			0			0
Coordinación de la Política de Gobierno			0			0
Relaciones Exteriores			0			0
Asuntos Financieros y Hacendarios			0			0
Seguridad Nacional			0			0
Asuntos de Orden Público y Seguridad Interior			0			0
Otros Servicios Generales			0			0
<b>Desarrollo Social</b>	97,738,394	10,405,104	108,143,498	110,709,625	110,789,086	-2,566,127
Protección Ambiental			0			0
Viviendas y Servicios a la Comunidad			0			0
Salud			0			0
Recreación, Cultura y Otras Manifestaciones Sociales			0			0
Educación	97,738,394	10,405,104	108,143,498	110,709,625	110,789,086	-2,566,127
Protección Social			0			0
Otros Asuntos Sociales			0			0
<b>Desarrollo Económico</b>	0	0	0	0	0	0
Asuntos Económicos, Comerciales y Laborales en General			0			0
Agropecuaria, Silvicultura, Pesca y Caza			0			0
Combustibles y Energía			0			0
Minería, Manufacturas y Construcción			0			0
Transporte			0			0
Comunicaciones			0			0
Turismo			0			0
Ciencia, Tecnología e Innovación			0			0
Otras Industrias y Otros Asuntos Económicos			0			0
<b>Otras No Clasificadas en funciones anteriores</b>	0	0	0	0	0	0
Transacciones de la Deuda Pública / Costo financiero de la Deuda	0	0	0	0	0	0
Transferencias, Participaciones y Aportaciones entre Diferentes Niveles y Órdenes de gobierno			0			0
Saneamiento del Sistema Financiero			0			0
Adeudos de ejercicios Fiscales Anteriores			0			0
<b>Total del Gasto</b>	97,738,394	10,405,104	108,143,498	110,709,625	110,789,086	-2,566,127

Ing. Mario Alejandro Gutiérrez De Vore  
 Subdirección de Servicios Administrativos

Lic. Gabriel Baldenegro Patrón  
 Director General

**Sistema Estatal de Evaluación  
Instituto Tecnológico Superior de Cajeme**  
Estado Analítico del Ejercicio del Presupuesto de Egresos Detallado - LDF  
Clasificación Funcional (Finalidad y Función)  
Del 01 de Enero al 31 de Diciembre de 2016 (b)  
(PESOS)

ETCA-II-11-C1

TRIMESTRE: CUARTO

Concepto (c)	Egresos					Subejercicio (e)
	Aprobado (d)	Ampliaciones/ (Reducciones)	Modificado	Devengado	Pagado	
<b>I. Gasto No Etiquetado (I=A+B+C+D)</b>						
<b>A. Gobierno (A=a1+a2+a3+a4+a5+a6+a7+a8)</b>						
a1) Legislación						
a2) Justicia						
a3) Coordinación de la Política de Gobierno						
a4) Relaciones Exteriores						
a5) Asuntos Financieros y Hacendarios						
a6) Seguridad Nacional						
a7) Asuntos de Orden Público y de Seguridad Interior						
a8) Otros Servicios Generales						
<b>B. Desarrollo Social (B=b1+b2+b3+b4+b5+b6+b7)</b>						
b1) Protección Ambiental						
b2) Vivienda y Servicios a la Comunidad						
b3) Salud						
b4) Recreación, Cultura y Otras Manifestaciones Sociales						
b5) Educación						
b6) Protección Social						
b7) Otros Asuntos Sociales						
<b>C. Desarrollo Económico (C=c1+c2+c3+c4+c5+c6+c7+c8+c9)</b>						
c1) Asuntos Económicos, Comerciales y Laborales en General						
c2) Agropecuaria, Silvicultura, Pesca y Caza						
c3) Combustibles y Energía						
c4) Minería, Manufacturas y Construcción						
c5) Transporte						
c6) Comunicaciones						

Sistema Estatal de Evaluación

Instituto Tecnológico Superior de Cajeme

Estado Analítico del Ejercicio del Presupuesto de Egresos Detallado - LDF

Clasificación Funcional (Finalidad y Función)

Del 01 de Enero al 31 de Diciembre de 2016 (b)

(PESOS)

ETCA-II-11-C1

TRIMESTRE: CUARTO

Concepto (c)	Egresos					Subejercicio (e)
	Aprobado (d)	Ampliaciones/ (Reducciones)	Modificado	Devengado	Pagado	
c7) Turismo						
c8) Ciencia, Tecnología e Innovación						
c9) Otras Industrias y Otros Asuntos Económicos						
D. Otras No Clasificadas en Funciones Anteriores (D=d1+d2+d3+d4)						
d1) Transacciones de la Deuda Pública / Costo Financiero de la Deuda						
d2) Transferencias, Participaciones y Aportaciones Entre Diferentes Niveles y Ordenes de Gobierno						
d3) Saneamiento del Sistema Financiero						
d4) Adeudos de Ejercicios Fiscales Anteriores						
II. Gasto Etiquetado (II=A+B+C+D)	97,738,394.13	10,405,103.83	108,143,497.96	110,709,624.78	110,789,086.01	2,566,126.82
A. Gobierno (A=a1+a2+a3+a4+a5+a6+a7+a8)						
a1) Legislación						
a2) Justicia						
a3) Coordinación de la Política de Gobierno						
a4) Relaciones Exteriores						
a5) Asuntos Financieros y Hacendarios						
a6) Seguridad Nacional						
a7) Asuntos de Orden Público y de Seguridad Interior						
a8) Otros Servicios Generales						
B. Desarrollo Social (B=b1+b2+b3+b4+b5+b6+b7)	97,738,394.13	10,405,103.83	108,143,497.96	110,709,624.78	110,789,086.01	2,566,126.82
b1) Protección Ambiental						
b2) Vivienda y Servicios a la Comunidad						
b3) Salud						
b4) Recreación, Cultura y Otras Manifestaciones Sociales						
b5) Educación						
b6) Protección Social						
	97,738,394.13	10,405,103.83	108,143,497.96	110,709,624.78	110,789,086.01	2,566,126.82

Sistema Estatal de Evaluación  
Instituto Tecnológico Superior de Cajeme

Estado Analítico del Ejercicio del Presupuesto de Egresos Detallado - LDF

Clasificación Funcional (Finalidad y Función)

Del 01 de Enero al 31 de Diciembre de 2016 (b)

(PESOS)

TRIMESTRE: CUARTO

Concepto (c)	Egresos					Subejercicio (e)
	Aprobado (d)	Ampliaciones/ (Reducciones)	Modificado	Devengado	Pagado	
b7) Otros Asuntos Sociales						
C. Desarrollo Económico (C=c1+c2+c3+c4+c5+c6+c7+c8+c9)						
c1) Asuntos Económicos, Comerciales y Laborales en General						
c2) Agropecuaria, Silvicultura, Pesca y Caza						
c3) Combustibles y Energía						
c4) Minería, Manufacturas y Construcción						
c5) Transporte						
c6) Comunicaciones						
c7) Turismo						
c8) Ciencia, Tecnología e Innovación						
c9) Otras Industrias y Otros Asuntos Económicos						
D. Otras No Clasificadas en Funciones Anteriores (D=d1+d2+d3+d4)						
d1) Transacciones de la Deuda Pública / Costo Financiero de la Deuda						
d2) Transferencias, Participaciones y Aportaciones Entre Diferentes Niveles y Ordenes de Gobierno						
d3) Saneamiento del Sistema Financiero						
d4) Adeudos de Ejercicios Fiscales Anteriores						
III. Total de Egresos (III = I + II)	97,738,394.13	10,405,103.83	108,143,497.96	110,709,624.78	110,789,086.01	2,566,126.82

Ing. Mario Alejandro Gutierrez De Vore  
Subdirección de Servicios Administrativos

Lic. Gabriel Baldenebro Patrón  
Director General

**Sistema Estatal de Evaluación**  
**Estado Analítico del Ejercicio Presupuesto de Egresos**  
**Por Partida del Gasto**  
**Instituto Tecnológico Superior de Cajeme**  
**del 1 de Enero al 30 de Septiembre de 2016**  
**(PESOS)**

ETCA-II-11-D

TRIMESTRE: CUARTO

Partida/Descripción	Ejercicio del Presupuesto	Egresos Aprobado Anual (1)	Ampliaciones/ (Reducciones) (2)	Egresos Modificado Anual (3=1+2)	Egresos Devengado Anual (4)	Egresos Pagado Anual (5)	Subejercicio (6 = 3 - 4)	% Avance Anual (7 = 4/3)
1000	SERVICIOS PERSONALES	81,654,653.96	380,051.06	82,034,705.02	85,241,506.75	84,174,738.77	-3,206,801.73	104%
1000 1100	REMUNERACIONES AL PERSONAL DE CARÁCTER PERMANENTE	61,637,513.29	2,780,945.63	64,418,458.92	64,418,458.92	64,492,931.38	0.00	100%
1000 1100 0113	SUELDOS	61,637,513.29	2,780,945.63	64,418,458.92	64,418,458.92	64,492,931.38	0.00	100%
1000 1100 0113 11301	SUELDOS	5,517,867.85	58,162.41	5,576,030.26	5,576,030.26	5,650,502.72	0.00	100%
1000 1100 0113 11303	REMUNERACIONES DIVERSAS	-	-	-	-	0.00	0.00	0%
1000 1100 0113 11304	REMUNERACIONES POR SUSTITUCION DE PERSONA	-	-	-	-	0.00	0.00	0%
1000 1100 0113 11306	RIESGO LABORAL	39,099,462.95	2,071,347.05	41,170,810.00	41,170,810.00	41,170,810.00	0.00	100%
1000 1100 0113 11307	AYUDA PARA HABITACION	9,252,553.90	346,687.00	9,599,240.90	9,599,240.90	9,599,240.90	0.00	100%
1000 1100 0113 11308	AYUDA PARA DESPENSA	1,599,259.32	73,824.47	1,672,883.79	1,672,883.79	1,672,883.79	0.00	100%
1001 1100 0113 11309	PRIMA POR RIESGO LABORAL	-	-	-	-	0.00	0.00	0%
1002 1100 0113 11310	AYUDA PARA ENERGIA ELECTRICA	6,168,369.27	231,124.70	6,399,493.97	6,399,493.97	6,399,493.97	0.00	100%
1000 1200	REMUNERACIONES AL PERSONAL DE CARÁCTER TEMPORAL	-	-	-	-	-	0.00	0%
1000 1200 0121	HONORARIOS ASIMILABLES A SALARIOS	-	-	-	-	-	0.00	0%
1000 1200 0121 12101	HONORARIOS	-	-	-	-	-	0.00	0%
1000 1200 0123	RETRIBUCIONES POR SERVICIOS DE CARÁCTER SOCIAL	-	-	-	-	-	0.00	0%
1000 1200 0123 12301	RETRIBUCIONES POR SERVICIOS DE CARÁCTER SOCIAL	-	-	-	-	-	0.00	0%
1000 1300	REMUNERACIONES ADICIONALES Y ESPECIALES	5,080,015.67	34,755.80	5,114,771.47	5,114,771.47	5,114,771.47	0.00	100%
1000 1300 0131	PRIMAS POR AÑOS DE SERVICIOS EFECTIVOS PRESTADOS	1,238,816.39	61,541.83	1,300,358.22	1,300,358.22	1,300,358.22	0.00	100%
1000 1300 0131 13101	PRIMA POR AÑOS DE SERVICIO EFECTIVOS PRESTADOS	1,238,816.39	61,541.83	1,300,358.22	1,300,358.22	1,300,358.22	0.00	100%
1000 1300 0132	PRIMAS DE VACACIONES, DOMINICAL Y GRATIFICACIONES	332,809.98	539,229.83	872,039.81	872,039.81	872,039.81	0.00	100%
1000 1300 0132 13201	PRIMA DE VACACIONES Y DOMINICAL	67,119.23	24,459.18	42,660.05	42,660.05	42,660.05	0.00	100%
1000 1300 0132 13202	AGUINALDO O GRATIFICACION DE FIN DE AÑO	265,690.75	563,689.01	829,379.76	829,379.76	829,379.76	0.00	100%
1000 1300 0134	COMPENSACIONES	3,508,389.30	566,015.86	2,942,373.44	2,942,373.44	2,942,373.44	0.00	100%
1000 1300 0134 13401	ACREDITACION POR TITULACION EN LA DOCENCIA	189,988.86	19,691.29	209,680.15	209,680.15	209,680.15	0.00	100%
1001 1300 0134 13404	BONO DE PRODUCTIVIDAD	3,318,400.44	585,707.15	2,732,693.29	2,732,693.29	2,732,693.29	0.00	100%
1000 1400	SEGURIDAD SOCIAL	7,646,286.69	2,986,819.48	4,659,467.21	7,866,268.94	6,725,028.50	-3,206,801.73	169%
1000 1400 0141	APORTACIONES DE SEGURIDA SOCIAL	4,185,349.98	1,658,640.72	2,526,709.26	4,282,017.18	3,904,278.43	-1,755,307.92	169%
1000 1400 0141 14101	CUOTAS POR SERVICIO MEDICO ISSSTESON	-	-	-	-	2,784,776.53	-	0%

Sistema Estatal de Evaluación  
Estado Analítico del Ejercicio Presupuesto de Egresos  
Por Partida del Gasto

ETCA-II-11-D

Instituto Tecnológico Superior de Cajeme  
del 1 de Enero al 30 de Septiembre de 2016  
(PESOS)

TRIMESTRE: CUARTO

Partida/Descripción	Ejercicio del Presupuesto	Egresos Aprobado Anual (1)	Ampliaciones/ (Reducciones) (2)	Egresos Modificado Anual (3=1+2)	Egresos Devengado Anual (4)	Egresos Pagado Anual (5)	Subejercicio (6 = 3 - 4)	% Avance Anual (7= 4/3)
1000 1400 0141 14102	APORTACIONES POR SEGURO DE VIDA AL ISSSTES	2,833,042.50	1,087,199.50	1,745,843.00	2,934,002.16	-	-1,188,159.16	168%
1000 1400 0141 14103	CUOTAS POR SEGURO DE RETIRO AL ISSSTESON	10,099.20	3,698.53	6,400.67	10,636.21	8,112.12	-4,235.54	166%
1000 1400 0141 14106	OTRAS PRESTACIONES DE SEGURIDAD SOCIAL	1,139,849.47	490,085.89	649,763.58	1,127,808.86	912,477.07	-478,045.28	174%
1000 1400 0141 14107	CUOTAS PARA INFRAESTRUCTURA, EQUIPAMIENTO	202,358.81	77,656.80	124,702.01	209,569.95	198,912.71	-84,867.94	168%
1000 1400 0143	APORTACIONES AL SISTEMA PARA EL RETIRO	3,460,936.71	1,328,178.76	2,132,757.95	3,584,251.76	2,820,750.07	-1,451,493.81	168%
1000 1400 0143 14301	PAGAS DE DEFUNSION, PENSIONES Y JUBILACIONE	-	-	-	-	-	0.00	0%
1000 1400 0143 14303	PAGAS DE DEFUNSION, PENSIONES Y JUBILACIONE	3,460,936.71	1,328,178.76	2,132,757.95	3,584,251.76	-	-1,451,493.81	168%
1000 1500	OTRAS PRESTACIONES SOCIALES Y ECONOMICAS	7,290,838.31	551,169.11	7,842,007.42	7,842,007.42	7,842,007.42	0.00	100%
1000 1500 0151	CUOTAS PARA EL FONDO DE AHORRO Y FONDO DE	1,665,790.27	55,565.03	1,721,355.30	1,721,355.30	1,721,355.30	0.00	100%
1000 1500 0151 15101	APORTACIONES AL FONDO DE AHORRO DE LOS TR	1,665,790.27	55,565.03	1,721,355.30	1,721,355.30	1,721,355.30	0.00	100%
1000 1500 0152	INDEMNIZACIONES	416,842.81	36,109.80	452,952.61	452,952.61	452,952.61	0.00	100%
1000 1500 0152 15201	INDEMNIZACIONES AL PERSONAL	-	-	-	-	-	0.00	0%
1000 1500 0152 15202	PAGO DE LIQUIDACIONES	416,842.81	36,109.80	452,952.61	452,952.61	452,952.61	0.00	100%
1000 1500 0154	PRESTACIONES CONTRACTUALES	5,208,205.23	459,494.28	5,667,699.51	5,667,699.51	5,667,699.51	0.00	100%
1000 1500 0154 15401	PRESTACIONES ESTABLECIDAS POR CONDICIONES	-	-	-	-	-	0.00	0%
1000 1500 0154 15409	BONO PARA DESPENSA	200,000.00	200,000.00	-	-	-	0.00	0%
1000 1500 0154 15410	APOYO PARA CANASTILLA DE MATERNIDAD	-	-	-	-	-	0.00	0%
1000 1500 0154 15413	AYUDA PARA GUARDERIA A MADRES TRABAJADOR	-	-	-	-	-	0.00	0%
1000 1500 0154 15415	AYUDA PARA SERVICIO DE TRANSPORTE AL PERSO	3,961,952.86	624,544.27	4,586,497.13	4,586,497.13	4,586,497.13	0.00	100%
1000 1500 0154 15429	CUOTAS PARA MATERIAL DIDACTICO	1,046,252.37	34,950.01	1,081,202.38	1,081,202.38	1,081,202.38	0.00	100%
1000 1700	PAGOS DE ESTIMULOS A SERVIDORES PUBLICOS	-	-	-	-	-	0.00	0%
1000 1700 0171	ESTIMULOS	-	-	-	-	-	0.00	0%
1000 1700 0171 17106	COMPENSACION POR AÑOS DE ESTUDIO DE LICENC	-	-	-	-	-	0.00	0%
1000 1700 0171 17102	ESTIMULOS AL PERSONAL	-	-	-	-	-	0.00	0%
1000 1700 0171 17104	BONO POR PUNTUALIDAD	-	-	-	-	-	0.00	0%
2000	MATERIALES Y SUMINISTROS	1,958,259.33	2,527,265.83	4,485,525.16	4,390,679.89	4,612,243.60	94,845.27	98%
2000 2100	MATERIALES DE ADMINISTRACION, EMISION DE DO	812,197.77	937,612.68	1,749,810.45	1,684,965.18	1,865,705.64	64,845.27	96%
2000 2100 0211	MATERIALES, UTILES Y EQUIPOS MENORES DE OFI	128,133.02	172,184.28	300,317.30	274,863.30	281,311.80	25,454.00	92%



**Sistema Estatal de Evaluación**  
**Estado Analítico del Ejercicio Presupuesto de Egresos**  
**Por Partida del Gasto**  
**Instituto Tecnológico Superior de Cajeme**  
**del 1 de Enero al 30 de Septiembre de 2016**  
**(PESOS)**

ETCA-II-11-D

TRIMESTRE: CUARTO

Partida/Descripción	Ejercicio del Presupuesto	Egresos Aprobado Anual (1)	Ampliaciones/ (Reducciones) (2)	Egresos Modificado Anual (3=1+2)	Egresos Devengado Anual (4)	Egresos Pagado Anual (5)	Subejercicio ( 6 = 3 - 4 )	% Avance Anual (7= 4/3)
2000 2100 0211 21101	MATERIALES, UTILES Y EQUIPOS MENORES DE OFIC	128,133.02	172,184.28	300,317.30	274,863.30	281,311.80	25,454.00	92%
2000 2100 0212	MATERIALES Y UTILES DE IMPRESIÓN Y REPRODUC	346,097.85	389,911.13	736,008.98	734,117.71	793,492.70	1,891.27	100%
2000 2100 0212 21201	MATERIALES Y UTILES DE IMPRESIÓN Y REPRODUC	346,097.85	389,911.13	736,008.98	734,117.71	793,492.70	1,891.27	100%
2000 2100 0214	MATERIALES, UTILES Y EQUIPOS MENORES DE TEC	-	2,552.00	2,552.00	2,552.00	2,552.00	0.00	100%
2000 2100 0214 21401	MATERIALES Y UTILES PARA EL PROCESAMIENTO D	-	2,552.00	2,552.00	2,552.00	2,552.00	0.00	100%
2000 2100 0215	MATERIAL IMPRESO E INFORMACION DIGITAL	26,039.84	128,054.63	154,094.47	116,594.47	116,594.47	37,500.00	76%
2000 2100 0215 21501	MATERIAL PARA INFORMACION	26,039.84	128,054.63	154,094.47	116,594.47	116,594.47	37,500.00	76%
2000 2100 0216	MATERIAL DE LIMPIEZA	128,475.25	122,645.88	251,121.13	251,121.13	351,141.00	0.00	100%
2000 2100 0216 21601	MATERIAL DE LIMPIEZA	128,475.25	122,645.88	251,121.13	251,121.13	351,141.00	0.00	100%
2000 2100 0217	MATERIALES Y UTILES DE ENSEÑANZA	167,310.45	128,142.12	295,452.57	295,452.57	310,349.67	0.00	100%
2000 2100 0217 21701	MATERIALES EDUCATIVOS	167,310.45	127,279.60	294,590.05	294,590.05	309,487.15	0.00	100%
2001 2100 0217 21702	MATERIALES Y SUMINISTROS PARA PLANTELES EDU	-	862.52	862.52	862.52	862.52	0.00	100%
2000 2100 0218	MATERIALES PARA EL REGISTRO E IDENTIFICACION	16,141.36	5,877.36	10,264.00	10,264.00	10,264.00	0.00	100%
2000 2100 0218 21801	PLACAS, ENGOMADOS, CALCOMANIAS Y HOLOGRAF	16,141.36	5,877.36	10,264.00	10,264.00	10,264.00	0.00	100%
2000 2200	ALIMENTOS Y UTENSILIOS	106,029.54	35,010.42	141,039.96	141,039.96	141,410.23	0.00	100%
2000 2200 0221	PRODUCTOS ALIMENTICIOS PARA PERSONAS	105,014.35	16,521.10	121,535.45	121,535.45	121,765.72	0.00	100%
2000 2200 0221 22101	PRODUCTOS ALIMENTICIOS PARA EL PERSONAL EN	98,189.68	9,139.15	89,050.53	89,050.53	89,001.80	0.00	100%
2000 2200 0221 22106	ADQUISICION DE AGUA POTABLE	6,824.67	25,660.25	32,484.92	32,484.92	32,763.92	0.00	100%
2000 2200 0223	UTENSILIOS PARA EL SERVICIO DE ALIMENTACION	1,015.19	18,489.32	19,504.51	19,504.51	19,644.51	0.00	100%
2000 2200 0223 22301	UTENSILIOS PARA EL SERVICIO DE ALIMENTACION	1,015.19	18,489.32	19,504.51	19,504.51	19,644.51	0.00	100%
2000 2400	MATERIALES Y ARTICULOS DE CONTRUCCION Y DE	265,476.88	887,745.09	1,153,221.97	1,153,221.97	1,146,133.99	0.00	100%
2000 2400 0241	PRODUCTOS MINERALES NO METALICOS	15,276.85	366,968.43	382,245.28	382,245.28	382,245.28	0.00	100%
2000 2400 0241 24101	PRODUCTOS MINERALES NO METALICOS	15,276.85	366,968.43	382,245.28	382,245.28	382,245.28	0.00	100%
2000 2400 0242	CEMENTO Y PRODUCTOS DE CONCRETO	-	-	-	-	-	0.00	0%
2000 2400 0242 24201	CEMENTO Y PRODUCTOS DE CONCRETO	-	-	-	-	-	0.00	0%
2000 2400 0243	CAL, YESO, Y PRODUCTOS DE YESO	5,328.58	96,071.96	101,400.54	101,400.54	101,400.54	0.00	100%
2000 2400 0243 24301	CAL, YESO, Y PRODUCTOS DE YESO	5,328.58	96,071.96	101,400.54	101,400.54	101,400.54	0.00	100%
2000 2400 0244	MADERA Y PRODUCTOS DE MADERA	-	-	-	-	-	0.00	0%



Sistema Estatal de Evaluación  
Estado Analítico del Ejercicio Presupuesto de Egresos  
Por Partida del Gasto

ETCA-II-11-D

Instituto Tecnológico Superior de Cajeme  
del 1 de Enero al 30 de Septiembre de 2016  
(PESOS)

TRIMESTRE: CUARTO

Partida/Descripción	Ejercicio del Presupuesto	Egresos Aprobado Anual (1)	Ampliaciones/ (Reducciones) (2)	Egresos Modificado Anual (3=1+2)	Egresos Devengado Anual (4)	Egresos Pagado Anual (5)	Subejercicio (6 = 3 - 4)	% Avance Anual (7= 4/3)
2000 2400 0244 24401	MADERA Y PRODUCTOS DE MADERA	-	-	-	-	-	0.00	0%
2000 2400 0245	VIDRIO Y PRODUCTOS DE VIDRIO	-	-	-	-	-	0.00	0%
2000 2400 0245 24501	VIDRIO Y PRODUCTOS DE VIDRIO	-	-	-	-	-	0.00	0%
2000 2400 0246	MATERIAL ELECTRICO Y ELECTRONICO	172,260.02	207,101.44	379,361.46	379,361.46	369,721.48	0.00	100%
2000 2400 0246 24601	MATERIAL ELECTRICO Y ELECTRONICO	172,260.02	207,101.44	379,361.46	379,361.46	369,721.48	0.00	100%
2000 2400 0247	ARTICULOS METALICOS PARA LA CONSTRUCCION	62.90	62.90	-	-	-	0.00	0%
2000 2400 0247 24701	ARTICULOS METALICOS PARA LA CONSTRUCCION	62.90	62.90	-	-	-	0.00	0%
2000 2400 0248	MATERIALES COMPLEMENTARIOS	65,128.53	195,646.29	260,774.82	260,774.82	263,326.82	0.00	100%
2000 2400 0248 24801	MATERIALES COMPLEMENTARIOS	65,128.53	195,646.29	260,774.82	260,774.82	263,326.82	0.00	100%
2000 2400 0249	OTROS MATERIALES Y ARTICULOS DE CONSTRUCCION	7,420.00	22,019.87	29,439.87	29,439.87	29,439.87	0.00	100%
2000 2400 0249 24901	OTROS MATERIALES Y ARTICULOS DE CONSTRUCCION	7,420.00	22,019.87	29,439.87	29,439.87	29,439.87	0.00	100%
2000 2500	PRODUCTOS QUIMICOS,FARMACEUTICOS Y DE LAB	18,309.97	11,425.64	6,884.33	6,884.33	6,884.33	0.00	100%
2000 2500 0251	PRODUCTOS QUIMICOS BASICOS	4,002.00	4,002.00	-	-	-	0.00	0%
2000 2500 0251 25101	PRODUCTOS QUIMICOS BASICOS	4,002.00	4,002.00	-	-	-	0.00	0%
2000 2500 0252	FERTILIZANTES,PESTICIDAS Y OTROS AGROQUIMICO	283.20	1,212.80	1,496.00	1,496.00	1,496.00	0.00	100%
2000 2500 0252 25201	FERTILIZANTES,PESTICIDAS Y OTROS AGROQUIMICO	283.20	1,212.80	1,496.00	1,496.00	1,496.00	0.00	100%
2000 2500 0253	MEDICINAS Y PRODUCTOS FARMACEUTICOS	1,594.06	3,794.27	5,388.33	5,388.33	5,388.33	0.00	100%
2000 2500 0253 25301	MEDICINAS Y PRODUCTOS FARMACEUTICOS	1,594.06	3,794.27	5,388.33	5,388.33	5,388.33	0.00	100%
2000 2500 0254	MATERIALES ACCESORIOS Y SUMINISTROS MEDICO	-	-	-	-	-	0.00	0%
2000 2500 0254 25401	MATERIALES ACCESORIOS Y SUMINISTROS MEDICO	-	-	-	-	-	0.00	0%
2000 2500 0255	MATERIALES, ACCESORIOS Y SUMINISTROS DE LAB	12,430.71	12,430.71	-	-	-	0.00	0%
2000 2500 0255 25501	MATERIALES, ACCESORIOS Y SUMINISTROS DE LAB	12,430.71	12,430.71	-	-	-	0.00	0%
2000 2500 0259	OTROS PRODUCTOS QUIMICOS	-	-	-	-	-	0.00	0%
2000 2500 0259 25901	OTROS PRODUCTOS QUIMICOS	-	-	-	-	-	0.00	0%
2000 2600	COMBUSTIBLES,LUBRICANTES Y ADITIVOS	456,367.38	270,101.66	726,469.04	696,469.04	698,598.53	30,000.00	96%
2000 2600 0261	COMBUSTIBLES,LUBRICANTES Y ADITIVOS	456,367.38	270,101.66	726,469.04	696,469.04	698,598.53	30,000.00	96%
2000 2600 0261 26101	COMBUSTIBLES	451,828.12	265,164.84	716,992.96	686,992.96	689,033.05	30,000.00	96%
2000 2600 0261 26102	LUBRICANTES Y ADITIVOS	4,539.26	4,936.82	9,476.08	9,476.08	9,565.48	0.00	100%

Sistema Estatal de Evaluación  
Estado Analítico del Ejercicio Presupuesto de Egresos  
Por Partida del Gasto

ETCA-II-11-D

Instituto Tecnológico Superior de Cajeme  
del 1 de Enero al 30 de Septiembre de 2016  
(PESOS)

TRIMESTRE: CUARTO

Partida/Descripción	Ejercicio del Presupuesto	Egresos Aprobado Anual (1)	Ampliaciones/Reducciones (2)	Egresos Modificado Anual (3=1+2)	Egresos Devengado Anual (4)	Egresos Pagado Anual (5)	Subejercicio (6 = 3 - 4)	% Avance Anual (7 = 4/3)
2000 2700	VESTUARIO, BLANCOS, PRENDAS DE PROTECCION	44,633.45	205,441.06	250,074.51	250,074.51	246,260.12	-0.00	100%
2000 2700 0271	VESTUARIO Y UNIFORMES	16,128.72	171,003.89	187,132.61	187,132.61	198,012.61	0.00	100%
2000 2700 0271 27101	VESTUARIO Y UNIFORMES	16,128.72	171,003.89	187,132.61	187,132.61	198,012.61	0.00	100%
2000 2700 0272	PRENDAS DE SEGURIDAD Y PROTECCION PERSON	490.68	18,885.79	19,376.47	19,376.47	19,376.47	0.00	100%
2000 2700 0272 27201	PRENDAS DE SEGURIDAD Y PROTECCION PERSON	490.68	18,885.79	19,376.47	19,376.47	19,376.47	0.00	100%
2000 2700 0273	ARTICULOS DEPORTIVOS	23,425.11	20,080.33	43,505.44	43,505.44	28,811.05	0.00	100%
2000 2700 0273 27301	ARTICULOS DEPORTIVOS	23,425.11	20,080.33	43,505.44	43,505.44	28,811.05	0.00	100%
2000 2700 0274	PRODUCTOS TEXTILES	-	-	-	-	-	0.00	0%
2000 2700 0274 27401	PRODUCTOS TEXTILES	-	-	-	-	-	0.00	0%
2000 2700 0275	BLANCOS Y OTROS PRODUCTOS TEXTILES, EXCEPT	4,588.94	4,528.95	59.99	59.99	59.99	-0.00	100%
2000 2700 0275 27501	BLANCOS Y OTROS PRODUCTOS TEXTILES, EXCEPT	4,588.94	4,528.95	59.99	59.99	59.99	-0.00	100%
2000 2800	MATERIALES Y SUMINISTROS PARA SEGURIDAD	-	-	-	-	-	0.00	0%
2000 2800 0283	PRENDAS DE PROTECCION PARA SEGURIDAD PUBL	-	-	-	-	-	0.00	0%
2000 2800 0283 28301	PRENDAS DE PROTECCION PARA SEGURIDAD PUBL	-	-	-	-	-	0.00	0%
2000 2900	HERRAMIENTAS REFACCIONES Y ACCESORIOS MEN	255,244.34	202,780.56	458,024.90	458,024.90	507,250.76	0.00	100%
2000 2900 0291	HERRAMIENTAS MENORES	1,309.77	8,523.56	9,833.33	9,833.33	9,833.33	0.00	100%
2000 2900 0291 29101	HERRAMIENTAS MENORES	1,309.77	8,523.56	9,833.33	9,833.33	9,833.33	0.00	100%
2000 2900 0292	REFACCIONES Y ACCESORIOS MENORES DE EDIFIC	85,998.75	9,185.89	95,184.64	95,184.64	118,781.18	0.00	100%
2000 2900 0292 29201	REFACCIONES Y ACCESORIOS MENORES DE EDIFIC	85,998.75	9,185.89	95,184.64	95,184.64	118,781.18	0.00	100%
2000 2900 0293	REFACCIONES Y ACCESORIOS MENORES DE MOBIL	60,260.13	16,229.03	44,031.10	44,031.10	55,123.22	0.00	100%
2000 2900 0293 29301	REFACCIONES Y ACCESORIOS MENORES DE MOBIL	60,260.13	16,229.03	44,031.10	44,031.10	55,123.22	0.00	100%
2000 2900 0294	REFACCIONES Y ACCESORIOS MENORES DE EQUIP	32,659.53	144,985.08	177,644.61	177,644.61	185,369.61	0.00	100%
2000 2900 0294 29401	REFACCIONES Y ACCESORIOS MENORES DE EQUIP	32,659.53	144,985.08	177,644.61	177,644.61	185,369.61	0.00	100%
2000 2900 0296	REFACCIONES Y ACCESORIOS MENORES DE EQUIP	75,016.16	52,691.12	127,707.28	127,707.28	134,528.08	0.00	100%
2000 2900 0296 29601	REFACCIONES Y ACCESORIOS MENORES DE EQUIP	75,016.16	52,691.12	127,707.28	127,707.28	134,528.08	0.00	100%
2000 2900 0297	REFACCIONES Y ACCESORIOS MENORES DE EQUIP	-	1,679.08	1,679.08	1,679.08	1,670.48	0.00	100%
2000 2900 0296 29701	REFACCIONES Y ACCESORIOS MENORES DE EQUIP	-	1,679.08	1,679.08	1,679.08	1,670.48	0.00	100%
2000 2900 0298	REFACCIONES Y ACCESORIOS MENORES DE MAQU	-	947.86	947.86	947.86	947.86	0.00	100%

Sistema Estatal de Evaluación  
Estado Analítico del Ejercicio Presupuesto de Egresos  
Por Partida del Gasto

ETCA-II-11-D

Instituto Tecnológico Superior de Cajeme  
del 1 de Enero al 30 de Septiembre de 2016  
(PESOS)

TRIMESTRE: CUARTO

Partida/Descripción	Ejercicio del Presupuesto	Egresos Aprobado Anual (1)	Ampliaciones/ (Reducciones) (2)	Egresos Modificado Anual (3=1+2)	Egresos Devengado Anual (4)	Egresos Pagado Anual (5)	Subejercicio (6 = 3 - 4)	% Avance Anual (7= 4/3)
2000 2900 0298 29801	REFACCIONES Y ACCESORIOS MENORES DE MAQU	-	947.86	947.86	947.86	947.86	0.00	100%
2000 2900 0299	REFACCIONES Y ACCESORIOS MENORES OTROS BI	-	997.00	997.00	997.00	997.00	0.00	100%
2000 2900 0299 29901	REFACCIONES Y ACCESORIOS MENORES OTROS BI	-	997.00	997.00	997.00	997.00	0.00	100%
3000	SERVICIOS GENERALES	11,741,945.05	4,195,284.06	15,937,229.11	15,860,167.47	16,775,977.02	77,061.64	100%
3000 3100	SERVICIOS BASICOS	2,441,984.88	364.95	2,442,349.83	2,442,349.83	2,442,203.55	0.00	100%
3000 3100 0311	ENERGIA ELECTRICA	1,836,336.00	55,940.00	1,780,396.00	1,780,396.00	1,780,396.00	0.00	100%
3000 3100 0311 31101	ENERGIA ELECTRICA	1,836,336.00	55,940.00	1,780,396.00	1,780,396.00	1,780,396.00	0.00	100%
3000 3100 0311 31103	SERVICIO E INSTALACIONES PARA CENTROS ESCOL	-	-	-	-	-	0.00	0%
3000 3100 0312	GAS	-	799.66	799.66	799.66	799.66	0.00	100%
3000 3100 0312 31201	GAS	-	799.66	799.66	799.66	799.66	0.00	100%
3000 3100 0313	AGUA	3,450.00	2,182.00	1,268.00	1,268.00	1,268.00	0.00	100%
3000 3100 0313 31301	AGUA POTABLE	3,450.00	2,182.00	1,268.00	1,268.00	1,268.00	0.00	100%
3000 3100 0314	TELEFONIA TRADICIONAL	153,011.51	20,433.50	132,578.01	132,578.01	132,431.73	0.00	100%
3000 3100 0314 31401	TELEFONIA TRADICIONAL	153,011.51	20,433.50	132,578.01	132,578.01	132,431.73	0.00	100%
3000 3100 0315	TELEFONIA CELULAR	10,227.19	691.81	10,919.00	10,919.00	10,919.00	0.00	100%
3000 3100 0315 31501	TELEFONIA CELULAR	10,227.19	691.81	10,919.00	10,919.00	10,919.00	0.00	100%
3000 3100 0317	SERVICIOS DE ACCESO DE INTERNET, REDES Y PR	438,960.18	77,428.98	516,389.16	516,389.16	516,389.16	0.00	100%
3000 3100 0317 31701	SERVICIOS DE ACCESO DE INTERNET, REDES Y PR	438,960.18	77,428.98	516,389.16	516,389.16	516,389.16	0.00	100%
3000 3100 0318	SERVICIOS POSTALES Y TELEGRAFICOS	-	-	-	-	-	0.00	0%
3000 3100 0318 31801	SERVICIO POSTAL	-	-	-	-	-	0.00	0%
3000 3200	SERVICIO DE ARRENDAMIENTO	1,075,025.09	457,154.85	1,532,179.94	1,532,179.94	1,599,461.40	0.00	100%
3000 3200 0322	ARRENDAMIENTO DE EDIFICIOS	2,735.85	744.15	3,480.00	3,480.00	3,480.00	0.00	100%
3000 3200 0322 32201	ARRENDAMIENTO DE EDIFICIOS	2,735.85	744.15	3,480.00	3,480.00	3,480.00	0.00	100%
3000 3200 0323	ARRENDAMIENTO DE MOBILIARIO Y EQUIPO DE ADM	-	32,716.19	32,716.19	32,716.19	32,716.19	0.00	100%
3000 3200 0323 32301	ARRENDAMIENTO DE MUEBLES MAQUINARIA Y EQU	-	2,842.00	2,842.00	2,842.00	2,842.00	0.00	0%
3000 3200 0323 32302	ARRENDAMIENTO DE EQUIPO Y BIENES INFORMATI	-	29,874.19	29,874.19	29,874.19	29,874.19	0.00	100%
3000 3200 0325	ARRENDAMIENTO DE EQUIPO DE TRANSPORTE	51,507.80	48,868.20	100,376.00	100,376.00	100,376.00	0.00	100%
3000 3200 0325 32501	ARRENDAMIENTO DE EQUIPO DE TRANSPORTE	51,507.80	48,868.20	100,376.00	100,376.00	100,376.00	0.00	100%

Sistema Estatal de Evaluación  
Estado Analítico del Ejercicio Presupuesto de Egresos  
Por Partida del Gasto

ETCA-II-11-D

Instituto Tecnológico Superior de Cajeme  
del 1 de Enero al 30 de Septiembre de 2016  
(PESOS)

TRIMESTRE: CUARTO

Partida/Descripción	Ejercicio del Presupuesto	Egresos Aprobado Anual (1)	Ampliaciones/ (Reducciones) (2)	Egresos Modificado Anual (3=1+2)	Egresos Devengado Anual (4)	Egresos Pagado Anual (5)	Subejercicio (6 = 3 - 4)	% Avance Anual (7 = 4/3)
3000 3200 0327	ARRENDAMIENTO DE ACTIVOS INTANGIBLES	846,923.28	284,445.60	1,131,368.88	1,131,368.88	1,184,971.06	0.00	100%
3000 3200 0327 32701	PATENTES,REGALIAS Y OTROS	846,923.28	284,445.60	1,131,368.88	1,131,368.88	1,184,971.06	0.00	100%
3000 3200 0329	OTROS ARRENDAMIENTOS	173,858.16	90,380.71	264,238.87	264,238.87	277,918.15	0.00	100%
3000 3200 0329 32901	OTROS ARRENDAMIENTOS	173,858.16	90,380.71	264,238.87	264,238.87	277,918.15	0.00	100%
3000 3300	SERVICIOS PROFESIONALES,CIENTIFICOS, TECNICOS	2,654,813.98	2,894,576.28	5,549,390.26	5,549,390.26	5,752,854.67	0.00	100%
3000 3300 0331	SERV LEGALES,DE CONTABILIDAD, AUDITORIAS Y R	733,412.10	240,197.87	973,609.97	973,609.97	1,041,271.61	0.00	100%
3000 3300 0331 33101	SERV LEGALES,DE CONTABILIDAD, AUDITORIAS Y R	733,412.10	240,197.87	973,609.97	973,609.97	1,041,271.61	0.00	100%
3000 3300 0332	SERVICIO DE DISEÑO, ARQUITECTURA ING. Y ACTIV	-	-	-	-	0.00	0.00	0%
3000 3300 0332 33201	SERVICIO DE DISEÑO, ARQUITECTURA ING. Y ACTIV	-	-	-	-	0.00	0.00	0%
3000 3300 0333	SERVICIOS DE CONSULTORIA ADMINISTRATIVA, PRO	36,101.74	94,150.89	130,252.63	130,252.63	129,904.63	0.00	100%
3000 3300 0333 33301	SERVICIOS DE CONSULTORIA ADMINISTRATIVA, PRO	36,101.74	94,150.89	130,252.63	130,252.63	129,904.63	0.00	100%
3000 3300 0333 33302	SERVICIOS DE INFORMATICA	-	-	-	-	0.00	0.00	0%
3000 3300 0334	SERVICIOS DE CONSULTORIAS	42,598.00	160,390.50	202,988.50	202,988.50	202,988.50	0.00	100%
3000 3300 0334 33401	SERVICIOS DE CAPACITACION	42,598.00	160,390.50	202,988.50	202,988.50	202,988.50	0.00	100%
3000 3300 0336	SERVICIOS DE APOYO ADMINISTRATIVO, TRADUCCI	135,177.79	43,390.36	178,568.15	178,568.15	178,568.15	0.00	100%
3000 3300 0336 33603	SERVICIOS DE APOYO ADMINISTRATIVO, TRADUCCI	135,177.79	43,390.36	178,568.15	178,568.15	178,568.15	0.00	100%
3001 3300 0336 33605	IMPRESIONES Y PUBLICACIONES OFICIALES	-	-	-	-	0.00	0.00	0%
3000 3300 0338	LICITACIONES, CONVENIOS Y CONVOCATORIAS	-	-	-	-	0.00	0.00	0%
3000 3300 0338 33801	SERVICIOS DE VIGILANCIA	-	-	-	-	0.00	0.00	0%
3000 3300 0339	SERVICIOS DE VIGILANCIA	1,707,524.35	2,443,227.38	4,150,751.73	4,150,751.73	4,123,429.59	0.00	100%
3000 3300 0339 33902	SERVICIOS PROFESIONALES,CIENTIFICOS Y TECNIC	1,707,524.35	2,443,227.38	4,150,751.73	4,150,751.73	4,123,429.59	0.00	100%
3000 3400	SERVICIOS INTEGRALES	525,995.17	96,523.35	622,518.52	622,518.52	429,150.62	0.00	100%
3000 3400 0341	SERVICIOS FINANCIEROS, BANCARIOS Y COMERCIA	110,450.84	10,441.42	120,892.26	120,892.26	120,892.26	0.00	100%
3000 3400 0341 34101	SERVICIOS FINANCIEROS Y BANCARIOS	110,450.84	10,441.42	120,892.26	120,892.26	120,892.26	0.00	100%
3000 3400 0344	SEGUROS DE RESPONSABILIDAD PATRIMONIAL Y F	268,649.47	17,400.03	286,049.50	286,049.50	251,249.44	0.00	100%
3000 3400 0344 34401	SEGUROS DE RESPONSABILIDAD PATRIMONIAL Y F	268,649.47	17,400.03	286,049.50	286,049.50	251,249.44	0.00	100%
3000 3400 0345	SEGURO DE BIENES PATRIMONIALES	127,291.59	95,844.62	223,136.21	223,136.21	31,446.97	0.00	100%
3000 3400 0345 34501	SEGURO DE BIENES PATRIMONIALES	127,291.59	95,844.62	223,136.21	223,136.21	31,446.97	0.00	100%