



Oficio ITSC-198 /17  
Cd. Obregón, Sonora a 11 de Julio de 2017  
2017: Año del Centenario de la Constitución, Pacto  
Social Supremo de los Mexicanos.

**C.P. GUSTAVO LUIS RODRIGUEZ LOZANO**  
**SUBSECRETARIO DE EGRESOS**  
PRESENTE.-

Por medio de la presente me permito enviarle información correspondiente al Segundo Informe Trimestral 2017.

Sin otro particular, me permito enviarle un cordial saludo.

**ATENTAMENTE**  
*"Casa Abierta al tiempo y las ideas"*

**LIC. GABRIEL BALDENE BRO PATRÓN**  
**DIRECTOR GENERAL**

C.c.p. C. Jesús Ramón Moya Grijalva.- Auditor Mayor ISAF.  
C.c.p. Archivo.



**Unidos logramos más**

# Formatos

## Listado de Formatos ETCA "Evaluación Trimestral Contabilidad Armonizada"

<i>I.- Información contable</i>		
1	ETCA-I-01	Estado de Situación Financiera
2	ETCA-I-02	Estado de Situación Financiera-Detallado-LDF
3	ETCA-I-03	Estado de Actividades
4	ETCA-I-04	Estado de Variación en la Hacienda Pública
5	ETCA-I-05	Estado de Cambios en la Situación Financiera
6	ETCA-I-06	Estado de Flujos de Efectivo
7	ETCA-I-07	Estado Analítico del Activo
8	ETCA-I-08	Estado Analítico de la Deuda y Otros Pasivos
9	ETCA-I-09	Informe Analítico de la Deuda y Otros Pasivos-Detallado-LDF
10	ETCA-I-10	Informe Analítico de Obligaciones Diferentes de Financiamiento-LDF
11	ETCA-I-11	Informe sobre Pasivos Contingentes
13	ETCA-I-12	Notas a los Estados Financieros
<i>II.- Información Presupuestaria</i>		
14	ETCA-II-01	Estado Analítico de Ingresos
15	ETCA-II-02	Estado Analítico de Ingresos Detallado-LDF
16	ETCA-II-03	Conciliación entre los Ingresos Presupuestarios y Contables
17	ETCA-II-04	Estado Analítico del Ejercicio Presupuesto de Egresos
18	ETCA-II-05	Estado Analítico del Ejercicio Presupuesto de Egresos Detallado-LDF Clasificación Por Objeto del Gasto
19	ETCA-II-06	Estado Analítico del Ejercicio Presupuesto de Egresos Clasificación Económica (Por Tipo de Gasto)
20	ETCA-II-07	Estado Analítico del Ejercicio Presupuesto de Egresos Por Unidad Administrativa
21	ETCA-II-08	Estado Analítico del Ejercicio Presupuesto de Egresos Detallado-LDF Por Unidad Administrativa
22	ETCA-II-09	Estado Analítico del Ejercicio Presupuesto de Egresos Clasificación Administrativa, Por Poderes
23	ETCA-II-10	Estado Analítico del Ejercicio Presupuesto de Egresos Clasificación Administrativa, Por tipo de Organismo o Entidad Paraestatal
24	ETCA-II-11	Estado Analítico del Ejercicio Presupuesto de Egresos Clasificación Funcional (Finalidad y Función)
25	ETCA-II-12	Estado Analítico del Ejercicio Presupuesto de Egresos -Detallado-LDF Clasificación Funcional (Finalidad y Función)
26	ETCA-II-13	Estado Analítico del Ejercicio Presupuesto de Egresos Por Partida del Gasto
27	ETCA-II-14	Estado Analítico del Ejercicio Presupuesto de Egresos - Detallado-LDF (Clasificación de Servicios Personales por Categoría)
28	ETCA-II-15	Conciliación entre los Egresos Presupuestarios y los Gastos Contables
29	ETCA-II-16	Endeudamiento Neto
30	ETCA-II-17	Intereses de la Deuda

<b>III.- Información Programática</b>		
31	ETCA-III-01	Gasto por Categoría Programática
32	ETCA-III-02	Gasto por Programa Presupuestario
33	ETCA-III-03	Gasto por Proyectos de Inversión
34	ETCA-III-04	Informe de Avance Programático
35	ETCA-III-05	Matriz de Indicadores de Resultados
<b>IV.- Información Complementaria-Anexos.</b>		
36	ETCA-IV-01	Indicadores de Postura Fiscal
37	ETCA-IV-02	Balance Presupuestario-LDF
38	ETCA-IV-03	Relación de Cuentas Bancarias Productivas Específicas
39	ETCA-IV-04	Relación de Bienes que Componen su Patrimonio
40	ETCA-IV-05	Relación de esquemas bursátiles y de coberturas financieras
41	Anexo	Análisis de variaciones Programático-Presupuestal

***I.- Información Contable.***

Sistema Estatal de Evaluación  
Estado de Situación Financiera  
Instituto Tecnológico Superior de Cajeme  
Al 30 de Junio de 2017  
(PESOS)

ETCA-I-01

TRIMESTRE: SEGUNDO

ACTIVO	2017	2016	PASIVO	2017	2016
<b>Activo Circulante</b>			<b>Pasivo Circulante</b>		
Efectivo y Equivalentes	1,392,247.08	8,050,754.23	Cuentas por Pagar a Corto Plazo	61,987,140.24	57,474,738.30
Derechos a Recibir Efectivo o Equivalentes	7,526,179.53	1,854,477.44	Documentos por Pagar a Corto Plazo	-	-
Derechos a Recibir Bienes o Servicios	-	-	Porción a Corto Plazo de la Deuda Pública a Largo Plazo	-	-
Inventarios	-	-	Títulos y Valores a Corto Plazo	-	-
Almacenes	-	-	Pasivos Diferidos a Corto Plazo	-	-
Estimación por Pérdida o Deterioro de Activos Circulantes	-	-	Fondos y Bienes de Terceros en Garantía y/o Administración a Corto Plazo	-	-
Otros Activos Circulantes	-	-	Provisiones a Corto Plazo	-	-
			Otros Pasivos a Corto Plazo	-	-
<b>Total de Activos Circulantes</b>	<b>8,918,426.61</b>	<b>9,705,231.67</b>	<b>Total de Pasivos Circulantes</b>	<b>61,987,140.24</b>	<b>57,474,738.30</b>
<b>Activo No Circulante</b>			<b>Pasivo No Circulante</b>		
Inversiones Financieras a Largo Plazo	155,563.75	256,583.61	Cuentas por Pagar a Largo Plazo	-	-
Derechos a Recibir Efectivo o Equivalentes a Largo Plazo	-	-	Documentos por Pagar a Largo Plazo	-	-
Bienes Inmuebles, Infraestructura y Construcciones en Proceso	73,857,836.95	73,857,836.95	Deuda Pública a Largo Plazo	-	-
Bienes Muebles	59,476,798.12	58,369,577.47	Pasivos Diferidos a Largo Plazo	-	-
Activos Intangibles	429,781.10	429,781.19	Fondos y Bienes de Terceros en Garantía y/o en Administración a Largo Plazo	-	-
Depreciación, Deterioro y Amortización Acumulada de Bienes	31,129,752.93	6,025,156.87	Provisiones a Largo Plazo	-	-
Activos Diferidos	-	-			
Estimación por Pérdida o Deterioro de Activos no Circulantes	-	-			
Otros Activos no Circulantes	-	-			
<b>Total de Activos No Circulantes</b>	<b>102,744,226.93</b>	<b>128,927,682.26</b>	<b>Total de Pasivos No Circulantes</b>	<b>-</b>	<b>-</b>
<b>Total de Activos</b>	<b>111,710,650.60</b>	<b>128,632,833.93</b>	<b>Total de Pasivo</b>	<b>61,987,140.24</b>	<b>57,474,738.30</b>
			Hacienda Pública/Patrimonio		
			Hacienda Pública/Patrimonio Contribuido	106,251,624.56	106,251,624.56
			Aportaciones	25,675,174.72	25,675,174.72
			Donaciones de Capital	80,576,448.95	80,576,448.95
			Actualización de la Hacienda Pública/Patrimonio		
			Hacienda Pública/Patrimonio Generado	56,528,114.22	27,993,528.95
			Resultados del Ejercicio (Ahorro/ Desahorro)	4,470,409.61	2,561,470.84
			Resultados de Ejercicios Anteriores	27,063,528.95	24,532,058.11
			Revalúos	-	-
			Reservas	-	-
			Rectificaciones de Resultados de Ejercicios Anteriores	24,964,175.09	-
			Exceso o Insuficiencia en la Actualización de la Hacienda Pública/Patrimonio	-	-
			Resultado por Posición Monetaria	-	-
			Resultado por Tenencia de Activos no Monetarios	-	-
			<b>Total Hacienda Pública/Patrimonio</b>	<b>49,723,510.35</b>	<b>79,158,095.63</b>
			<b>Total de Pasivo y Hacienda Pública/Patrimonio</b>	<b>111,710,650.60</b>	<b>128,632,833.93</b>

"Bajo protesta de decir verdad declaramos que los Estados Financieros y sus Notas, son razonablemente correctos y son responsabilidad del emisor"

Ing. Mario Alejandro Gutiérrez De Vore  
Subdirección de Servicios Administrativos

Lic. Gabriel Baldenegro Patrón  
Director General

**Sistema Estatal de Evaluación**  
**Estado de Situación Financiera - Detallado - LDF**  
**Instituto Tecnológico Superior de Cajeme**  
**Al 31 de Diciembre de 2016 y al 30 de Junio de 2017 (b)**

ETCA-I-02

TRIMESTRE: SEGUNDO

Concepto (c)	2017	31 de diciembre de 2015	Concepto (c)	2017	31 de diciembre de 2016
<b>ACTIVO</b>			<b>PASIVO</b>		
<b>Activo Circulante</b>			<b>Activo Circulante</b>		
a. <b>Electivo y Equivalentes (a1+a2+a3+a4+a5+a6+a7)</b>	1,392,247.68	8,050,754.22	a. <b>Cuentas por Pagar a Corto Plazo (a1+a2+a3+a4+a5+a6+a7)</b>	61,987,146.24	57,414,738.30
a1) Efectivo	6,000.00	6,000.00	a1) Servicios Personales por Pagar a Corto Plazo	1,980.89	855,017.47
a2) Bancos/Tesorería	1,324,521.69	6,221,773.77	a2) Proveedores por Pagar a Corto Plazo	738,476.65	183,541.04
a3) Bancos/Depositos y Otros			a3) Contratistas por Obras Públicas por Pagar a Corto Plazo		
a4) Inversiones Temporales (Hasta 3 meses)			a4) Participaciones y Aportaciones por Pagar a Corto Plazo		
a5) Fondos con Alocación Específica			a5) Transferencias Otorgadas por Pagar a Corto Plazo		
a6) Depósitos de Fondos de Tercezo en Garantía y/o Administrables	60,725.99	1,822,980.46	a6) Intereses, Comisiones y Otros Gastos de la Deuda Pública por Pagar a Corto Plazo		
a7) Otros Electivos y Equivalentes			a7) Retenciones y Contribuciones por Pagar a Corto Plazo	45,138,750.42	44,604,078.72
b. <b>Derechos a Recibir Efectivo o Equivalentes (b1+b2+b3+b4+b5+b6+b7)</b>	7,536,176.53	1,634,477.44	a8) Devoluciones de la Ley de Ingresos por Pagar a Corto Plazo		
b1) Inversiones Financieras de Corto Plazo			a9) Otras Cuentas por Pagar a Corto Plazo		
b2) Cuentas por Cobrar a Corto Plazo	1,722,689.00	1,575,978.50	b. <b>Documentos por Pagar a Corto Plazo (b1+b2+b3)</b>		
b3) Deudores Diversos por Cobrar a Corto Plazo	5,762,554.53	29,374.87	b1) Documentos Comerciales por Pagar a Corto Plazo		
b4) Ingresos por Recuperar a Corto Plazo	40,932.90	49,124.07	b2) Documentos con Contratistas por Obras Públicas por Pagar a Corto Plazo		
b5) Deudores por Anticipos de la Tesorería a Corto Plazo			b3) Otros Documentos por Pagar a Corto Plazo		
b6) Préstamos Otorgados a Corto Plazo			c. <b>Porción a Corto Plazo de la Deuda Pública a Largo Plazo (c1+c2)</b>		
b7) Otros Derechos a Recibir Efectivo o Equivalentes a Corto Plazo			c1) Porción a Corto Plazo de la Deuda Pública		
c. <b>Derechos a Recibir Bienes o Servicios (c1+c2+c3+c4+c5)</b>			c2) Porción a Corto Plazo de Anejoamiento Financiero	16,106,892.28	11,822,101.07
c1) Anticipo a Proveedores por Adquisición de Bienes y Prestación de Servicios a Corto Plazo			d. <b>Títulos y Valores a Corto Plazo</b>		
c2) Anticipo a Proveedores por Adquisición de Bienes Inmuebles y Muebles a Corto Plazo			e. <b>Pasivos Diferidos a Corto Plazo (e1+e2+e3)</b>		
c3) Anticipo a Proveedores por Adquisición de Bienes Intangibles a Corto Plazo			e1) Ingresos Cobrados por Adelantado a Corto Plazo		
c4) Anticipo a Contratistas por Obras Públicas a Corto Plazo			e2) Intereses Cobrados por Adelantado a Corto Plazo		
c5) Otros Derechos a Recibir Bienes o Servicios a Corto Plazo			e3) Otros Pasivos Diferidos a Corto Plazo		
d. <b>Inventarios (d1+d2+d3+d4+d5)</b>			f. <b>Fondos y Bienes de Terceros en Garantía y/o Administración a Corto Plazo (f1+f2+f3+f4+f5+f6)</b>		
d1) Inventario de Mercancías para Venta			f1) Fondos en Garantía a Corto Plazo		
d2) Inventario de Mercancías Terminadas			f2) Fondos en Administración a Corto Plazo		
d3) Inventario de Mercancías en Proceso de Elaboración			f3) Fondos Contingentes a Corto Plazo		
d4) Inventario de Materiales Primas, Materiales y Suministros para Producción			f4) Fondos de Fideicomisos, Mandatos y Contratos Análogos a Corto Plazo		
d5) Bienes en Talento			f5) Otros Fondos de Terceros en Garantía y/o Administrables a Corto Plazo		
e. <b>Atracciones</b>			f6) Valores y Bienes en Garantía a Corto Plazo		



<b>f. Estimación por Pérdida o Deterioro de Activos Circulantes (f-H+I2)</b> f1) Estimaciones para Cuantías Incobrables por Derechos a Recibir Efectivo o Equivalentes f2) Estimación por Deterioro de Inventarios f3) Otros Activos Circulantes (g-g1+g2+g3+g4)	8,818,623.91	9,765,231.67	<b>g. Provisiones a Corto Plazo (g-g1+g2+g3)</b> g1) Provisión para Demandas y Juicios a Corto Plazo g2) Provisión para Contingencias a Corto Plazo g3) Otras Provisiones a Corto Plazo h. Otros Pasivos a Corto Plazo (h-h1+h2+h3)	91,987,140.24	57,474,738.30
g4) Bienes en Garantía (excluye depósitos de fondos) g5) Bienes en Garantía (excluye depósitos de fondos) g6) Bienes Derivados de Embargos, Decomisos, Aseguramientos y Decisión en Pago g7) Adquisición con Fondos de Terceros <b>IA. Total de Activos Circulantes (IA = a + b + c + d + e + f + g)</b>	155,563.70 73,857,836.94 59,478,788.12 429,761.10 31,129,752.93	295,583.61 73,857,836.94 59,369,577.47 429,761.10 6,025,156.67	<b>IA. Total de Pasivos Circulantes (IA = a + b + c + d + e + f + g + h)</b> <b>Pasivo No Circulante</b> a. Cuentas por Pagar a Largo Plazo b. Documentos por Pagar a Largo Plazo c. Deuda Pública a Largo Plazo d. Pasivos Diferidos a Largo Plazo e. Fondos y Bienes de Terceros en Garantía y/o en Administración a Largo Plazo f. Provisiones a Largo Plazo <b>IB. Total de Pasivos No Circulantes (IB = a + b + c + d + e + f)</b>	61,567,146.24 109,251,624.58 25,675,174.72 80,576,449.89 56,528,114.22 4,470,469.61 27,050,528.96 24,964,175.66	109,251,624.58 25,675,174.72 80,576,449.89 56,528,114.22 4,470,469.61 27,050,528.96 24,964,175.66
<b>II. Total del Activo (I = IA + IB)</b>	102,780,226.99 111,710,850.60	126,927,802.26 136,632,833.93	<b>II. Total del Pasivo (II = IA + IB)</b> <b>HACIENDA PÚBLICA/PATRIMONIO</b> <b>IIA. Hacienda Pública/Patrimonio Contribuido (IIA = a+b+c)</b> a. Aportaciones b. Donaciones de Capital c. Actualización de la Hacienda Pública/Patrimonio <b>IIIB. Hacienda Pública/Patrimonio Generado (IIIB = a + b + c + d + e)</b> a. Resultados del Ejercicio (Acumulados) b. Resultados de Ejercicios Anteriores c. Reservas d. Reservas e. Rectificaciones de Resultados de Ejercicios Anteriores <b>IIIC. Exceso o Insuficiencia en la Actualización de la Hacienda Pública/Patrimonio (IIIC = a+b)</b> a. Resultado por Provisión Monetaria b. Resultado por Tenencia de Activos no Monetarios <b>II. Total Hacienda Pública/Patrimonio (II = IIA + IIIB + IIIC)</b>	49,723,510.36 111,710,850.60	27,093,528.95 2,961,470.64 24,532,058.11 79,156,095.83 136,632,833.93
<b>IV. Total del Pasivo y Hacienda Pública/Patrimonio (IV = II+III)</b>					

  
 Ing. Mario Alejandro Gutierrez De Vore  
 Subdirección de Servicios Administrativos

  
 Lic. Gabriel Baldenegro Patrón  
 Director General

Sistema Estatal de Evaluación  
Estado de Actividades  
Instituto Tecnológico Superior de Cajeme  
Del 01 de Enero al 30 de Junio de 2017  
(PES08)

ETCA-03

TRIMESTRE: SEGUNDO

	JUNIO 2017	JUNIO 2016
<b>INGRESOS Y OTROS BENEFICIOS</b>		
<b>Ingresos de la Gestión:</b>	12,410,815.00	11,297,108.71
Impuestos	-	-
Cuentas y Aportaciones de Seguridad Social	-	-
Contribuciones de Mejoras	-	-
Derechos	-	-
Productos de Tipo Corriente <sup>1</sup>	-	-
Aprovechamientos de Tipo Corriente	-	-
Ingresos por Venta de Bienes y Servicios	12,410,815.00	11,297,108.71
Ingresos no Comprendidos en las Fracciones de la Ley de Ingresos Causados en Ejercicios Fiscales Anteriores Pendientes de Liquidación o Pago	-	-
<b>Participaciones, Aportaciones, Transferencias, Asignaciones, Subsidios y Otras Ayudas</b>	35,231,578.00	38,961,823.87
Participaciones y Aportaciones	-	-
Transferencia, Asignaciones, Subsidios y Otras Ayudas	35,231,578.00	38,961,823.87
<b>Otros Ingresos y Beneficios</b>	33,283.39	162,411.30
Ingresos Financieros	-	104,158.00
Incremento por Variación de Inventarios	-	-
Disminución del Exceso de Estimaciones por Pérdida o Deterioro u Obsolescencia	-	-
Disminución del Exceso de Provisiones	-	-
Otros Ingresos y Beneficios Varios	33,283.39	58,255.30
<b>Total de Ingresos y Otros Beneficios</b>	48,675,696.39	50,421,344.88
<b>GASTOS Y OTRAS PÉRDIDAS</b>		
<b>Gastos de Funcionamiento</b>	51,875,316.00	47,004,269.73
Servicios Personales	41,007,807.01	38,879,319.47
Materiales y Suministros	2,060,232.30	1,704,709.17
Servicios Generales	8,587,270.69	6,420,211.09
<b>Transferencia, Asignaciones, Subsidios y Otras Ayudas</b>	1,470,780.00	1,845,984.24
Transferencias Internas y Asignaciones al Sector Público	-	-
Transferencias al Resto del Sector Público	-	-
Subsidios y Subvenciones	198,920.00	346,275.74
Ayudas Sociales	1,271,860.00	1,299,688.50
Pensiones y Jubilaciones	-	-
Transferencias a Fideicomisos, Mandatos y Contratos Análogos	-	-
Transferencias a la Seguridad Social	-	-
Donativos	-	-
Transferencias al Exterio	-	-
<b>Participaciones y Aportaciones</b>		
Participaciones	-	-
Aportaciones	-	-
Convenios	-	-
<b>Intereses, Comisiones y Otros Gastos de la Deuda Pública</b>		
Intereses de la Deuda Pública	-	-
Comisiones de la Deuda Pública	-	-
Gastos de la Deuda Pública	-	-
Costo por Coberturas	-	-
Apoyos Financieros	-	-
<b>Otros Gastos y Pérdidas Extraordinarias</b>		
Estimaciones, Depreciaciones, Deterioros, Obsolescencia y Avaloraciones	-	-
Provisiones	-	-
Disminución de Inventarios	-	-
Aumento por Insuficiencia de Estimaciones por Pérdida o Deterioro y Obsolescencia	-	-
Aumento por Insuficiencia de Provisiones	-	-
Otros Gastos	-	-
<b>Inversión Pública</b>		
Inversión Pública no Capitalizable	-	-
<b>Total de Gastos y Otras Pérdidas</b>	53,146,096.00	48,650,253.97
<b>Resultados del Ejercicio (Ahorro/Desahorro)</b>	4,470,409.61	1,771,090.91

Bajo protesta de decir verdad declaro que los datos financieros y sus Netos, son razonablemente correctos y son responsabilidad del emisor

Ing. Mario Alejandro Gutiérrez De Voré  
Subdirección de Servicios Administrativos

M.C. Gabriel Balderas Patrón  
Director General



**Sistema Estatal de Evaluación**  
**Estado de Variación en la Hacienda Pública**  
**Instituto Tecnológico Superior de Cajeme**  
**Del 01 de Enero al 30 de Junio de 2017**  
(PESOS)

ETCA-I-04

TRIMESTRE: SEGUNDO

Concepto	Hacienda Pública / Patrimonio Contribuido	Hacienda Pública / Patrimonio Generado de Ejercicio Anteriores	Hacienda Pública / Patrimonio Generado del Ejercicio	Ajustes por Cambios de Valor	Total
<b>Rectificaciones de Resultados de Ejercicios Anteriores</b>			-24,964,175.66		-24,964,175.66
<b>Patrimonio Neto Inicial Ajustado del Ejercicio</b>	106,251,624.58	0.00	0.00	0.00	106,251,624.58
Aportaciones	25,675,174.72				25,675,174.72
Donaciones de Capital	80,576,449.86				80,576,449.86
Actualización de la Hacienda Pública/Patrimonio					
<b>Variaciones de la Hacienda Pública / Patrimonio Neto del Ejercicio</b>	0.00	-24,532,058.11	-2,561,470.84	0.00	-27,093,528.96
Resultados del Ejercicio (Ahorro/Desahorro)			-2,561,470.84		-2,561,470.84
Resultados de Ejercicios Anteriores		-24,532,058.11			-24,532,058.11
Revalúos					
Reservas					
<b>Hacienda Pública / Patrimonio Neto Final del Ejercicio 2016</b>	106,251,624.58	-24,532,058.11	-2,561,470.84	0.00	79,158,095.63
<b>Cambios en la Hacienda Pública / Patrimonio Neto del Ejercicio 2016</b>	0.00	0.00	0.00	0.00	0.00
Aportaciones					0.00
Donaciones de Capital					
Actualización de la Hacienda Pública/Patrimonio					
<b>Variaciones de la Hacienda Pública / Patrimonio Neto del Ejercicio</b>	0.00	-2,561,470.84	-4,470,409.61	0.00	-7,031,880.45
Resultados del Ejercicio (Ahorro/Desahorro)			-4,470,409.61		-4,470,409.61
Resultados de Ejercicio Anterior		-2,561,470.84			-2,561,470.84
Revalúos					
Reservas					
<b>Saldo Neto en la Hacienda Pública / Patrimonio 2017</b>	106,251,624.58	-27,093,528.96	-29,434,585.27	0.00	49,723,510.36

Bajo protesta de decir verdad declaramos que los Estados Financieros y sus notas, son razonablemente correctos y son responsabilidad del emisor.

Ing. Mario Alejandro Gutiérrez De Vore  
Subdirección de Servicios Administrativos

Lic. Gabriel Benenebro Patrón  
Director General

Sistema Estatal de Evaluación  
 Estado de Cambios en la Situación Financiera  
 Instituto Tecnológico Superior de Cajeme  
 Del 01 de Enero al 30 de Junio de 2017  
 (PESOS)

ETCA-I-05

TRIMESTRE: SEGUNDO

	Origen	Aplicación
<b>Activo</b>	-31,903,093.07	6,980,909.74
<b>Activo Circulante</b>	-6,658,507.15	5,871,699.09
Efectivo y Equivalentes	-6,658,507.15	
Derechos a Recibir Efectivo o Equivalentes		5,871,699.09
Derechos a Recibir Bienes o Servicios		
Inventario		
Almacenes		
Estimación por Pérdida o Deterioro de Activos Circulantes		
Otros Activos Circulantes		
<b>Activo No Circulante</b>	-25,244,585.92	1,109,210.65
Inversiones Financieras a Largo Plazo	-139,999.80	
Derechos a Recibir Efectivo o Equivalentes a Largo Plazo		
Bienes Inmuebles, Infraestructura y Construcciones en Proceso		
Bienes Muebles		1,109,210.65
Activos Intangibles		
Degradación, Deterioro y Amortización Acumulada de Bienes	-25,104,596.06	
Activos Diferidos		
Estimación por Pérdida o Deterioro de Activos no Circulantes		
Otros Activos no Circulantes		
<b>Pasivo</b>	4,512,401.94	0.00
<b>Pasivo Circulante</b>	4,512,401.94	0.00
Cuentas por Pagar a Corto Plazo	4,512,401.94	0.00
Documentos por Pagar a Corto Plazo		
Percepción a Corto Plazo de la Deuda Pública a Largo Plazo		
Títulos y Valores a Corto Plazo		
Pasivos Diferidos a Corto Plazo		
Fondos y Bienes de Terceros en Garantía y/o Administración a Corto Plazo		
Provisiones a Corto Plazo		
Otros Pasivos a Corto Plazo		
<b>Pasivo No Circulante</b>	0.00	0.00
Cuentas por Pagar a Largo Plazo		
Documentos por Pagar a Largo Plazo		
Deuda Pública a Largo Plazo		
Pasivos Diferidos a Largo Plazo		
Fondos y Bienes de Terceros en Garantía y/o en Administración a Largo Plazo		
Provisiones a Largo Plazo		
<b>HACIENDA PÚBLICA/PATRIMONIO</b>	0.00	-29,434,585.27
<b>Hacienda Pública/Patrimonio Contribuido</b>	0.00	0.00
Aportaciones		
Donaciones de Capital		
Actualización de la Hacienda Pública/Patrimonio		
<b>Hacienda Pública/Patrimonio Generado</b>	0.00	-29,434,585.27
Resultados del Ejercicio (Ajeno/ Desahorro)		-4,470,409.61
Resultados de Ejercicios Anteriores		-24,964,175.66
Revolúcos		
Reservas		
Rectificaciones de Resultados de Ejercicios Anteriores		
<b>Excesos o Insuficiencia en la Actualización de la Hacienda Pública/Patrimonio</b>	0.00	0.00
Resultado por Posición Monetaria		
Resultado por Tenencia de Activos no Monetarios		

Bajo protesta de decir verdad declaro que los Estados Financieros y sus Notas, son razonablemente correctos y son responsabilidad del emisor

Ing. Mario Alejandro Gutiérrez De Vore  
 Subdirección de Servicios Administrativos

Lic. Gabriel Baldeoberto Patrón  
 Director General

**Sistema Estatal de Evaluación**  
**Estado de Flujos de Efectivo**  
**Instituto Tecnológico Superior de Cajeme**  
 Al 30 de Junio de 2017  
 (PESOS)

ETCA-I-06

**TRIMESTRE: SEGUNDO**

Concepto	2017	2016
<b>Flujos de Efectivo de las Actividades de Operación</b>		
<b>Origen</b>	<b>48,675,680.39</b>	<b>50,421,344.88</b>
Impuestos		
Cuotas y Aportaciones de Seguridad Social		
Contribuciones de mejoras		
Derechos		
Productos de Tipo Corriente		
Aprovechamientos de Tipo Corriente		
Ingresos por Venta de Bienes y Servicios	12,410,819.00	11,297,109.71
Ingresos no Comprendidos en las Fracciones de la Ley de Ingresos Causados en Ejercicios Fiscales Anteriores		
Pendientes de Liquidación o Pago		
Participaciones y Aportaciones		
Transferencias, Asignaciones y Subsidios y Otras Ayudas	36,231,578.00	38,961,823.87
Otros Orígenes de Operación	33,283.39	162,411.30
<b>Aplicación</b>	<b>53,146,090.00</b>	<b>48,650,253.97</b>
Servicios Personales	41,007,807.01	38,879,319.47
Materiales y Suministros	2,080,232.30	1,704,759.17
Servicios Generales	8,587,270.69	6,420,211.09
Transferencias Internas y Asignaciones al Sector Público		
Transferencias al resto del Sector Público		
Subsidios y Subvenciones	198,920.00	346,275.74
Ayudas Sociales	1,271,860.00	1,299,688.50
Pensiones y Jubilaciones		
Transferencias a Fidelcomisos, Mandatos y Contratos Análogos		
Transferencias a la Seguridad Social		
Donativos	0.00	0.00
Transferencias al Exterior		
Participaciones		
Aportaciones		
Convenios		
Otras Aplicaciones de Operación		
<b>Flujos Netos de Efectivo por Actividades de Operación</b>	<b>-4,470,409.61</b>	<b>1,771,090.91</b>
<b>Flujos de Efectivo de las Actividades de Inversión</b>		
<b>Origen</b>	<b>0.00</b>	<b>0.00</b>
Bienes Inmuebles, Infraestructura y Construcciones en Proceso		
Bienes Muebles		
Otros Orígenes de Inversión		
<b>Aplicación</b>	<b>1,109,210.65</b>	<b>840,482.33</b>
Bienes Inmuebles, Infraestructura y Construcciones en Proceso	0.00	0.00
Bienes Muebles	1,109,210.65	832,435.05
Otras Aplicaciones de Inversión	0.00	8,047.27
<b>Flujos Netos de Efectivo por Actividades de Inversión</b>	<b>-1,109,210.65</b>	<b>-840,482.33</b>
<b>Flujo de Efectivo de las Actividades de Financiamiento</b>		
<b>Origen</b>	<b>-20,451,773.72</b>	<b>615,900.12</b>
Endeudamiento Neto		
Interno	-20,451,773.72	615,900.12
Externo		
Otros Orígenes de Financiamiento		
<b>Aplicación</b>	<b>-19,372,886.83</b>	<b>5,440,915.53</b>
Servicios de la Deuda		
Interno	-19,372,886.83	5,440,915.53
Externo		
Otras Aplicaciones de Financiamiento		
<b>Flujos netos de Efectivo por Actividades de Financiamiento</b>	<b>-1,078,886.89</b>	<b>-4,825,015.41</b>
<b>Incremento/Disminución Neta en el Efectivo y Equivalentes al Efectivo</b>	<b>-6,658,507.15</b>	<b>-3,894,406.83</b>
<b>Efectivo y Equivalentes al Efectivo al Inicio del Ejercicio</b>	<b>8,050,754.23</b>	<b>6,375,160.07</b>
<b>Efectivo y Equivalentes al Efectivo al Final del Ejercicio</b>	<b>1,392,247.08</b>	<b>2,480,753.24</b>

Bajo protesta de decir verdad declaramos que los Estados Financieros y sus Notas, son razonablemente correctos y son responsabilidad del emisor.

\_\_\_\_\_  
 Ing. Mario Alejandro Gutierrez De Vore  
 Subdirección de Servicios Administrativos

\_\_\_\_\_  
 Lic. Gabriel Baldenebro Patrón  
 Director General

**Sistema Estatal de Evaluación**  
**Estado Analítico del Activo**  
**Instituto Tecnológico Superior de Cajeme**  
 Del 01 de Enero al 30 de Junio de 2017

ETCA-I-07

(PESOS)

TRIMESTRE: **SEGUNDO**

Concepto	Saldo Inicial 1	Cargos del Periodo 2	Abonos del Periodo 3	Saldo Final 4 (1+2-3)	Variación del Periodo (4-1)
<b>ACTIVO</b>	136,632,833.93	115,948,401.60	140,870,584.93	111,710,650.60	-24,922,183.33
<b>Activo Circulante</b>	9,705,231.67	114,836,902.95	115,623,711.01	8,918,423.61	-786,808.06
Efectivo y Equivalentes	8,050,754.23	86,076,900.21	92,735,407.36	1,392,247.08	-6,658,507.15
Derechos a Recibir Efectivo o Equivalentes	1,654,477.44	28,760,002.74	22,888,303.65	7,526,176.53	5,871,699.09
Derechos a Recibir Bienes o Servicios				0.00	0.00
Inventarios				0.00	0.00
Almacenes				0.00	0.00
Estimación por Pérdida o Deterioro de Activos Circulantes				0.00	0.00
Otros Activos Circulantes				0.00	0.00
<b>Activo No Circulante</b>	126,927,602.26	1,111,498.65	25,246,873.92	102,792,226.99	-24,135,375.27
Inversiones Financieras a Largo Plazo	295,583.61	2,288.00	142,277.86	155,593.75	-139,989.86
Derechos a Recibir Efectivo o Equivalentes a Largo Plazo	0.00			0.00	0.00
Bienes Inmuebles, Infraestructura y Construcciones en Proceso	73,857,836.95			73,857,836.95	0.00
Bienes Muebles	58,369,577.47	1,109,210.65		59,478,788.12	1,109,210.65
Activos Intangibles	429,761.10			429,761.10	0.00
Depreciación, Deterioro y Amortización Acumulada de Bienes	-6,025,156.87		25,104,596.06	-31,129,752.93	-25,104,596.06
Activos Diferidos				0.00	0.00
Estimación por Pérdida o Deterioro de Activos no Circulantes				0.00	0.00
Otros Activos no Circulantes				0.00	0.00

Bajo protesta de decir verdad declaramos que los Estados Financieros y sus Notas, son razonablemente correctos y son responsabilidad del emisor

  
 Ing. Mario Alejandro Gutierrez De Vore  
 Subdirección de Servicios Administrativos

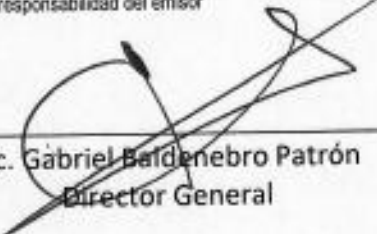
  
 Lic. Gabriel Baldenebro Patrón  
 Director General

Sistema Estatal de Evaluación  
 Estado Analítico de la Deuda y Otros Pasivos  
 Instituto Tecnológico Superior de Cajeme  
 Del 01 de Enero al 30 de Junio de 2017

ETCA-I-08

(PESOS)

TRIMESTRE: SEGUNDO

DENOMINACIÓN DE LAS DEUDAS	MONEDA DE CONTRATACIÓN	INSTITUCIÓN O PAÍS ACREEDOR	SALDO INICIAL DEL PERIODO	SALDO FINAL DEL PERIODO
<b>DEUDA PÚBLICA</b>				
<b>Corto Plazo</b>				
<b>Deuda Interna</b>			0.00	0.00
Instituciones de Crédito			0.00	0.00
Títulos y Valores				
Arrendamientos Financieros				
<b>Deuda Externa</b>			0.00	0.00
Organismos Financieros Internacionales			0.00	
Deuda Bilateral				
Títulos y Valores				
Arrendamientos Financieros				
<i>Subtotal Corto Plazo</i>			0.00	0.00
<b>Largo Plazo</b>				
<b>Deuda Interna</b>			0.00	0.00
Instituciones de Crédito				
Títulos y Valores				
Arrendamientos Financieros				
<b>Deuda Externa</b>			0.00	0.00
Organismos Financieros Internacionales				
Deuda Bilateral				
Títulos y Valores				
Arrendamientos Financieros				
<i>Subtotal Largo Plazo</i>			0.00	0.00
Otros Pasivos	Pesos	Mexico	57,474,738.30	61,987,140.24
<b>Total Deuda y Otros Pasivos</b>			<b>57,474,738.30</b>	<b>61,987,140.24</b>

Bajo protesta de decir verdad declaramos que los Estados Financieros y sus Notas, son razonablemente correctos y son responsabilidad del emisor.

  
 Ing. Mario Alejandro Gutierrez De Vore  
 Subdirección de Servicios Administrativos

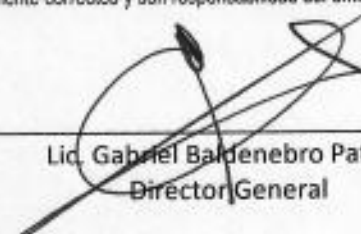
  
 Lic. Gabriel Baldenebro Patrón  
 Director General

Sistema Estatal de Evaluación  
Informe Analítico de la Deuda Pública y Otros Pasivos - LDF  
Instituto Tecnológico Superior de Cajeme  
Del 01 de Enero al 30 de Junio de 2017 (b)

TRIMESTRE: SEGUNDO

(PESOS)

Denominación de la Deuda Pública y Otros Pasivos (c)	Saldo al 31 de diciembre de 2016(d)	Disposiciones del Periodo (e)	Amonizaciones del Periodo (f)	Revaluaciones, Reclasificaciones y Otros Ajustes (g)	Saldo Final del Periodo (h) Incluye (h)	Pago de intereses del Periodo (i)	Pago de Comisiones y demás costos asociados durante el Periodo (j)
1. Deuda Pública (1=1+R)							
A. Corto Plazo (A=1+1a2+4d)							
a1) Instituciones de Crédito							
a2) Títulos y Valores							
a3) Arrendamientos Financieros							
B. Largo Plazo (B=1+1b2+1b3)							
b1) Instituciones de Crédito							
b2) Títulos y Valores							
b3) Arrendamientos Financieros							
2. Otros Pasivos	57,474,738.30				57,474,738.30		
3. Total de la Deuda Pública y Otros Pasivos (3=1+2)	57,474,738.30				57,474,738.30		
4. Deuda Contingente 1 (Informativo)							
A. Deuda Contingente 1							
B. Deuda Contingente 2							
C. Deuda Contingente XX							
5. Valor de Instrumentos Bono Cupón Cero 2 (Informativo)							
A. Instrumento Bono Cupón Cero 1							
B. Instrumento Bono Cupón Cero 2							
C. Instrumento Bono Cupón Cero XX							

Se refiere a cualquier financiamiento en fuente o garantía de pago definida, que sea asumida de manera solidaria o subsidiaria por las Entidades Federativas con sus Municipios, organismos descentralizados y empresas de participación estatal mayoritaria y fiduciarios, locales o municipales, y por los Municipios con sus respectivos organismos descentralizados y empresas de participación municipal mayoritaria.

Se refiere al valor del Bono Cupón Cero que respalda el pago de los créditos asociados al mismo (Aditivo).

Obligaciones a Corto Plazo (K)	Monto Contratado (l)	Plazo Pactado (m)	Tasa de Interés (n)	Comisiones y Costos Relacionados (o)	Tasa Efectiva (p)
6. Obligaciones a Corto Plazo (Informativo)					
A. Crédito 1					
B. Crédito 2					
C. Crédito XX					

Ing. Mario Alejandro Gutiérrez De Vore  
Subdirección de Servicios Administrativos

  
Lic. Gabriel Landenebro Patrón  
Director General



**Sistema Estatal de Evaluación**  
**Informe Analítico de Obligaciones Diferentes de Financiamientos – LDF**  
**Instituto Tecnológico Superior de Cajeme**  
**Del 01 de Enero al 30 de Junio de 2017 (b)**

TRIMESTRE: SEGUNDO

(PESOS)

Denominación de las Obligaciones Diferentes de Financiamiento (c)	Fecha del Contrato (d)	Fecha de inicio de operación del proyecto (e)	Fecha de vencimiento (f)	Monto de la Inversión pactado (g)	Plazo pactado (h)	Monto promedio mensual del pago de la contraprestación (i)	Monto promedio mensual del pago de la contraprestación correspondiente al pago de inversión (j)	Monto pagado de la inversión al 30 de Junio de 2017 (k)	Monto pagado de la inversión actualizado al 30 de Junio de 2017 (l)	Saldo pendiente por pagar de la inversión al 30 de Junio de 2017 (m - g - l)
<b>A. Asociaciones Públicas Privadas (APPs) (A+B+C+D)</b>										
a) SERVICIOS PERSONALES	01/01/2017	01/01/2017	31/12/2017	83,436,201.66	1 AÑO	34,850.66	6,950,516.62	21,419,061.64	416,235.97	61,987,140.24
b) PROVEEDORES	01/01/2017	01/01/2017	31/12/2017	10,917,577.53	1 AÑO	995,796.13	34,850.66	10,178,190.86	10,178,190.86	1,680.89
c) RETENCIONES Y CONTRIBUCIONES	01/01/2017	01/01/2017	31/12/2017	51,634,067.10	1 AÑO	4,302,840.59	995,796.13	6,495,296.68	6,495,296.68	739,476.65
d) OTRAS CUENTAS POR PAGAR	01/01/2017	01/01/2017	31/12/2017	28,436,329.39	1 AÑO	1,703,027.45	4,302,840.59	4,329,437.11	4,329,437.11	45,138,790.42
<b>B. Otros Instrumentos (B=A+B+C+D)</b>										
a) Otro Instrumento 1										
b) Otro Instrumento 2										
c) Otro Instrumento 3										
d) Otro Instrumento XX										
<b>C. Total de Obligaciones Diferentes de Financiamiento (C=A+B)</b>				83,436,201.66		6,950,516.62	6,950,516.62	21,419,061.64	21,419,061.64	61,987,140.24

Ing. Mario Alejandro Gutiérrez De Vore  
 Subdirección de Servicios Administrativos

Ing. Gabriel Baldamebro Patrón  
 Director General

Sistema Estatal de Evaluación  
Informe sobre Pasivos Contingentes  
Instituto Tecnológico Superior de Cajeme  
Al 30 de Junio de 2017  
(PESOS)

ETCA-I-11

TRIMESTRE: SEGUNDO

A Corto Plazo

NADA QUE INFORMAR EN ESTE APARTADO

A Mediano Plazo

NADA QUE INFORMAR EN ESTE  
APARTADO

INFORME SOBRE PASIVOS CONTINGENTES: Informar las obligaciones que tienen su origen en

hechos específicos e independientes del pasado que en el futuro pueden ocurrir o no, y de

acuerdo con lo que acontezca, desaparecen o se convierten en pasivos reales por ejemplo,

juicios, garantías, avales, costos de planes de pensiones, jubilaciones, etc.

A Largo Plazo

NADA QUE INFORMAR EN ESTE APARTADO

Bajo protesta de decir verdad declaramos que los Estados Financieros y sus Notas, son razonablemente correctos y son responsabilidad del emisor

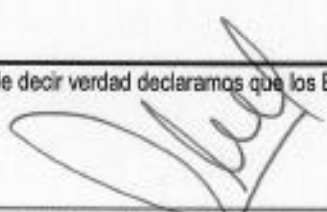
  
Ing. Mario Alejandro Gutierrez De Vore  
Subdirección de Servicios Administrativos

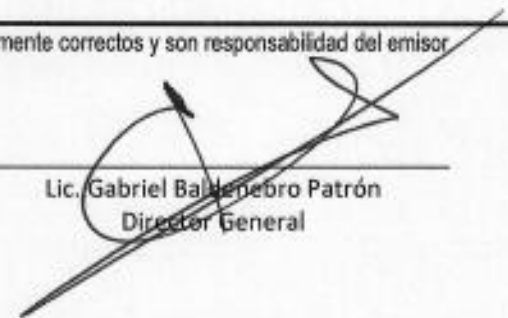
  
Lic. Gabriel Baldebro Patrón  
Director General

Al 30 de Junio de 2017

**NOTAS DE DESGLOCE****L-NOTAS AL ESTADO DE SITUACION FINANCIERA****ACTIVO****EFFECTIVO Y EQUIVALENTES****1.- Efectivo y Equivalente a Corto Plazo.**

CAJA	<u>\$ 6,000.00</u>
BBVA BANCOMER (PROPIOS)	87,267.90
BBVA BANCOMER (SUBSIDIO)	975,211.23
SANTANDER SERFIN	8,035.38
BANAMEX PROPIOS	12,888.85
BBVA BANCOMER (PROMEP)	100,251.13
BBVA BANCOMER (CONACYT)	156,000.00
BBVA BANCOMER (DGEST)	45,228.27
BANORTE (ALAMOS)	1,364.32
BANCOS E INVERSIONES	<u>\$ 1,386,247.08</u>
EFFECTIVO Y EQUIVALENTES	<u>\$ 1,392,247.08</u>

**DERECHOS A RECIBIR EFFECTIVO Y EQUIVALENTES, BIENES O SERVICIOS****2.- Contribuciones por Recuperar**

CREDITO AL SALARIO	40,932.90
CONTRIBUCIONES POR RECUPERAR	<u>\$ 40,932.90</u>

**3.-Cuentas por Cobrar.**

Al 30 de Junio de 2017 la cuenta de deudores diversos queda con un saldo de \$5,762,554.63 los cuales se integran de la siguiente manera:

Sistema Estatal de Evaluación  
Notas a los Estados Financieros  
Instituto Tecnológico Superior de Cajeme

TRIMESTRE: SEGUNDO DE 2017

Al 30 de Junio de 2017

DEUDOR	IMPORTE	PLAZO
MARCO ANTONIO BRAMBILLA	99.80	90 DIAS
ANA KAREN RODRIGUEZ OLEA	300.00	90 DIAS
BERNARDO MORALES CERVANTES	300.00	90 DIAS
IGNACIO URBALEJO RIOS	300.00	90 DIAS
DAVID QUINTANA LOYA	300.00	90 DIAS
MARIBEL ALVARADO VALDEZ	400.00	90 DIAS
HIRAM OMAR ROMERO MARQUEZ	525.72	90 DIAS
VIANEY ANAHI RAMOS ACOSTA	576.00	90 DIAS
ALONDRA ALEMAN GONZALEZ	750.00	90 DIAS
EMILIO HUGO JIMENEZ GUTIERREZ	800.00	90 DIAS
KAREN VALDEZ RUIZ	810.00	90 DIAS
MARCO ANTONIO MORALES BELTRAN	819.00	90 DIAS
ALMA BALDERAS LIMON	860.00	90 DIAS
JESUS ANTONIO LANDAVAZO	935.00	90 DIAS
ALBERTO RAMIREZ TREVIÑO	1,000.00	90 DIAS
CARLO ROSA	1,107.86	90 DIAS
SONIA BELTRAN ESPARZA	1,225.00	90 DIAS
CLAUDIA PAEZ MURRIETA	1,847.94	90 DIAS
INTEGRACION COMPUTACIONAL	1,937.20	90 DIAS
MARIA GUADALUPE CUEVAS	2,045.00	90 DIAS
LEOBARDO RODRIGUEZ CONTRERAS	2,290.00	90 DIAS
GERARDO GUEVARA MARTINEZ	2,938.65	90 DIAS
ALEJANDRO JACOBO CASTELO	3,290.00	90 DIAS
AXA SEGUROS	4,065.00	90 DIAS
VALERIA JAVALERA RINCON	17,274.93	90 DIAS
COMISION FEDERAL DE ELECTRICIDAD	22,293.00	90 DIAS
FERNANDO ORDUÑA	49,860.53	90 DIAS
SUBSIDIO FEDERAL	5,643,604.00	90 DIAS

En cuentas de orden se refleja un adeudo por parte del Gobierno del Estado de Sonora por la cantidad de \$65,647,585.02 los cuales se integran de la siguiente manera:

Subsidio Estatal 2012	\$5,447,477.19
Subsidio Estatal 2013	\$13,260,355.28
Incremento Salarial 2013	\$788,091.00
Subsidio Estatal 2014	\$3,246,755.00
Peso s Peso 2014	\$4,496,777.00
Subsidio Estatal 2015	\$9,148,819.31
PIFIT Oferta Educativa	\$7,072,745.00
PIFIT Calidad	\$4,925,729.24
PIFIT PAC 2013	\$2,260,836.00
Edificio 8	\$15,000,000.00

En las cuentas por cobrar por inscripciones se refleja un saldo de \$1,722,689.00 correspondiente al adeudo del alumnado inscrito en el semestre Enero-Mayo de 2017.

**4.- BIENES MUEBLES, INMUEBLES E INTANGIBLES**

4.- Al 30 de Junio se tiene en Bienes inmuebles la cantidad de \$73,857,836.95 y una depreciación de \$25,104,596.06. Los bienes muebles cerraron con un importe de \$59,478,788.12 y una depreciación en el ejercicio por \$5,752,595.18 con respecto a los activos intangible cierra con un saldo de \$429,761.10 y una depreciación por \$272,561.69.

Al 30 de Junio de 2017

**PASIVO**

**CUENTAS Y DOCUMENTOS POR PAGAR**

**1.- Documentos por pagar a un vencimiento menor o igual a 365 días.**

1 AXA SGUROS, S.A. DE C.V.	290.23	16 MARIANA RODRIGUEZ GARCIA	7,202.59
2 AIDA LUZ LOPEZ ALVAREZ	294.35	17 QUIMICA ESPECIALIZADA	8,410.00
3 MARIA LAURA AMPARO CHAVEZ	754.00	18 LUIS PABLOS GALAVIZ(OPTICA)	8,700.00
4 JOSE ANGEL BUSTAMANTE	1,102.00	19 FLOMERIA Y FERRETERIA	9,278.84
5 ERIK RIVERA LOPEZ	1,102.58	20 MAYRA GABRIELA LOPEZ CASTRO	16,500.00
6 MAXRO CENTRO DE SOLUCIONES	1,276.00	21 ANABEL MEJIA CONTRERAS	18,523.76
7 FRANCISCO JAVIER MANJARREZ	1,995.20	22 JESUS ANTONIO CHAVEZ VELAZQUEZ	23,718.00
8 RUBEN ARELLANO MACIAS	2,285.20	23 OTITESCA	33,269.43
9 BENJAMIN PEÑUÑURI GONZALEZ	2,320.00	24 TELEFONOS DE MEXICO SA DE CV	52,033.72
10 COPIADORAS Y SOLUCIONES	2,394.99	25 ESTUDIOS PROFESIONALES DE SONORA	71,688.00
11 MARIA ELENA DURAN CRUZ	3,510.00	26 FLIN INDUSTRIAL	85,718.55
12 MANJARREZ IMPRESORES, S.A.	4,640.00	27 COMUNICACIONES LARSA	87,600.00
13 MARIA EUGENIA BARRIOS ROMAN	5,329.04	28 INTEGRACION COMP. DE SONORA	129,590.25
14 FRANCISCO JAVIER TORRES	5,756.01	29 GRUPO CLAPER SA DE C	148,382.15
15 ADRIAN MANJARREZ DIAZ	5,812.76		

**PROVEEDORES** **\$ 739,476.65**

1 BRUNO PABLOS LUGO	50.00
2 FRANCISCO LINARES ARMENTA	50.00
3 NORMA ALICIA VALENCIA CARDENAS	135.89
4 MARIA SALOME LARA MEJIA	165.00
5 BELINDA LAMADRID BOURS	330.00
6 OLGA MARGARITA ARAUX	1,250.00

1 10% RETENIDO (PAGADO)	16,147.42
2 10% RETENIDO (POR PAGAR)	2,970.02
3 I.S.P.T.	134,386.42
4 DESCUENTO ISSSTESON	44,985,286.56

**RETENCIONES Y CONTRIBUCIONES** **\$45,138,790.42**

**SERVICIOS PERSONALES** **\$ 1,980.89**

1 HIRAM ALVAREZ VELAZQUEZ	9.00
2 LUIS ALEJANDRO SALGUERO	15.41
3 GABRIEL BALDENEBRO PATRON	41.90
4 ERNESTO ALONSO CARLOS MARTIN	57.00
5 ELIZANDRO VALENEZUELA	66.41
6 EVELYN PEÑA ESCARCEGA	109.00
7 MARCELA OSUNA PEREZ	142.09
8 PAOLA GUADALUPE BISHIER	180.00
9 JOSE LINO NORIEGA PANDURO	230.00

10 CESAR LEONEL ZAZUETA	409.60
11 JUAN SALVADOR HERNANDEZ GOMEZ	451.57
12 LINEA MAGISTERIAL	1,763.24
13 SUTITESCA	8,544.88
14 CONAGUA	292,608.00
15 FOAH ITESCA	511,665.86
16 FOVI ITESCA	1,345,823.31
17 FOAH	2,517,348.64
18 FORE	11,427,426.37

**OTRAS CUENTAS POR PAGAR** **\$ 16,106,892.28**



**Sistema Estatal de Evaluación  
Notas a los Estados Financieros  
Instituto Tecnológico Superior de Cajeme**

TRIMESTRE: SEGUNDO DE 2017

Al 30 de Junio de 2017

**2.- NOTAS AL ESTADO DE ACTIVIDADES****1.-INGRESOS DE GESTION**

Durante el periodo Enero-Junio'2017 se registraron los siguientes ingresos:

	ENERO-JUNIO'17
Subsidio Federal	22,574,416.00
Subsidio Estatal	13,228,962.00
Ingresos Propios	12,410,819.00
Donativos	2,200.00
Proyectos(Cobre del mayo )	426,000.00
Otros Ingresos	33,283.39
<b>Total de Ingresos</b>	<b>\$ 48,675,680.39</b>

**2.- GASTOS Y OTRAS PÉRDIDAS**

Se aplicaron al 30 de Junio de 2017 \$53,146,090.00 de gastos de operación.

**3.- NOTAS AL ESTADO DE VARIACION EN LA HACIENDA PÚBLICA****MODIFICACIONES AL PATRIMONIO GENERADO**

Las modificaciones realizadas al patrimonio generado, fueron en la cuenta de resultados de ejercicios anteriores por la cantidad de -\$24,964,175.66 derivados de la depreciación del inmueble por recomendación en la auditoria del ejercicio 2016 y a la cancelación de adeudos por finiquitos.

**4.- ESTADO DE FLUJO DE EFECTIVO**

1.- Análisis del saldo inicial y final que figuran en el estado de flujo de efectivo.

	JUNIO'2017	JUNIO'2016
EFFECTIVO	6,000.00	6,000.00
EFFECTIVO EN BANCOS -TESORERIA	1,325,521.49	1,897,012.81
EFFECTIVO EN BANCOS -DEPENDENCIAS		
INVERSIONES TEMPORALES(HASTA 3 MESES)	60,725.59	577,740.43
FONDOS CON AFECTACION ESPECIFICA		
<b>TOTAL EFFECTIVO Y EQUIVALENTES</b>	<b>1,392,247.08</b>	<b>2,480,753.24</b>

Sistema Estatal de Evaluación  
Notas a los Estados Financieros  
Instituto Tecnológico Superior de Cajeme

TRIMESTRE: SEGUNDO DE 2017

Al 30 de Junio de 2017

## 2.- Detalle de las adquisiciones de bienes muebles e inmuebles

ADQUISICIONES DE BIENES MUEBLES E INMUEBLES ENERO-JUNIO'2017	
PROPIOS	
BIENES INFORMATICOS	308,337.31
EQUIPO DE COMUNICACIÓN	9,570.00
<b>TOTAL ENERO'17</b>	<b>\$ 317,907.31</b>
PROPIOS	
BIENES INFORMATICOS	2,499.80
EQUIPO DE COMUNICACIÓN	1,548.00
<b>TOTAL</b>	<b>\$ 4,047.80</b>
PROMEP 2016	
BIENES INFORMATICOS	46,885.00
EQUIPO Y APARATOS AUDIOVISUALES	6,190.00
<b>TOTAL</b>	<b>\$ 53,075.00</b>
<b>TOTAL FEBRERO'17</b>	<b>\$ 57,122.80</b>
PROPIOS	
MOBILIARIO	1,299.00
BIENES INFORMATICOS	95,289.94
EQUIPO Y APARATOS AUDIOVISUALES	50,808.00
EQUIPO DE COMUNICACIÓN	1,548.00
<b>TOTAL</b>	<b>\$ 148,944.94</b>
PROMEP 2016	
MUEBLES DE OFICINA Y EST.	9,864.21
<b>TOTAL</b>	<b>\$ 9,864.21</b>
<b>TOTAL MARZO'17</b>	<b>\$ 158,809.15</b>
PROPIOS	
BIENES INFORMATICOS	\$ 179,809.28
<b>TOTAL</b>	<b>\$ 179,809.28</b>
<b>TOTAL ABRIL'17</b>	<b>\$ 179,809.28</b>
PROPIOS	
BIENES INFORMATICOS	\$ 391,263.53
EQUIPO DE COMUNICACIÓN	\$ 2,656.40
<b>TOTAL</b>	<b>\$ 393,919.93</b>
<b>TOTAL MAYO'17</b>	<b>\$ 393,919.93</b>
PROPIOS	
MOB. Y EQP. P/ESCUELAS, LABORATORIOS	\$ 1,642.18
<b>TOTAL</b>	<b>\$ 1,642.18</b>
<b>TOTAL JUNIO'17</b>	<b>\$ 1,642.18</b>
<b>TOTAL ENERO-JUNIO'17</b>	<b>\$ 1,109,210.65</b>

3.- Conciliación de los flujos de efectivo netos de las actividades de operación.

**CONCILIACION DE LOS FLUJOS DE EFECTIVO**

	JUNIO 2017	JUNIO 2016
AHORRO /DESAHORRO ANTES DE RUBROS EXTRAORDINARIOS	-29,434,585.27	1,419,980.49
OBRA EN PROCESO		
MOVIMIENTOS DE PARTIDAS O RUBROS QUE NO		
( INCREMENTO ) DISMINUCION CTAS POR COBRAR	-5,879,890.26	-5,930,259.87
( INCREMENTO ) DISMINUCION PAGOS ANTICIPADOS	8,191.17	27,306.46
INCREMENTO (DISMINUCION) CTAS POR PAGAR	4,512,401.94	967,010.54
<b>INVERSION</b>		
FIDEICOMISO	-139,989.86	- 462,037.88
BIENES INMUEBLES		
DEPRECIACION	-25,104,596.06	
MOBILIARIO Y EQUIPO	1,109,210.65	832,435.06
BIENES INTANGIBLES		8,047.27
AUMENTO ( DISMINUCION ) DE EFECTIVO	- 6,658,507.15	- 3,894,406.83
EFECTIVO AL INICIAR EL PERIODO	8,050,754.23	6,375,160.07
<b>EFECTIVO AL FINALIZAR EL PERIODO</b>	<b>1,392,247.08</b>	<b>2,480,753.24</b>

**NOTAS DE MEMORIA**

**CUENTAS DE INGRESOS:**

Catálogo	IMPORTE
LEY DE INGRESOS DEVENGADO	47,370,537.00
LEY DE INGRESOS RECAUDADO	40,857,650.50

Al 30 de Junio de 2017 en cuentas de orden se reflejan ingresos pendientes de recaudar por la cantidad de \$65,647,585.02 los cuales corresponden a los siguientes conceptos:

<b>Gobierno del Estado de Sonora</b>	<b>\$65,647,585.02</b>
Subsidio Estatal 2012	5,447,477.19
Subsidio Estatal 2013	13,260,355.28
Incremento Salarial 2013	788,091.00
Subsidio Estatal 2014	3,246,755.00
Peso a Peso 2014	4,496,777.00
Subsidio Estatal 2015	9,148,819.31
PIFIT (Oferta Educativa)	7,072,745.00
PIFIT (Apoyo Calidad)	4,925,729.24
PIFIT (Apoyo Calidad) 2013	2,260,836.00
Edificio 8	15,000,000.00

#### CUENTAS DE EGRESOS

Catálogo	IMPORTE
PRESUPUESTO EGRESOS COMPROMETIDO	54,255,300.65
PRESUPUESTO EGRESOS DEVENGADO	54,255,300.65
PRESUPUESTO EGRESOS EJERCIDO	53,379,653.22
PRESUPUESTO EGRESOS PAGADO	53,373,413.16

### NOTAS ADMINISTRATIVAS

#### 1. Introducción.

El objetivo del presente documento es la revelación del contexto y de los aspectos económicos-financieros más relevantes que influyeron en las decisiones del período, y que deberán ser considerados en la elaboración de los estados financieros para la mayor comprensión de los mismos y sus particularidades.

Aquí se informa y explica la respuesta del gobierno a las condiciones relacionadas con la información financiera de cada período de gestión; además, de exponer aquellas políticas que podrían afectar la toma de decisiones en periodos posteriores.

#### 2. Panorama Económico y Financiero.

El Instituto Tecnológico Superior de Cajeme, ha estado operando en condiciones financieras complicadas ya que no recibió desde el ejercicio 2012 al 2015 el presupuesto total autorizado por parte del Gobierno Estatal, lo que lo ha colocado en una situación de endeudamiento principalmente con el ISSSTESON, punto que ha sido causa de Observaciones por los órganos fiscalizadores y demandas al respecto.

### 3. Autorización e Historia.

a) Fecha de creación de ente: 25 de Noviembre de 1996

b) Principales cambios en su estructura

#### ORGANIGRAMA ANTERIOR

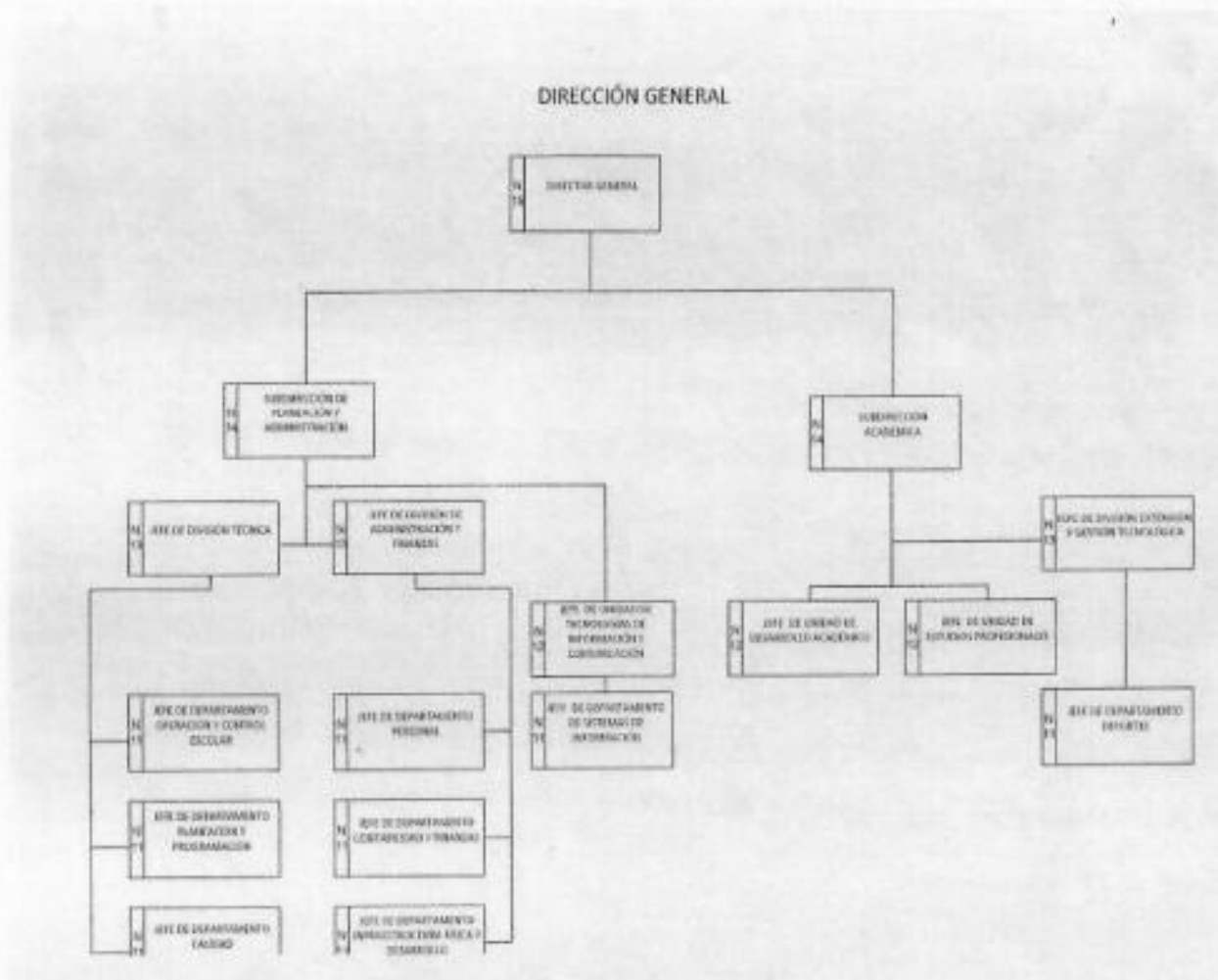

**ORGANIGRAMA ACTUAL**

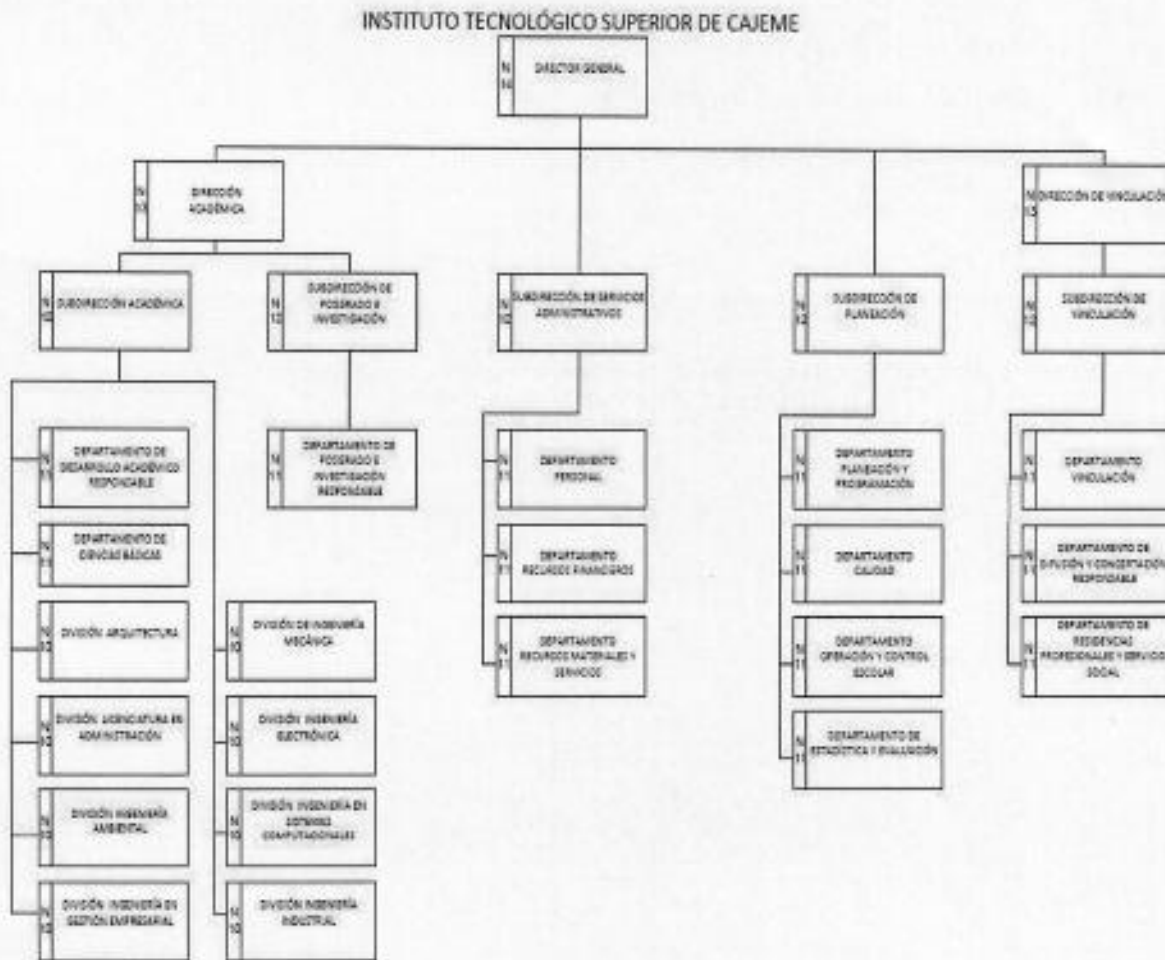

**4. Organización y Objeto Social.**

a) Objeto Social: La formación integral de individuos críticos y autorregulados; con conciencia social y nacionalista; para convertirse en profesionales de alta calidad académica y moral.

Contribuir a la generación del conocimiento a través de la docencia, la investigación y la extensión.

Garantizar las condiciones y oportunidades para el desarrollo y la superación constante de su personal

b) Principal Actividad: Educación

c) Ejercicio Fiscal: 2017

d) Régimen jurídico: No Contribuyente

e) Consideraciones fiscales del ente: El Instituto tiene la única obligación de retener y enterar las retenciones a empleados y por servicios profesionales.



f) Estructura Organizacional Básica:



g) Fideicomisos mandatos y análogos de los cuales es fideicomitente o fideicomisario:

- 1) SEP PRODEP ITSCAJEME
- 2) SEP PRODEP 2015
- 3) SEP PRODEP 2016

5. Bases de Preparación de los Estados Financieros.

- 1) SUSTANCIA ECONOMICA
- 2) ENTES PUBLICOS
- 3) EXISTENCIA PERMANENTE
- 4) REVELACION SUFICIENTE
- 5) IMPORTANCIA RELATIVA
- 6) REGISTRO E INTEGRACION PRESUPUESTARIA
- 7) CONSOLIDACION DE LA INFORMACION FINANCIERA
- 8) DEVENGO CONTABLE
- 9) VALUACION
- 10) DUALIDAD ECONOMICA
- 11) CONSISTENCIA

\*Manual de Contabilidad Gubernamental CONAC

6. Políticas de Contabilidad Significativas.

Procedimientos de Solicitud de Recursos del Manual de Procedimientos PDA20

Procedimiento comprobación de los Recursos del Manual de Procedimientos PDA21

Cancelación de cheques por antigüedad

Los pagos superiores a \$2,000.00 solo se otorgan a nombre del proveedor.

Obligaciones Laborales:

Se hace de su conocimiento que los Egresos del Instituto se registran en el ejercicio en el que incurren, debido a la insuficiencia presupuestal se estaría incrementando un resultado de cada Ejercicio, de naturaleza Desfavorable, así mismo se informa que no es este Instituto quien pensiona a sus trabajadores.

Al 30 de Junio de 2017

TRIMESTRE: SEGUNDO DE 2017

---

7. Posición en Moneda Extranjera y Protección por Riesgo Cambiario.

NO APLICA

8. Reporte Analítico del Activo.

a) Vida útil o porcentajes de depreciación.

**Sistema Estatal de Evaluación  
Notas a los Estados Financieros  
Instituto Tecnológico Superior de Cajeme**

TRIMESTRE: SEGUNDO DE 2017

Al 30 de Junio de 2017

Concepto	Años de vida útil	% de depreciación anual
<b>BIENES INMUEBLES, INFRAESTRUCTURA Y CONSTRUCCIONES EN PROCESO</b>		
Viviendas	50	2
Edificios No Habitacionales	30	3.3
Infraestructura	25	4
Otros Bienes Inmuebles	20	5
<b>BIENES MUEBLES</b>		
<b>Mobiliario y Equipo de Administración</b>		
Muebles de Oficina y Estantería	10	10
Muebles, Excepto De Oficina Y Estantería	10	10
Equipo de Cómputo y de Tecnologías de la Información	3	33.3
Otros Mobiliarios y Equipos de Administración	10	10
<b>Mobiliario y Equipo Educativo y Recreativo</b>		
Equipos y Aparatos Audiovisuales	3	33.3
Aparatos Deportivos	5	20
Cámaras Fotográficas y de Video	3	33.3
Otro Mobiliario y Equipo Educativo y Recreativo	5	20
<b>Equipo e Instrumental Médico y de Laboratorio</b>		
Equipo Médico y de Laboratorio	5	20
Instrumental Médico y de Laboratorio	5	20
<b>Equipo de Transporte</b>		
Automóviles y Equipo Terrestre	5	20
Carrocerías y Remolques	5	20
Equipo Aeroespacial	5	20
Equipo Ferroviario	5	20
Embarcaciones	5	20
Otros Equipos de Transporte	5	20
Equipo de Defensa y Seguridad <sup>1</sup>	*	*
<b>Maquinaria, Otros Equipos y Herramientas</b>		
Maquinaria y Equipo Agropecuario	10	10
Maquinaria y Equipo Industrial	10	10
Maquinaria y Equipo de Construcción Industrial y Comercial	10	10
Equipo de Comunicación y Telecomunicación	10	10
Equipos de Generación Eléctrica, Aparatos y Accesorios Eléctricos	10	10
Herramientas y Máquinas-Herramienta	10	10
Otros Equipos	10	10
<b>Activos Biológicos</b>		
Bovinos	5	20
Porcinos	5	20
Aves	5	20
Ovinos y Caprinos	5	20
Peces y Acuicultura	5	20
Equinos	5	20
Especies Menores y de Zoológico	5	20
Arboles y Plantas	5	20
Otros Activos Biológicos	5	20

- 
8. Reporte Analítico del Activo.  
b) Reporte Analítico del Activo:

Al 30 de Junio de 2017

Sistema Estatal de Evaluación  
Estado Analítico del Activo  
Instituto Tecnológico Superior de Cajeme  
Del 01 de Enero al 30 de Junio de 2017

ETCA-I-07

(PESOS)

TRIMESTRE: SEGUNDO

Concepto	Saldo Inicial 1	Cargos del Periodo 2	Abonos del Periodo 3	Saldo Final 4 (1+2-3)	Variación del Periodo (4-1)
<b>ACTIVO</b>	136,632,833.93	115,948,401.60	140,870,584.93	111,710,650.60	-24,922,183.33
<b>Activo Circulante</b>	9,705,231.67	114,836,902.95	115,623,711.01	8,918,423.61	-786,808.06
Efectivo y Equivalentes	8,050,754.23	86,076,900.21	92,735,407.36	1,392,247.08	-6,658,507.15
Derechos a Recibir Efectivo o Equivalentes	1,654,477.44	28,760,002.74	22,888,303.65	7,526,176.53	5,871,699.09
Derechos a Recibir Bienes o Servicios				0.00	0.00
Inventarios				0.00	0.00
Almacenes				0.00	0.00
Estimación por Pérdida o Deterioro de Activos Circulantes				0.00	0.00
Otros Activos Circulantes				0.00	0.00
<b>Activo No Circulante</b>	126,927,602.26	1,111,498.65	25,246,873.92	102,792,226.99	-24,135,375.27
Inversiones Financieras a Largo Plazo	295,583.61	2,288.00	142,277.86	155,593.75	-139,989.86
Derechos a Recibir Efectivo o Equivalentes a Largo Plazo	0.00			0.00	0.00
Bienes Inmuebles, Infraestructura y Construcciones en Proceso	73,857,836.95			73,857,836.95	0.00
Bienes Muebles	58,369,577.47	1,109,210.65		59,478,788.12	1,109,210.65
Activos Intangibles	429,761.10			429,761.10	0.00
Depreciación, Deterioro y Amortización Acumulada de Bienes	-6,025,156.87		25,104,596.06	-31,129,752.93	-25,104,596.06
Activos Diferidos				0.00	0.00
Estimación por Pérdida o Deterioro de Activos no Circulantes				0.00	0.00
Otros Activos no Circulantes				0.00	0.00

Sistema Estatal de Evaluación  
Notas a los Estados Financieros  
Instituto Tecnológico Superior de Cajeme

TRIMESTRE: SEGUNDO DE 2017

Al 30 de Junio de 2017

## 9. Fideicomisos Mandatos y Análogos.

<b>FIDEICOMISOS MANDATOS Y ANALOGOS PERIODO ENERO-JUNIO'2017</b>	
SEPPRODEP ITSCAJEME	87,898.59
SEP PRODEP 2015	5,149.37
SEP PRODEP 2016	62,545.79
<b>FIDEICOMISOS MANDATOS Y ANALOGOS</b>	<b>\$ 155,593.75</b>

## 10. Reporte de la Recaudación

<b>RELACION DE INGRESOS PROPIOS AL 30 DE JUNIO DE 2017</b>	
INSCRIPCION	1,097,300.00
RESIDENCIAS	216,802.00
CREDENCIAL	130,940.00
SEGURO	127,815.00
PROCESO DE ADMISION	170,440.00
CURSO DE VERANO	569,155.00
CURSO DE REPETICION	525,260.00
EXAMEN EXTRAORDINARIO	17,160.00
EXAMEN DE REGULARIZACION	1,500.00
CONSTANCIA SIN CALIFICACION	60,400.00
CONSTANCIA CON CALIFICACION	33,760.00
EXAMEN PROFESIONAL	652,890.00
CERTIFICADO DE ESTUDIOS	6,110.00
REINGRESOS O EQUIVALENCIAS	35,745.00
PROCESO DE INSCRIPCION	32,430.00
EXAMEN EGEL	178,465.00
TRAMITE TITULO Y CEDULA	316,600.00
JORNADAS ACADEMICAS	41,100.00
RECARGOS	93,560.00
CURSO DE INGLES	726,930.00
CURSO DE FRANCES	17,490.00
EXAMEN ACREDITACION INGLES	2,700.00
EXAMEN UBICACION INGLES, FRA	21,080.00
ASESORIA CADI (CENTRO IDIOMAS)	29,520.00
EXAMEN ACREDITA FRANCES	2,025.00
MAESTRIA EN CIENCIAS DE LA EDUC.	44,550.00



Sistema Estatal de Evaluación  
Notas a los Estados Financieros  
Instituto Tecnológico Superior de Cajeme

TRIMESTRE: SEGUNDO DE 2017

Al 30 de Junio de 2017

RELACION DE INGRESOS PROPIOS AL 30 DE JUNIO DE 2017	
MAESTRIA EN MECATRONICA	311,262.00
TRAMITES DE TITULACION	10,000.00
MAESTRIA EN ARQUITECTURA	58,170.00
MAESTRIA EN ADMINISTRACION	121,821.00
CURSO REPETICION POSGRADO	9,000.00
LICENCIATURA (CREDITO)	6,440,426.00
INSCRIPCION SEMESTRAL VICAM	50,103.00
RESIDENCIAS VICAM	8,300.00
PROCESO DE ADMISION VICAM	5,400.00
CURSOS DE VERANO VICAM	3,260.00
CURSOS DE REPETICION VICAM	1,755.00
INSCRIPCION SEMESTRAL ALAMOS	195,040.00
RESIDENCIAS ALAMOS	2,390.00
PROCESO DE ADMISION ALAMOS	8,640.00
CURSOS DE VERANO ALAMOS	6,380.00
CURSOS DE REPETICION ALAMOS	22,710.00
CONSTANCIAS SICALIF ALAMOS	320.00
CERTIFICADO DE ESTUDIOS ALAM	470.00
REINGRESO, EQUIV, CONVAL ALA	525.00
TRAMITE TITULO Y CEDULA ALAM	3,120.00
<b>TOTAL</b>	<b>\$ 12,410,819.00</b>

## 11. Información sobre la Deuda y el Reporte Analítico de la Deuda.

## Información sobre la Deuda y el Reporte Analítico de la Deuda

## Deuda al 30 de Junio de 2017:

Servicios Personales	1,980.89
Proveedores	739,476.65
Retenciones y contribuciones	153,503.86
Isssteson	44,985,286.56
Otras cuentas por pagar	16,106,892.28
<b>TOTAL</b>	<b>\$ 61,987,140.24</b>

## 12. Calificaciones otorgadas.

El Instituto no ha sido sujeto a una calificación crediticia.

Al 30 de Junio de 2017

## 13. Proceso de Mejora.

El Instituto cuenta con un sistema de calidad que se encuentra en constante mejora, mismo que contiene procedimientos Administrativos de Gestión y Académicos

**PROCEDIMIENTOS DE DEPARTAMENTOS ADMINISTRATIVOS**

PDA01 ADMINISTRACION DE ACERVO Y SERVICIOS DE CONSULTA  
 PDA02 ADMINISTRACION DE LA TRAYECTORIA ACADÉMICA  
 PDA03 ALMACEN  
 PDA04 BAJAS ACADÉMICAS  
 PDA05 COMPRAS  
 PDA06 CONTROL DE ASISTENCIA DEL PERSONAL  
 PDA07 FORMALIZACIÓN DE RELACIONES DE COLABORACIÓN  
 PDA08 SERVICIOS DE CUENTA DE USUARIO  
 PDA09 ACREDITACIÓN Y CERTIFICACIÓN DE DOCUMENTOS OFICIALES  
 PDA10 ELABORACIÓN DE LA PROGRAMACION Y PRESUPUESTACIÓN ANUAL

**PROCEDIMIENTOS DE GESTION DE LA CALIDAD**

I01PGC04 INSTRUCTIVO PARA ADMINISTRAR EL PROGRAMA DE AUDITORIA  
 I01PGC20 VIGILANCIA  
 I02PGC20 PROTECCION CIVIL ITESCA  
 MG01 MANUAL DE GESTIÓN DE LA CALIDAD DE ITESCA  
 MG01 MANUAL DE GESTIÓN DE LA CALIDAD DE ITESCA  
 PGC01 CONTROL DE DOCUMENTOS  
 PGC02 PRODUCTO NO CONFORME ACCIONES CORRECTIVAS/PREVENTIVAS  
 PGC03 CONTROL DE REGISTROS DE CALIDAD  
 PGC04 AUDITORIAS INTERNAS DE CALIDAD  
 PGC05 REVISION POR LA DIRECCIÓN  
 PGC07 CONTROL DE PRODUCTO NO CONFORME

**Sistema Estatal de Evaluación  
Notas a los Estados Financieros  
Instituto Tecnológico Superior de Cajeme**

**TRIMESTRE: SEGUNDO DE 2017**

Al 30 de Junio de 2017

<b>PROCEDIMIENTOS DE DEPARTAMENTOS ADMINISTRATIVOS</b>	<b>PROCEDIMIENTOS DE GESTION DE LA CALIDAD</b>
PDA11 EQUIVALENCIAS, TRASLADOS, CONVALIDACIONES Y REINGRESOS	PGC09 ATENCIÓN A COMENTARIOS Y/O SUGERENCIAS
PDA12 PROCESO DE INSCRIPCIÓN A POSGRADO	PGC14 CAPACITACIÓN DE PERSONAL
PDA13 PROCESO DE INSCRIPCIÓN Y REINSCRIPCIÓN A LICENCIATURA	PGC19 RECLUTAMIENTO, SELECCIÓN, CONTRATACIÓN, INDUCCIÓN AL PERSONAL DOCENTE
PDA14 APERTURA DE PLAZAS DE RESIDENCIAS PROFESIONALES	PGC20 MANTENIMIENTO DE INFRAESTRUCTURA Y LIMPIEZA
PDA15 SEGUIMIENTO DE EGRESADOS	PGC21 EDUCACIÓN CONTINUA
PDA16 PLAN DE MANTENIMIENTO PREVENTIVO DE EQUIPO	PGC22 INVESTIGACIÓN
PDA17 SERVICIOS INTERNOS Y EXTERNOS	PGC29 DISEÑO Y DESARROLLO DE PROGRAMAS DE POSGRADO
PDA18 OPERACIÓN ACADÉMICA	
PDA19 CONTRATACIÓN DE PERSONAL	<b>PROCEDIMIENTOS DE SERVICIOS ACADEMICOS</b>
PDA20 SOLICITUD DE RECURSOS	PSA01 ACADEMIAS
PDA21 ENTREGA DE RECURSOS Y COMPROBACION DE GSATOS DE COMISIÓN	PSA02 ASEGURAMIENTO DE LA CALIDAD DEL INGRESANTE
PDA22 LEVANTAMIENTO DE INVENTARIO	PSA04 APERTURA Y CIERRE DE PROGRAMAS ACADEMICOS
PDA23 CONTRATACIÓN POR HONORARIOS	PSA07 GENERACIÓN Y ADMINISTRACIÓN DE PROYECTOS
PDA24 SEGUIMIENTO Y EVALUACIÓN DEL PROGRAMA ANUAL	PSA08 OPERACIÓN Y ADMINISTRACIÓN DE TALLERES Y LABORATORIOS
PDA25 SOPORTE TÉCNICO INFORMÁTICO Y DE TELECOMUNICACIONES	PSA09 PROCESO DE TITULACIÓN
PDA26 CREACIÓN Y MODIFICACIÓN DE SISTEMAS	PSA10 PROGRAMA DE FORMACIÓN DE DOCENTES CON GRADO ACADÉMICO PREFERENTE
PDA27 MOVILIDAD ESTUDIANTIL	PSA11 SERVICIO SOCIAL
	PSA12 SOLICITUD Y ASIGNACIÓN DE BECAS
	PSA13 ELABORACIÓN Y AUTORIZACIÓN DE LA ESTRUCTURA ACADÉMICA
	PSA14 REGISTRO Y ACREDITACIÓN DE RESIDENCIAS PROFESIONALES PLAN 2009 Y ANTERIORES
	PSA15 VIAJES ACADÉMICOS
	PSA16 ELABORACIÓN DE TESIS DE POSGRADO
	PSA17 TUTORÍAS ACADÉMICAS
	PSA18 VISITAS ACADÉMICAS
	PSA19 ACTUALIZACIÓN PROFESIONAL Y CAPACITACIÓN DOCENTE
	PSA20 REGISTRO Y ACREDITACIÓN DE RESIDENCIAS PROFESIONALES PLAN 2010 Y POSTERIORES
	PSA21 PROCESO DE TITULACIÓN PLAN 2010 Y POSTERIORES

## 14. Información por Segmentos.

No aplica.

## 15. Eventos posteriores al Cierre

El Instituto continúa sin recibir \$65,647,585.02 del presupuesto Estatal correspondiente al periodo 2012-2015. Lo que coloca a esta casa de estudios en una frágil situación en cuanto a la inestabilidad laboral, ya que se encuentran pendientes algunos pagos por concepto de nómina y pagos al adeudo con el ISSSTESON. Por lo que este Instituto está sujeto a observaciones y demandas debido a la situación financiera por la que está pasando.

## 16. Partes Relacionadas.

No existen partes relacionadas que pudieran ejercer influencia significativa sobre la toma de decisiones financieras operativas.

## 17. Responsabilidad Sobre la Presentación Razonable de los Estados Financieros.

**Bajo protesta de decir verdad declaramos que los Estados Financieros y sus notas, son razonablemente correctos y son responsabilidad del emisor.**

EMITIDO POR:



ING. MARIO ALEJANDRO GUTIERREZ DE VORE  
SUBDIRECCION DE SERVICIOS ADMINISTRATIVOS

AUTORIZADO POR:

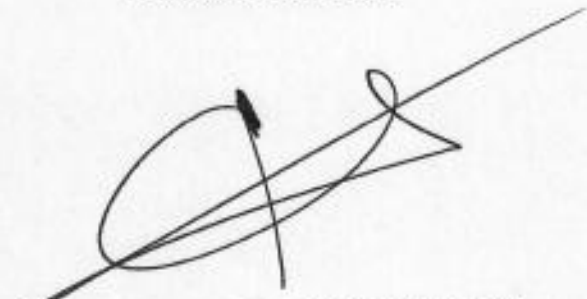

LIC. GABRIEL BALDENE BRO PATRÓN  
DIRECTOR GENERAL