Gobierno del Estado de Sonora

Comisión del Deporte del Estado de Sonora

Dirección General

Diciembre 2019

Director General CODESON
(Director General)
13-B Genaro Alberto Enríquez Rascón

Salón de la Fama del Deportista Sonorense
(Encargado de Área)
T Eugenio Madero Samaniego

Titular de la Unidad de Transparencia y Acceso a la Información
(Asistente Jurídico)
T Héctor Manuel Cota Peraza

Asistente de Dirección
(Encargado de Área)
9C-C Eloina Lizárraga Cañez

Jefe de Área
(Jefe de Área)
9C-C Guadalupe Girón Campoy

Secretaria
(Secretaria)
7B-B Ana Francisca Rojo Cota

Chofer
(Chofer)
5A-B Jaime Núñez González

Jefe de Comunicación Social
(Jefe de Área)
9C-C Lourdes Paula Olivia Trespalacios Argain

Asistente Administrativo
(Asistente Administrativo)
7I-B Arturo Llanes Reyes

Asistente de Comunicación Social
(Auxiliar Administrativo)
H Fernando Palafox Gil

Dirección Jurídica
(Director de Área)
12I-C Abelardo Yeomans León

Dirección de Administración y Finanzas
(Director de Área)
12I-C Emanuel Yepiz Talamante

Dirección del Deporte

Dirección de Infraestructura
(Director de Área)
12I-C Héctor Antonio Bustamante Ozuna

Confianza

Nivel	No.
13	1
12	3
9	3
Total	**7**

Base

Nivel	No.
7	2
5	1
Total	**3**

Temporal

Total	**2**

Honorarios

Total	**1**

Total	**13**

Gobierno del Estado de Sonora

Comisión del Deporte del Estado de Sonora

Dirección Jurídica

Diciembre 2019

Director Jurídico
(Director de Área)
12I-C Abelardo Yeomans León

Asistente Jurídico
(Asistente Jurídico)
T Blanca Noelia Moreno Guerrero
T Hector Daniel Burruel Sandoval

Confianza

Nivel	No.
12	1
Total	**1**

Temporal

Total	**2**
Total	**3**

Gobierno del Estado de Sonora

Comisión del Deporte del Estado de Sonora
Dirección de Administración y Finanzas

Diciembre 2019

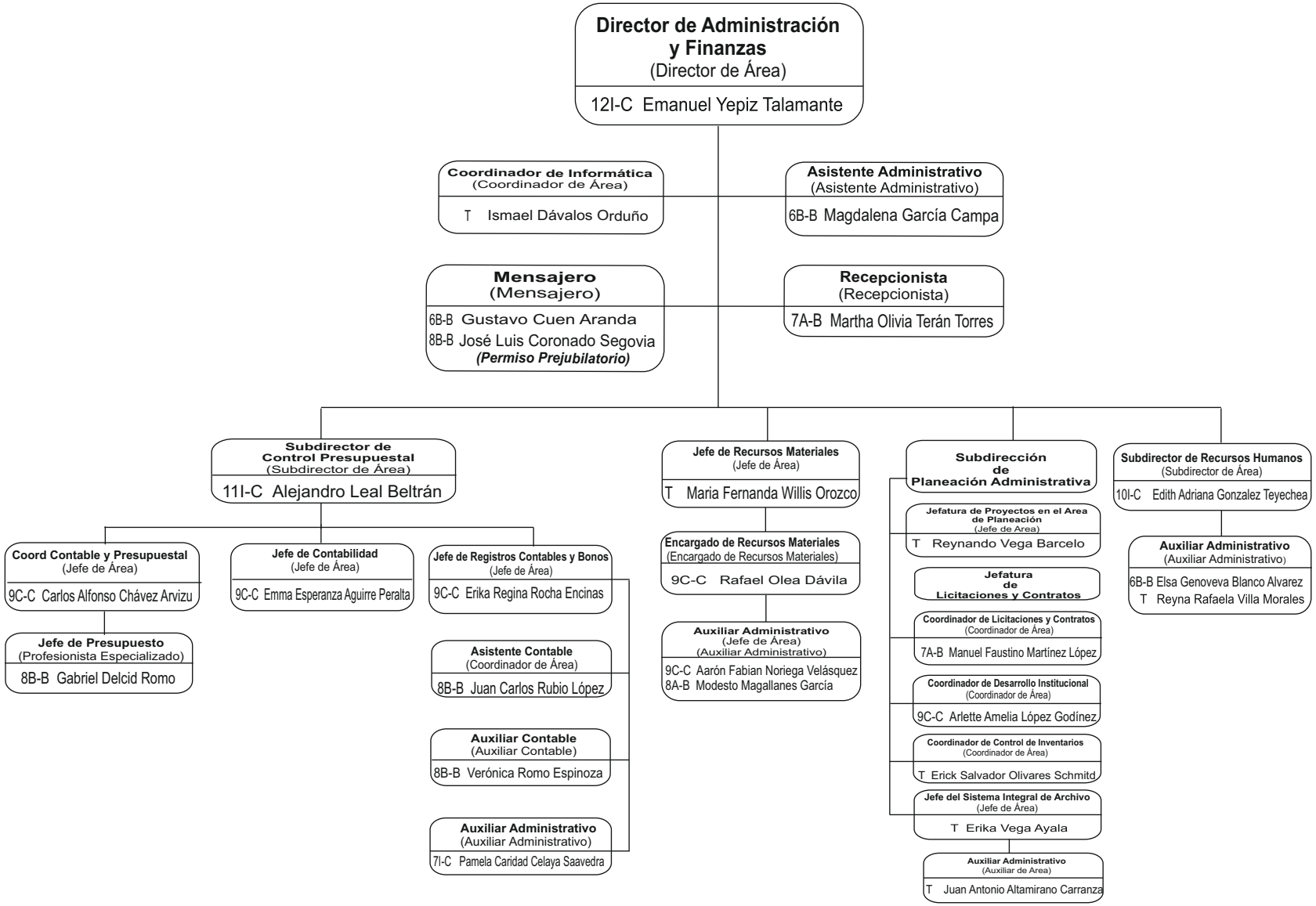

Confianza

Nivel	No.
12	1
11	1
10	1
9	6
7	1
Total	**10**

Base

Nivel	No.
8	5
7	2
6	3
Total	**10**

Temporal

Total	**7**

Total	**27**

Comisión del Deporte del Estado de Sonora

Dirección del Deporte

Diciembre 2019

Gobierno del Estado de Sonora

Dirección del Deporte

Asistente Administrativo (Asistente Administrativo)
- 8B-B Diana Janethe Romo Espinoza
- T Cecilia del Rocío Martínez Chávez
- 6B-B Graciela Trinidad Ayala Moroyoqui

Subdirector de Deporte Competitivo (Subdirector de Área)
11I-C Soledad Luna Ceballos

Jefe de Dpto. de Olimpiada (Jefe de Área)
8B-B Ronaldo Valencia Ontiveros

- **Coordinador Técnico de Olimpiada** (Jefe de Despacho): 8B-B Martín Armando Herrera Cornejo
- **Coordinador de Logística de Olimpiada** (Coordinador de Área): 5B-C Ana Cecilia Canizales Arvayo
- **Coordinador Operativo y Apoyo a Atletas y Becas** (Coordinador de Área): 8B-B Marco Antonio Vaal Tapia
- **Coordinador de SICCED** (Coordinador de Área): 7B-B Zonia Toyos Durán

Coordinador de COID (Coordinador de Área)
7B-B Jorge Luis Camacho Urbalejo

Subdirector de Cultura Física y Deporte (Subdirector de Área)
11I-C Victor Alfredo Durazo Gabilondo

Asistente Administrativo (Asistente Administrativo)
- 8A-B Gloria Liz Enriquez López
- 8B-B Irma López ramírez
- 7A-B Esteban López ramírez
- 5B-B Ana María Atondo Cruz

Programas de Intervención Social (Coordinador de Área)
7I-B Eliana Guadalupe Cota Felipe

- **Auxiliar Operativo** (Auxiliar Operativo): T Gerardo González Bernal
- **Intervención Social** (Promotor Deportivo): T Isaac Moreno Romero

Deporte Estudiantil (Promotor Deportivo)
T Fernando Alfonso Pavlovich Tapia

Deporte Social (Coordinador)
T Carlos Ruben Arrieta Rodríguez

Atención a Municipios (Auxiliar Operativo)
- T Germán León Gámez
- T Aniceto Flores Alvarez
- CO T Francisco Curiel Osuna

Sonora en Movimiento (Promotor Deportivo)
T Janeth Franco Herrera

- **Promotor Personas con Discapacidad** (Promotor Deportivo): T Edgardo Escalante Meza
- **Promotor Atención a Casa Hogar** (Promotor Deportivo): T Gerardo Lamberto Gálvez Carrillo

Subdirector de Metodológica y Grupo Multidisciplinario (Subdirector de Área)
T Rodolfo Ríos Domínguez

Coordinador del Área Metodológica (Coordinador de Área)
T Brianda Tatiana Lerma Ramos

Metodólogo de Combate (Metodólogo)
T Francisco Javier Antúnez Domínguez

Entrenador (Entrenador)
- 1I-B José Alfredo Caballero Rivera
- 2I-B José Regino Quintana Torriente

Metodólogo de Apreciación (Metodólogo)
T Rafael Ángel Figueroa Alcolea

Entrenador (Entrenador)
- 6B-B María del Carmen Valenzuela Gómez
- 5I-B María Lourdes Valenzuela Gómez
- 6B-B Miguel Ángel Flores Castañeda

Metodólogo de Atletismo Deporte Adaptado (Metodólogo)
T Ricardo Abraham Sierras Leon

Entrenador (Entrenador)
8A-B Luis Alberto Zepeda Félix

Departamento de Medicina

- **Enlace Operativo** (Coordinador de Área): T Marissa Ortiz Ramos
- **Médico** (Médico): T Krystle Urrutia García
- **Secretaria** (Secretaria)
  - 5B-B María del Carmen Lara Bujanda
  - 5B-B Zorahida Cristina Silvestre Córdova
- **Fisioterapeuta** (Fisioterapeuta)
  - T Laura Nallely Acuña Víctor
  - T Noel Alonso Zamora González
- **Paramédico** (Paramédico)
  - 3I-B Cesar Vargas Álvarez
  - 4I-B Erika Jazmín Cota Palma
- **Psicólogo** (Psicológo): 7B-B María Teresa Moueth Cabrera
- **Nutriológo** (Nutriológo): 9C-C Carlos Alberto Puebla Valenzuela

Encargado de la Villa de Alto Rendimiento (Jefe de Área)
4B-B Esteban Radilla Arzate

- **Prefecto** (Prefecto)
  - 6I-B Alfonso Castellanos Rodríguez
  - 5A-B Bertha Alicia Jara Bujanda
  - 6A-B César Francisco Rubio López
  - 5B-B María Lourdes Cuevas Rascón
- **Tutor** (Tutor): 5B-B Patricia Castro Larrinaga
- **Coordinador de Comedor** (Auxiliar Administrativo): 7I-B Aracely Saavedra Palacios
- **Mantenimiento** (Mantenimiento): 5B-B Guadalupe Alberto Mariscal Zamarrón
- **Intendente** (Maestro de Servicios)
  - 4B-B Marina Munguía Arvayo
  - 4A-B Inés Payan Ochoa
  - 4B-B María del Carmen Rascón Miranda
  - 5B-B Rosa Olivia Ramos Lizárraga
  - T Ana Berta López Trujillo

Personal Comisionado
8B-B Velia Alicia Valdez Gómez / SUTSPES

Confianza

Nivel	No.
11	2
9	1
5	1
Total	**4**

Base

Nivel	No.
8	7
7	6
6	5
5	9
4	5
3	1
2	1
1	1
Total	**35**

Temporal

Total	**21**
Total	**60**

Gobierno del Estado de Sonora

Comisión del Deporte del Estado de Sonora

Dirección de Infraestructura

Diciembre 2019

Director de Infraestructura
(Director de Área)
12I-C Héctor Antonio Bustamante Ozuna

Jefe de Gestión de Proyectos de Obras
(Jefe de Área)
9C-C Carlos Ernesto Olguin Gómez

Supervisor de Obra
(Encargado de Área)
9C-C Fernando Augusto Munguía Soto

Auxiliar Administrativo
(Auxiliar Administrativo)
(Coordinador Técnico)
9C-C Aneth Yanitza Navarro Robles
8B-B María Yolanda Treviño Corbala

Administrador de Instalaciones
(Asistente de Dirección)
9C-C Manuel González García

Administrador de la Arena Sonora
(Subdirector de Área)
11I-C José Luis Peral Olivarría

Auxiliar Administrativo
(Auxiliar Administrativo)
7I-B Juan Antonio Ceceña Zepeda
5B-B María Concepción de los Á. Lopez Brambila
T María Fernanda Gonzalez Valenzuela

Coordinador Admisnistrativo de CEG
(Coordinador de Área)
T José Luis Duarte del Real

Intendente
(Maestro de Servicios)
5A-B Blanca Noelia Cruz Martínez
T Aime Margarita Ruiz Mendivil

Vigilante
(Vigilante)
7A-B Ramon Hurtado Tona
7B-B Marco Antonio Raygoza Cruz
T Francisco de la Cruz Moreno
T Martín Enriquez Garcia

Administrador de la Unidad Coloso
(Encargado de Área)
8B-B Ismael Noriega Álvarez

Mantenimiento
(Mantenimiento)
6I-B Marcelino Delgado Vizcarra
6I-B Rafael Martínez Perez

Administrador de la Unidad Ley 57
(Coordinador)
T Ibarra Covarrubias Julio César

Intendente
(Maestro de Servicios)
T Don Juan Ramos José Ángel
T Prado Salazar María Juana

Mantenimiento
(Mantenimiento)
2B-B Héctor Guillermo Rendón Humar

Administrador de la Alberca Héroes de Caborca
(Encargado de Área)
T René Orlando Hernández Rivera

Coordinadora de la Alberca Héroes de Caborca
(Encargada de Área)
8A-B Aurora Isabel García García

Intendente
(Maestro de Servicios)
1I-C Francisca Judith Galaz Aguayo

Mantenimiento
(Mantenimiento)
6B-B Jesús Enrique Álvarez Martínez
7A-B Armando Vázquez Medina
1I -C Omar Humar Gómez

Administrador de la Unidad Ana Gabriela Guevara
(Jefe de Departamento)
8B-B Eva Lourdes Flores Ramírez

Coordinador de la Unidad Ana Gabriela Guevara
(Jefe de Departamento)
T Paulo César Chávez Garcia

Auxiliar Administrativo
(Auxiliar Administrativo)
5B-B Elsa Edelmira Martínez Mendívil
5B-B Rosalía García Romero

Intendente
(Maestro de Servicios)
4B-B Consepción Gonzalez Gil
6I-B Maria Jesus Villanueva Moreno
6B-B Carmen Dominguez Zazueta (permiso prejubilatorio)
1I-C Maria de Jesus Felix Saucedo
1I-C Marisela Canizales Andrade

Mantenimiento
(Mantenimiento)
5B-B Luis Alfonso Córdova Reyes
6B-B Arturo Martínez Verdugo
4I -B Alejandro López Casillas
6I-B Onésimo Gálaz Moran

Vigilante
(Vigilante)
5B-B Gildardo Villarreal García
5I-B Rafael Chiu Rivera

Administrador de Unidad Noroeste y Unidad Hillo
(Coordinador de Unidad)
T Enrique García Jaime

Encargado de Pabellón de Box
(Encargado de Área)
T Leonel Tena Cano

Encargado de Pabellón de Pelota
(Encargado de Área)
T Carlos Rafael De la Cruz Cano

Intendente
(Maestro de Servicios)
6B-B Antonia Badachi Ruiz *(Permiso prejubilatorio)*
6I- B Manuel Bojórquez Martínez *(Permiso prejubilatorio)*
5B-B Antonio Cruz Martínez *(Permiso prejubilatorio)*
6I- B María Francisca Humar Gómez
5A-B Maria Engracia Sánchez Valenzuela
4B-B Rosa Aurelia Carrillo Badachi
4B-B Tania Lizeth Torres Ramos
6B-B Delfina Arcoamarillo Flores *(Permiso prejubilatorio)*
3B-B Erika Guadalupe Beltrán de la Peña
1I -C Erika Abelina López Estrella
5I- B Elizabeth Vejar
5A-B Martina Guadalupe Noriega Romero
3B-B Maria Elena Valadez Esquer

Mantenimiento
(Mantenimiento)
6I-B José Luis Coronado Rodríguez
8I-B Luis Fernando Molina Silva
T Jesús Roberto Jiménez Ortega
4A-B Efraín Leyva Peralta
6I-B Francisco Raymundo Pacheco López
3I-B Luis Gonsaga Quijada Montaño
4A-B Pedro Guadalupe Rocha Encinas
H Jesús Cruz Leyva
3B-B Gabriel Rodrigo Mada Aguirre
7A-B Victor Manuel Magallanes Ibarra
6I-B Misael Noriega Montaño
5B-B Francisco Trinidad Cruz Loreto
8B-B Juan José Ortiz Villa
1I-C Barcelo Valenzuela Gonzalo
1I-C Carmona Valenzuela Omar Alberto
1I-C Cornejo Beltrán Jesús Francisco
1I-C Rodríguez Muñoz José Luis
1I-C José Federico Enríquez Sierras

Vigilante
(Vigilante)
7B-B Santiago Aispuro Calderón
5A-B Héctor Escalante Badilla
6I-B Ramón Tomás Carmona Vásquez

Coordinador del Gimnasio de Alto Rendimiento
(Jefe de Área)
T Monica Patricia Dominguez Lara

Encargado del Gimnasio de Alto Rendimiento
(Encargado de Área)
6A-B Rubén Soto Lucano

Encargado del Gimnasio de Gimnasia de Alto Rendimiento
(Encargado de Área)
T Maria Anabel Silva Flores

Vigilante
(Vigilante)
6I-B Manuel de Jésus Ortíz Valenzuela
4B-B Martín Gamez Robles
6I-B José Francisco Andrade Domínguez
5B-B Gerardo Andrade Domínguez
5B-B René Gálvez Porchas

Mantenimiento
(Mantenimiento)
7A-B Felipe López Rascón
7A-B Ricardo Murillo Originales
1I- C Jesús Humberto Rodríguez Figueroa
7B-B Omar Lauterio Moreno
1I- C Abrahama Pacheco Villa

Confianza

Nivel	No.
12	1
11	1
9	4
1	12
Total	**18**

Base

Nivel	No.
8	6
7	9
6	18
5	15
4	7
3	4
2	1
Total	**60**

Temporal

Total	**16**

Honorarios

Total	**1**

Total	**95**