

## PROGRAMA TRANSPORTE ESCOLAR

### OBJETIVO:

Gestionar y tramitar los requerimientos para el funcionamiento del programa para apoyar a estudiantes de comunidades rurales, marginadas e indígenas de acuerdo al esquema del Programa de Transporte Escolar atendiendo las necesidades de traslado diario de alumnos desde sus comunidades hasta los planteles educativos, y que reciban un servicio seguro en unidades en óptimas condiciones, permitiendo con ello ampliar las oportunidades en educación de los sonorenses.



De igual manera tiene como objetivo atender otros trámites que afectan directa o indirectamente el funcionamiento del programa, detallando a continuación:

- Monitorear el buen uso de las unidades escolares, el cual se encuentra agendado durante el ciclo escolar.
- Tramitar el apoyo de pago de las unidades adquiridas en arrendamiento.
- Tramitar el apoyo para el buen funcionamiento de las unidades de la Costa de Hermosillo.

### METODOS:

Se realizan 3 tipos de trámites:

#### 1. *Solicitud para adquisición de unidad nueva*

Se realiza en base a prioridades y de acuerdo a los resultados del diagnóstico de las necesidades reales de contar con transporte escolar, se establecieron Convenios de Colaboración y Apoyo con participación del Gobierno del estado – SEC, Ayuntamientos, Instituto de Asociaciones de Padres de Familia.

Requisitos:

- Solicitud justificando la necesidad de integrarse al programa
- Aceptación de Ayuntamientos mediante Acta de Cabildo y firma de Convenio con el compromiso de aportar los montos señalado coordinados con las Asociaciones de padres de familia de las escuelas beneficiarias, así mismo cubrir gastos de seguro, mantenimiento y operación de los autobuses.

#### 2. *Solicitud de autobús prestado para apoyo a eventos, visitas, etc.*

Se realiza en base a recepción de solicitud previa, agendando disponibilidad en tiempos y fechas.

Requisitos:

- Informar en la solicitud fecha que se requiere el autobús, tiempos a utilizar (hora de salida y hora de regreso) y lugar donde se recogerá a los alumnos.

#### 3. *Solicitud de apoyo para reparación de la unidad.*

Se realiza análisis de la viabilidad de la reparación, en base a costo, disponibilidad de recursos y otros factores que determinen si es viable.

Requisitos:

- Contar con autobús escolar, requerido para el traslado de alumnos.

## RESULTADOS:

CONCEPTO	2005	2007	2010	2011	TOTAL
UNIDADES DE TRANSPORTE ESCOLAR ADQUIRIDAS	35	100	14	03	152

- Apoyando a mas de 25,000 alumnos de traslado diario en todo el Estado.
- Atendiendo 9,295 alumnos dentro del municipio de Hermosillo con traslado a diferentes evento durante el mes de Marzo.

## METAS Y AVANCES:

Atender al 100% los requerimientos para el funcionamiento del programa para apoyar a estudiantes de comunidades rurales, marginadas e indígenas de acuerdo al esquema del Programa de Transporte Escolar.

METAS Descripción	Unidad de Medida	Programación Mensual												Meta Anual
		Ene	Feb	Mar	Abr	May	Jun	Jul	Ago	Sep	Oct	Nov	Dic	
APOYAR AL BUEN FUNCIONAMIENTO DE LAS UNIDADES DE TRANSPORTE ESCOLAR DE LA COSTA DE HERMOSILLO	APOYO	0	0	1	1	1	1	1	1	1	1	1	1	10
	ALCANCE	0	2	1										3
REALIZAR CONTROL DE REVISION DE UNIDADES PARA EL MANTENIMIENTO PREVENTIVO Y MONITOREO DE LA UNIDAD DE TRANSPORTE ESCOLAR.	UNIDAD	19	38	51	24	19	0	0	19	38	51	26	17	302
	ALCANCE	19	38	51										108

## DIRECTORIO DE SERVIDORES PÚBLICOS:

C. Benjamín Acuña Hernández  
Director de Transporte Escolar y Participación Social  
Tel. 01(662)289.76.00  
Ext. 1247 y 1244 (fax)

## ORGANIGRAMA:

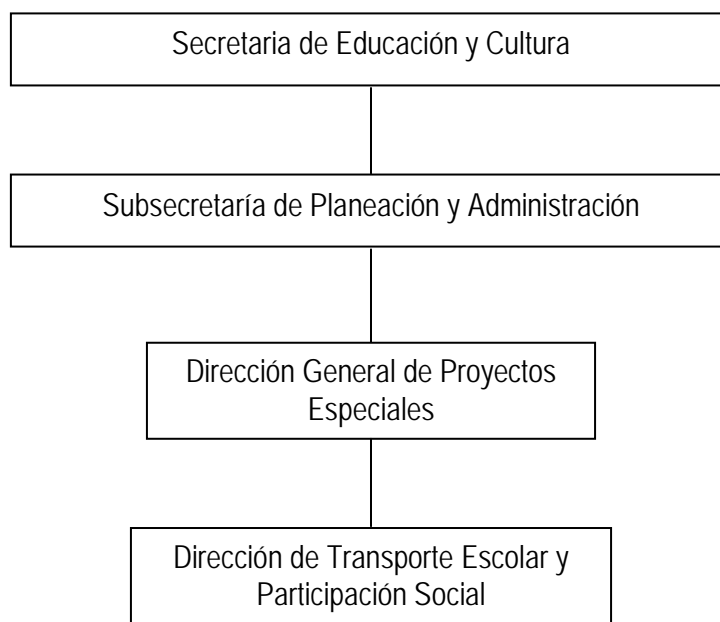

**PRESUPUESTO:**

TRANSPORTE ESCOLAR	
<b>CONCEPTO</b>	<b>2014</b>
PRESUPUESTO (Operativo)	4,087,720.00
BENEFICIARIOS	30,000
CLAVE	14.S3.17
PROGRAMA	0820-2501-E31-E015-N13
EVIDENCIAS	Registro de solicitudes
	Registro de mantenimiento preventivo de 152 unidades de T.E.
FECHA DE INICIO	Ene-14

**PADRON DE BENEFICIARIOS:**

NO.	ESCUELA	CANTIDAD DE ESCUELAS	ALUMNOS BENEFICIARIOS	LOCALIDAD	MUNICIPIO	MARCA	NÚMERO DE SERIE
1	CAM 9	1	16	ACONCHI	ACONCHI	FORD	1FBSS31L06H-A29056
2	INSTITUTO TECNOLOGICO DE AGUA PRIETA	1	35	AGUA PRIETA	AGUA PRIETA	MERCEDES B.	3MBAA2CN07M024368
3	C.B.T.i.s. 81	1	45	AGUA PRIETA	AGUA PRIETA	MERCEDES B.	3MBAA2CNX7M024328
4	CECYTES Y TELESECUNDARIA 5	2	50	LOS TANQUES	ALAMOS	MERCEDES B.	3MBAA2CN67M022673
5	CECYTES DE BASIROA	1	65	BASIROA	ALAMOS	MERCEDES B.	3MBAA2CN47M022686
6	UNISON, CBTIS 207, CBTIS 64, UES, ICATSON, CECYTES	6	52	MOCUSARIT	ALAMOS	MERCEDES B.	3MBAA2CN77M022679
7	ITSON, UNISON, CESUES, Y CREN	4	45	ALAMOS	ALAMOS	MERCEDES B.	3MBAA2CN67M022687
8	ESTUDIANTE UNIVERSITARIOS Y PREPARATORIA	2	30	ALTAR	ALTAR	MERCEDES B.	3MBAA2CN67M023421
9	CBTA 262	1	30	ALTAR	ALTAR	INTERNATIONAL	4UZ3CFAA6YCF34238
10	ESCUELA SECUNDARIA TÉCNICA 14 Y DE MEDIA SUPERIOR	2	46	ARIVECHI	ARIVECHI	MERCEDES B.	3MBAA2CN77M024366
11	CECYTES GRANADOS, SECUNDARIA 7 Y PRIMARIA GENERAL GILBERTO L. LIMON	3	247	BACADEHUACHI	BACADEHUACHI	INTERNATIONAL	3HVBFaan87N577832
12	CECYTES SAHUARIPA	1	16	BACANORA	BACANORA	INTERNATIONAL	3HVBFaan77N633341
13	J.N. IGNACIO ZARAGOZA, PRIMARIA BENITO JUAREZ, SECUNDARIA 21 Y CECYTES	4	X	BACERAC	BACERAC	INTERNATIONAL	3HVBFaan37N575096
14	CBTIS, TECNOLOGICO, SEC. MARTIRES DE CANANEA Y UNIDEP	4	40	BACOACHI	BACOACHI	INTERNACIONAL	3HVBFaan36N228172
15	ESCUELA SECUNDARIA TÉCNICA 15	1	70	SAN JOSE	BACUM	INTERNATIONAL	3HVBFaan87N575093
16	ESCUELA SECUNDARIA TÉCNICA ESTATAL 2	1	359	CAMPO 60	BACUM	INTERNATIONAL	3HVBFaan37N550201
17	ITVY 21	1	1,100	BACUM	BACUM	INTERNACIONAL	3HVBFaan66N306038
18	ESCUELA SECUNDARIA 26 "PROFR. EDUARDO W. VILLA"	1	75	BAVIACORA	BAVIACORA	INTERNACIONAL	3HVBFaan06N306035
19	CECYTES BACERAC	1	42	BAVISPE	BAVISPE	INTERNATIONAL	3HVBFaan47N577830
20	CBTIS 129	1	810	BENITO JUAREZ	BENITO JUAREZ	INTERNATIONAL	3HVBFaan67N569647
21	ESCUELA SECUNDARIA TECNICA 64	1	25	PAREDON COLORADO (PAREDON VIEJO)	BENITO JUAREZ	INTERNATIONAL	3HVBFaanX7N569635
22	ESCUELA SECUNDARIA ESTATAL 28 "PROFR. LEONEL MORENO ROSANO"	1	583	VILLA JUAREZ	BENITO JUAREZ	INTERNATIONAL	3HVBFaan87N569648
23	ITSON, ITESCA, UNIDEP NORMAL DE ENFERMERIA (IMSS)	3	35	VILLA JUAREZ	BENITO JUAREZ	INTERNATIONAL	3HVBFaan87N569634
24	E.P. MIGUEL HIDALGO, E.P. SONORA BAJA C., E.P. CLUB DE LEONES, CAM 21 Y J.N. PORVENIR	5	40	BENJAMIN HILL	BENJAMIN HILL	FORD	1FBSS31L06H-A24021
25	CONALEP, COBACH, CESUES Y UNI DE SANTA ANA	4	25	BENJAMIN HILL	BENJAMIN HILL	MERCEDES B.	3MBAA2CN17M024976
26	ESCUELA SECUNDARIA 35 (prestada por SEC desde el 13 de octubre 2011)	1	70	Y GRIEGA	CABORCA	MERCEDES B.	3MBAA2CN87M024974
27	ESCUELA SECUNDARIA 35	1	75	Y GRIEGA	CABORCA	INTERNATIONAL	3HCBFaan87N577829
28	ESCUELA SECUNDARIA 35	1	77	Y GRIEGA	CABORCA	INTERNACIONAL	3HVBFaan16N228171

29	CONALEP CABORCA	1	598	CABORCA	CABORCA	INTERNATIONAL	3HVBFAN67N577828
30	CAM 52	1	40	CAJEME	CAJEME	MERCEDES B.	3MBAA2CN47M023420
31	CBTA 197	1	1044	PROVIDENCIA	CAJEME	MERCEDES B.	3MBAA2CN27M024369
32	ESCUELA SECUNDARIA TÉCNICA 24	1	224	QUETCHEHUECA	CAJEME	MERCEDES B.	3MBAA2CN17M024363
33	COBACH PUEBLO YAQUI	1	720	CAJEME	CAJEME	MERCEDES B.	3MBAA2CN57M024313
34	ESCUELA SECUNDARIA TÉCNICA 65	1	167	JECOPACO	CAJEME	MERCEDES B.	3MBAA2CN67M023418
35	CBTA 38	1	661	CAJEME	CAJEME	MERCEDES B.	3MBAA2CN57M024320
36	ESCUELA SECUNDARIA TÉCNICA 8	1	108	CAMPO 16	CAJEME	INTERNACIONAL	3HVBFAN46N228164
37	ESCUELA SECUNDARIA TÉCNICA 53	1	470	PROVIDENCIA	CAJEME	INTERNACIONAL	3HVBFANX6N228184
38	ESCUELA SECUNDARIA 16	1	1229	COCORIT	CAJEME	INTERNACIONAL	3HVBFAN56N228173
39	CAM 3	1	44	CANANEA	CANANEA	INTERNACIONAL	1HVBBAN7TH312544
40	CBTIS, SEC. MARTIRES, SEC. TEC. 9	3	19	CANANEA	CANANEA	INTERNACIONAL	1HVBBANXWH531986
41	CAME #10, JARDIN DE NIÑOS CARLOTA ESPINOZA, DELIA ARNOLD, ESCUELA SECUNDARIA ESTATAL 20 "ENRIQUETA URGELL", PRIMARIA LUIS BURRUEL, Y CEYTES	6	44	CARBO	CARBO	INTERNACIONAL	3HVBFAN67N577831
42	CECYTES EMSAD , SECUNDARIA RAFAEL N BARELA, J.N. ENRIQUETA DE PARODI, E.P MARTIREZ DE CANANEA	4	176	CUMPAS	CUMPAS	MERCEDES B.	3MBAA2CN27M024324
43	TELESECUNDARIA 77 RAFAEL N. VARELA	1	56	CUMPAS	CUMPAS	INTERNACIONAL	1HVBBAA6YCF34238
44	CBTA 53 Y UNI SIERRA	2	39	DIVISADEROS	DIVISADEROS	INTERNACIONAL	3HVBFAN27N633344
45	CECYTES, CONALEP, SECUNDARIA TECNICA 32	3	90	EJIDO SAN FERNANDO	EMPALME	MERCEDES B.	3MBAA2CN07M024323
46	SEC. TÉC. AGROPECUARIA 32 Y CBTA	2	80	EJIDO LA ATRAVESADA	EMPALME	INTERNACIONAL	3HVBFAN46N306037
47	CONALEP, CASA DE LA CULTURA, SECUNDARIA FEDERAL 1	30	300	EMPALME (H. AYUNT.)	EMPALME	MERCEDES B.	3MBAA2CN07M024312
48	ESCUELA SECUNDARIA ESTATAL 25 "PROFR. MANUEL TORRES LERMA"	1	590	ETCHOJOA	ETCHOJOA	INTERNACIONAL	3HVBFANX7N569649
49	ESCUELA SECUNDARIA TECNICA 38	1	X	BASCONCOBE	ETCHOJOA	INTERNACIONAL	3HVBFAN97N569643
50	ESCUELA NORMAL "EL QUINTO" ESCUELA PLUTARCO ELIAS CALLES	1	352	ETCHOJOA	ETCHOJOA	MERCEDES B.	3MBAA4CS37M024639
51	ESCUELA SECUNDARIA TÉCNICA 25 "GUADALUPE ARGUELLES OBREGON"	1	36	BACAME NUEVO	ETCHOJOA	INTERNACIONAL	3HVBFAN37N569640
52	ESCUELA SECUNDARIA LAZARO CARDENAS DEL RIO	1	X	BACOBAMPO	ETCHOJOA	INTERNACIONAL	3HVBFAN17N569636
53	CBTA 97	1	120	BASCONCOBE	ETCHOJOA	INTERNACIONAL	3HVBFAN37N569637
54	ESCUELA SECUNDARIA TÉCNICA 7	1	85	SAN PEDRO RIO MAYO	ETCHOJOA	INTERNACIONAL	3HVBFAN77N569642
55	CECYTES-EMSAD DE ESQUEDA PREPARATORIA GENERAL ENRIQUE ESQUEDA DE ESQUEDA	3	55	FRONTERAS	FRONTERAS	INTERNACIONAL	1HVBBAN9WH531994
56	PREPERATORIA ENRIQUE ESQUEDA Y ESCUELA SECUNDARIA #49	2	X	FRONTERAS	FRONTERAS	FORD	1FBSS31L86H-A24011
57	E.P JUAN JACOBO ROSEAR, E.P FRAY EUSEBIO KINO, GRAL. LAZARO CARDENAS, E.P 21 DE AGOSTO, E.P MIGUEL HIDALGO Y COSTILLA, E.P ESCUELA JUAN BAUTISTA, J.N DESCARTES, J.N MESA BONITA.	8	X	FRONTERAS	FRONTERAS	FORD	1FBSS31L66H-A24007
58	PRIMARIA FORD 83	1	60	SONOYTA	GENERAL PLUTARCO ELÍAS CALLES	INTERNACIONAL	3HVBFAN86N228183
59	SECUNDRIA TECNICA 7, CECYTES Y E.P. 15 DE MAYO	3	55	GRANADOS	GRANADOS	MERCEDES B.	3MBAA2CN47M024325
60	ESCUELA SECUNDARIA TECNICA 71, SECUNDARIA FEDERAL 1 Y ESCUELA SECUNDARIA FEDERAL 2	3	952	GUAYMAS	GUAYMAS	MERCEDES B.	3MBAA2CN77M023430
61	INSTITUTO TECNOLÓGICO DE GUAYMAS (ITG)	1	500	GUAYMAS	GUAYMAS	MERCEDES B.	3MBAA2CN77M024318
62	ESCUELA SECUNDARIA 32, CECYTES, E.P. JESUS GARCIA	3	53	EJIDO LA MISA	GUAYMAS	INTERNACIONAL	1HVBBAN1WH531987
63	ESCUELA SECUNDARIA TÉCNICA 28	1	200	VICAM	GUAYMAS	MERCEDES B.	3MBAA2CN07M024321
64	ESCUELA SECUNDARIA TÉCNICA 23	1	200	POTAM	GUAYMAS	INTERNACIONAL	3HVBFAN76N228174
65	ALBERGUE LAZARO CARDENAS	1	100	VICAM	GUAYMAS	MERCEDES B.	3MBAA2CN87M023422
66	E.P. NIÑOS HEROES	1	50	CAMPO EL FUNDADOR	HERMOSILLO	INTERNACIONAL	3HVBFAN97N555273
67	E.P. JOSE MARIA MORELOS Y PAVÓN, TELESECUNDARIA 123 Y J.N. EL SAHUARITO	3	95	SAHUARAL	HERMOSILLO	INTERNACIONAL	3HVBFAN87N550209
68	CBTA 264	1	850	POBLADO MIGUEL ALEMAN	HERMOSILLO	INTERNACIONAL	3HVBFAN57N555271
69	CBTA 264	1	850	POBLADO MIGUEL ALEMAN	HERMOSILLO	INTERNACIONAL	1HVBBAN2WH531996
70	E.P. FORD 97	1	95	CAMPO LOS POSITOS	HERMOSILLO	INTERNACIONAL	3HVBFAN67N569633
71	ESCUELA SECUNDARIA TÉCNICA 41 "EZEQUIEL SILVAS LÓPEZ"	1	844	EJIDO EL TRIUNFO	HERMOSILLO	INTERNACIONAL	3HVBFAN77N555272

72	E.P. FORD 3	1	230	CAMPO LAS PALMITAS	HERMOSILLO	INTERNATIONAL	3HVBF5AAN57N569641
73	E.P. FORD 60	1	120	CAMPO CARMEN DOLORES	HERMOSILLO	INTERNATIONAL	3HVBF5AAN67N550211
74	E.P. FORD 63	1	75	CAMPO VALLE GRANDE	HERMOSILLO	INTERNATIONAL	3HVBF5AAN77N569639
75	E.P. FORD 96	1	150	CAMPO LA ESPERANZA	HERMOSILLO	INTERNATIONAL	3HVBF5AAN57N569638
76	SEC (GUAYMAS)	32	300	HERMOSILLO	HERMOSILLO	MERCEDES B.	3MBAA2CN87M024322
77	E.P. LÁZARO CARDENAS, TELESECUNDARIA Y J.N. NUEVA CREACION	3	165	CAMPO LA YUTA	HERMOSILLO	INTERNATIONAL	3HVBF5AAN67N550208
78	CBTIS 132	1	1500	HERMOSILLO	HERMOSILLO	INTERNATIONAL	1HVBBABN3WH531988
79	LA BURBUJA (camion 2)	10	300	HERMOSILLO	HERMOSILLO	MERCEDES B.	3MBAA2CN97M024367
80	SECRETARIA DE EDUCACION (QUE ESTABA EN CECYTES SAN PEDRO)	10	200	HERMOSILLO	HERMOSILLO	MERCEDES B.	3MBAA2CN57M024124
81	SECRETARIA DE EDUCACION Y CULTURA (APOYA VARIAS ESCUELAS)	10	200	HERMOSILLO	HERMOSILLO	FREIGHTLINER	4UZ6CJAA4YCF68436
82	SECRETARIA DE EDUCACION Y CULTURA (que se habia prestado al DIF)	6	200	HERMOSILLO	HERMOSILLO	MERCEDES B.	3MBAA2CN67M024973
83	SECRETARIA DE EDUCACION Y CULTURA (APOYA VARIAS ESCUELAS) "molacho"	10	200	HERMOSILLO	HERMOSILLO	INTERNATIONAL	3HVBF5AAN47N550210
84	LA BURBUJA (camion 1)	10	65	HERMOSILLO	HERMOSILLO	MERCEDES B.	3MBAA2CNX7M024426
85	CAME 15 "PROFRA. YDIA COTAQUE BARRIOS"	1	30	HERMOSILLO	HERMOSILLO	HINO	JHFYU21H4BK001818
86	ESCUELA SECUNDARIA TÉCNICA 10	1	60	HUATABAMPO	HUATABAMPO	INTERNACIONAL	3HVBF5AAN26N228163
87	ESCUELA SECUNDARIA TÉCNICA 50	1	60	ETCHOROPO	HUATABAMPO	MERCEDES B.	3MBAA2CN77M023427
88	CENTRO DE ESTUDIOS TECNOLÓGICOS DEL MAR 22	1	75	YAVAROS	HUATABAMPO	MERCEDES B.	3MBAA2CN87M023419
89	ESCUELA SECUNDARIA TÉCNICA 52	1	152	YAVAROS	HUATABAMPO	MERCEDES B.	3MBAA2CN97M023428
90	ESCUELA SECUNDARIA TÉCNICA 17 ALEJANDRO CARRILLO DURON	1	45	HUEPAC	HUEPAC	INTERNACIONAL	3HVBF5AAN06N228162
91	E.P. RAFAEL JIMENEZ CASTRO, COLEGIO PORFIRIO CORNIDEZ, SECUNDARIA 34 y cam 19 (UNIDAD ASIGNADA AL AYUNTAMIENTO DE IMURIS)	4	X	IMURIS	IMURIS	MERCEDES B.	3MBAA2CN17M023424
92	CBTA 263	1	40	IMURIS	IMURIS	INTERNACIONAL	1HVBBAAP2WH569750
93	UTH, CONALEP III, CONALEP I, SECUNDARIA 37 Y COBACH NUEVO HERMOSILLO.	5	22	LA COLORADA	LA COLORADA	MERCEDES B.	3MBAA2CN67M024326
94	SEC. FED. BOJORQUEZ, CONALEP Y COBACH (ASIGNADO AL H. AYUNTAMIENTO)	3	50	MAGDALENA	MAGDALENA	MERCEDES B.	3MBAA2CNX7M023423
95	CAME 5	1	28	MAGDALENA	MAGDALENA	INTERNACIONAL	3HVBF5AAN76N22816
96	CONALEP, COBACH, SECUNDARIA 3, SECUNDARIA LUIS D. COLOSIO, SANTIAGO IGLES.	6	29	MAGDALENA	MAGDALENA	MERCEDES B.	3MBAA2CN07M023429
97	CONALEP, SECUNDARIA 3 Y TELESECUNDARIA 1 (UNIDAD ASIGNADA AL AYUNTAMIENTO)	3	11	MAGDALENA	MAGDALENA	FORD	1FBSS31L26H-A29057
98	ESTUDIANTES DE VARIOS NIVELES, ASIGNADA AL H AYUNTAMIENTO	10	45	MAZATAN	MAZATAN	INTERNATIONAL	3HVBF5AAN67N633346
99	UNIVERSIDAD DE LA SIERRA	1	600	MOCTEZUMA	MOCTEZUMA	INTERNATIONAL	1HVBBABN0WH531995
100	JN. ANITA CORDOVA, J.N JOSEFINA ROMO, E.P IGNACIO ZARAGOZA, E.P NUEVA CREACION, E.P CHUAHUTEMOC, SECUNDARIA TECNICA 29	6	44	NACO	NACO	MERCEDES B.	3MBAA2CN87M024327
101	CECYTES DE GRANADOS	14	30	NACORI CHICO	NACORI CHICO	INTERNATIONAL	3HVBF5AAN57N577836
102	E.P. FORD 1, E.P. FORD2, E.P. JESUS GARCIA 1, E.P. JESUS GARCIA2, E.P. BENITO JUAREZ, COBACH, CONALEP, SEC. GRAL 7 DE NOV., J.N. BELIZARIODOMINGUEZ, J.N. RENACIMIENTO, J.N. SILVESTRE RGZ, J.N. HERUE JESUS GARCIA Y CAM 13	14	60	NACUZARI DE GARCIA	NACUZARI DE GARCIA	MERCEDES B.	3MBAA2CN57M024317
103	ESCUELA SECUNDARIA GENERAL 1 "7 DE NOVIEMBRE"	14	45	NACUZARI DE GARCIA	NACUZARI DE GARCIA	MERCEDES B.	3MBAA2CN97M024319
104	ESCUELA SECUNDARIA TECNICA 5	1	1,414	NAVOJOA	NAVOJOA	INTERNATIONAL	3HVBF5AAN07N569644
105	ESCUELA SECUNDARIA TÉCNICA 45	1	97	SAN IGNACIO COHUIRIMPO	NAVOJOA	INTERNATIONAL	3HVBF5AAN47N569646
106	SECUNDARIA TÉCNICA AGROPECUARIA 54	1	VARIA	CHIRAJOBAMPO	NAVOJOA	INTERNATIONAL	3HVBF5AAN27N569645
107	ESCUELA SECUNDARIA 61	1	90	SAN PEDRITO, MASIACA	NAVOJOA	INTERNACIONAL	3HVBF5AAN96N228161
108	CAM 55	1	45	NOGALES	NOGALES	MERCEDES B.	3MBAA2CN97M024370
109	ESCUELA SECUNDARIA TECNICA 9	1	1100	NOGALES	NOGALES	MERCEDES B.	3MBAA2CN47M024311
110	CAM 43	1	128	NOGALES	NOGALES	MERCEDES B.	3MBAA2CN07M024371
111	ESCUELA SECUNDARIA GENERAL 2 "PROFR. LUIS BASURTO GUZMAN"	1	1300	NOGALES	NOGALES	MERCEDES B.	3MBAA2CN17M024329
112	CAM 1	1	15	NOGALES	NOGALES	FORD	1FBSS31L66H-A29059
113	E.P. ABELARDO L. RODRIGUEZ DE CIBUTA Y TELESECUNDARIA 63	2	42	NOGALES	NOGALES	INTERNACIONAL	3HVBF5AAN06N228159
114	PREPARATORIA JUVENTUD DE AMERICA DE TECORIPA	1	28	ONAVAS	ONAVAS	MERCEDES B.	3MBAA2CN27M024372

115	CECYTES BENJAMIN HILL	1	30	OPODEPE	OPODEPE	INTERNACIONAL	3HVBF00006N228176
116	ESCUELA SECUNDARIA TÉCNICA 11	1	45	PITIQUEITO	PITIQUEITO	MERCEDES B.	3MBAA2CN07M023432
117	ESTUDIANTES DE VARIAS ESCUELAS DE PUERTO LIBERTAD	1	250	PUERTO LIBERTAD	PITIQUEITO	INTERNACIONAL	3HVBF0006N7N575092
118	ESCUELA SECUNDARIA TÉCNICA 37	1	140	PUERTO PEÑASCO	PUERTO PEÑASCO	INTERNACIONAL	3HVBF00017N575095
119	ESCUELA SECUNDARIA TÉCNICA 20 "DIONISIO BRICEÑO"	1	124	PUERTO PEÑASCO	PUERTO PEÑASCO	INTERNACIONAL	3HVBF00047N577827
120	E.P. VENTURA G. TENA	1	64	PUERTO PEÑASCO	PUERTO PEÑASCO	INTERNACIONAL	3HVBF000X7N575094
121	CAM "LA MONTANA"	1	65	PUERTO PEÑASCO	PUERTO PEÑASCO	FORD	1FBSS31L86H-A24042
122	ESTUDIANTES DE SECUNDARIA	1	35	QUIRIEGO	QUIRIEGO	MERCEDES B.	3MBAA2CN27M023433
123	EMSA	1	30	QUIRIEGO	QUIRIEGO	INTERNACIONAL	3HVBF00096N228175
124	CBTA 161 URES	1	60	RAYON	RAYON	INTERNACIONAL	3HVBF00046N228181
125	J.N HANS CRISTIAN ANDERSON, E.P IGNACIO M. ALTAMIRANO Y CECYTES	3	30	RAYON	RAYON	INTERNACIONAL	14824
126	CECYTES, RANDAFO LAVANDERA, ITSON Y SECUNDARIA TÉCNICA 3	4	65	ROSARIO TESOPACO	ROSARIO TESOPACO	MERCEDES B.	3MBAA2CN97M023431
127	CECYTES	1	35	SAHUARIPA	SAHUARIPA	INTERNACIONAL	3HVBF00017N633349
128	ESCUELA SECUNDARIA GENERAL 12	1	40	SAHUARIPA	SAHUARIPA	INTERNACIONAL	3HVBF000X6N228170
129	TÉCNICA 31, SECUNDARIA 32, COBACH, E.P. VENUSTIANO CARRANZA, E.P. FRANCISCO I MADERO, CECYTES (H. AYUNTAMIENTO)	7	142	SAN IGNACIO RIO MUERTO	SAN IGNACIO RIO MUERTO	INTERNACIONAL	3HVBF00046N306040
130	ESCUELA SECUNDARIA NO.14	1	45	SAN LUIS RIO COLORADO	SAN LUIS RIO COLORADO	INTERNACIONAL	1HVBBABN5WH531992
131	ESCUELA SECUNDARIA 12	1	100	EJIDO LA ISLITA	SAN LUIS RIO COLORADO	INTERNACIONAL	3HVBF00086N306039
132	E.P. JOSEFA ORTIZ DE DOMÍNGUEZ	1	70	EJIDO LA GRULLITA	SAN LUIS RIO COLORADO	INTERNACIONAL	3HVBF00096N306034
133	CECYTES PLANTEL PESQUEIRA	1	47	SAN MIGUEL DE HORCASITAS	SAN MIGUEL DE HORCASITAS	INTERNACIONAL	3HVBF00047N633345
134	1. SECUNDARIA ESTATAL NO.35 2. CECYTES SAN PEDRO DE LA CUEVA	2	42	SAN PEDRO DE LA CUEVA	SAN PEDRO DE LA CUEVA	INTERNACIONAL	1HVBBABN3WH531991
135	SECUNDARIA 1 "ALFONSO MARIN RETIF" Y CECYTES	2	76	EJIDO EL CLARO	SANTA ANA	MERCEDES B.	3MBAA2CN47M023434
136	COBACH DE MAGDALENA	1	90	SANTA ANA	SANTA ANA	MERCEDES B.	3MBAA2CN37M023425
137	E.P. NIÑOS HEROES, E.P. ALVARADO, E.P. BOCA NEGRA, SECUNDARIA MARIN RETIF, SECUNDARIA N/C, E.P. JOSEFA ORTIZ Y E.P. VICENTE GUERRERO	7	25	SANTA ANA	SANTA ANA	INTERNACIONAL	1HVBBABN7WH531993
138	ESTUDIANTES MEDIA SUPERIOR	1	35	SARIC	SARIC	FORD	1FBSS31LX6HA24012
139	CBTA 53 Y UNIVERSIDAD DE LA SIERRA	2	50	TEPACHE	TEPACHE	INTERNACIONAL	3HVBF00037N577835
140	ESTUDIANTES DE NIVEL MEDIA SUPERIOR Y SUPERIOR	1	34	TRINCHERAS	TRINCHERAS	MERCEDES B.	3MBAA2CN57M023426
141	ESTUDIANTES DE NIVEL BÁSICO (EJIDO EL OCUCA)	3	12	TRINCHERAS	TRINCHERAS	FORD	1FBSS31L66H-A24041
142	ESTUDIANTES DE NIVEL MEDIO	1	45	TUBUTAMA	TUBUTAMA	INTERNACIONAL	4UZ3CFAA4YCF34237
143	ESTUDIANTES DE NIVEL MEDIA SUPERIOR Y SUPERIOR (EJIDO LA SANGRE)	1	36	TUBUTAMA	TUBUTAMA	FORD	1FBSS31L76H-A29054
144	CBTA 161	1	23	PUEBLO DE ALAMOS	URES	INTERNACIONAL	3HVBF000X6N228167
145	ESCUELA SECUNDARIA TÉCNICA 39	1	52	URES	URES	MERCEDES B.	3MBAA2CN57M023435
146	ESCUELA SECUNDARIA TÉCNICA ESTATAL 5 "MIGUEL PIÑA"	1	58	URES	URES	MERCEDES B.	3MBAA2CN87M024425
147	CBTA 161	1	40	URES	URES	INTERNACIONAL	1HVBBABN4WH531997
148	CBTA 161 DE URES (inicialmente se entregó al municipio de Cananea)	1	20	RANCHO VIEJO	URES	FORD	1FBSS31L16H-A24013
149	CECYTES DE GRANADOS	2	53	VILLA HIDALGO	VILLA HIDALGO	MERCEDES B.	3MBAA2CN37M0234364
150	ESCUELA SECUNDARIA TÉCNICA 40 Y CBTA 53 DE MAZATÁN	2	25	VILLA PESQUEIRA	VILLA PESQUEIRA	INTERNACIONAL	3HVBF00007N633343
151	SECUNDARIA TÉCNICA 40 DE MAZATÁN	1	34	VILLA PESQUEIRA	VILLA PESQUEIRA	INTERNACIONAL	3HVBF00087N633347
152	ESTUDIANTES DE PRIMARIA, SECUNDARIA Y EDUCACION MEDIA SUPERIOR	3	90	YECORA	YECORA	INTERNACIONAL	3HVBF00026N306036
		420	27852				

**Secretaría de Educación y Cultura  
Dirección de Transporte Escolar**

**Reglamento obligatorio para el préstamo del Transporte Escolar**

La labor educativa que desarrollamos se le da mucha importancia a la formación humana: ayudar a los alumnos a ser personas responsables, educadas, que sepan comportarse correctamente en cualquier circunstancia, es tan importante como la formación académica. Por este motivo pretendemos conseguir que el ambiente del autobús sea también educativo.

Para brindar un uso adecuado y seguro del autobús, es **obligatorio** que los alumnos deberán cumplir las siguientes reglas:

1. Orden a la entrada en el autobús. Los alumnos más pequeños siempre tendrán prioridad sobre los mayores.
2. No empujar a los demás
3. No gritar ni alborotar
4. Que obedezcan las indicaciones del chofer y la profesora o de la persona comisionada para el recorrido.
5. No dirigirse a los peatones.
6. No tirar objetos, juegos que consisten en moverse, etc.
7. No dibujar sobre el autobús: cristales, puertas, asientos, etc.
8. No adoptar posturas como: sobre las rodillas y mirando hacia atrás, de pie, con los pies en los asientos, sobre el respaldo, etc.
9. Limpieza y cuidado del vehículo
10. Cruzar siempre al menos 3 metros por delante del autobús.
11. Nunca agacharse por debajo o cerca del autobús.

Acepto las condiciones que se mencionan en el reglamento

Nombre y firma \_\_\_\_\_

Cargo \_\_\_\_\_

Escuela \_\_\_\_\_

Clave de la escuela \_\_\_\_\_