

HERMOSILLO, SONORA. 03 DE JUNIO 2018

ING. GUSTAVO CAMOU LUDERS.

SUB. SECRETARIO DE GANADERIA, SAGARHPA. SONORA.

PRESENTE.



EN OFICIO NO. 12/04-0445 DE FECHA- 25 JUNIO 2018 DONDE SE ME COMICIONA AL MUNICIPIO DE URES Y RAYON, SONORA.EL DIA 29 DE JUNIO DEL 2018. CON EL PROPOSITO DE MANTENIMIENTO VERIFICACION Y CAPTURA DE INFORMACION DE LAS TRAMPA MULTIENBUDO PARA MONITOREO SISTEMATICO DEL PROGRAMA CONTRA ESCARABAJOS AMBROSIALES REGISTRADAS ANTE SENASICA,BAJO RESPONSABILIDAD TECNICA PARA SU VERIFICACION SEMANAL,PREDIOS,LA NOGALERA,MPIO.DE URES Y LA NORIA,MPIO DE RAYON SONORA.DONDE ESTAN INSTALADAS UNAS TRAMPAS MULTIENBUDO PARA ESCARABAJOS AMBROSIALES Y DIAGNOSTICO SANITARIO DE LA POBLACION DE PALO FIERRO, LA TRAMPAS SON REVISADAS CADA SEMANA Y SE UTILIZA LA APLICACION PROPORCIONADA SENASICA, BAJO EL SISTEMA DE COLECTA DE DATOS {SIRVEF} SISTEMA INTEGRAL DE REFERENCIA PARA LA VIGILANCIA EPIDEMIOLOGICA FORESTAL COMO CADA VISITA SE LE DA EL SEVICIO A LAS TRAMPAS SE RECOGE EL LIQUIDO QUE CONTIENE LOS EMBACES, SE VERIFICA EN CAMPO PARA DETECTAR PRESENCIA DE EJEMPLARES SOSPECHOSOS Y POSTERIORMENTE, SE ENTREGA HA CONAFOR DEPARTAMENTO DE SANIDAD FORESTAL,DONDE ES ANALIZADO POR PERSONAL CAPACITADO. ES PARA DETECTAR INSECTOS SOSPECHOSOS QUE ESTUBIERAN EN LOS EMBACES ENTREGADO. Y COMO CADA SEMANA SE SELECCIONA UNA AREA Y SE HACE UN RECORRIDO POR UNA 1 HECTAREAS APROX. DONDE SE REVISAN ALGUNOS ARBOLES DE LA ESPECIE PALO FIERRO EN APROXIMADAMENTE UNA HECTAREA,PARA DARLES SEGUIMIENTO Y ESTARLOS REVIZANDO CADA SEMANA. [CONTINUACION DEL PROGRAMA DE MONITOREO SISTEMATICO DEL COMPLEJO AMBROSIALES .]

ANEXO FOTOS DE EVIDENCIAS DE LAS TRAMPAS QUE FUERON INSTALADAS EN LOS PREDIOS CON LAS NOGALERAS MPIO. DE URES.SON. LA NORIA,MPIO, DE RAYON,SON.SE LLEVO UN RECORRIDO POR EL PREDIO LA NORIA SE REVISARON ALGUNO ARBOLES DE PALO FIERRO ALREDEDOR DE LA TRAMPA NO ENCONTRANDOSE NINGUNA PLAGA SOSPECHOSAS.

ATENTAMENTE.

JOSE FRANCISCO FIGUEROA ORDUÑO.

C.C.P.OSCAR ARMANDO ACUÑA ORTIZ/DIRECTOR GENERAL DE PLANEACION ADMINISTRACION Y EVALUACION.

C.CP. ARCHIVO..

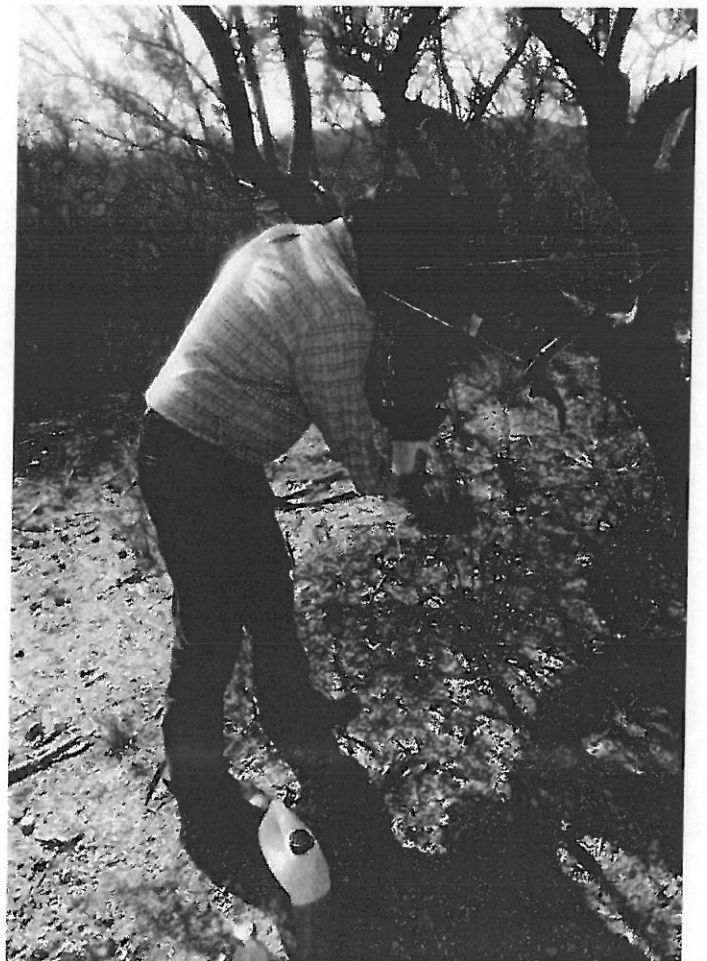
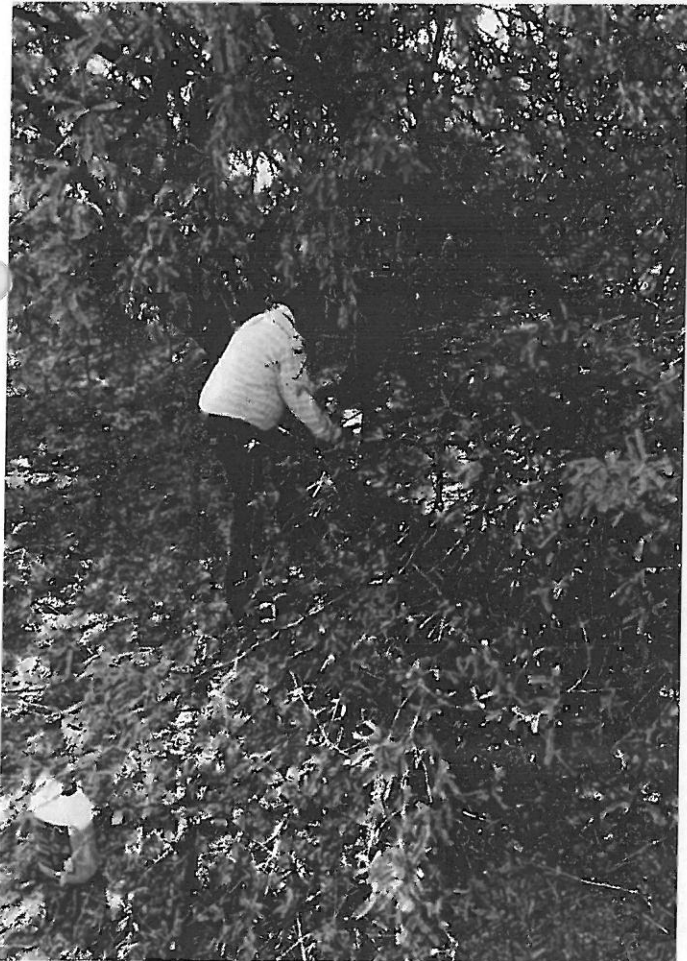
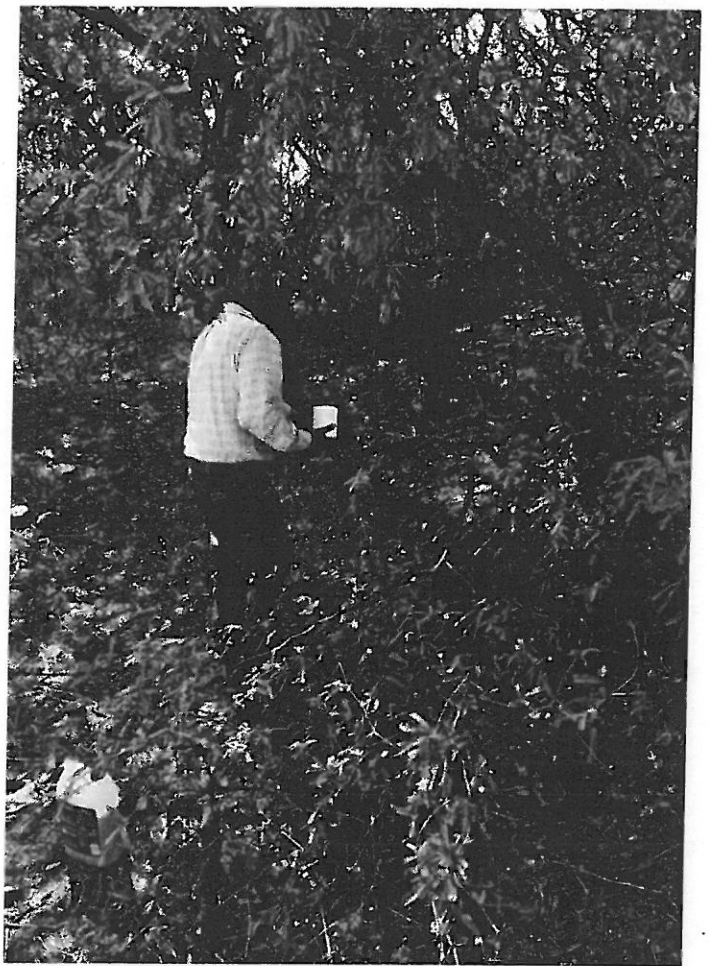

2.65