

Hermosillo, Son. a 24 de Abril del 2017

ING. GUSTAVO CAMOU LUDERS
SUBSECRETARIO DE GANADERIA

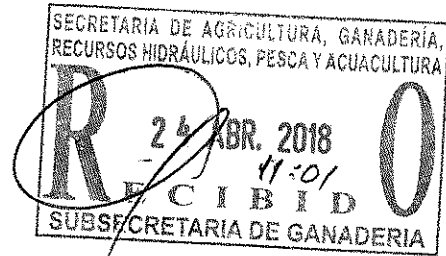

PRESENTE:

En atención a oficio de comisión 12/04 0308-2018, de fecha 16 de Abril de 2018, donde se me instruye, para que me traslade durante los días 19 al 21 de Abril del presente, a los Municipios de Arizpe y Banamichi con el propósito de coordinar, supervisar y verificar las obras ó acciones, que se apoyan con diferentes programas. Por este conducto, le informo lo siguiente:

En supervisión y verificación de caminos vecinales "Programa Estatal Directo de Rehabilitación de Caminos de Acceso a Ranchos Ganaderos".

Municipio de Banamichi

TRAMO	KM VERIFICADOS
DE LA MORA - ENT. EL ÁLAMO	10
ENT. EL ÁLAMO - ENT. R. EL VALLECITO	1
ENT. EL VALLECITO - ENT. EL VOLANTÍN	4
ENT. R. EL VALLECITO - CAM. DEL DURAZNO	4
ENT. EL VOLANTÍN - ENT. EL DURAZNO	6
ENT. EL VOLANTÍN - PUERTA RANCHO VIEJO	9
ENT. EL DURAZNO - PUERTA LA TINAJA	4
ENT. LOS ALISOS - POCITOS	15
BANAMICHI - ENT. EL VALLECITO	7
ENT. EL VALLECITO - ENT. EL CUERVO	16
ENT. EL CUERVO - ENT. EL PICACHO	6
ENT. EL PICACHO - ENT. EL ÁLAMO	13
ENT. EL ÁLAMO - R. EL NOGAL	10
R. EL NOGAL - ENT. LOS JUCAROS	14
R. LOS JUCAROS - R. LOS CABALLOS	11
ENT. METEPORI - EJIDO BANAMICHI	2
EJIDO BANAMICHI - LA REFORMA	2
LA REFORMA - LA NORIA	1
LA NORIA - LA PALMA	3
LA PALMA - LA PEÑA BLANCA	1.5
LA PEÑA BLANCA - EL TULI	4
HUERIGO - CHAIRABABI	9
LOS JANOS - CHAIRABABI	9
CHAIRABABI - EL VERGEL	16
TOTALES	177.5

R. 382

Nota: Los siguientes datos no se verificaron, debido a que tenía puerta con candado.

TRAMO	KM VERIFICADOS
ENT. METEPOPI - EJIDO BANAMICHI	2
EJIDO BANAMICHI - LA REFORMA	2
LA REFORMA - LA NORIA	1
LA NORIA - LA PALMA	3
LA PALMA - LA PEÑA BLANCA	1.5
LA PEÑA BLANCA - EL TULI	4
TOTALES	13.5

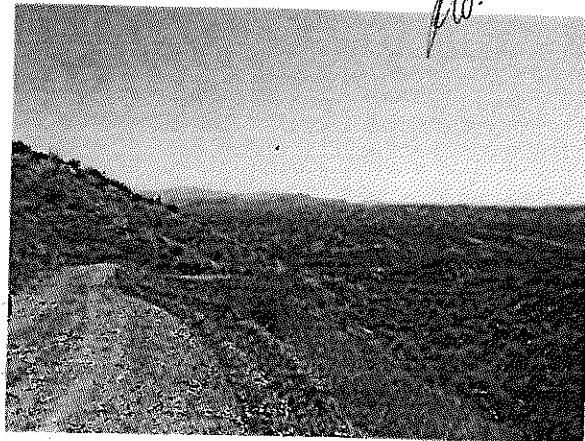
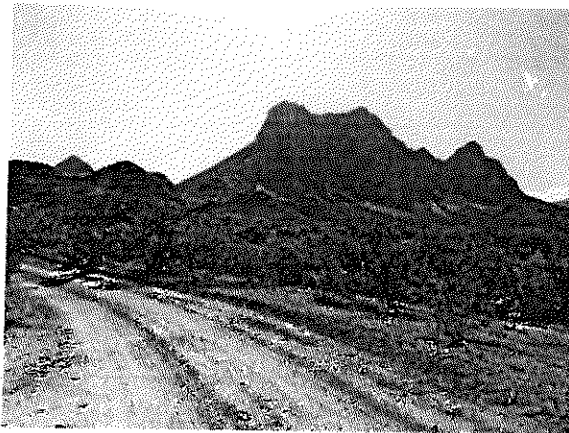
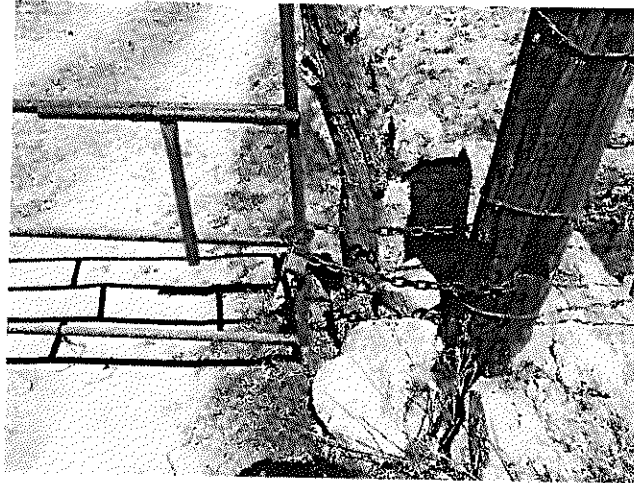

TRAMO	KM VERIFICADOS
EL CARRIZO – BUENA VISTA	50
TOTALES	50

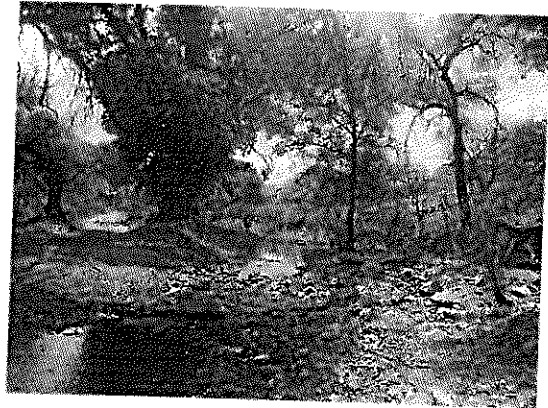
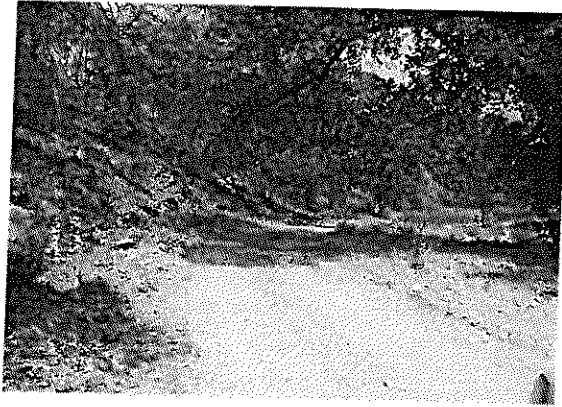

En Cuanto a gastos, la comisión se realizó en vehículo asignado a mi cargo.

ATTE.

ING. FRANCISCO DAVID CORDOVA SOSA

- c.c.p.- LIC. Oscar A. Acuña Ortiz.-Dir. Gral.de Planeación, Administración y Evaluación.
- c.c.p.- LIC. Bernardo Escalante Morua.- Dir. Gral. de Desarrollo Ganadero
- c.c.p.- LIC. Jesús Víctor Cesar Gonzalez Vidaurri- Enlace Administrativo.
- c.c.p.- Archivo.