



Gobierno del  
Estado de Sonora

Secretaría  
de Economía

**DIRECCIÓN GENERAL DE COMERCIALIZACIÓN**

**Memorandum No. DGCOM/013/2019**

Hermosillo, Sonora a 20 de marzo de 2019

"2019: AÑO DEL COMBATE A LA CORRUPCIÓN"  
"2019: AÑO DE LA MEGARREGIÓN SONORA-ARIZONA"

**LIC. ANA LYDIA ALMADA RUIZ**  
**DIRECTORA GENERAL DE ADMINISTRACIÓN**  
**PRESENTE.-**

Estimada Lic. Almada:

**Asunto: Comprobación de Viáticos**  
**ANTAD 2019**

Por medio de la presente, enviamos informe de actividades realizadas en la comisión de los días 4 al 8 de marzo del año en curso, para atender la organización y coordinación del Pabellón Sonora en el evento "EXPO ANTAD & ALIMENTARIA MÉXICO-2019".

Esta información corresponde a la comprobación de viáticos del personal de la Dirección General de Comercialización que asistió al evento:

Ing. Fernando Reina Villegas  
Lic. Rubén Albores Gutiérrez  
Lic. Verónica Germán Pereyda

SECRETARÍA DE ECONOMÍA  
**RECIBIDO**  
21 MAR. 2019  
DIRECCIÓN GENERAL DE  
ADMINISTRACIÓN

Anexos:

- Aviso de Comisión
- Informe de Actividades
- Factura de Hotel Ibis Guadalajara Folio IGEP33-12504 por \$7,132.52 pesos
- Factura de Hotel Ibis Guadalajara Folio IGEP33- 12503 por \$14,289.52 pesos, (este pago fue apoyo de la Fundación México Estados Unidos para la Ciencia, A.C, derivado de programa realizado en conjunto para apoyar a empresas sonorenses en la promoción y comercialización de sus productos).

Sin otro particular, quedamos a sus órdenes enviando un cordial saludo.

  
Ing. Fernando Reina Villegas  
Director General de  
Comercialización

**ATENTAMENTE**  
  
Lic. Rubén Albores Gutiérrez  
Coordinador Río y Sierra de Sonora

  
Lic. Verónica Germán Pereyda  
Directora Desarrollo Comercial

**Unidos logramos más**



Secretaría  
de Economía



## INFORME EJECUTIVO

### EXPO ANTAD & ALIMENTARIA MÉXICO 2019

**FECHA:** 5 al 7 de Marzo 2019

**LUGAR:** Guadalajara, Jal.

**SEDE:** Expo Guadalajara

**HORA:** 9:00 a 18:00 Hrs.

**EXPO ANTAD & Alimentaria 2019**, es la plataforma internacional de negocios en donde el sector detallista, industriales y productores se reúnen para fortalecer y fomentar las relaciones comerciales con posibilidades de negocio para el sector de alimentos y bebidas en México.

La feria está dirigida al sector detallista y a **toda la industria alimentaria desde la distribución** (importadores, distribuidores, detallistas, tiendas de supermercados, tiendas departamentales, tiendas especializadas) **así como al sector food service** (restauranteros, cadenas hoteleras, comedores industriales, proveedores de cruceros).

**Categorías de productos participantes:** Alimentos y bebidas, servicios, higiene, salud, cuidado personal, mercancías generales, mobiliario y equipamiento, tecnología, entre otros.

La Secretaría de Economía del Estado de Sonora, participó con el **PABELLÓN SONORA** - Centro de Negocios de 48 metros cuadrados, ubicado en el Vestíbulo 4 de la Expo; punto central entre el área internacional y nacional, cuyo objetivo fue brindar apoyo a las 26 empresas sonorenses participantes, para promover sus productos en vitrinas de exhibición, así como área de negocios utilizada para agendar reuniones de trabajo con clientes potenciales. Así mismo, el participante tuvo la oportunidad de visitar stands de expositores de las áreas Nacional e Internacional, así como, asistir a demostraciones gastronómicas y culinarias, buscar entrevistas con Cadenas Comerciales y de Autoservicio, asistir a conferencias en temas de marketing, publicidad y tendencias de mercado, entre otras.



Secretaría  
de Economía



**Empresas participantes:**

No.	Razón Social (Como está dado de alta en el SAT)	Nombre Comercial	Municipio
1	Alimentos Típicos Flor de Capomo SC de RL de CV	Flor de Capomo	Hermosillo
2	GAIA Productores SC de RL de CV	Productos GAIA	Cajeme
3	Salsa Tetacahui S de RL MI	Salsa Tetacahui	Cajeme
4	Espicias El Alamito SA de CV	Espicias El Alamito	Hermosillo
5	Index Granos, S.A. de C.V.	Productos Calia	Hermosillo
6	Tierra Madre Foods, SA de CV	Tierra Madre Foods	Hermosillo
7	Bio Derivados Agrícolas DASA, SA de CV	Dasa	Cajeme
8	Ma. De Jesús Ochoa Silva	Rika Salsa	Cajeme
9	Mossni Internacional, SA de CV	Mossni	Hermosillo
10	Agropecuaria y Servicios Las Mieldeson SC de RL de CV	Las Mielles de Sonora	Hermosillo
11	Alma Angelina Ibarra Millán	Comercializadora El Faro	Hermosillo
12	Alma Daniel Alfaro Ibarra	Dali Distribuciones	Hermosillo
13	Pablo García Torres	Salsa La India Brava	Navojoa
14	Graaz Tortillería SA de CV	Nahiely Duarte Holguin	Hermosillo
15	Heguerty Distribuciones	Heguerty Distribuciones	Hermosillo
16	Espicias Aries, SA de CV	Espicias Aries	Hermosillo
17	Coyotas Lulu, SA de CV	Coyotas Lulu	Cajeme
18	Servindustrias del Noroeste SA de CV	Porto Alegre	Hermosillo
19	Aloe Eco Park	Aloe Eco Park	Cajeme
20	Bacanora Don Jecho	Don Jecho	Cajeme
21	Sabores y Tradiciones PMT	Sabores y Tradiciones	SLRC
22	Alimentos Procesados Cornejo, S de RL de CV	Carnes frías y lácteos Doña Matty	Cajeme
23	Trigos Industrializados de Mexico SA de CV	La Romana	Hermosillo
24	Francisco Mozas Isiordia	Coyotas Mozas	Cajeme
25	José Omar Montoya Ballesteros	Salsa del Río Sonora	Hermosillo
26	Karina Nichols Gómez	Productos Kelova	Hermosillo



Secretaría  
de Economía

Expo  
**ANTAD &  
Alimentaria**  
MÉXICO 2019

**Productos exhibidos:**

Salsa de chiltepín, pasta de garbanzo, especias, salsas picantes, salsa de soya, tortillas de nopal, chia, vasos michelados, carne machaca, carne seca, bacanora, salsas gourmet, pastas para sopa, nopal deshidratado, miel y sus derivados, coyotas, salsa barbicue, productos regionales, productos de licra, dulces de tamarindo, mango, enchilados, entre otros.

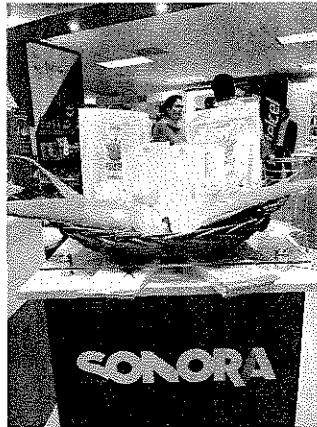



Secretaría  
de Economía

ExpO  
**ANTAD &  
Alimentaria**  
MÉXICO 2019

**HEB**



**Degustación:**

Las empresas llevaron a cabo degustaciones de sus productos, las cuales apoyaron la promoción de los mismos ante los compradores potenciales.

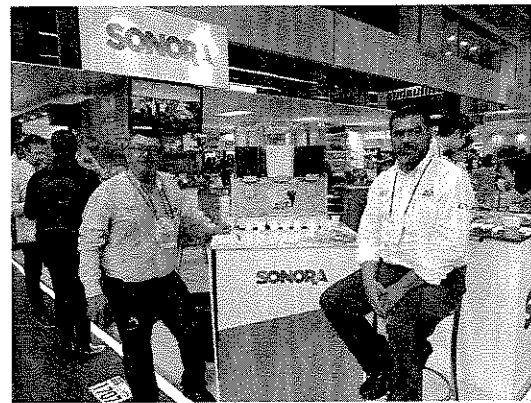
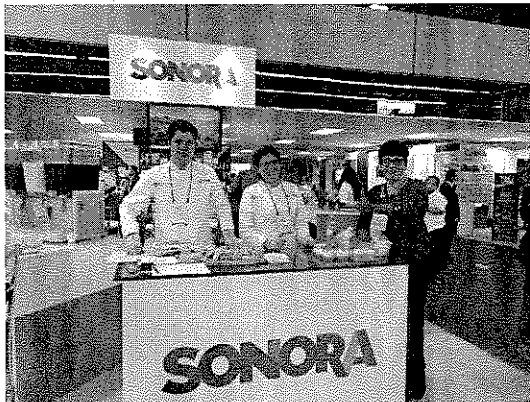



Secretaría  
de Economía

ExpO  
**ANTAD &  
Alimentaria**  
MÉXICO 2019

**Participación de empresas sonorenses en Retail Talks:**

La empresa Alimentos Típicos Flor de Capomo SC de RL de CV, participó como expositor con la conferencia

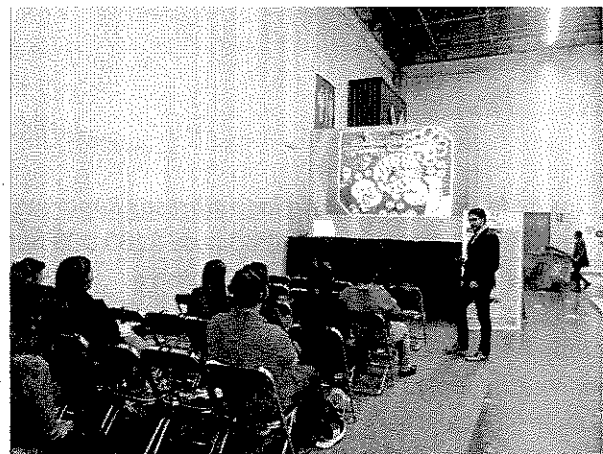
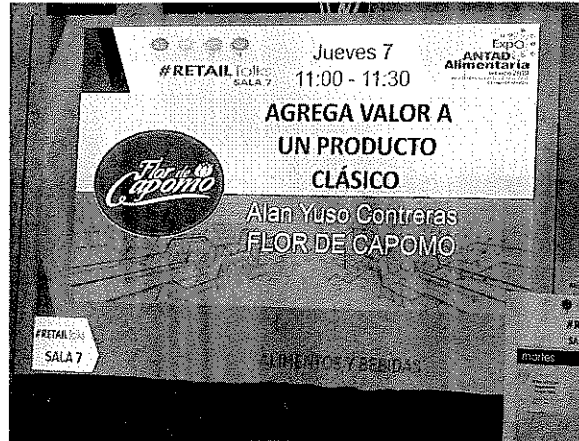

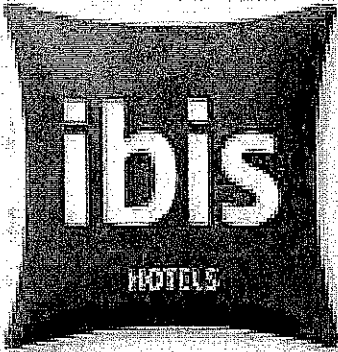

**EMISOR** FACTURA: IGEF33 12504  
**Razón Social:** ACCOR MEXICO HOTELS SA DE CV **Tipo de Comprobante:** I - Ingreso  
**RFC:** AMH1704275N9 **Certificado:** 00001000000406135351  
**Régimen Fiscal :** 601 - General de Ley Personas Morales **Fecha de Emisión:** 2019-03-08 13:46:37  
**Dirección:** PASEO DE LA REFORMA No. Ext 373 No. **No. Certificado SAT:** 00001000000402636111  
 Int PISO 1A Col. CUAUHTEMOC **Folio (UUID):** 24F10932-81C8-72B4-8A92-  
 CUAUHTEMOC Ciudad de México C.P **BEC9F54A8056**  
 06500 **Fecha de Certificación:** 2019-03-08 13:46:40

**Sucursal**  
**Nombre:** Ibis Guadalajara Expo - Ibis  
 Guadalajara  
**Lugar de Expedición:** 44520  
**Dirección:** Mariano Otero No. Ext.1400  
 COL Jardines del Bosque  
 Guadalajara Jalisco

**RECEPTOR**  
**Nombre:** GOBIERNO DEL ESTADO DE SONORA  
**RFC:** GES790913CT0  
**Uso CFDI:** G03 - Gastos en general  
**Dirección:** COMONFORT Y DR. PALIZA S/N Col. CENTENARIO C.P 83260  
 Hemisfilio Sonora México

**DATOS HUESPED**  
**Huesped :** Reina Villegas, Fernando **Check-In :** 2019-03-04 **Check-Out :** 2019-03-08  
**Folio :** 135488 **Habitación :** 0325 **Reservación :**

Clave Producto	Número de Identificación	Cantidad	Clave	Unidad	Descripción	Precio Unitario	Descuento	Impuesto	Importe
30111501 - Hoteles		1	E48	Unidad de servicio	Hotel	\$6,004	\$0	002 - IVA Base: \$6,004 Tasa: 0.160000 Importe: \$960.64 Tipo Factor: Tasa	\$6,004
							<b>Subtotal:</b>		\$6,004.00
							<b>Descuento:</b>		\$0
							<b>IVA (0.160000%):</b>		\$960.64
							<b>ISH (3.000000%):</b>		\$167.88
							<b>Total Comprobante:</b>		\$7,132.52

**Importe con Letra:** SIETE MIL CIENTO TREINTA Y DOS PESOS 52/100 M.N.  
**Método de Pago:** PUE - Pago en una sola exhibición **Total a pagar:** \$7,132.52  
**Forma de Pago:** 04 - Tarjeta de crédito  
**Moneda:** MXN - Peso Mexicano  
**Tipo Cambio:** 1  
**RFC Proveedor Certificado:** SAD110722MQA

**SELLO DIGITAL DEL CFDI**  
 KPA3nYNJJIUhuu7gSd8j1XMJc4dLrUKGD1mEbmOQOISS8PvrBSZHMVu9D+kqF5ozpTTAT/fo0FzNvYI/sBHhsmUXRXH+HsFsDSc7y6VhRvYScEixB3Sofu8qBlnEr  
 7OLjLEbVS8xSjnpS5iqHAH23klvm21A8B1v+muidmpQulgk3wP/PWxn+5+de+n/REEG0s0eKHTX7QMModLEaiXWfImqbgChoJsdGB+8TErBsojS2qKb14aTFDgn0CCyS  
 1xmEoImqmpvKJels7e6mS3oSdFZ4d338ba+DOVg/Aztd8eZb0hAMMDfIqe+REnYcJobB1PiISg==

**SELLO DIGITAL**  
 hms0JF1vm0/XC3vx+ocHnsWUyEXpy8CHaDxjK74YgTEy7aw2PSNIBE+aLzMiDulovcaueu2k4q/T0c15AY8nADMHUWGNF4Vmi/U/FQsMCnBOSuOYvoGdzlc8QgmHYO  
 kok0EaiY2e3Zovh8Frgpxrwa2K159QAZlpTHn/hjz1XXUn7SwRBdsqUwXe3C522WLyKZKE6MjsSeDq0JIT3sem7DlnmVo9gfU3KDEb+vulWNY2jaU9Y6HO+pw14Th7Rv  
 EA43TFB7F8ZChpJU7/N+TPsz3qHUPsTJ4alvyC7s0VP1BvBVG23AU45PZ0H8chR1MvTO1bprCQ==

**CADENA ORIGINAL DEL COMPLEMENTO DE CERTIFICACIÓN DIGITAL DEL SAT**  
 [1.1]24F10932-81C8-72B4-8A92-BEC9F54A8056[Fri Mar 08 13:46:40 CST  
 2019]SAD110722MQA[KPA3nYNJJIUhuu7gSd8j1XMJc4dLrUKGD1mEbmOQOISS8PvrBSZHMVu9D+kqF5ozpTTAT/fo0FzNvYI/sBHhsmUXRXH+HsFsDSc7y6VhRvYScEixB3Sofu8qBlnEr  
 ScEixB3Sofu8qBlnEr7OLjLEbVS8xSjnpS5iqHAH23klvm21A8B1v+muidmpQulgk3wP/PWxn+5+de+n/REEG0s0eKHTX7QMModLEaiXWfImqbgChoJsdGB+8TErBsojS  
 2qKb14aTFDgn0CCyS1xmEoImqmpvKJels7e6mS3oSdFZ4d338ba+DOVg/Aztd8eZb0hAMMDfIqe+REnYcJobB1PiISg==]00001000000402636111[



```

<?xml version="1.0" encoding="UTF-8" standalone="true"?>
<cfdi:Comprobante xsi:schemaLocation="http://www.sat.gob.mx/cfd/3 http://www.sat.gob.mx/sitio_internet/cfd/3/cfdv33.xsd http://www.sat.gob.mx/implocal
http://www.sat.gob.mx/sitio_internet/cfd/implocal/implocal.xsd http://www.sat.gob.mx/ine http://www.sat.gob.mx/sitio_internet/cfd/ine/ine1.xsd
http://www.sat.gob.mx/Pagos http://www.sat.gob.mx/sitio_internet/cfd/Pagos/Pagos10.xsd" LugarExpedicion="44520" MetodoPago="PUE"
TipoDeComprobante="I" Total="7132.52" Moneda="MXN" SubTotal="6004.00"
Certificado="MHGMjCCBBqgAwIBAglUMDAwMDEwMDAwMDA0MDYxMzUzNTTEwDQYJKoZIhvcNAQELBQAwggGyMTgwNgYDVQQDDC9BLkMuI
NoCertificado="00001000000406135351" FormaPago="04"
Sello="KPA3nYNJJIUhau7gSd8j1XmJc4dLrUKGD1mEtxmOQOISS8Pvr/BSZHMVu9D+kqFx5ozpTtTAT/fo0FzNvYI/sBHsmUXRXH+IsFsDSc7y69VAhRv
Fecha="2019-03-08T13:46:37" Folio="12504" Serie="IGEF33" Version="3.3" xmlns:xsi="http://www.w3.org/2001/XMLSchema-instance"
xmlns:pago10="http://www.sat.gob.mx/Pagos" xmlns:iedu="http://www.sat.gob.mx/iedu" xmlns:implocal="http://www.sat.gob.mx/implocal"
xmlns:cfdi="http://www.sat.gob.mx/cfd/3" xmlns:inc="http://www.sat.gob.mx/inc" xmlns:ns6="http://www.sat.gob.mx/detallista">
  <cfdi:Emissor RegimenFiscal="601" Nombre="ACCOR MEXICO HOTELS SA DE CV" Rfc="AMH1704275N9"/>
  <cfdi:Receptor Nombre="GOBIERNO DEL ESTADO DE SONORA" Rfc="GES7909I3CT0" UsoCFDI="G03"/>
  <cfdi:Conceptos>
    <cfdi:Concepto Importe="6004" ValorUnitario="6004" Descripcion="Hotel" Unidad="Unidad de servicio" ClaveUnidad="E48" Cantidad="1"
      ClaveProdServ="90111501">
      <cfdi:Impuestos>
        <cfdi:Traslados>
          <cfdi:Traslado Importe="960.64" TasaOCuota="0.160000" TipoFactor="Tasa" Impuesto="002" Base="6004"/>
          <cfdi:Traslados>
            </cfdi:Traslados>
          </cfdi:Impuestos>
        </cfdi:Concepto>
      </cfdi:Conceptos>
    <cfdi:Impuestos TotalImpuestosTrasladados="960.64">
      <cfdi:Traslados>
        <cfdi:Traslado Importe="960.64" TasaOCuota="0.160000" TipoFactor="Tasa" Impuesto="002"/>
        <cfdi:Traslados>
          </cfdi:Traslados>
        </cfdi:Impuestos>
      </cfdi:Complemento>
      <implocal:ImpuestosLocales TotaldeTraslados="167.88" TotaldeRetenciones="0" version="1.0">
        <implocal:TrasladosLocales Importe="167.88" TasadeTraslado="3.00" ImpLocTrasladado="ISH"/>
        </implocal:ImpuestosLocales>
        <tfd:TimbreFiscalDigital xsi:schemaLocation="http://www.sat.gob.mx/TimbreFiscalDigital
          http://www.sat.gob.mx/sitio_internet/cfd/TimbreFiscalDigital/TimbreFiscalDigitalv1.1.xsd" Version="1.1"
          SelloSAT="hms0jF1vm0/XC3vx+ccHnsWUyEXpy8Ot1aDxjK74YgTEy7aw2PSNIBef+aLzMIDuloveau2k4q/T0c15fAY8nADMHUWGNF4v1
          RfcProvCertif="SAD110722MQA" NoCertificadoSAT="00001000000402636111" UUID="24E10932-81C8-72B4-8A92-BEC9F54AB056"
          SelloCFDI="KPA3nYNJJIUhau7gSd8j1XmJc4dLrUKGD1mEtxmOQOISS8Pvr/BSZHMVu9D+kqFx5ozpTtTAT/fo0FzNvYI/sBHsmUXRXH+I
          FechaTimbrado="2019-03-08T13:46:40" xmlns:tfd="http://www.sat.gob.mx/TimbreFiscalDigital"/>
        </cfdi:Complemento>
      </cfdi:Comprobante>

```



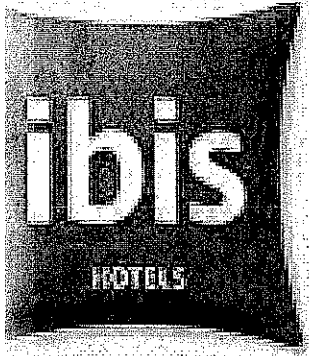

**EMISOR** FACTURA IGEF33 - 12503

Razón Social: ACCOR MEXICO HOTELS SA DE CV Tipo de Comprobante: I - Ingreso  
 RFC: AMH1704275N9 Certificado: 00001000000406135351  
 Régimen Fiscal: 601 - General de Ley Personas Morales Fecha de Emisión: 2019-03-08 13:44:26  
 Dirección: PASEO DE LA REFORMA No. Ext 373 No. No. Certificado SAT: 00001000000402636111  
 Int PISO 1A Col. CUAUHTEMOC Folio (UUID): CF4B6124-0397-B924-0762-243B59F0E826  
 CUAUHTEMOC Ciudad de México C.P 06500 Fecha de Certificación: 2019-03-08 13:44:30

**Sucursal**

Nombre: Ibis Guadalajara Expo - Ibis Guadalajara  
 Lugar de Expedición: 44520  
 Dirección: Mariano Otero No. Ext.1400 COL Jardines del Bosque Guadalajara Jalisco

FUNDACION MEXICO ESTADOS UNIDOS PARA LA CIENCIA AC  
 FME9306151D5  
 G03 - Gastos en general  
 SAN FRANCISCO 1626-205 Col. DEL VALLE C.P 03100 Benito Juarez Ciudad De México México

**JESPED**

Reina Villegas, Fernando Check-In: 2019-03-04 Check-Out: 2019-03-08  
 135487 Habitación: 0429 Reservación:

OS Y SERVICIOS				Precio Unitario	Descuento	Impuesto	Importe
Número de Identificación	Cantidad	Clave	Unidad Descripción				
	1	ROM	Habitación Alojamiento	\$20.57	\$0	002 - IVA Base: \$20.57 Tasa: 0.160000 Importe: \$3.29 Tipo Factor: Tasa	\$20.57
	1	E48	Unidad de servicio Hotel	\$12,008	\$0	002 - IVA Base: \$12,008 Tasa: 0.160000 Importe: \$1,921.28 Tipo Factor: Tasa	\$12,008
<b>Subtotal:</b>							\$12,028.57
<b>Descuento:</b>							\$0
<b>IVA (0.160000%):</b>							\$1,924.57
<b>ISH (3.000000%):</b>							\$336.38
<b>Total Comprobante:</b>							\$14,289.52

on Letra: CATORCE MIL DOSCIENTOS OCHENTA Y NUEVE PESOS 52/100 M.N.

de Pago: PUE - Pago en una sola exhibición Total a pagar: \$14,289.52  
 de Pago: 02 - Cheque nominativo  
 t: MXN - Peso Mexicano  
 imbio: 1  
 proveedor Certificado: SAD110722MQA

**DIGITAL DEL CFDI**

VNKLPLaxJFq2z10gu01cvb1pMBbs0oo3JbhDzQEMZ233KqyhYsH8k5Od58OC68/FVHTqHmpfM2WJC13gsqLBI1P93aM4giPGUYSKbgnrHY8rEN6eFmo45pVAViwsQ7n66ezfWmpKZ1PDxozeGWoolpINkqaYkmWXLnX05gBuQYRF6QdBywZ+o6DQyKzoh7YmM6gbXehoLGTdJCKQ7LYNK731VjJ8a1EsnSVHGSbxjldfrc5TAWVmd21ZpWf0FSEqXzph1oXRV19FXvZemo5cUq0i/705Juv8mT9wo6t5fSkBR6TL5nm6Q==

**DIGITAL**

3Zq3KxVzmq4A55HAHhOGMkZuXQITPAMCfJoAIXN0m/MWmNgHd8XUif32u8TA9zryq9ntnBk8mbn5A17oo10ENBHsrseGeikAnOKk+F+0DWNf+HNuJRp54f8uc7Lbnm7vWY5QdColmoarkC4+QYeRw9KJ7ISlnB7nWC1gllka+RKfHJR+JcCuCU3MswQ2qEFZkaczTZBvvp8X6NW2QEdXdlgpjE9VqPHrY7g9LIXqvcfHJ3v4o5yH/D1+PVY3yR3kyTs298W6/ggH4Bcv8Xzbey5X7BePyPpcfra43soRWhyDIVfW==



**ORIGINAL DEL COMPLEMENTO DE CERTIFICACIÓN DIGITAL DEL SAT**

124-0397-B924-0762-243B59F0E826Jfri Mar 08 13:44:30 CST  
 10722MQAJRCg5zadBVNKLPLaxJFq2z10gu01cvb1pMBbs0oo3JbhDzQEMZ233KqyhYsH8k5Od58OC68/FVHTqHmpfM2WJC13gsqLBI1P93aM4giPGUYSKbV6eFmo45pVjTZMhoSrAViwsQ7n66ezfWmpKZ1PDxozeGWoolpINkqaYkmWXLnX05gBuQYRF6QdBywZ+o6DQyKzoh7YmM6gbXehoLGTdJCKQ7LYNK7sniSVHGSbxjldfrc5TAWVmd21ZpWf0FSEqXzph1oXRV19FXvZemo5cUq0i/705Juv8mT9wo6t5fSkBR6TL5nm6Q==00001000000402636111j

```

<?xml version="1.0" encoding="UTF-8" standalone="true"?>
<cfdi:Comprobante xsi:schemaLocation="http://www.sat.gob.mx/cfd/3 http://www.sat.gob.mx/sitio_internet/cfd/3/cfdv33.xsd http://www.sat.gob.mx/implocal
http://www.sat.gob.mx/sitio_internet/cfd/implocal/implocal.xsd http://www.sat.gob.mx/ine http://www.sat.gob.mx/sitio_internet/cfd/ine/ine1.xsd
http://www.sat.gob.mx/Pagos http://www.sat.gob.mx/sitio_internet/cfd/Pagos/Pagos10.xsd" LugarExpedicion="44520" MetodoPago="PUE"
TipoDeComprobante="I" Total="14289.52" Moneda="MXN" SubTotal="12028.57"
Certificado="MIIGMjCCBBqGAwIBAgIUMDAwMDEwMDAwMDA0MDYxMzUzNTEwDQYJKoZIhvcNAQELBQAwggGyMTgwNgYDVQQDDC9BLkMul
NoCertificado="00001000000406135351" FormaPago="02"
Sello="RCg5zadbiVnKLP LaxJFq2z10gul01cvb1pMBbs/0o03JbhDzQEMZ233KqyhYsH8k5Od58OG8/FVHTqHmpfM2WJC13gsqLBli1P93aM4giPGUYSKbg
Fecha="2019-03-08T13:44:26" Folio="12503" Serie="IGEF33" Version="3.3" xmlns:xsi="http://www.w3.org/2001/XMLSchema-instance"
xmlns:pago10="http://www.sat.gob.mx/Pagos" xmlns:iedu="http://www.sat.gob.mx/iedu" xmlns:implocal="http://www.sat.gob.mx/implocal"
xmlns:cfdi="http://www.sat.gob.mx/cfd/3" xmlns:ine="http://www.sat.gob.mx/ine" xmlns:us6="http://www.sat.gob.mx/detallista">
  <cfdi:Emisor RegimenFiscal="601" Nombre="ACCOR MEXICO HOTELS SA DE CV" Rfc="AMH1704275N9"/>
  <cfdi:Receptor Nombre="FUNDACION MEXICO ESTADOS UNIDOS PARA LA CIENCIA AC" Rfc="FME9306151D5" UsoCFDI="G03"/>
  - <cfdi:Conceptos>
    - <cfdi:Concepto Importe="20.57" ValorUnitario="20.57" Descripcion="Alojamiento" Unidad="Habitación" ClaveUnidad="ROM" Cantidad="1"
      ClaveProdServ="90111501">
      - <cfdi:Impuestos>
        - <cfdi:Traslados>
          <cfdi:Traslado Importe="3.29" TasaOCuota="0.160000" TipoFactor="Tasa" Impuesto="002" Base="20.57"/>
        </cfdi:Traslados>
      </cfdi:Impuestos>
    </cfdi:Concepto>
    - <cfdi:Concepto Importe="12008" ValorUnitario="12008" Descripcion="Hotel" Unidad="Unidad de servicio" ClaveUnidad="E48" Cantidad="1"
      ClaveProdServ="90111501">
      - <cfdi:Impuestos>
        - <cfdi:Traslados>
          <cfdi:Traslado Importe="1921.28" TasaOCuota="0.160000" TipoFactor="Tasa" Impuesto="002" Base="12008"/>
        </cfdi:Traslados>
      </cfdi:Impuestos>
    </cfdi:Concepto>
  </cfdi:Conceptos>
  - <cfdi:Impuestos TotalImpuestosTrasladados="1924.57">
    - <cfdi:Traslados>
      <cfdi:Traslado Importe="1924.57" TasaOCuota="0.160000" TipoFactor="Tasa" Impuesto="002"/>
    </cfdi:Traslados>
  </cfdi:Impuestos>
  - <cfdi:Complemento>
    - <implocal:ImpuestosLocales TotaldeTraslados="336.38" TotaldeRetenciones="0" version="1.0">
      <implocal:TrasladosLocales Importe="336.38" TasadeTraslado="3.00" ImpLocTrasladado="ISH"/>
    </implocal:ImpuestosLocales>
    <tfid:TimbreFiscalDigital xsi:schemaLocation="http://www.sat.gob.mx/TimbreFiscalDigital
http://www.sat.gob.mx/sitio_internet/cfd/TimbreFiscalDigital/TimbreFiscalDigitalv11.xsd" Version="1.1"
SelloSAT="mkwPHqOBIZq3KxWzmq4As5HAHhOGMkZuXQTiPAMCdJoAIXN0m/MWmNgHd8XUf32u8TA9zryqj9ntnBk8mIxn5At7oo10E
RfcProvCertif="SAD110722MQA" NoCertificadoSAT="00001000000402636111" UUID="CF4B6124-0397-B924-0762-243B59F0E826"
SelloCFD="RCg5zadbiVnKLP LaxJFq2z10gul01cvb1pMBbs/0o03JbhDzQEMZ233KqyhYsH8k5Od58OG8/FVHTqHmpfM2WJC13gsqLBli1P93
FechaTimbrado="2019-03-08T13:44:30" xmlns:tfid="http://www.sat.gob.mx/TimbreFiscalDigital"/>
  </cfdi:Complemento>
</cfdi:Comprobante>

```