

**Sistema Estatal de Evaluación  
Notas a los Estados Financieros  
PROCURADURÍA AMBIENTAL DEL ESTADO DE SONORA**

Al 31 de diciembre de 2018  
(PESOS)

Los Ingresos recibidos y aportaciones obtenidas, así como, la correcta aplicación de los Egresos, se registran tomando como base el techo financiero de lo Presupuestado, respetando la normatividad para finalmente ser registrados en la Contabilidad General. Además, de Controlar el Inventario de los Bienes Muebles e Inmuebles, se controla el Programa Financiero, integrando en la totalidad las operaciones registradas en las cuentas para conformar la Cuenta Pública.

### 3. Autorización e Historia

La Procuraduría Ambiental del Estado de Sonora nace a partir de la publicación de la Ley que la crea, mediante su publicación en el Decreto No. 37 del 7 de noviembre de 2011 del Boletín Oficial del Gobierno del Estado de Sonora.

El artículo quinto transitorio de la Ley que crea la Procuraduría Ambiental del Estado de Sonora, estableció que los recursos humanos, materiales y financieros destinados a las funciones de inspección, vigilancia y sanción en la Comisión de Ecología y Desarrollo Sustentable del Estado de Sonora (CEDES), pasaran a formar parte del nuevo organismo público descentralizado, transcurridos ciento ochenta días naturales siguientes a la publicación de la Ley antes mencionada, coordinándose con la Comisión de Ecología y Desarrollo Sustentable del Estado de Sonora y la Secretaría de Hacienda para facilitar el proceso de transferencia de los recursos señalados.

### 4. Organización y Objeto Social

a) Objeto social

La Procuraduría Ambiental del Estado de Sonora es un organismo público descentralizado del Poder Ejecutivo Estatal, con personalidad jurídica y patrimonio propio, sectorizado a la Secretaría de Infraestructura y Desarrollo Urbano.

b) Principal actividad

La Procuraduría Ambiental del Estado de Sonora tiene por objeto:

I.- Ejercer las atribuciones de inspección, vigilancia y sanción que en materia ambiental se encuentren asignadas al Estado en términos de la Ley del Equilibrio Ecológico y de Protección al Medio Ambiente del Estado de Sonora y demás ordenamientos legales aplicables;

II.- Realizar investigaciones sobre denuncias de hechos, actos u omisiones que causen daño al medio ambiente o representen riesgos graves para el mismo;

III.- Procurar el pleno acceso de la sociedad a la impartición de una justicia ambiental integral, pronta y expedita; y

IV.- Promover una participación decidida, informada y responsable de la sociedad y de sus organizaciones, en la vigilancia e inducción del cumplimiento de la legislación ambiental.

c) Ejercicio fiscal

Del 01 de enero al 31 de diciembre de 2018.

d) Régimen jurídico

La Procuraduría Ambiental del Estado de Sonora es un Organismo público descentralizado del Poder Ejecutivo Estatal

Ante la Secretaría de Hacienda y Crédito Público, tributa bajo el Régimen de las Personas Morales con fines No Lucrativos.

e) Consideraciones fiscales del ente: revelar el tipo de contribuciones que esté obligado a pagar o retener.

La Procuraduría Ambiental del Estado de Sonora se ubica dentro del Título III del Régimen de las Personas Morales con Fines No Lucrativos a que se refiere los artículos 79 al 89 de la Ley del Impuesto Sobre la Renta ISR, por lo que se presentan las siguientes obligaciones:

-Presentar la declaración y pago provisional mensual de retenciones del Impuesto Sobre la Renta (ISR) por sueldos y salarios.

-Presentar la declaración y pago provisional mensual del ISR por las retenciones realizadas a los trabajadores asimilados a salarios.

-Presentar la declaración y pago provisional mensual del ISR por las retenciones realizadas por servicios profesionales.

-Presentar la declaración anual donde se informe sobre las retenciones de los trabajadores que recibieron sueldos y salarios y trabajadores asimilados a salarios.

-Presentar la declaración anual del ISR donde se informe sobre los pagos y retenciones de servicios profesionales.

-Presentar la declaración informativa anual de Subsidio para el Empleo.

**Sistema Estatal de Evaluación  
Notas a los Estados Financieros  
PROCURADURÍA AMBIENTAL DEL ESTADO DE SONORA**

CPCA-I-12

Al 31 de diciembre de 2018  
(PESOS)

f) Estructura organizacional básica

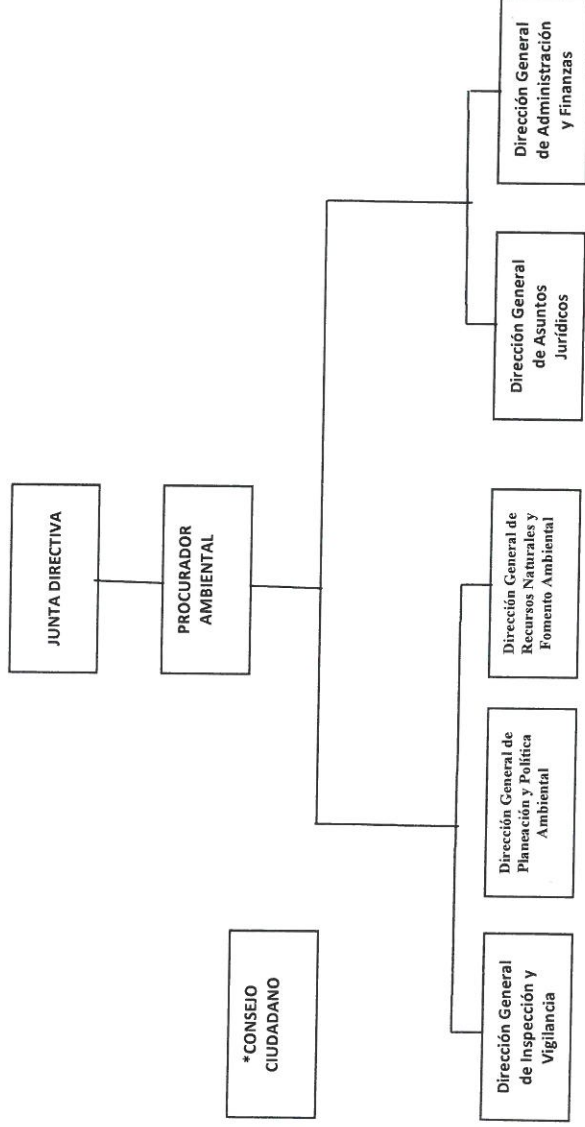

g) Fideicomisos, mandatos y análogos de los cuales es fideicomitente o fiduciario.

La Procuraduría Ambiental del Estado de Sonora no forma parte de fideicomiso alguno.

**5. Bases de Preparación de los Estados Financieros**

- a) Los estados Financieros de la Procuraduría Ambiental del Estado de Sonora, Organismo Público Descentralizado, comprenden el estado de situación financiera al 31 de diciembre de 2018 y el estado de actividades a la misma fecha. Los estados financieros han sido preparados por la administración de la Entidad de conformidad con las disposiciones en materia de información financiera establecida en la Ley General de Contabilidad Gubernamental, en los postulados Básicos de Contabilidad Gubernamental, en las normas Generales y Específicas de Información Financiera Gubernamental para el sector paraestatal, emitidas por la Unidad de Contabilidad Gubernamental e Informes sobre la gestión pública (UCG) de la Secretaría de Hacienda y Crédito Público (SHCP). Se ha incorporado de manera progresiva dicha normatividad emitida por la el CONAC y la Ley General de Contabilidad Gubernamental (LGCG) para la emisión de los estados financieros contables.
- b) Todos los eventos que afectan económicamente a la Procuraduría Ambiental del Estado de Sonora en los diferentes rubros de la información financiera, están reconocidos, valuados y cuantificados en términos monetarios y se registran al costo histórico. El costo histórico de las operaciones corresponde al monto erogado para su adquisición conforme a la documentación contable original justificativa y comprobatoria.
- c) Las bases de preparación de los Estados Financieros de la Procuraduría Ambiental del Estado de Sonora, aplican los Postulados Básicos de sustancia económica, entes públicos, existencia permanente, revelación suficiente, importancia relativa, registro e integración presupuestaria, devengo contable del ingreso, valuación, dualidad económica y consistencia.
- d) No se realizado la aplicación de normatividad supletoria.

**Sistema Estatal de Evaluación  
Notas a los Estados Financieros  
PROCURADURÍA AMBIENTAL DEL ESTADO DE SONORA**

Al 31 de diciembre de 2018  
(PESOS)

e) Implementación la base devengado de acuerdo a la Ley de Contabilidad:

- Nuevas políticas de reconocimiento;

Los ingresos se reconocen cuando se recaudan de acuerdo a los lineamientos emitidos por el CONAC, el 20 de diciembre de 2016. Con la finalidad de atender a los momentos contables del ingreso se consideran los siguientes lineamientos de registro:

-El momento contable del ingreso estimado es el que se aprueba anualmente por la Junta de Gobierno e incluyen los ingresos propios, estatales y de terceros.

-El ingreso modificado consiste en incorporar en su caso, las modificaciones al ingreso aprobado.

-El ingreso devengado se realizará en los siguientes casos: conjuntamente con el Ingreso recaudado, ya que es el momento que refleja el cobro en efectivo o cualquier otro medio de pago de los conceptos referidos en el clasificador por rubro de ingresos.

Egresos: Los egresos se encuentran reconocidos al costo histórico en el momento en que se devengan.

-El gasto comprometido refleja la aprobación por autoridad competente de un acto administrativo, u otro instrumento jurídico que formaliza una relación jurídica con terceros, para la adquisición de bienes y servicios o ejecución de obras. En el caso de la obra, el registro del compromiso se realizará al formalizarse el contrato por autoridad competente.

-El gasto devengado, refleja el reconocimiento de obligaciones de pago a favor de terceros por la recepción de conformidad de bienes, servicios y obras oportunamente contratados.

-El gasto pagado, refleja la cancelación total o parcial de las obligaciones de pago, que se concreta mediante el desembolso de efectivo o cualquier otro medio de pago.

- Plan de implementación.- Durante este ejercicio se configuró el nuevo sistema con algunos instrumentos técnicos para llevar a cabo la migración de saldos y dar cumplimiento a la Ley General de Contabilidad Gubernamental. Se adoptó el Plan de Cuentas, el Clasificador por Objeto del Gasto y el Clasificado por Rubro de Ingresos; se realizó el nuevo catálogo de cuentas y se realizó la conversión a saldos iniciales, de acuerdo clasificación de los saldos al nuevo sistema con la estructura de la cuentas definida de acuerdo al Plan de Cuentas emitido por la CONAC, al sistema contable en uso; se adquirió el Sistema Automatizado de Contabilidad Gubernamental( SAACG.NET), desarrollado por INDETEC, el cual se está implementado en un 100%, por lo cual este organismo cumple al 100% con lo establecido en la Ley General de Contabilidad Gubernamental

- Los cambios en las políticas, la clasificación y medición de las mismas, que tuvieron un impacto en la información financiera.- En el marco de la Ley General de Contabilidad Gubernamental, se realizó la configuración y parametrización en su sistema contable y presupuestal, conforme a las características de estructura, diseño y operación que indica esta Ley. Las adecuaciones consistieron en la adopción de los siguientes instrumentos técnicos: Plan de cuentas, Clasificador por Objeto del Gasto, Clasificador por Rubro de Ingresos y Lista de Cuentas. Es importante destacar la adecuación a los criterios de registro en los siguientes rubros: \*Ingresos: En materia del Ingreso se adoptó el clasificador por rubro de ingresos así como las etapas presupuestales del ingreso aprobado, modificado, devengado y recaudado; en base acumulativa, los ingresos se reflejan en los resultados de la entidad en el momento en que se devengan, es decir, cuando existe jurídicamente el derecho a su cobro. \*Egresos: En materia de Egresos, se adoptó el clasificador por objeto del gasto emitido por la CONAC. Asimismo se adecuaron los procesos de registro de operaciones para atender los momentos contables del egreso (aprobado, modificado, comprometido, devengado, ejercido y pagado).

- Se anexan los últimos estados financieros con la normatividad anteriormente utilizada con las nuevas políticas para fines de comparación en la transición a la base devengada.

#### 6. Políticas de Contabilidad Significativas

- a) Método utilizado para la actualización del valor de los activos, pasivos y Hacienda Pública y/o patrimonio y las razones de dicha elección. Así como informar de la desconexión o reconexión inflacionaria. *Este punto no le es aplicable al Organismo.*
- b) El Organismo no realizó operaciones en el extranjero por lo que no tuvo efectos en la información financiera gubernamental.
- c) Método de valuación de la inversión en acciones de Compañías subsidiarias no consolidadas y asociadas. *Este punto no le es aplicable al Organismo.*
- d) Sistema y método de valuación de inventarios y costo de lo vendido. *Este punto no le es aplicable al Organismo.*
- e) Beneficios a empleados: El Organismo no realiza a la fecha el cálculo de la reserva actuarial, valor presente de los ingresos esperados comparado con el valor presente de la estimación de gastos tanto de los beneficiarios actuales como futuros..
- f) Provisiones: El Organismo no ha creado Provisiones, por lo que no tiene información que revelar al respecto.
- g) Reservas: El Organismo no ha creado Reservas, por lo que no tiene información que revelar al respecto.
- h) El organismo está en proceso de elaborar e implementar cambios en políticas contables y determinar la corrección de errores junto con la revelación de los efectos que se tendrá en la información financiera del ente público, ya sea retrospectivos o prospectivos.

Al 31 de diciembre de 2018  
(PESOS)

- i) Se realizaron Reclasificaciones entre las cuentas de activo y Patrimonio, que obedecen solo a corrección de registros erróneos.
- j) No se realizaron en el ejercicio Depuración y cancelación de saldos.

#### 7. Posición en Moneda Extranjera y Protección por Riesgo Cambiario

- a) Activos en moneda extranjera. El Organismo no tiene Activos en moneda extranjera.
  - b) Pasivos en moneda extranjera. El Organismo no tiene Pasivos en moneda extranjera.
  - c) Posición en moneda extranjera. *Este punto no le es aplicable al Organismo.*
  - d) Tipo de cambio. *Este punto no le es aplicable al Organismo.*
  - e) Equivalente en moneda nacional. *Este punto no le es aplicable al Organismo.*
- Por lo anterior, el organismo no tiene establecidos métodos de protección de riesgo por variaciones en el tipo de cambio.

#### 8. Reporte Analítico del Activo

- Representa los saldos de movimientos por tipo de activo durante el ejercicio y de sus correspondientes disminuciones de valor o revalorizaciones según sea el caso.
- a) Vida útil o porcentajes de depreciación, deterioro o amortización utilizados en los diferentes tipos de activos. El Organismo se apeg a los porcentajes y disposiciones emitidas en el Consejo Nacional de Armonización Contable (CONAC)
  - b) Cambios en el porcentaje de depreciación o valor residual de los activos. El Organismo se apeg a los porcentajes y disposiciones emitidas en el Consejo Nacional de Armonización Contable (CONAC)
  - c) No se realizó en el ejercicio, la capitalización de gastos, tanto financieros como de investigación y desarrollo. No aplica al Organismo
  - d) Riegos por tipo de cambio o tipo de interés de las inversiones financieras. *Este punto no le es aplicable al Organismo.*
  - e) Valor activado en el ejercicio de los bienes contruidos por la entidad. *Este punto no le es aplicable al Organismo.*
  - f) El Organismo no tuvo circunstancias de carácter significativo que afectaran el activo, tales como bienes en garantía, señalados en embargos, litigios, títulos de inversiones entregados en garantías, baja significativa del valor de inversiones financieras, etc.
  - g) Desmantelamiento de Activos, procedimientos, implicaciones, efectos contables. *Este punto no le es aplicable al Organismo.*
  - h) Administración de activos; El Organismo llevará a cabo el desarrollo de la planeación con el objetivo de que los activos se utilicen de manera más efectiva.

Principales variaciones en el activo:

- a) Inversiones en valores. *Este punto no le es aplicable al Organismo.*
- b) Patrimonio de Organismos descentralizados de Control Presupuestario Indirecto.
- c) Inversiones en empresas de participación mayoritaria. *Este punto no le es aplicable al Organismo.*
- d) Inversiones en empresas de participación minoritaria. *Este punto no le es aplicable al Organismo.*
- e) Patrimonio de organismos descentralizados de control presupuestario directo, según corresponda.

#### 9. Fideicomisos, Mandatos y Análogos

Se deberá informar:

- a) Por ramo administrativo que los reporta. *Este punto no le es aplicable al Organismo*
- b) Enlistar los de mayor monto de disponibilidad, relacionando aquéllos que conforman el 80% de las disponibilidades.  
*Este punto no le es aplicable al Organismo.*

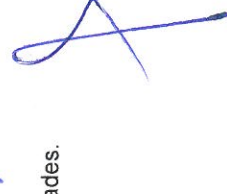
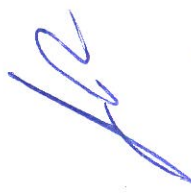

**Sistema Estatal de Evaluación  
Notas a los Estados Financieros  
PROCURADURÍA AMBIENTAL DEL ESTADO DE SONORA**

Al 31 de diciembre de 2018  
(PESOS)

**10. Reporte de la Recaudación**

- a) Análisis del comportamiento de la recaudación correspondiente al ente público o cualquier tipo de ingreso, de forma separada los ingresos locales de los federales.

**PROCURADURIA AMBIENTAL DEL ESTADO DE SONORA  
REPORTE ANALITICO DEL COMPORTAMIENTO DE LA RECAUDACIÓN**

Del 01 de enero al 31 de diciembre de 2018

FONDO	CONCEPTO	Presupuesto de Ingresos Aprobado	Ingresos Recaudados del 01 de enero al 31 de diciembre de 2018	Avance de la Recaudación en %
Recurso Estatal	Subsidio Estatal	\$13,010,585	\$ 16,464,228	126.54%
Recursos Propios	Venta de productos y servicios	4,500,000	3,051,431	67.81%
	<b>Total</b>	<b>\$17,510,585</b>	<b>\$ 19,515,659</b>	<b>112.02%</b>

**11. Información sobre la Deuda y el Reporte Analítico de la Deuda**

Se informará lo siguiente:

- a) Utilizar al menos los siguientes indicadores: deuda respecto al PIB y deuda respecto a la recaudación tomando, como mínimo, un periodo igual o menor a 5 años.
- b) Información de manera agrupada por tipo de valor gubernamental en la que se considere intereses, comisiones, tasa, perfil de vencimiento y otros gastos de la deuda.
- c) Información de manera agrupada de la deuda pública en interna y externa, así como su monto y los instrumentos financieros o de cualquier otro tipo que integren el total de esta cuenta.

*Estos puntos no le son aplicables al Organismo.*

**12. Calificaciones otorgadas**

Tanto del ente público como cualquier transacción realizada, que haya sido sujeta a una calificación crediticia.  
*El Organismo no fue sujeto a una calificación crediticia.*

**13. Proceso de Mejora**

- a) Principales Políticas de control interno

La adecuación de las estructuras contables y presupuestales al sistema SACG.NET y en el marco de la armonización contable, implicaron la modificación a los procesos de registro en el sistema contable de la PROAES

- b) Medidas de desempeño financiero, metas y alcance.

Se continúa trabajando en el cambio trascendental que es el proceso de armonización contable, para atender en tiempo y forma el nuevo esquema de la contabilidad gubernamental y generando así los beneficios en materia de información financiera, transparencia y rendición de cuentas, para dar cumplimiento a las disposiciones emitidas en el ley General de Contabilidad Gubernamental

Sistema Estatal de Evaluación  
Notas a los Estados Financieros  
**PROCURADURÍA AMBIENTAL DEL ESTADO DE SONORA**

Al 31 de diciembre de 2018  
(PESOS)

#### 14. Información por Segmentos

Cuando se considere necesario se podrá revelar la información financiera de manera segmentada debido a la diversidad de las actividades y operaciones que se realizan los entes públicos, ya que la misma proporciona información acerca de las diferentes actividades operativas en las cuales participa, de los productos o servicios que maneja, de las diferentes áreas geográficas, de los grupos homogéneos con el objetivo de entender el desempeño del ente, evaluar mejor los riesgos y beneficios del mismo; y entenderlo como un todo y sus partes integrantes.

Consecuentemente, esta información contribuye al análisis más preciso de la situación financiera, grados y fuentes de riesgo y crecimiento potencial de negocio.

*El Organismo no considera necesario revelar la información financiera de manera segmentada.*

#### 15. Eventos Posteriores al Cierre

El ente público informará el efecto en sus estados financieros de aquellos hechos ocurridos en el periodo posterior al que informa, que proporcionan mayor evidencia sobre eventos que le afectan económicamente y que no se conocían a la fecha de cierre.

*El Organismo no ha tenido eventos que pudieran tener efecto en sus estados financieros, que se refieran a hechos ocurridos en el periodo posterior al que se informa.*

#### 16. Partes Relacionadas

Se debe establecer por escrito que no existen partes relacionadas que pudieran ejercer influencia significativa sobre la toma de decisiones financieras y operativas.

*No existen partes relacionadas que pudieran ejercer influencia significativa sobre la toma de decisiones financieras y operativas de la Procuraduría.*

#### 17. Responsabilidad Sobre la Presentación Razonable de los Estados Financieros

Los Estados Financieros deberán estar rubricados en cada página de los mismos e incluir al final la siguiente leyenda:

"Bajo protesta de decir verdad declaramos que los Estados Financieros y sus notas, son razonablemente correctos y son responsabilidad del emisor".

Firmas:



Lic. José Jesús Rochin Morales  
Procurador Ambiental

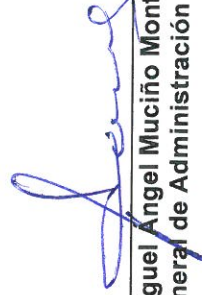

C.P. Miguel Ángel Muciño Montiel  
Director General de Administración y Finanzas

Sistema Estatal de Evaluación  
 Estado Analítico de Ingresos  
 PROCURADURIA AMBIENTAL DEL ESTADO DE SONORA  
 Del 01 de enero al 31 de diciembre de 2018  
 (PESOS)

CUENTA PÚBLICA 2018

Rubros de los Ingresos	(1) Ingresos Estimado Original Anual	(2) Ampliaciones y Reducciones (+ ó -)	(3= 1+2) Ingresos Modificado Anual	(4) Ingresos Devengado Acumulado	(5) Ingresos Recaudado Acumulado	(6= 5 - 1) Diferencia
Impuestos	0	0	0	0	0	0
Cuotas y Aportaciones de Seguridad Social	0	0	0	0	0	0
Contribuciones de Mejoras	0	0	0	0	0	0
Derechos	0	0	0	0	0	0
Productos	0	0	0	0	0	0
Corriente	0	0	0	0	0	0
Capital	0	0	0	0	0	0
Aprovechamientos	0	0	0	0	0	0
Corriente	0	0	0	0	0	0
Capital	0	0	0	0	0	0
Ingresos por Ventas de Bienes y Servicios	4,500,000.00	-2,673,116.37	1,826,883.63	1,826,883.63	1,826,883.63	0
Participaciones y Aportaciones	0.00	0.00	0.00	0.00	0.00	0
Ayudas <b>FEDERALES</b> Transferencias, Asignaciones, Subsidios y Otras	0.00	0.00	0.00	0.00	0.00	0
Ayudas <b>ESTATALES</b> Transferencias, Asignaciones, Subsidios y Otras	13,010,585.00	4,678,191.00	17,688,776.00	17,688,775.62	17,688,775.62	0
Ingresos Derivados de Financiamientos	17,510,585.00	2,005,074.63	19,515,659.63	19,515,659.25	19,515,659.25	0
<b>Total</b>	<b>17,510,585.00</b>	<b>2,005,074.63</b>	<b>19,515,659.63</b>	<b>19,515,659.25</b>	<b>19,515,659.25</b>	<b>0</b>
						Ingresos Excedentes 1 2005074.25

f

*[Handwritten signature]*

Sistema Estatal de Evaluación  
 Estado Analítico de Ingresos  
 PROCURADURIA AMBIENTAL DEL ESTADO DE SONORA  
 Del 01 de enero al 31 de diciembre de 2018  
 (PESOS)  
 CUENTA PÚBLICA 2018

Estado Analítico de Ingresos	Por Fuente de Financiamiento	Ingresos Estimado Original Anual (1)	Ampliaciones y Reducciones (+ ó -) (2)	Ingresos Modificado Anual (3 = 1 + 2)	Ingresos Devengado Acumulado (4)	Ingresos Recaudado Acumulado (5)	Diferencia (6 = 5 - 1)
Ingresos del Gobierno	Impuestos	13,010,585	4,678,191	17,688,776	17,688,776	17,688,776	0
	Contribuciones de Mejoras	0	0	0	0	0	0
	Derechos	0	0	0	0	0	0
	Productos	0	0	0	0	0	0
	Corriente	0	0	0	0	0	0
	Capital	0	0	0	0	0	0
	Aprovechamientos	0	0	0	0	0	0
	Corriente	0	0	0	0	0	0
	Capital	0	0	0	0	0	0
Ingresos de Organismos y Empresas	Participaciones y Aportaciones	13,010,585.00	4,678,190.62	17,688,775.62	17,688,775.62	17,688,775.62	0
	Otras Ayudas	0	0	0	0	0	0
	Cuotas y aportaciones de Seguridad Social	0	0	0	0	0	0
	Ingresos por ventas de Bienes y Servicios	4,500,000.00	-2,673,116.00	1,826,884.00	1,826,883.63	1,826,883.63	0
	Ayudas, FEDERALES	0.00	0.00	0.00	0.00	0.00	0
	Transferencias, Asignaciones, Subsidios y Otras	0.00	0.00	0.00	0.00	0.00	0
	Ayudas, ESTATALES	0.00	0.00	0.00	0.00	0.00	0
	Ingresos derivados de Financiamiento	0.00	0.00	0.00	0.00	0.00	0
	Ingresos Derivados de Financiamientos	0	0	0	0	0	0
<b>Total</b>		<b>17,510,585.00</b>	<b>2,005,074.62</b>	<b>19,515,659.62</b>	<b>19,515,659.25</b>	<b>19,515,659.25</b>	<b>-0.37</b>

C.P. Miguel Ángel Mucio Montiel  
 Enc. Dir. de Administración y Finanzas



Lic. José Jesús Rochín Morales  
 Procurador Ambiental del Estado de Sonora

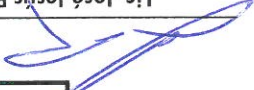



Sistema Estatal de Evaluación  
 Estado Analítico de Ingresos  
 PROCURADURIA AMBIENTAL DEL ESTADO DE SONORA  
 Del 01 de enero al 31 de diciembre de 2018

CUENTA PÚBLICA 2018

Rubros de los Ingresos	Ingresos Estimado Original Anual (1)	Ampliaciones y Reducciones (+ o -) (2)	Ingresos Modificado Anual (3=1+2)	Ingresos Devengado Acumulado (4)	Ingresos Recaudado Acumulado (5)	Diferencia (6=5-1)
Impuestos	0	0	0	0	0	0
Cuentas y Aportaciones de Seguridad Social	0	0	0	0	0	0
Contribuciones de Mejoras	0	0	0	0	0	0
Derechos	0	0	0	0	0	0
Productos	0	0	0	0	0	0
Corriente	0	0	0	0	0	0
Capital	0	0	0	0	0	0
Aprovechamientos	0	0	0	0	0	0
Corriente	0	0	0	0	0	0
Capital	0	0	0	0	0	0
Ingresos por Ventas de Bienes y Servicios	4,500,000	-2,673,117	1,826,883	1,826,883	1,826,883	0
Participaciones y Aportaciones	0	0	0	0	0	0
Otras Ayudas, Asignaciones, Subsidios y	0	0	0	0	0	0
OTRAS AYUDAS FEDERALES	0	0	0	0	0	0
Transferencias, Asignaciones, Subsidios y	0	0	0	0	0	0
Otras Ayudas ESTATALES	13,010,585	4,678,191	17,688,776	17,688,776	17,688,776	0
Ingresos Derivados de Financiamientos	17,510,585	2,005,074	19,515,659	19,515,659	19,515,659	0
<b>Total</b>	<b>17,510,585</b>	<b>2,005,074</b>	<b>19,515,659</b>	<b>19,515,659</b>	<b>19,515,659</b>	<b>0</b>
Ingresos Excedentes 1 2005073.62						

SECRETARÍA DE HACIENDA  
 SUBSECRETARÍA DE EGRESOS  
**RECIBIDO**  
 01 MAR 2019  
 DIRECCION GENERAL DE PLANEACION  
 EVALUACION

Sistema Estatal de Evaluación  
 Estado Analítico de Ingresos  
 PROCURADURIA AMBIENTAL DEL ESTADO DE SONORA  
 Del 01 de enero al 31 de diciembre de 2018

CUENTA PÚBLICA 2018

Estado Analítico de Ingresos	Original Anual (1)	Ampliaciones y Reducciones (+ o -) (2)	Ingresos Modificados Anual (3=1+2)	Ingresos Devengado Acumulado (4)	Ingresos Recaudado Acumulado (5)	Diferencia (6=5-1)
Por Fuente de Financiamiento						
Ingresos del Gobierno	0	0	0	0	0	0
Impuestos	0	0	0	0	0	0
Contribuciones de Mejoras	0	0	0	0	0	0
Derechos	0	0	0	0	0	0
Productos	0	0	0	0	0	0
Corriente	0	0	0	0	0	0
Capital	0	0	0	0	0	0
Capital	0	0	0	0	0	0
Aprovechamientos	0	0	0	0	0	0
Comente	0	0	0	0	0	0
Capital	0	0	0	0	0	0
Participaciones y Aportaciones	0	0	0	0	0	0
Transferencias, Asignaciones, Subsidios y Otras Ayudas	0	0	0	0	0	0
Ingresos de Organismos y Empresas	17,510,585	2,005,074	19,515,659	19,515,659	19,515,659	4,678,191
Cuotas y aportaciones de Seguridad Social	0	0	0	0	0	0
Ingresos por ventas de Bienes y Servicios	4,500,000	-2,673,117	1,826,883	1,826,883	1,826,883	0
Transferencias, Asignaciones, Subsidios y Otras Ayudas, FEDERALES	0	0	0	0	0	0
Transferencias, Asignaciones, Subsidios y Otras Ayudas, ESTATALES	13,010,585	4,678,191	17,688,776	17,688,776	17,688,776	4,678,191
Ingresos derivados de Financiamiento	0	0	0	0	0	0
Ingresos Derivados de Financiamientos	17,510,585	2,005,074	19,515,659	19,515,659	19,515,659	4,678,191
Total	17,510,585	2,005,074	19,515,659	19,515,659	19,515,659	4,678,191
Ingresos Excedentes 1						0.00

C.P. Miguel Ángel Mucitío Montiel  
 Enc. Dir. Gral. de Administración y Finanzas

SECRETARIA DE HACIENDA  
 SUBSECRETARIA DE EGRESOS  
 RECIBIDO  
 01 MAR 2019

DIRECCION GENERAL DE PLANEACION  
 EVALUACION

Lic. José Jesús Rochin Morales  
 Procurador Ambiental del Estado de Sonora

**Sistema Estatal de Evaluación  
Conciliación entre los Ingresos Presupuestarios y Contables  
PROCURADURIA AMBIENTAL DEL ESTADO DE SONORA**

CPCA-II-03

Al 31 de diciembre de 2018

CUENTA PÚBLICA 2018

(PESOS)

<b>1. Ingresos Presupuestarios</b>		<b>19,515,658.62</b>
<b>(MAS)</b>		
<b>2. Ingresos contables no presupuestarios</b>		<b>38,717.72</b>
Incremento por variación de inventarios		
Disminución del exceso de estimaciones por pérdida o deterioro u obsolescencia		
Disminución del exceso de provisiones		
Otros Ingresos y beneficios varios	38,200.00	
Otros Ingresos contables no presupuestarios	517.72	
<b>(MENOS)</b>		
<b>3. Ingresos presupuestarios no contables</b>		<b>0.00</b>
Productos de capital		
Aprovechamientos de capital		
Ingresos derivados de financiamientos		
Otros Ingresos presupuestarios no contables		
<b>4. Ingresos Contables (4= 1 + 2 - 3)</b>		<b>19,554,376.34</b>



**C.P. Miguel Ángel Mucíño Montiel**  
Director General de Administración y Finanzas  
Elaboró



**Lic. José Jesús Rochin Morales**  
Procurador Ambiental del Estado de Sonora  
Autorizó