

Opción con Futuro

UNIVERSIDAD TECNOLÓGICA DE HERMOSILLO, SONORA.

Hermosillo, Sonora, a 23 de Octubre del 2014 of. UTH No.02.5.1375/2014

"2014: Año de la Salud Masculina"

C.P. SAUL LOPEZ MONTIEL  
SUBSECRETARIO DE PLANEACIÓN DEL DESARROLLO  
OFICIALIA MAYOR  
PRESENTE.

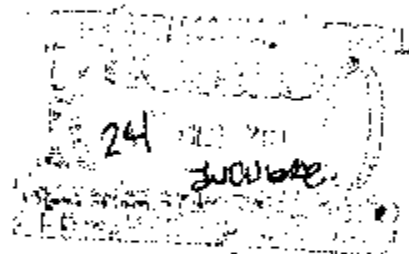

Por medio del presente respetuosamente le hago entrega de las modificaciones que se le realizaron a la Cuenta Pública Estatal, correspondiente al Primer y Segundo Avance Trimestral del 2014; dichas modificaciones se realizaron en estricto apego a la Guía para la Integración de los Informes Trimestrales 2014, esto con la finalidad de que en las entregas subsecuentes de los informes trimestrales se realicen apeándonos a lo que nos requisita la guía.

Sin más por el momento y en espera de que la información presentada de cumplimiento a lo requerido, reciba un cordial saludo.



ATENTAMENTE  
EL RECTOR



UNIVERSIDAD TECNOLÓGICA DE HERMOSILLO, SONORA



RECTORIA

ING. JUAN FRANCISCO GIM NOGALES  
"2014: Austeridad, Transparencia y Buen Gobierno"

ANEXOS:

- Formato EVTOP-01
- Formato EVTOP-01-01
- Formato EVTOP-02
- Formato EVTOP-03
- Formato EVTOP-04

c.c.p.

- CP. Carlos Manuel Villalobos Organista, Secretario de Hacienda.
- ...A.E. Christian Gilberto Lardín Apodaca, Director General de Planeación y Evaluación
- C. P. José Pedro Lemma Castillo, Titular del Órgano de Control y Desarrollo Administrativo de la UTH.
- LIC. Carlos Eduardo Córdova Moras.- Director de Administración y Finanzas. UTH.
- Archivo.

CECM/GIMG

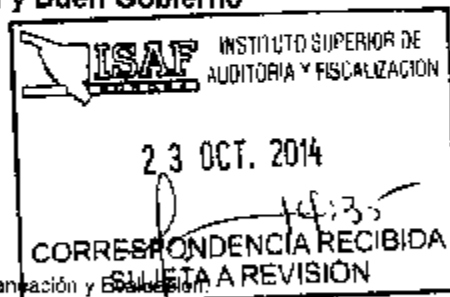

UNIVERSIDAD TECNOLÓGICA DE HERMOSILLO  
BLVD. DE LOS SERES FINALES SUR S/N. PARQUE INDUSTRIAL HERMOSILLO, C.P.831205  
TEL. +52 (662) 251-1100 al. 04 | www.uthhermosillo.edu.mx  
HERMOSILLO, SONORA, MEXICO.



SEC



AUSTERIDAD, TRANSPARENCIA Y BUEN GOBIERNO



SISTEMA ESTATAL DE EVALUACION DEL DESEMPEÑO  
 SEGUIMIENTO FINANCIERO DE INGRESOS Y EGRESOS, DE ORGANISMOS  
 Y ENTIDADES DE LA ADMINISTRACION PUBLICA ESTATAL

TRIMESTRE: PRIMER 2014

ORGANISMO: UNIVERSIDAD TECNOLÓGICA DE HERMOSILLO, SONORA  
 2.- EGRESOS: (EXCLUSIVAMENTE SOBRE LOS INGRESOS PROPIOS)

(Pesos)

CAPITULO:									
1000	2,200,000	2,200,000	11,484	-	-	11,484	11,484	11,484	0.52%
2000	1,400,000	1,400,000	351	-	-	351	351	351	0.03%
3000	3,500,000	3,500,000	1,701,369	109,385	26,100	1,836,854	1,836,854	1,836,854	52.48%
4000									
5000	6,900,000	6,900,000	-	10,718	6,832	17,550	17,550	17,550	0.25%
6000									



**MA. CARLOS EDUARDO CORDOVA MORAS**  
 Director de Administración y Finanzas



**ING. JUAN FRANCISCO GIM NOGALES**  
 Rector

**SISTEMA ESTATAL DE EVALUACION DEL DESEMPEÑO  
SEGUIMIENTO FINANCIERO DE INGRESOS Y EGRESOS, DE ORGANISMOS  
Y ENTIDADES DE LA ADMINISTRACION PUBLICA ESTATAL**

CÓDIGO DE ENTIDAD		CÓDIGO DE ORGANISMO		CÓDIGO DE SUBORGANISMO		CÓDIGO DE SUBCATEGORIA	
28/02/2014	70256	PRIMER QUINCENA DE ENERO	\$	1,716,650.00	SERVICIOS PERSONALES		
28/02/2014	70271	SEGUNDA QUINCENA DE ENERO	\$	1,716,650.00	SERVICIOS PERSONALES		
13/03/2014	99342	PRIMER QUINCENA DE FEBRERO	\$	1,716,650.00	SERVICIOS PERSONALES		
28/03/2014	140925	SEGUNDA QUINCENA DE FEBRERO	\$	1,716,650.00	SERVICIOS PERSONALES		



**SISTEMA ESTATAL DE EVALUACION  
ANALITICO DE RECURSOS EJERCIDOS POR PARTIDA PRESUPUESTAL,  
DE ORGANISMOS Y ENTIDADES DE LA ADMINISTRACION PÚBLICA ESTATAL  
(EJERCICIO FISCAL 2014)**

EVTOP-02  
PERIODO: PRIMER TRIMESTRE 2014

**NOMBRE DEL ORGANISMO: UNIVERSIDAD TECNOLÓGICA DE HERMOSILLO, SON:**  
(Pesos)

		87,109,019	16,782,984	15,782,984	13%	71,326,035
<b>SERVICIOS PERSONALES</b>						
1100	REMUNERACION AL PERSONAL DE CARÁCTER PERMANENTE	45,945,000.00	11,064,065	11,064,065	24%	34,880,935
113	QUELLOS QUE SE ENCUENTRAN EN LA CATEGORÍA DE PERSONAL PERMANENTE	45,945,000.00	11,064,065	11,064,065	24%	34,880,935
11301	Sueldos	42,400,000.00	10,288,292	10,288,292	24%	32,111,708
11308	Ayuda para despesa	2,810,000.00	612,691	612,691	22%	2,197,309
11310	Ayuda para energía eléctrica	735,000.00	163,081	163,081	22%	571,919
1200	REMUNERACION AL PERSONAL DE CARÁCTER TRANSITORIO	2,200,000.00	22,436	22,436	1%	2,177,564
121	HONORARIOS ASIMILABLES A SALARIOS	2,200,000.00	22,436	22,436	1%	2,177,564
12101	Honorarios	2,200,000.00	22,436	22,436	1%	2,177,564
1300	REMUNERACIONES ADICIONALES Y ESPECIALES	18,148,000.00	2,371,880	2,371,880	13%	15,776,120
131	PRIMAS POR AÑOS DE SERVICIOS EFECTIVOS PRESTADOS	448,000.00	118,500	118,500	26%	329,500
13101	Prima quinquenal por años de servicio efectivos prestados	448,000.00	118,500	118,500	26%	329,500
132	PRIMAS DE VACACIONES, DOMINICAL Y GRATIFICACION DE FIN DE AÑO	8,400,000.00	6,643	6,643	0%	8,406,643
13201	Prima de vacaciones y dominical	2,800,000.00	1,470	1,470	0%	2,801,470
13202	Aguinaldo ó gratificación de fin de año	5,600,000.00	6,172	5,172	0%	5,605,172
134	COMPENSACIONES	9,300,000.00	2,260,023	2,260,023	24%	7,039,977
13401	Compensaciones adicionales al magisterio	9,300,000.00	2,260,023	2,260,023	24%	7,039,977
1400	SEGURIDAD SOCIAL	10,050,000.00	1,742,390	1,742,390	17%	8,307,610
141	APORTACIONES DE SEGURIDAD SOCIAL	4,500,000.00	789,166	789,166	18%	3,710,834
14101	Cuotas por servicio medico ISSSTE	4,500,000.00	789,166	789,166	18%	3,710,834
142	APORTACIONES A FONDO DE VIVIENDA	1,950,000.00	320,813	320,813	16%	1,629,187
14201	Cuotas al ISSSTE	1,950,000.00	320,813	320,813	16%	1,629,187
143	APORTACIONES AL SISTEMA PARA EL RETIRO	3,600,000.00	632,412	632,412	18%	2,967,588

**SISTEMA ESTATAL DE EVALUACION  
ANALITICO DE RECURSOS EJERCIDOS POR PARTIDA PRESUPUESTAL,  
DE ORGANISMOS Y ENTIDADES DE LA ADMINISTRACIÓN PÚBLICA ESTATAL  
(EJERCICIO FISCAL 2014)**

EVTOP-02  
PERIODO: PRIMER TRIMESTRE 2014

NOMBRE DEL ORGANISMO: UNIVERSIDAD TECNOLÓGICA DE HERMOSILLO, SON  
(Pesos)

1430*	Pagos de defunción, pensiones y jubilaciones	3,600,000.00	3,600,000.00	632,412	632,412	18%	2,967,588
1500	<b>OTRAS PRESTACIONES SOCIALES Y ECONOMICAS</b>	<b>4,176,019.00</b>	<b>4,176,019.00</b>	<b>582,152</b>	<b>582,152</b>	<b>14%</b>	<b>3,593,867</b>
151	CUOTAS PARA EL FONDO DE AHORRO Y FONDO DE TRABAJO	770,000.00	770,000.00	128,325	128,325	17%	641,675
15101	Participación al fondo de ahorro de las	770,000.00	770,000.00	128,325	128,325	17%	641,675
152	INDEMNIZACIONES	565,791.00	565,791.00	-	-	0%	565,791
15202	Pago de liquidaciones	565,791.00	565,791.00	-	-	0%	565,791
154	PRESTACIONES CONTRACTUALES	1,940,228.00	1,940,228.00	445,476	445,476	23%	1,494,752
15402	Cuotas para el material didáctico	820,000.00	820,000.00	195,532	195,532	24%	624,468
15410	Apoyo para canastilla de maternidad	60,000.00	60,000.00	20,518	20,518	34%	39,482
15413	Ayuda para guardería a madres trabajadoras	240,000.00	240,000.00	56,558	56,558	24%	183,442
15416	Apoyo para útiles escolares	40,228.00	40,228.00	-	-	0%	40,228
15419	Ayuda para servicio de transporte	780,000.00	780,000.00	172,868	172,868	22%	607,132
159	<b>OTRAS PRESTACIONES SOCIALES Y ECONOMICAS</b>	<b>900,000.00</b>	<b>900,000.00</b>	<b>8,352</b>	<b>8,352</b>	<b>1%</b>	<b>891,648</b>
15901	Otras prestaciones	900,000.00	900,000.00	8,352	8,352	1%	891,648
1700	<b>PAGO DE ESTIMULOS A SERVIDORES PÚBLICOS</b>	<b>6,590,000.00</b>	<b>6,590,000.00</b>	<b>-</b>	<b>-</b>	<b>0%</b>	<b>6,590,000.00</b>
171	ESTIMULOS	6,590,000.00	6,590,000.00	-	-	0%	6,590,000.00
17102	Estimulos al personal	6,590,000.00	6,590,000.00	-	-	0%	6,590,000.00
2100	<b>MATERIALES DE ADMINISTRACIÓN, EMISIÓN DE DOCUMENTOS Y ARTÍCULOS OFICIALES</b>	<b>1,671,000.00</b>	<b>1,671,000.00</b>	<b>290,603.41</b>	<b>290,603.41</b>	<b>17%</b>	<b>1,380,396.59</b>
211	MATERIALES, ÚTILES Y EQUIPOS MENORES DE OFICINA	511,000.00	511,000.00	37,103.92	37,103.92	7%	473,896.08
21101	Materiales, útiles y equipos menores de oficina	511,000.00	511,000.00	37,103.92	37,103.92	7%	473,896.08

**SISTEMA ESTATAL DE EVALUACION  
ANALITICO DE RECURSOS EJERCIDOS POR PARTIDA PRESUPUESTAL,  
DE ORGANISMOS Y ENTIDADES DE LA ADMINISTRACION PUBLICA ESTATAL  
(EJERCICIO FISCAL 2014)**

EVTOP-02  
PERIODO: PRIMER TRIMESTRE 2014

NOMBRE DEL ORGANISMO: UNIVERSIDAD TECNOLÓGICA DE HERMOSILLO, SON.

(Pesos)

212	<b>MATERIALES Y UTILES DE IMPRESION Y REPRODUCCION</b>	300,000.00	300,000.00	18,534.51	18,534.51	16,534.51	16,534.51	6%	263,465.49			
21201	Materiales y utiles de impresion y reproduccion	300,000.00	300,000.00	16,534.51	16,534.51			6%	283,465.49			
214	<b>MATERIALES, UTILES Y EQUIPOS MENORES DE TECNOLOGIA DE LA INFORMACION Y COMUNICACION</b>	85,000.00	85,000.00	-	-	-	-	0%	85,000.00			
21401	Materiales y utiles para el procesamiento de equipos y bienes informaticos	85,000.00	85,000.00	-	-	-	-	0%	85,000.00			
216	<b>MATERIAL DE LIMPIEZA</b>	700,000.00	700,000.00	178,069.44	178,069.44	178,069.44	178,069.44	25%	521,930.56			
21601	Material de limpieza	700,000.00	700,000.00	178,069.44	178,069.44			25%	521,930.56			
217	<b>MATERIALES Y UTILES DE ENSEÑANZA</b>	45,000.00	45,000.00	42,823.34	42,823.34	42,823.34	42,823.34	95%	2,176.66			
21701	Materiales educativos	45,000.00	45,000.00	42,823.34	42,823.34			95%	2,176.66			
218	<b>MATERIALES PARA EL REGISTRO e IDENTIFICACION DE BIENES Y PERSONAS</b>	30,000.00	30,000.00	16,072.20	16,072.20	16,072.20	16,072.20	54%	13,927.80			
21801	Placas, engomados, selcomentias y hologramas	30,000.00	30,000.00	16,072.20	16,072.20			54%	13,927.80			
2200	<b>ALIMENTOS Y UTENSILIOS</b>	325,500.00	325,500.00	27,480.51	27,480.51	27,480.51	27,480.51	8%	298,019.49			
221	<b>PRODUCTOS ALIMENTICIOS PARA PERSONAS EN INSTALACIONES</b>	300,000.00	300,000.00	27,480.51	27,480.51			9%	272,519.49			
22101	Productos alimenticios para personas en instalaciones	300,000.00	300,000.00	27,480.51	27,480.51			9%	272,519.49			
223	<b>UTENSILIOS PARA EL SERVICIO DE ALIMENTACION</b>	25,500.00	25,500.00	-	-	-	-	0%	25,500.00			
22301	Utensilios para el servicio de alimentacion	25,500.00	25,500.00	-	-	-	-	0%	25,500.00			
2400	<b>MATERIALES Y ARTICULOS DE CONSTRUCCION Y DE REPARACION</b>	804,397.00	804,397.00	176,042.05	176,042.05	176,042.05	176,042.05	22%	628,354.95			
246	<b>MATERIAL ELECTRICO Y ELECTRONICO</b>	350,000.00	350,000.00	149,444.61	149,444.61	149,444.61	149,444.61	43%	200,555.39			
24601	Material electrico y electrónico	350,000.00	350,000.00	149,444.61	149,444.61			43%	200,555.39			
247	<b>ARTICULOS METALICOS PARA LA CONSTRUCCION</b>	76,397.00	76,397.00	-	-	-	-	0%	76,397.00			
24701	Articulos metalicos para la construccion	76,397.00	76,397.00	-	-	-	-	0%	76,397.00			
248	<b>MATERIALES COMPLEMENTARIOS</b>	55,000.00	55,000.00	-	-	-	-	0%	55,000.00			
24801	Materiales complementarios	55,000.00	55,000.00	-	-	-	-	0%	55,000.00			

**SISTEMA ESTATAL DE EVALUACION  
ANALITICO DE RECURSOS EJERCIDOS POR PARTIDA PRESUPUESTAL,  
DE ORGANISMOS Y ENTIDADES DE LA ADMINISTRACIÓN PÚBLICA ESTATAL  
(EJERCICIO FISCAL 2014)**

EVTOP-02  
PERIODO: PRIMER TRIMESTRE 2014

**NOMBRE DEL ORGANISMO: UNIVERSIDAD TECNOLÓGICA DE HERMOSILLO, SON.**  
(Pesos)

240	<b>OTROS MATERIALES Y ARTICULOS DE CONSTRUCCION Y REPARACION</b>	323,000.00	323,000.00	26,597.44	26,597.44	8%	26,597.44	296,402.56					
24901	Otros materiales y articulos de construccion y reparacion	323,000.00	323,000.00	26,597.44	26,597.44	8%	26,597.44	296,402.56					
250	<b>PRODUCTOS QUIMICOS, FARMACEUTICOS Y DE LABORATORIO</b>	66,000.00	66,000.00	5,524.21	5,524.21	8%	5,524.21	60,475.79					
252	<b>FERTILIZANTES, PESTICIDAS Y OTROS AGROQUIMICOS</b>	5,000.00	5,000.00	-	-	0%	-	5,000.00					
25201	Fertilizantes, pesticidas y otros agroquimicos	5,000.00	5,000.00	-	-	0%	-	5,000.00					
253	<b>FARMACEUTICOS Y PRODUCTOS FARMACEUTICOS</b>	55,000.00	55,000.00	4,997.86	4,997.86	9%	4,997.86	50,002.14					
25301	Medicinas y productos farmaceuticos	55,000.00	55,000.00	4,997.86	4,997.86	9%	4,997.86	50,002.14					
255	<b>MATERIALES, ACCESORIOS Y SUMINISTROS DE LABORATORIO</b>	6,000.00	6,000.00	526.35	526.35	9%	526.35	5,473.65					
25501	Materiales, accesorios y suministros de laboratorio	6,000.00	6,000.00	526.35	526.35	9%	526.35	5,473.65					
260	<b>COMBUSTIBLES, LUBRICANTES Y ADITIVOS</b>	520,000.00	520,000.00	104,669.40	104,669.40	20%	104,669.40	415,330.60					
261	<b>COMBUSTIBLES, LUBRICANTES Y ADITIVOS</b>	520,000.00	520,000.00	104,669.40	104,669.40	20%	104,669.40	415,330.60					
26101	Combustibles	500,000.00	500,000.00	104,669.40	104,669.40	21%	104,669.40	395,330.60					
26102	Lubricantes y aditivos	20,000.00	20,000.00	-	-	0%	-	20,000.00					
270	<b>VESTUARIOS, BLANCOS, PRENDAS DE PROTECCION Y ARTICULOS DEPORTIVOS</b>	29,000.00	29,000.00	35,637.19	35,637.19	123%	35,637.19	6,637.19					
271	<b>VESTUARIOS Y UNIFORMES</b>	25,000.00	25,000.00	19,713.00	19,713.00	79%	19,713.00	5,287.00					
27101	Vestuarios y uniformes	25,000.00	25,000.00	19,713.00	19,713.00	79%	19,713.00	5,287.00					
273	<b>ARTICULOS DEPORTIVOS</b>	4,000.00	4,000.00	15,924.19	15,924.19	398%	15,924.19	11,924.19					
27301	Articulos deportivos	4,000.00	4,000.00	15,924.19	15,924.19	398%	15,924.19	11,924.19					
2900	<b>HERRAMIENTAS, REFACCIONES Y ACCESORIOS MENORES</b>	912,000.00	912,000.00	9,012.49	9,012.49	1%	9,012.49	902,987.51					



**SISTEMA ESTATAL DE EVALUACION  
ANALITICO DE RECURSOS EJERCIDOS POR PARTIDA PRESUPUESTAL,  
DE ORGANISMOS Y ENTIDADES DE LA ADMINISTRACION PÚBLICA ESTATAL  
(EJERCICIO FISCAL 2014)**

**EVTOP-42  
PERIODO: PRIMER TRIMESTRE 2014**

**NOMBRE DEL ORGANISMO: UNIVERSIDAD TECNOLÓGICA DE HERMOSILLO, SON**  
(Pesos)

292	<b>REFACCIONES Y ACCESORIOS MENORES DE EDIFICIOS</b>	42,000.00	42,000.00	9,012.49	9,012.49	21%	32,987.51
29201	Refacciones y accesorios menores de edificios	42,000.00	42,000.00	9,012.49	9,012.49	21%	32,987.51
294	<b>REFACCIONES Y ACCESORIOS MENORES DE EQUIPO DE CÓMPUTO Y TECNOLOGÍAS DE LA INFORMACIÓN</b>	870,000.00	870,000.00	-	-	0%	870,000.00
29401	Refacciones y accesorios menores de equipo de cómputo y tecnologías de la información	870,000.00	870,000.00	-	-	0%	870,000.00
3100	<b>SERVICIOS BÁSICOS</b>	2,510,000.00	2,510,000.00	430,423.30	430,423.30	17%	2,079,577
311	<b>ENERGÍA ELÉCTRICA</b>	1,800,000.00	1,800,000.00	275,484.00	275,484.00	15%	1,524,516
31102	Energía eléctrica a escuelas	1,800,000.00	1,800,000.00	275,484.00	275,484.00	15%	1,524,516
312	<b>GAS</b>	60,000.00	60,000.00	-	-	0%	60,000
31201	Gas	60,000.00	60,000.00	-	-	0%	60,000
314	<b>TELEFONIA TRADICIONAL</b>	650,000.00	650,000.00	154,939.30	154,939.30	24%	495,061
31401	Telefonía tradicional	650,000.00	650,000.00	154,939.30	154,939.30	24%	495,061
3200	<b>SERVICIOS DE ARRENDAMIENTO</b>	254,671.00	254,671.00	47,519.40	47,519.40	19%	207,152
322	<b>ARRENDAMIENTO DE EDIFICIOS</b>	25,000.00	25,000.00	-	-	0%	25,000
32201	Arrendamiento de edificios	25,000.00	25,000.00	-	-	0%	25,000
323	<b>ARRENDAMIENTO DE MOBILIARIO Y EQUIPO DE ADMINISTRACIÓN, EDUCACIONAL Y RECREATIVO</b>	184,671.00	184,671.00	47,328.00	47,328.00	26%	137,343
32301	Arrendamiento de muebles, maquinaria y equipo.	184,671.00	184,671.00	47,328.00	47,328.00	26%	137,343
325	<b>ARRENDAMIENTO DE EQUIPO DE TRANSPORTE</b>	45,000.00	45,000.00	191.40	191.40	0%	44,809
32501	Arrendamiento de equipo de transporte	45,000.00	45,000.00	191.40	191.40	0%	44,809
3300	<b>SERVICIOS PROFESIONALES, CIENTÍFICOS Y TÉCNICOS Y OTROS SERVICIOS</b>	1,385,000.00	1,385,000.00	2,936,521.69	2,936,521.69	212%	1,551,522

**SISTEMA ESTATAL DE EVALUACION**  
**ANALITICO DE RECURSOS EJERCIDOS POR PARTIDA PRESUPUESTAL,**  
**DE ORGANISMOS Y ENTIDADES DE LA ADMINISTRACION PÚBLICA ESTATAL**  
**(EJERCICIO FISCAL 2014)**

EYTOP-02  
 PERIODO: PRIMER TRIMESTRE 2014

**NOMBRE DEL ORGANISMO: UNIVERSIDAD TECNOLÓGICA DE HERMOSILLO, SON.**  
 (Pesos)

333	<b>SERVICIOS DE CONSULTORIA ADMINISTRATIVA, PROCESOS, TÉCNICA Y EN TECNOLOGÍA DE LA INFORMACIÓN</b>	55,000.00	55,000.00	358,185.60	358,185.60	051%	303,186
33301	Servicios de informática	-	-	356,685.60	356,685.60	#DIV/0!	356,686
33302	Servicios de consultoría	55,000.00	55,000.00	1,300.00	1,300.00	2%	53,700
334	<b>SERVICIOS DE CAPACITACION</b>	150,000.00	150,000.00	2,393,629.09	2,393,629.09	1596%	2,243,829
33401	Servicios de capacitación	150,000.00	150,000.00	2,393,629.09	2,393,629.09	1596%	2,243,829
338	<b>SERVICIO DE VIGILANCIA</b>	1,180,000.00	1,180,000.00	184,507.00	184,507.00	16%	995,493
33801	Servicios de vigilancia	1,180,000.00	1,180,000.00	184,507.00	184,507.00	16%	995,493
340	<b>SERVICIOS FINANCIEROS, BANCARIOS Y COMERCIALES</b>	745,000.00	745,000.00	237,671.44	237,671.44	32%	507,329
341	<b>SERVICIOS FINANCIEROS Y BANCARIOS</b>	150,000.00	150,000.00	51,842.72	51,842.72	35%	98,157
34101	Servicios financieros y bancarios	150,000.00	150,000.00	51,842.72	51,842.72	35%	98,157
345	<b>SEGURO DE BIENES PATRIMONIALES</b>	500,000.00	500,000.00	174,245.31	174,245.31	35%	325,755
34501	Seguro de bienes patrimoniales	500,000.00	500,000.00	174,245.31	174,245.31	35%	325,755
346	<b>ALMACENAJE, ENVASE Y EMBALAJE</b>	95,000.00	95,000.00	11,583.41	11,583.41	12%	83,417
34601	Almacenaje, envase y embalaje	95,000.00	95,000.00	11,583.41	11,583.41	12%	83,417
350	<b>SERVICIOS DE INSTALACION, REPARACION, MANTENIMIENTO Y CONSERVACION</b>	4,695,000.00	4,695,000.00	751,101.46	751,101.46	16%	3,943,899
351	<b>CONSERVACIÓN Y MANTENIMIENTO MENOR DE INMUEBLES</b>	1,300,000.00	1,300,000.00	15,293.83	15,293.83	1%	1,284,706
35101	Mantenimiento y conservación de inmuebles	1,300,000.00	1,300,000.00	15,293.83	15,293.83	1%	1,284,706
352	<b>INSTALACIÓN, REPARACIÓN Y MANTENIMIENTO DE MOBILIARIO Y EQUIPO DE ADMINISTRACIÓN, EDUCACIONAL Y RECREATIVO</b>	150,000.00	150,000.00	180,724.40	180,724.40	120%	30,724
35201	Mantenimiento y conservación de mobiliario y equipo	150,000.00	150,000.00	180,724.40	180,724.40	120%	50,724



**SISTEMA ESTATAL DE EVALUACION  
ANALITICO DE RECURSOS EJERCIDOS POR PARTIDA PRESUPUESTAL,  
DE ORGANISMOS Y ENTIDADES DE LA ADMINISTRACION PUBLICA ESTATAL  
(EJERCICIO FISCAL 2014)**

EVTOP-02

PERIODO: PRIMER TRIMESTRE 2014

**NOMBRE DEL ORGANISMO: UNIVERSIDAD TECNOLOGICA DE HERMOSILLO, SON**

(Pesos)

363	<b>SERVICIOS DE CREATIVIDAD, PREPRODUCCION DE PUBLICIDAD, EXCEPTO INTERNET</b>	250,000.00	250,000.00	250,000.00	234,389.60	234,389.60	94%	15,610
36301	Servicios de creatividad, produccion de publicidad, excepto internet	250,000.00	250,000.00	234,389.60	234,389.60	234,389.60	94%	15,610
364	<b>SERVICIOS DE REVELADO DE FOTOGRAFIA</b>	39,456.00	39,456.00	-	-	-	0%	39,456
36401	Servicios de revelado de fotografia	39,456.00	39,456.00	-	-	-	0%	39,456
3700	<b>SERVICIOS DE TRASLADO Y VIATICOS</b>	1,742,960.00	1,742,960.00	446,106.69	446,106.69	446,106.69	26%	1,296,853
371	<b>PASAJES AEREOS</b>	1,000,000.00	1,000,000.00	289,258.93	289,258.93	289,258.93	29%	710,741
37101	Pasajes aéreos	1,000,000.00	1,000,000.00	289,258.93	289,258.93	289,258.93	29%	710,741
375	<b>VIATICOS EN EL PAIS</b>	595,000.00	595,000.00	156,847.76	156,847.76	156,847.76	26%	438,152
37501	Viaticos en el pais	500,000.00	500,000.00	135,007.76	135,007.76	135,007.76	27%	364,992
37502	Gastos de camino	95,000.00	95,000.00	21,840.00	21,840.00	21,840.00	23%	73,160
379	<b>SERVICIOS DE TRASLADO Y VIATICOS EN EL EXTERNO</b>	147,960.00	147,960.00	-	-	-	0%	147,960
37901	Viaticos en el extranjero	147,960.00	147,960.00	-	-	-	0%	147,960
3800	<b>SERVICIOS OFICIALES</b>	88,000.00	88,000.00	31,982.10	31,982.10	31,982.10	36%	56,018
381	<b>GASTOS DE CEREMONIAL</b>	60,000.00	60,000.00	31,982.10	31,982.10	31,982.10	53%	28,018
38101	Gastos de ceremonial	60,000.00	60,000.00	31,982.10	31,982.10	31,982.10	53%	28,018
383	<b>CONGRESOS Y CONVENCIONES</b>	28,000.00	28,000.00	-	-	-	0%	28,000
38301	Congresos y convenciones	28,000.00	28,000.00	-	-	-	0%	28,000
3900	<b>OTROS SERVICIOS GENERALES</b>	-	-	5,862.12	5,862.12	5,862.12	#####	5,862
392	<b>IMPUESTOS Y DERECHOS</b>	-	-	5,862.12	5,862.12	5,862.12	#DIV/0!	5,862
39201	Impuestos y derechos	-	-	5,862.12	5,862.12	5,862.12	#DIV/0!	5,862
4400	<b>AYUDAS SOCIALES</b>	639,571.00	639,571.00	98,207.16	98,207.16	98,207.16	15%	541,364
441	<b>AYUDAS SOCIALES A PERSONAS</b>	639,571.00	639,571.00	98,207.16	98,207.16	98,207.16	15%	541,364

**SISTEMA ESTATAL DE EVALUACION  
ANALITICO DE RECURSOS EJERCIDOS POR PARTIDA PRESUPUESTAL,  
DE ORGANISMOS Y ENTIDADES DE LA ADMINISTRACION PUBLICA ESTATAL  
(EJERCICIO FISCAL 2014)**

EVTOP-02

PERIODO: PRIMER TRIMESTRE 2014

NOMBRE DEL ORGANISMO: UNIVERSIDAD TECNOLÓGICA DE HERMOSILLO, SON

(Pesos)

44103	Aportaciones para cubrir convenios con organizaciones sindicales	639,571.00	639,571.00	98,207.16	98,207.16	15%	541,364
4200	<b>TRANSFERENCIAS AL RESTO DE SECTOR PUBLICO</b>	<b>190,000.00</b>	<b>190,000.00</b>	<b>93,409.25</b>	<b>93,409.25</b>	<b>49%</b>	<b>96,591</b>
442	<b>BECAS Y OTRAS AYUDAS PARA PROGRAMA DE CAPACITACION</b>	<b>190,000.00</b>	<b>190,000.00</b>	<b>93,409.25</b>	<b>93,409.25</b>	<b>49%</b>	<b>96,591</b>
44203	Becas de educacion media superior	190,000.00	190,000.00	93,409.25	93,409.25	49%	96,591
5100	<b>MOBILIARIO Y EQUIPO DE ADMINISTRACION</b>	<b>5,200,000.00</b>	<b>5,200,000.00</b>	<b>17,550.20</b>	<b>17,550.20</b>	<b>0%</b>	<b>5,182,450</b>
511	<b>MUEBLES DE OFICINA Y ESTANTERIA</b>	<b>1,700,000.00</b>	<b>1,700,000.00</b>	<b>899.00</b>	<b>899.00</b>	<b>0%</b>	<b>1,699,101</b>
51101	Mobiliario	1,700,000.00	1,700,000.00	899.00	899.00	0%	1,699,101
513	<b>BIENES ARTÍSTICOS, CULTURALES Y CIENTÍFICOS</b>	<b>500,000.00</b>	<b>500,000.00</b>	<b>-</b>	<b>-</b>	<b>0%</b>	<b>500,000</b>
51301	Bienes artísticos, culturales y científicos	500,000.00	500,000.00	-	-	0%	500,000
515	<b>EQUIPO DE COMPUTO Y DE TENOLOGIA DE LA INFORMACION</b>	<b>1,800,000.00</b>	<b>1,800,000.00</b>	<b>16,651.20</b>	<b>16,651.20</b>	<b>1%</b>	<b>1,783,349</b>
51501	Bienes informaticos	1,800,000.00	1,800,000.00	16,651.20	16,651.20	1%	1,783,349
519	<b>OTROS MOBILIARIOS Y EQUIPOS DE ADMINISTRACION</b>	<b>1,200,000.00</b>	<b>1,200,000.00</b>	<b>-</b>	<b>-</b>	<b>0%</b>	<b>1,200,000</b>
51902	Mobiliario y equipo para escuelas, laboratorios y talleres	1,200,000.00	1,200,000.00	-	-	0%	1,200,000
5200	<b>MOBILIARIO Y EQUIPO EDUCACIONAL Y RECREATIVO</b>	<b>300,000.00</b>	<b>300,000.00</b>	<b>-</b>	<b>-</b>	<b>0%</b>	<b>300,000</b>
521	<b>EQUIPOS Y APARATOS AUDIOVISUALES</b>	<b>300,000.00</b>	<b>300,000.00</b>	<b>-</b>	<b>-</b>	<b>0%</b>	<b>300,000</b>
52101	Equipos y aparatos de audiovisuales	300,000.00	300,000.00	-	-	0%	300,000
5400	<b>VEHICULOS Y EQUIPO DE TRANSPORTE</b>	<b>850,000.00</b>	<b>850,000.00</b>	<b>-</b>	<b>-</b>	<b>0%</b>	<b>850,000</b>
541	<b>AUTOMOVILES Y CAMIONES</b>	<b>850,000.00</b>	<b>850,000.00</b>	<b>-</b>	<b>-</b>	<b>0%</b>	<b>850,000</b>
54101	Automoviles y camiones	850,000.00	850,000.00	-	-	0%	850,000

**SISTEMA ESTATAL DE EVALUACION  
ANALITICO DE RECURSOS EJERCIDOS POR PARTIDA PRESUPUESTAL,  
DE ORGANISMOS Y ENTIDADES DE LA ADMINISTRACION PUBLICA ESTATAL  
(EJERCICIO FISCAL 2014)**

EYTOP-02  
PERIODO: PRIMER TRIMESTRE 2014

**NOMBRE DEL ORGANISMO: UNIVERSIDAD TECNOLÓGICA DE HERMOSILLO, SONI**  
(Pesos)

5600	MACINARIA, OTROS EQUIPOS Y HERRAMIENTAS	550,000.00	550,000.00	-	0%	550,000
565	EQUIPO DE COMUNICACIÓN Y TELECOMUNICACIÓN	500,000.00	500,000.00	-	0%	500,000
56501	Equipo de comunicación y telecomunicación	500,000.00	500,000.00	-	0%	500,000
586	EQUIPO DE GENERACIÓN ELÉCTRICA, APARATOS Y ACCESORIOS ELÉCTRICOS	50,000.00	50,000.00	-	0%	50,000
58601	Maquinaria y equipo eléctrico y electrónico	50,000.00	50,000.00	-	0%	50,000
	PRODUCTOS FINANCIEROS	73,133	73,133	-		
	REMANENTE DE EJERCICIOS ANTERIORES	6,571,285	6,571,285	-		

  
**MA. CARLOS EDUARDO CORDOVA MORAS**  
Director de Administración y Finanzas

  
**ING. JUAN FRANCISCO GIM NOGALES**  
Recibí











Código	Descripción	Unidad de Medida	Mensual				Trimestral				Anual	%
			1	2	3	Total	1	2	3	Total		
66	Evaluación y Seguimiento al programa de sustentabilidad ambiental	Informe	3	3	0	0	2	1	0	0	0	0%
67	Elaboración del programa de Responsabilidad Social Institucional	Documento	1	1	1	0	0	0	0	0	0	0%
68	Evaluación y seguimiento Responsabilidad social	Informe	3	3	0	0	2	1	0	0	0	0%
1	ADMINISTRACION DE COSTOS DE OPERACIÓN DE LA UT DE HERMOSILLO	Reporte	12	12	3	3	3	3	3	3	3	25%
2	Realizar el análisis de ocupación de puestos	Reporte	3	3	1	1	1	0	1	1	1	33%
3	Integrar expedientes de personal docente y administrativo	Programa	1	1	0	0	1	0	0	0	0	0%
4	Presentar el programa de capacitación	Reporte	4	4	1	1	1	1	1	1	1	25%
5	Dar mantenimiento a instalaciones	Reporte	12	12	3	3	3	3	3	3	3	0%
6	Elaborar informes mensuales, financieros, presupuestales y contables.	Reporte	4	4	1	1	1	1	1	1	1	25%
7	Elaborar el informe de Captación de Recursos Extraordinarios	Reporte	3	3	1	1	0	1	1	1	1	33%
8	Coordinación del programa anual de licitaciones y adquisiciones	Reporte	12	12	3	3	3	3	3	3	3	25%
9	Atención a requisiciones de compra	Reporte	12	12	3	3	3	3	3	3	3	25%
10	Actualizar el inventario físico por área	Reporte	12	12	3	3	3	3	3	3	3	25%
11	Coordinar el programa de control y mantenimiento del parque vehicular	Reporte	4	4	1	1	1	1	1	1	1	25%
12	Presentar trimestralmente el informe de la cuenta pública estatal	Reporte	12	12	3	3	3	3	3	3	3	25%
13	Elaborar los reportes presupuestales por centros de costos.	Reporte	12	12	3	3	3	3	3	3	3	25%
14	Elaborar el informe de Captación de Ingresos Propios	Documento	1	1	1	0	0	0	0	0	0	0%
15	Elaborar el Programa de seguridad Institucional	Informe	2	2	0	0	1	0	1	0	0	0%
16	Dar seguimiento al programa de Seguridad Institucional	Informe	2	2	0	0	1	0	1	0	0	0%
17	ELABORACIÓN, IMPLEMENTACIÓN Y EVALUACIÓN DE PROGRAMAS INSTITUCIONALES QUE INTEGRAN LA PLANEACIÓN ESTRATÉGICA											
18	Coordinar los programas de evaluación institucional	Informe	2	2	0	0	1	0	1	0	0	0%



UNIDAD DE MEDIDA	DESCRIPCIÓN	CANTIDAD	MAYO										TOTAL	%
			SEMANA 1		SEMANA 2		SEMANA 3		SEMANA 4		SEMANA 5			
			1	2	1	2	1	2	1	2	1	2		
23	Revisar del contrato colectivo de trabajo con el sindical.	1	1	0	1	0	0	0	0	0	0	0	0	0%
24	Revisa de convocatorias y licitaciones publicas	4	4	1	1	1	1	1	1	1	1	1	1	25%
25	Revisa documentos institucionales	1	1	0	1	0	0	0	0	0	0	0	0	0%
26	Actualizar el portal de transparencia	12	12	3	3	3	3	3	3	3	3	3	3	25%
27	Actualizar el sistema integral de registro (SIR)	4	4	1	1	1	1	1	1	1	1	1	1	25%
28	Dar seguimiento a los asuntos laborales y de amparo institucionales con el Abogado externo	3	3	0	1	1	1	1	0	0	0	0	0	0%
29	Integrar la información de Actas de H. Consejo Directivo.	4	4	1	1	0	2	1	1	0	2	1	1	25%
30	Revisar convocatorias académicas y dictámenes de las Comisiones Dictaminadoras.	3	3	1	1	1	1	0	1	0	1	1	1	33%
31	Auditar a la Universidad Tecnológica de Hermosillo	6	6	2	1	2	1	2	1	2	1	2	2	33%
32	Elaborar el acta de solventación de observaciones	6	6	1	2	0	3	1	1	0	3	1	1	17%
33	Atender peticiones ciudadanas	12	12	3	3	3	3	3	3	3	3	3	3	25%

  
**MA. CARLOS EDUARDO CERDOSA MORAS**  
 Director de Administración y Finanzas

  
**ING. JUAN FRANCISCO GIM NOGALES**  
 Rector

**SISTEMA ESTATAL DE EVALUACION  
RESULTADO DE ANALISIS PROGRAMÁTICO – PRESUPUESTAL DE  
ORGANISMOS Y ENTIDADES DE LA ADMINISTRACIÓN PÚBLICA ESTATAL**

**TRIMESTRE: PRIMERO 2014**

**ORGANISMO: UNIVERSIDAD TECNOLÓGICA DE HERMOSILLO, SONORA**

**Resultados:**

La Universidad Tecnológica de Hermosillo, Sonora, es un Organismo Público Descentralizado del Gobierno del Estado que fue creado según convenio entre el gobierno federal y estatal, mismo que se publicó en el Boletín Oficial del Gobierno del Estado del día 08 de octubre de 1998; en el cual se señala en su cláusula quinta que las aportaciones de recursos para cubrir el gasto de operación, serán del 50% para cada uno de los gobiernos.

La misión de esta Universidad es formar Técnicos Superiores Universitarios en las carreras de Administración; área Administración y Evaluación de Proyectos, Procesos Industriales área Artes Graficas; Desarrollo de Negocios, área Mercadotecnia; Mecatrónica, área Automatización; Mantenimiento Industrial, área Industrial; Mecánica; Tecnologías de la Información y Comunicación en el Área de Multimedia y Comercio Electrónico, área Redes, de Telecomunicaciones y en el Área de Sistemas Informáticos; Energías Renovables, Área Energía Solar; Minería; Nanotecnología; Gastronomía; y Paramédico; En Continuidad de estudios en Ingeniería: Gestión de Proyectos; Sistemas Productivos; Desarrollo é Innovación Empresarial; Mecatrónica; Mantenimiento Industrial; Metal Mecánica; Tecnologías de la Información y la Comunicación; Lic. en Gastronomía; Lic. en Protección Civil y Emergencias, con la finalidad de brindar una sólida formación científica, tecnológica y cultural para sostener el proceso de modernización de la planta productiva y responder a las necesidades y expectativas de la entidad y el país.

El presupuesto total por concepto de subsidios Federal y Estatal autorizado para el ejercicio de 2014 a esta Universidad, asciende a la cantidad de \$ 11,166,707 correspondiéndole \$ 48,798,287 al Gobierno Federal y \$ 48,798,287 al Gobierno del Estado en estricto apego al Convenio de Concertación y Apoyo a las Universidades Tecnológicas y Politécnicas. Así mismo se consideran los ingresos propios proyectados a captar en el ejercicio 2014 por un monto de \$14,000,000, por los conceptos de: Incripciones, Rcinscripciones, Transporte Escolar, Donativos para Becas de Transporte, ingresos por Servicios, Proyectos Productivos y en Otros Ingresos: Productos Financieros se consideraron a captar \$73,133

Para el presupuesto modificado se toman en consideración el Presupuesto Federales por un monto de \$ 48,798,287: Presupuesto autorizado por el Gobierno del Estado por \$48,798,587.00; la proyección de ingresos Propios por \$14,000,000; por concepto de otros ingresos (productos financieros) por un monto de \$73,133, y por concepto de otros ingresos (Remanente de ejercicios anteriores) por un monto de \$6,571,285 para llegar a un Total Modificado de \$ 118,240,992

El avance del ejercicio presupuestal al 31 de marzo del 2014, representa el 19.51 % en relación al presupuesto original autorizado para el ejercicio actual.

Actualmente esta Universidad cuenta con la infraestructura de: 5 edificios de Docencia de dos Niveles, 4 Laboratorios de Talleres de 7 entreejes, un edificio de Biblioteca, un comedor, un gimnasio, un edificio de vinculación, un edificio para capacitación y un edificio para rectoría todos equipados con aire acondicionado y 19 sistemas de ventilación, sumando un total de 930 toneladas y 259,517 pies cúbicos en funcionamiento.

**SISTEMA ESTATAL DE EVALUACION  
RESULTADO DE ANALISIS PROGRAMÁTICO - PRESUPUESTAL DE  
ORGANISMOS Y ENTIDADES DE LA ADMINISTRACIÓN PÚBLICA ESTATAL**

**TRIMESTRE: PRIMERO 2014**

**CONCILIACION CONTABLE Y PRESUPUESTAL AL MES DE MARZO DEL 2014**

CONCEPTO	ENERO	FEBRERO	MARZO
SALDO EN CAJA Y BANCOS	21,602,477	24,829,491	20,197,455
<b>MAS:</b>			
PRODUCTOS FINANCIEROS	50,443	71,905	73,133
RECURSOS PRESUPUESTALES ESTATALES	-	3,242,880	6,676,180
RECURSOS PRESUPUESTALES FEDERALES	-	6,665,412.00	6,965,412
RECURSOS PROPIOS	2,069,910	2,117,373.23	2,434,003.58
<b>TOTAL RECURSOS</b>	<b>2,140,163</b>	<b>12,097,571</b>	<b>15,948,729</b>
VARIACION CUENTAS POR COBRAR (- AUMENTO) (+ DISMINUCION)	-	101,495	699,295
VARIACION CUENTAS POR PAGAR (- AUMENTO) (+ DISMINUCION)	789,046	318,069	454,236
AFFECTACION A RESULTADO DE EJERCICIOS ANTERIORES	24,835		
VARIACION CUENTAS POR COBRAR Y POR PAGAR	650,233	216,573	245,059
<b>MEHOS:</b>			
EGRESOS PRESUPUESTALES	6,940,832	3,644,882	21,783,017
VARIACION ING-EGRESOS EVTOP-01	22,443,130	25,046,064	20,442,513
<b>SALDO FINAL EFECTIVO EN ESTADOS FINANCIEROS</b>	<b>6,999,898</b>	<b>1,547,311</b>	<b>8,924,287</b>

**SISTEMA ESTATAL DE EVALUACION  
RESULTADO DE ANALISIS PROGRAMÁTICO – PRESUPUESTAL DE  
ORGANISMOS Y ENTIDADES DE LA ADMINISTRACIÓN PÚBLICA ESTATAL**

**TRIMESTRE: PRIMERO 2014**

**JUSTIFICACION DE DESVIACIONES**

**JUSTIFICACION DE DESVIACIONES DE EVTOP**

**Informe EVTOP-01 del SEGUIMIENTO FINANCIERO DE INGRESOS Y EGRESOS**

En el apartado de INGRESOS en la asignación de Programado Original se agrego en su primer avance el recurso de OTROS INGRESOS: PRODUCTOS FINANCIEROS con un monto de \$73,133 y en la columna de Modificado en el rubro de OTROS INGRESOS: REMANENTE DE EJERCICIOS ANTERIORES se agrego el monto \$6,571,285, toda vez que en la entrega del primer avance la información presentaba esta inconsistencia.

En el apartado de EGRESOS: (GLOBAL) en la asignación de Programado Original se sumo en su primer avance en el capítulo 5000 un monto de \$73,133 correspondiente a Productos Financieros y en la columna de Modificado en el rubro de OTROS INGRESOS: REMANENTE DE EJERCICIOS ANTERIORES se agrego el monto \$6,571,285

En la asignación EGRESOS (EXCLUSIVAMENTE SOBRE INGRESOS PROPIOS) En su primer avance se modifico en la columna de Modificado en el capítulo 5000 se modifiko la cantidad que anteriormente aparecia \$6,973,133 ya que esto sumaba el monto de los Productos Financieros mismos que en esta tabla no deben aparecer según la guía para la integración de la cuenta pública, por lo tanto el capítulo 5000 solo traerá el monto de 6.900,000.00.

**JUSTIFICACION DE DESVIACIONES FINANCIERAS AL PRIMER AVANCE 2014**

En el presente informe hacemos de su conocimiento las partidas presupuestales que han sido modificadas de acuerdo a los estados financieros, esto debido a que en un inicio la cuenta pública se hizo en base a la balanza de comprobación y dichas partidas se capturaron erróneamente.

14301 "Pagas de defunción, pensiones y jubilaciones" dicha partida tenía un monto erróneo de \$614,562 en el primer envío de la cuenta pública del primer trimestre por lo que se esta enviando de nuevo para hacerla de su conocimiento, tal y como aparece en el recuadro ANALITICO DE RECURSOS EJERCIDOS POR PARTIDA PRESUPUESTAL

15419 "Ayuda para servicio de transporte" dicha partida tenía un monto erróneo de \$172,968 en el primer envío de la cuenta pública del primer trimestre por lo que se esta enviando de nuevo para hacerla de su conocimiento, tal y como aparece en el recuadro ANALITICO DE RECURSOS EJERCIDOS POR PARTIDA PRESUPUESTAL

15901 "Otras prestaciones" dicha partida tenía un monto erróneo de \$26,102 en el primer envío de la cuenta pública del primer trimestre por lo que se esta enviando de nuevo para hacerla de su conocimiento, tal y como aparece en el recuadro ANALITICO DE RECURSOS EJERCIDOS POR PARTIDA PRESUPUESTAL



**SISTEMA ESTATAL DE EVALUACION  
RESULTADO DE ANALISIS PROGRAMÁTICO – PRESUPUESTAL DE  
ORGANISMOS Y ENTIDADES DE LA ADMINISTRACIÓN PÚBLICA ESTATAL**

**TRIMESTRE: PRIMERO 2014**

**JUSTIFICACION DE DESVIACIONES DE LAS METAS PRIMER AVANCE 2014**

(estas justificaciones, no presentaron ninguna enmienda)

**En relación al EVTOP-03 tenemos las siguientes desviaciones así como las justificaciones a las mismas**

**LÍNEA DE ACCIÓN 01 META 05 COORDINAR LA REUNION DE CALIDAD; SU JUSTIFICACIÓN ES: SE REPROGRAMA ESTA ACTIVIDAD PARA EL SEGUNDO TRIMESTRE DEL 2014, DEBIDO A QUE SE RETRAZO EL PROCESO DE AUDITORIA INTERNA DEL SISTEMA DE GESTION DE CALIDAD, ESTO DEBIDO A QUE NO SE CONTO CON RESPONSABLE DE ESTE DEPARTAMENTO HASTA EL MES DE FEBRERO DEL AÑO DE CURSO**

**LÍNEA DE ACCIÓN 02 META 16 GESTIONAR LOS TITULOS DE EGRESADOS; SU JUSTIFICACIÓN ES: DEBIDO AL CAMBIO DEL RECTOR DE LA INSTITUCION SE RETRAZA LA ACTIVIDAD PROGRAMANDOSE PARA EL SEGUNDO TRIMESTRE DEL 2014.**

**LÍNEA DE ACCIÓN 02 META 22 DAR SEGUIMIENTO A QUEJAS Y SUGERENCIAS DE ALUMNOS A TRAVES DEL BUZON DE CONTRALORIA, SU JUSTIFICACION ES: DEBIDO A CAUSAS ADMINISTRATIVAS NO SE PUDO CULMINAR LA ACTIVIDAD PROGRAMADA PARA EL MES DE MARZO, EN TIEMPO, REPROGRAMANDOSE PARA EL MES DE ABRIL.**

**LÍNEA DE ACCIÓN 02 META 33 APLICAR LOS INSTRUMENTOS PARA EL ESTUDIO DE SATISFACCION DE EGRESADOS Y EMPLEADORES, SU JUSTIFICACIÓN ES: APLICAR LOS INSTRUMENTOS PARA EL ESTUDIO DE SATISFACCION DE EGRESADOS Y EMPLEADORES.**

**LÍNEA DE ACCIÓN 02 META 37 ELABORACION DEL PROGRAMA DE INVESTIGACION, SU JUSTIFICACIÓN ES: DEBIDO A QUE LAS CONVOCATORIAS DEL CONSORCIO INTERNACIONAL Y PROGRAMAS DE APOYO PARA LAS EMPRESAS Y PROYECTOS DE INVESTIGACION SE PUBLICARON HASTA EL MES DE MARZO, EL PROGRAMA DE TRABAJO SE REPROGRAMA PARA EL SEGUNDO TRIMESTRE DEL 2014.**

**LÍNEA DE ACCIÓN 02 META 55 ELABORACION DEL PROGRAMA DE SUSTENTABILIDAD AMBIENTAL, SU JUSTIFICACIÓN ES: DEBIDO A QUE DURANTE EL PRIMER TRIMESTRE SE ESTUBO TRABAJANDO EN EL DEPARTAMENTO DE CULTURA Y DEPORTE, TANTO EN GESTIONES ADMINISTRATIVAS COMO EN LA ASISTENCIA A LOS EVENTOS REGIONALES Y NACIONALES DE DEPORTE, REALIZADOS EN TIJUANA, PUERTO PEÑASCO Y EL NACIONAL EN AGUASCALIENTES, NO SE PUDO CUMPLIR CON LA REALIZACION DEL PROGRAMA, POR LO QUE SE REPROGRAMA PARA EL SEGUNDO TRIMESTRE DEL 2014.**

**LÍNEA DE ACCIÓN 02 META 67 ELBORACION DEL PROGRAMA DE RESPONSABILIDAD SOCIAL INSTITUCIONAL, SU JUSTIFICACIÓN ES: DEBIDO A QUE DURANTE EL PRIMER TRIMESTRE SE ESTUBO TRABAJANDO EN EL DEPARTAMENTO DE CULTURA Y DEPORTE, TANTO EN GESTIONES ADMINISTRATIVAS COMO EN LA ASISTENCIA A LOS EVENTOS REGIONALES Y NACIONALES DE DEPORTE, REALIZADOS EN TIJUANA, PUERTO PEÑASCO Y EL NACIONAL EN AGUASCALIENTES, NO SE PUDO CUMPLIR CON LA REALIZACION DEL PROGRAMA, POR LO QUE SE REPROGRAMA PARA EL SEGUNDO TRIMESTRE DEL 2014.**

**LÍNEA DE ACCIÓN 03 META 05 ELABORAR INFORMES FINANCIEROS PRESUPUESTALES Y CONTABLES, SU JUSTIFICACIÓN ES: POR FALLAS EN EL SISTEMA COMPAC NO SE HAN PODIDO GENERAR LOS ESTADOS FINANCIEROS, DE RESULTADOS Y DE ORIGEN Y APLICACIÓN POR LO QUE ESTA ACTIVIDAD SE REPROGRAMA PARA EL SIGUIENTE TRIMESTRE**

**Sistema Estatal de Evaluación  
UNIVERSIDAD DE LA SIERRA  
Estado Analítico del Ejercicio Presupuestario de Egresos  
Por Capítulo del Gasto**

**Del 01 de Enero al 31 de Marzo de 2014  
(PESOS)**

Capítulo del Gasto	Ejercicio del Presupuesto	Egresos Aprobado (1)	Ampliaciones/ (Reducciones) (2)	Egresos Modificado (3=1+2)	Egresos Comprometido (4)	Egresos Devengado (5)	Egresos Ejercido (6)	Egreso Pagado (7)	Subejercicio (8)
1000 Servicios Personales		31,123,816	-	31,123,816	31,123,816	6,376,766	6,376,766	6,376,766	24,747,050
2000 Materiales y Suministros		1,547,386	-	1,547,386	112,893	112,893	112,893	93,333	1,454,054
3000 Servicios Generales		4,297,563	-	4,297,563	1,165,044	533,639	533,639	441,036	3,856,525
4000 Transferencias, Asignaciones, Subsidios y Otras Ayudas		2,563,140	-	2,563,140	1,958,390	604,750	604,750	604,750	1,958,390
5000 Bienes Muebles, Inmuebles e Intangibles		211,218	-	211,218	4,617	4,617	4,617	4,617	206,601
6000 Inversión Pública		2,333,098	-	2,333,098	112,888	112,888	112,888	112,888	2,220,210
7000 Inversiones Financieras y Otras Provisiones		28,659	-	28,659	17,400	11,600	11,600	11,600	17,059
8000 Participaciones y Aportaciones									
9000 Deuda Pública									
<b>Total del Gasto</b>		<b>42,104,879</b>	<b>-</b>	<b>42,104,879</b>	<b>34,495,047</b>	<b>7,767,163</b>	<b>7,767,163</b>	<b>7,644,991</b>	<b>34,469,888</b>

**SISTEMA ESTATAL DE EVALUACION  
RESULTADO DE ANALISIS PROGRAMÁTICO – PRESUPUESTAL DE  
ORGANISMOS Y ENTIDADES DE LA ADMINISTRACIÓN PÚBLICA ESTATAL**

**TRIMESTRE: PRIMERO 2014**

**LÍNEA DE ACCIÓN 03 META 13** ELABORAR EL INFORME DE CAPTACION DE INGRESOS PROPIOS, SU JUSTIFICACIÓN ES: POR FALLAS EN EL SISTEMA COMPAC NO SE HAN PODIDO GENERAR LOS ESTADOS FINANCIEROS, DE RESULTADOS Y DE ORIGEN Y APLICACIÓN POR LO QUE ESTA ACTIVIDAD SE REPROGRAMA PARA EL SIGUIENTE TRIMESTRE

**LÍNEA DE ACCIÓN 03 META 14** ELABORAR EL PROGRAMA DE SEGURIDAD INSTITUCIONAL, SU JUSTIFICACIÓN ES: DURANTE EL PRIMER TRIMESTRE SE TRABAJO EN LA INTEGRACION DEL MANUAL DE SEGURIDAD, DE ACUERDO A LA PROPUESTA ENVIADA POR LA ASOCIACION NACIONAL DE UNIVERSIDADES E INSTITUCIONES DE EDUCACION SUPERIOR (ANUIES), POR LO CUAL NO SE PUDO CULMINAR CON LA REALIZACION DEL PROGRAMA, REPROGRAMANDOLO PARA EL SEGUNDO TRIMESTRE DEL 2014.

**LÍNEA DE ACCIÓN 04 META 19** SUSCRIBIR LOS DOCUMENTOS QUE ACREDITAN, CERTIFICAN Y VALIDAN LOS ESTUDIOS REALIZADOS EN LA UNIVERSIDAD, SU JUSTIFICACIÓN ES: DEBIDO A PROBLEMAS ADMINISTRATIVOS EN LA DIRECCION GENERAL PROFESIONALES Y AL CAMBIO DE RECTOR, SE REPROGRAMA PARA EL SEGUNDO TRIMESTRE DEL 2014.

Las asignaciones presupuestales a cada capítulo y partida presupuestal, están sujetas a modificaciones, debido a los ajustes a realizarse por las negociaciones contractuales que esta realizando la Universidad Tecnológica con la parte Sindical, por lo que para el segundo trimestre del presente, las asignaciones serán las definitivas.

El formato EVTOP-03 a la fecha no se le ha asignado techo financiero a cada una de las metas, debido que se están realizando ajustes el presupuesto por los compromisos laborales que adquirió la Universidad con sus trabajadores en la revisión del contrato colectivo, del mismo modo las asignaciones a los capítulos y sus partidas se verán modificadas por la causa anterior y en el segundo avance de la cuenta publica se reflejarán las asignaciones definitivas

Cabe señalar que en el ejercicio del presupuesto es con estricto apego a los Lineamientos para el Cumplimiento de las Disposiciones de Racionalidad, Austeridad y Disciplina Presupuestal en al Administración Pública Estatal, publicadas en el Boletín Oficial del Gobierno del Estado.



**MA. CARLOS EDUARDO GORDOYA MORAS**  
DIRECTOR DE ADMINISTRACION Y FINANZAS

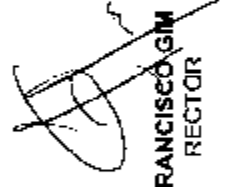

**ING. JUAN FRANCISCO GIM NOGALES**  
RECTOR

**SISTEMA ESTATAL DE EVALUACION DEL DESEMPEÑO  
SEGUIMIENTO FINANCIERO DE INGRESOS Y EGRESOS, DE ORGANISMOS  
Y ENTIDADES DE LA ADMINISTRACION PUBLICA ESTATAL**

**TRIMESTRE: SEGUNDO 2014**

**ORGANISMO: UNIVERSIDAD TECNOLÓGICA DE HERMOSILLO, SONORA**

(Pesos)

		2014		2013		2012		2011	
		2014	2013	2014	2013	2014	2013	2014	2013
<b>INGRESOS:</b>									
Saldo inicial (Caja y Bancos)			48,798,287	20,197,255	16,250,811	11,308,303	11,308,303	11,308,303	11,308,303
FEDERALES	48,798,287	48,798,287		-		18,329,880	18,329,880	18,329,880	24,995,292
ESTATALES	48,798,287	48,798,287	3,433,300	3,433,300	3,433,300	3,433,300	3,433,300	8,583,250	15,449,850
INGRESOS PROPIOS	14,000,000	14,000,000	1,822,410	1,822,410	1,340,120	1,340,120	1,340,120	3,889,387	6,323,390
OTROS INGRESOS: PRODUCTOS FINANCIEROS	73,133	73,133	394	394	32,681	32,681	32,681	33,377	106,510
OTROS INGRESOS: REMANENTE EJERCICIOS ANTERIORES	-	-	-	-	-	-	-	-	-
			6,571,285						

**1.-EGRESOS: (GLOBAL)**

(Pesos)

		2014		2013		2012		2011	
		2014	2013	2014	2013	2014	2013	2014	2013
<b>CAPITULO:</b>									
1000	87,109,019	87,109,019	87,109,019	4,710,545	8,362,825	5,367,538	18,440,908	34,223,832	39.3%
2000	4,327,897	4,327,897	4,327,897	195,717	202,983	183,670	582,369	1,231,338	28.5%
3000	12,430,087	12,430,087	12,430,087	1,545,158	1,492,556	1,535,338	4,573,052	9,715,009	78.2%
4000	829,571	829,571	829,571	94,390	272,225	21,750	368,365	579,982	68.9%
5000	6,973,133	6,973,133	7,006,510	-	4,158	-	4,158	21,708	0.3%
6000	-	-	-	-	-	-	-	-	
OTROS INGRESOS: REMANENTE EJERCICIOS ANTERIORES	-	-	6,571,285	-	-	-	-	-	

**SISTEMA ESTATAL DE EVALUACION DEL DESEMPEÑO  
SEGUIMIENTO FINANCIERO DE INGRESOS Y EGRESOS, DE ORGANISMOS  
Y ENTIDADES DE LA ADMINISTRACION PUBLICA ESTATAL**

TRIMESTRE: SEGUNDO 2014

ORGANISMO: UNIVERSIDAD TECNOLÓGICA DE HERMOSILLO, SONORA

2.- EGRESOS: (EXCLUSIVAMENTE SOBRE LOS INGRESOS PROPIOS)

(Pesos)

CAPITULO:	2014					2013		%
	1000	2,200,000	62,640	7,900	68,559	139,099	150,583	
2000	1,400,000	740.89	301			1,042	1,392	6.84%
3000	3,500,000	135,652	253,037	227,368.00	616,057	2,452,911	70.08%	
4000								
5000	6,900,000	-	4,158		4,158	21,708	0.31%	
6000	-	-	-	-	-	-	-	



**MA. CARLOS EDUARDO CORDOVA MORAS**  
Director de Administración y Finanzas



**ING. JUAN FRANCISCO GIM NOGALES**  
Rector

**SISTEMA ESTATAL DE EVALUACION DEL DESEMPEÑO  
SEGUIMIENTO FINANCIERO DE INGRESOS Y EGRESOS, DE ORGANISMOS  
Y ENTIDADES DE LA ADMINISTRACION PUBLICA ESTATAL**

TRIMESTRE: SEGUNDO 2014

RECURSOS ESTATALES RECIBIDOS DURANTE EL TRIMESTRE

FECHA	CONCEPTO	MONTOS
29/04/2014	OP 8203 PRIMER QUINCENA DE MARZO	1,716,650.00
14/05/2014	OP 8204 SEGUNDA QUINCENA DE MARZO	1,716,650.00
29/05/2014	OP 8205 PRIMER QUINCENA DE ABRIL	1,716,650.00
12/06/2014	OP 8207 SEGUNDA QUINCENA DE ABRIL	1,716,650.00
30/06/2014	OP 10632 PRIMER QUINCENA DE MAYO	1,716,650.00
		<b>1,716,650.00</b>

  
**MA. CARLOS EDUARDO CORDOVA MORAS**  
Director de Administración y Finanzas

  
**ING. JUAN FRANCISCO GIM NOGALES**  
Rector

**SISTEMA ESTATAL DE EVALUACION  
ANALITICO DE RECURSOS EJERCIDOS POR PARTIDA PRESUPUESTAL,  
DE ORGANISMOS Y ENTIDADES DE LA ADMINISTRACIÓN PÚBLICA ESTATAL  
(EJERCICIO FISCAL 2014)**

EVTOP-02

PERIODO: SEGUNDO TRIMESTRE 2014

**NOMBRE DEL ORGANISMO: UNIVERSIDAD TECNOLÓGICA DE HERMOSILLO, SONORA**

(Pesos)

1100	<b>REMUNERACION AL PERSONAL DE CARÁCTER PERMANENTE</b>	45,945,000	45,945,000	11,146,972	22,211,037	48%	23,733,963
113	<b>SUELDOS BASE AL PERSONAL PERMANENTE</b>	45,945,000	45,945,000	11,146,972	22,211,037	48%	23,733,963
11301	Sueldos	42,400,000	42,400,000	10,355,521	20,643,813	49%	21,756,187
11308	Ayuda para despensa	2,810,000	2,810,000	623,608	1,236,299	44%	1,573,701
11310	Ayuda para energía eléctrica	735,000	735,000	167,843	330,924	45%	404,076
1200	<b>REMUNERACION AL PERSONAL DE CARÁCTER TRANSITORIO</b>	2,200,000	2,200,000	128,147	150,583	7%	2,049,417
121	<b>HONORARIOS ASIMILABLES A SALARIOS</b>	2,200,000	2,200,000	128,147	150,583	7%	2,049,417
12101	Honorarios	2,200,000	2,200,000	128,147	150,583	7%	2,049,417
1300	<b>REMUNERACIONES ADICIONALES Y ESPECIALES</b>	18,148,000	18,148,000	2,717,672	5,089,552	28%	13,058,448
131	<b>PRIMAS POR AÑOS DE SERVICIOS EFECTIVOS PRESTADOS</b>	448,000	448,000	126,865	245,365	55%	202,635
13101	Prima quinquenal por años de servicio efectivos prestados	448,000	448,000	126,865	245,365	55%	202,635
132	<b>PRIMAS DE VACACIONES, DOMINICAL Y GRATIFICACION DE FIN DE AÑO</b>	8,400,000	8,400,000	73,652	67,010	1%	8,332,990
13201	Prima de vacaciones y dominical	2,800,000	2,800,000	23,417	21,947	1%	2,776,053
13202	Aguinaldo ó gratificación de fin de año	5,600,000	5,600,000	50,235	45,063	1%	5,554,937
134	<b>COMPENSACIONES</b>	9,300,000	9,300,000	2,517,154	4,777,177	51%	4,522,823
13401	Compensaciones adicionales al magisterio	9,300,000	9,300,000	2,517,154	4,777,177	51%	4,522,823
1400	<b>SEGURIDAD SOCIAL</b>	10,050,000	10,050,000	1,576,480	3,318,870	33%	6,731,130
141	<b>APORTACIONES DE SEGURIDAD SOCIAL</b>	4,500,000	4,500,000	623,110	1,412,276	31%	3,087,724
14101	Cuotas por servicio medico ISSSTE	4,500,000	4,500,000	623,110	1,412,276	31%	3,087,724
142	<b>APORTACIONES A FONDO DE VIVIENDA</b>	1,950,000	1,950,000	320,838	641,651	33%	1,308,349
14201	Cuotas al ISSSTE	1,950,000	1,950,000	320,838	641,651	33%	1,308,349
143	<b>APORTACIONES AL SISTEMA PARA EL RETIRO</b>	3,600,000	3,600,000	632,532	1,264,944	35%	2,335,056
14301	Pagos de defunción, pensiones y jubilaciones	3,600,000	3,600,000	632,532	1,264,944	35%	2,335,056

**SISTEMA ESTATAL DE EVALUACION**  
**ANALITICO DE RECURSOS EJERCIDOS POR PARTIDA PRESUPUESTAL,**  
**DE ORGANISMOS Y ENTIDADES DE LA ADMINISTRACIÓN PÚBLICA ESTATAL**  
**(EJERCICIO FISCAL 2014)**

EVTOP-02  
 PERIODO: SEGUNDO TRIMESTRE 2014

**NOMBRE DEL ORGANISMO: UNIVERSIDAD TECNOLÓGICA DE HERMOSILLO, SONORA**  
 (Pesos)

1500	<b>OTRAS PRESTACIONES SOCIALES Y ECONOMICAS</b>	4,176,019	4,176,019	576,657	1,158,810	28%	3,017,209
151	CUOTAS PARA EL FONDO DE AHORRO Y FONDO DE TRABAJO	770,000	770,000	128,335	256,660	33%	513,340
15101	Aportaciones al fondo de ahorro de los trabajadores	770,000	770,000	128,335	256,660	33%	513,340
152	INDEMNIZACIONES	565,791	565,791	-	-	0%	565,791
15202	Pago de liquidaciones	565,791	565,791	-	-	0%	565,791
154	PRESTACIONES CONTRACTUALES	1,940,228	1,940,228	432,348	877,823	45%	1,062,405
15402	Cuotas para el material didáctico	820,000	820,000	198,641	394,173	48%	425,827
15410	Apoyo para carnasilla de maternidad	60,000	60,000	23,105	43,624	73%	16,376
15413	Ayuda para guardería a madres trabajadoras	240,000	240,000	55,565	112,123	47%	127,877
15416	Apoyo para utiles escolares	40,228	40,228	-	-	0%	40,228
15419	Ayuda para servicio de transporte	780,000	780,000	155,036	327,903	42%	452,097
159	<b>OTRAS PRESTACIONES SOCIALES Y ECONOMICAS</b>	900,000	900,000	15,975	24,326	3%	875,674
15901	Otras prestaciones	900,000	900,000	15,975	24,326	3%	875,674
1700	<b>PAGO DE ESTÍMULOS A SERVIDORES PÚBLICOS</b>	6,590,000	6,590,000	2,294,980	2,294,980	35%	4,295,020
171	ESTÍMULOS	6,590,000	6,590,000	2,294,980	2,294,980	35%	4,295,020
17102	Estímulos al personal	6,590,000	6,590,000	2,294,980	2,294,980	35%	4,295,020
2100	<b>MATERIALES DE ADMINISTRACION, EMISION DE DOCUMENTOS Y ARTICULOS OFICIALES</b>	1,671,000	1,671,000	287,355	577,959	35%	1,093,041
211	MATERIALES, UTILES Y EQUIPOS MENORES DE OFICINA	511,000	511,000	51,285	88,389	17%	422,611
21101	Materiales, utiles y equipos menores de oficina	511,000	511,000	51,285	88,389	17%	422,611
212	MATERIALES Y UTILES DE IMPRESIÓN Y REPRODUCCIÓN	300,000	300,000	24,479	41,014	14%	258,986
21201	Materiales y utiles de impresión y reproducción	300,000	300,000	24,479	41,014	14%	258,986



**SISTEMA ESTATAL DE EVALUACION**  
**ANALITICO DE RECURSOS EJERCIDOS POR PARTIDA PRESUPUESTAL,**  
**DE ORGANISMOS Y ENTIDADES DE LA ADMINISTRACIÓN PÚBLICA ESTATAL**  
**(EJERCICIO FISCAL 2014)**

EVTOP-02

PERIODO: SEGUNDO TRIMESTRE 2014

**NOMBRE DEL ORGANISMO: UNIVERSIDAD TECNOLÓGICA DE HERMOSILLO, SONORA**

(Pesos)

214	<b>MATERIALES, UTILES Y EQUIPOS MENORES DE TECNOLOGIA DE LA INFORMACION Y COMUNICACION</b>	85,000	85,000	-	-	0%	85,000
21401	Materiales y utiles para el procesamiento de equipos y bienes informaticos	85,000	85,000	-	-	0%	85,000
216	<b>MATERIAL DE LIMPIEZA</b>	700,000	700,000	148,729	326,798	47%	373,202
21601	Material de limpieza	700,000	700,000	148,729	326,798	47%	373,202
217	<b>MATERIALES Y UTILES DE ENSEÑANZA</b>	45,000	45,000	61,309	104,132	231%	(59,132)
21701	Materiales educativos	45,000	45,000	61,309	104,132	231%	(59,132)
218	<b>MATERIALES PARA EL REGISTRO e IDENTIFICACION DE BIENES Y PERSONAS</b>	30,000	30,000	1,554	17,627	59%	12,373
21801	Placas, engomadas, calcomanias y hologramas	30,000	30,000	1,554	17,627	59%	12,373
2200	<b>ALIMENTOS Y UTENSILIOS</b>	325,500	325,500	102,743	130,224	40%	195,276
221	<b>PRODUCTOS ALIMENTICIOS PARA PERSONAS</b>	300,000	300,000	102,743	130,224	43%	169,776
22101	Productos alimenticios para personas en instalaciones	300,000	300,000	102,743	130,224	43%	169,776
223	<b>UTENSILIOS PARA EL SERVICIO DE ALIMENTACION</b>	25,500	25,500	-	-	0%	25,500
22301	Utensilios para el servicio de alimentacion	25,500	25,500	-	-	0%	25,500
2400	<b>MATERIALES Y ARTICULOS DE CONSTRUCCION Y DE REPARACION</b>	804,397	804,397	44,140	220,182	27%	584,215
246	<b>MATERIAL ELECTRICO Y ELECTRONICO</b>	350,000	350,000	25,809	175,253	50%	174,747
24601	Material electrico y electronico	350,000	350,000	25,809	175,253	50%	174,747
247	<b>ARTICULOS METALICOS PARA LA CONSTRUCCION</b>	76,397	76,397	-	-	0%	76,397
24701	Articulos metalicos para la construccion	76,397	76,397	-	-	0%	76,397
248	<b>MATERIALES COMPLEMENTARIOS</b>	55,000	55,000	-	-	0%	55,000
24801	Materiales complementarios	55,000	55,000	-	-	0%	55,000
249	<b>OTROS MATERIALES Y ARTICULOS DE CONSTRUCCION Y REPARACION</b>	323,000	323,000	18,332	44,929	14%	278,071

**SISTEMA ESTATAL DE EVALUACION**  
**ANALITICO DE RECURSOS EJERCIDOS POR PARTIDA PRESUPUESTAL,**  
**DE ORGANISMOS Y ENTIDADES DE LA ADMINISTRACIÓN PÚBLICA ESTATAL**  
 (EJERCICIO FISCAL 2014)

EVTOP-02

PERIODO: SEGUNDO TRIMESTRE 2014

**NOMBRE DEL ORGANISMO: UNIVERSIDAD TECNOLÓGICA DE HERMOSILLO, SONORA**

(Pesos)

24901	Otros materiales y artículos de construcción y reparación	323,000	323,000	18,332	44,929	14%	278,071
2500	PRODUCTOS QUÍMICOS, FARMACEUTICOS Y DE LABORATORIO	66,000	66,000	22,375	27,899	42%	38,101
252	FERTILIZANTES, PESTICIDAS Y OTROS AGROQUÍMICOS	5,000	5,000	-	-	0%	5,000
25201	Fertilizantes, pesticidas y otros agroquímicos	5,000	5,000	-	-	0%	5,000
253	MEDICINAS Y PRODUCTOS FARMACEUTICOS	55,000	55,000	-	4,998	9%	50,002
25301	Medicinas y productos farmacéuticos	55,000	55,000	-	4,998	9%	50,002
255	MATERIALES, ACCESORIOS Y SUMINISTROS DE LABORATORIO	6,000	6,000	22,375	22,901	382%	(16,901)
25501	Materiales, accesorios y suministros de laboratorio	6,000	6,000	22,375	22,901	382%	(16,901)
2600	COMBUSTIBLES, LUBRICANTES Y ADITIVOS	520,000	520,000	82,862	187,531	36%	332,469
261	COMBUSTIBLES, LUBRICANTES Y ADITIVOS	520,000	520,000	82,862	187,531	36%	332,469
26101	Combustibles	500,000	500,000	82,862	187,531	38%	312,469
26102	Lubrificantes y aditivos	20,000	20,000	-	-	0%	20,000
2700	VESTUARIOS, BLANCOS, PRENDAS DE PROTECCION Y ARTICULOS DEPORTIVOS	29,000	29,000	16,259	51,896	179%	(22,896)
271	VESTUARIOS Y UNIFORMES	25,000	25,000	16,259	35,972	144%	(10,972)
27101	Vestuarios y uniformes	25,000	25,000	16,259	35,972	144%	(10,972)
273	ARTICULOS DEPORTIVOS	4,000	4,000	-	15,924	398%	(11,924)
27301	Artículos deportivos	4,000	4,000	-	15,924	398%	(11,924)
2900	HERRAMIENTAS, REFACCIONES Y ACCESORIOS MENORES	912,000	912,000	26,634	35,647	4%	876,353
292	REFACCIONES Y ACCESORIOS MENORES DE EDIFICIOS	42,000	42,000	26,634	35,647	85%	6,353





**SISTEMA ESTATAL DE EVALUACION  
ANALITICO DE RECURSOS EJERCIDOS POR PARTIDA PRESUPUESTAL,  
DE ORGANISMOS Y ENTIDADES DE LA ADMINISTRACIÓN PÚBLICA ESTATAL  
(EJERCICIO FISCAL 2014)**

EVTOP-02

PERIODO: SEGUNDO TRIMESTRE 2014

**NOMBRE DEL ORGANISMO: UNIVERSIDAD TECNOLÓGICA DE HERMOSILLO, SONORA**

(Pesos)

35701	Mantenimiento y conservación de maquinaria y equipo	700,000	700,000	800	8,250	1%	691,750
358	<b>SERVICIO DE LIMPIEZA Y MANEJO DE DESECHOS</b>	2,150,000	2,150,000	519,319	853,393	40%	1,296,607
35801	Servicios de limpieza y manejo de desechos	2,150,000	2,150,000	519,319	853,393	40%	1,296,607
359	<b>SERVICIO DE JARDINERIA Y FUMIGACIÓN</b>	150,000	150,000	163,560	272,600	182%	(122,600)
35901	Servicios de Jardinería y fumigación	150,000	150,000	163,560	272,600	182%	(122,600)
3600	<b>SERVICIOS DE COMUNICACIÓN SOCIAL Y PUBLICIDAD</b>	1,009,456	1,009,456	179,727	434,496	43%	574,961
361	<b>DIFUSIÓN POR RADIO, TELEVISIÓN Y OTROS MEDIOS DE MENSAJES SOBRE PROGRAMAS Y ACTIVIDADES GUBERNAMENTALES</b>	450,000	450,000	43,070	17,689	4%	432,311
36101	Difusión por radio, televisión y otros medios de mensajes sobre programas y actividades gubernamentales	450,000	450,000	43,070	17,689	4%	432,311
362	<b>DIFUSIÓN POR RADIO, TELEVISIÓN Y OTROS MEDIOS DE MENSAJES SOBRE COMERCIALES PARA PROMOVER LA VENTA DE BIENES O SERVICIOS</b>	270,000	270,000	135,845	181,605	67%	88,395
36201	Difusión por radio, televisión y otros medios de mensajes sobre comerciales para promover la venta de productos o servicios	270,000	270,000	135,845	181,605	67%	88,395
363	<b>SERVICIOS DE CREATIVIDAD, PREPRODUCCIÓN DE PUBLICIDAD, EXCEPTO INTERNET</b>	250,000	250,000	812	235,202	94%	14,798
36301	Servicios de creatividad, preproducción de publicidad, excepto internet	250,000	250,000	812	235,202	94%	14,798
364	<b>SERVICIOS DE REVELADO DE FOTOGRAFIA</b>	39,456	39,456	-	-	0%	39,456
36401	Servicios de revelado de fotografía	39,456	39,456	-	-	0%	39,456
3700	<b>SERVICIOS DE TRASLADO Y VIATICOS</b>	1,742,960	1,742,960	472,072	918,178	53%	824,782
371	<b>PASAJES AÉREOS</b>	1,000,000	1,000,000	302,972	592,230	59%	407,770
37101	Pasajes aéreos	1,000,000	1,000,000	302,972	592,230	59%	407,770

**SISTEMA ESTATAL DE EVALUACION**  
**ANALITICO DE RECURSOS EJERCIDOS POR PARTIDA PRESUPUESTAL,**  
**DE ORGANISMOS Y ENTIDADES DE LA ADMINISTRACION PUBLICA ESTATAL**  
**(EJERCICIO FISCAL 2014)**

EVTOP-02

PERIODO: SEGUNDO TRIMESTRE 2014

**NOMBRE DEL ORGANISMO: UNIVERSIDAD TECNOLOGICA DE HERMOSILLO, SONORA**

(Pesos)

<b>375</b>	<b>VIATICOS EN EL PAIS</b>	<b>585,000</b>	<b>595,000</b>	<b>169,100</b>	<b>325,948</b>	<b>55%</b>	<b>269,052</b>
37501	Viaticos en el pais	500,000	500,000	155,720	290,728	58%	209,272
37502	Gastos de camino	95,000	95,000	13,380	35,220	37%	59,780
<b>379</b>	<b>OTROS SERVICIOS DE TRASLADO Y HOSPEDAJE</b>	<b>147,960</b>	<b>147,960</b>	<b>-</b>	<b>-</b>	<b>0%</b>	<b>147,960</b>
37901	Quotas	147,960	147,960	-	-	0%	147,960
<b>3800</b>	<b>SERVICIOS OFICIALES</b>	<b>88,000</b>	<b>88,000</b>	<b>265,847</b>	<b>297,829</b>	<b>338%</b>	<b>(209,829)</b>
381	GASTOS DE CEREMONIAL	60,000	60,000	265,847	297,829	496%	(237,829)
38101	Gastos de ceremonial	60,000	60,000	265,847	297,829	496%	(237,829)
383	CONGRESOS Y CONVENCIONES	28,000	28,000	-	-	0%	28,000
38301	Congresos y convenciones	28,000	28,000	-	-	0%	28,000
<b>3900</b>	<b>OTROS SERVICIOS GENERALES</b>	<b>-</b>	<b>-</b>	<b>13,371</b>	<b>19,233</b>	<b>-</b>	<b>(19,233)</b>
391	SERVICIOS FUNERARIOS Y DE CEMENTERIOS	-	-	-	-	-	-
39101	Servicios funerarios y de cementerios	-	-	-	-	-	-
392	IMPUESTOS Y DERECHOS	-	-	13,371	19,233	-	(19,233)
39201	Impuestos y derechos	-	-	13,371	19,233	-	(19,233)
393	IMPUESTOS Y DERECHO DE IMPORTACION	-	-	-	-	-	-
39301	Impuestos y derechos de importación	-	-	-	-	-	-
394	SENTENCIAS Y RESOLUCIONES POR AUTORIDAD COMPATENTE	-	-	-	-	-	-
39401	Sentencias y resoluciones por autoridad competente	-	-	-	-	-	-
395	PENAS, MULTAS, ACCESORIOS Y ACTUALIZACIONES	-	-	-	-	-	-
39501	Penas, multas, accesos y actualizaciones	-	-	-	-	-	-
<b>4400</b>	<b>AYUDAS SOCIALES</b>	<b>639,571</b>	<b>639,571</b>	<b>257,565</b>	<b>355,772</b>	<b>56%</b>	<b>283,799</b>
441	AYUDAS SOCIALES A PERSONAS	639,571	639,571	257,565	355,772	59%	283,799

**SISTEMA ESTATAL DE EVALUACION  
ANALITICO DE RECURSOS EJERCIDOS POR PARTIDA PRESUPUESTAL,  
DE ORGANISMOS Y ENTIDADES DE LA ADMINISTRACIÓN PÚBLICA ESTATAL  
(EJERCICIO FISCAL 2014)**

EVTOP-02

PERIODO: SEGUNDO TRIMESTRE 2014

**NOMBRE DEL ORGANISMO: UNIVERSIDAD TECNOLÓGICA DE HERMOSILLO, SONORA**

(Pesos)

44103	Aportaciones para cubrir convenios con organizaciones s indiciales	639,571	639,571	257,565	355,772	56%	283,799
4200	TRANSFERENCIAS AL RESTO DE SECTOR PUBLICO	190,000	190,000	130,800	224,209	118%	(34,209)
442	BECAS Y OTRAS AYUDAS PARA PROGRAMA DE CAPACITACION	190,000	190,000	130,800	224,209	118%	(34,209)
44203	Becas de educacion media superior	190,000	190,000	130,800	224,209	118%	(34,209)
<b>5100</b>	<b>MOBILIARIO Y EQUIPO DE ADMINISTRACION</b>	<b>5,200,000</b>	<b>5,306,510</b>	<b>4,158</b>	<b>21,708</b>	<b>0%</b>	<b>5,178,292</b>
511	MUEBLES DE OFICINA Y ESTANTERIA	1,700,000	1,806,510	-	899	0%	1,699,101
51101	Mobiliario	1,700,000	1,806,510	-	899	0%	1,699,101
513	BIENES ARTISTICOS, CULTURALES Y CIENTIFICOS	500,000	500,000	4,158	4,158	1%	495,842
51301	Bienes artisticos, culturales y cientificos	500,000	500,000	4,158	4,158	1%	495,042
515	EQUIPO DE COMPUTO Y DE TENOLOGIA DE LA INFORMACION	1,800,000	1,800,000	-	16,651	1%	1,783,349
51501	Bienes informaticos	1,800,000	1,800,000	-	16,651	1%	1,783,349
519	OTROS MOBILIARIOS Y EQUIPOS DE ADMINISTRACION	1,200,000	1,200,000	-	-	0%	1,200,000
51902	Mobiliario y equipo para escuelas, laboratorios y talleres	1,200,000	1,200,000	-	-	0%	1,200,000
<b>5200</b>	<b>MOBILIARIO Y EQUIPO EDUCACIONAL Y RECREATIVO</b>	<b>300,000</b>	<b>300,000</b>	<b>-</b>	<b>-</b>	<b>0%</b>	<b>300,000</b>
521	EQUIPOS Y APARATOS AUDIOVISUALES	300,000	300,000	-	-	0%	300,000
52101	Equipos y aparatos de audiovisuales	300,000	300,000	-	-	0%	300,000
<b>5400</b>	<b>VEHICULOS Y EQUIPO DE TRANSPORTE</b>	<b>850,000</b>	<b>850,000</b>	<b>-</b>	<b>-</b>	<b>0%</b>	<b>850,000</b>
541	AUTOMOVILES Y CAMIONES	850,000	850,000	-	-	0%	850,000
54101	Automoviles y camiones	850,000	850,000	-	-	0%	850,000

**SISTEMA ESTATAL DE EVALUACION  
ANALITICO DE RECURSOS EJERCIDOS POR PARTIDA PRESUPUESTAL,  
DE ORGANISMOS Y ENTIDADES DE LA ADMINISTRACIÓN PÚBLICA ESTATAL  
(EJERCICIO FISCAL 2014)**

EVTOP-02

PERIODO: SEGUNDO TRIMESTRE 2014

**NOMBRE DEL ORGANISMO: UNIVERSIDAD TECNOLÓGICA DE HERMOSILLO, SONORA**

(Pesos)

5600	MAQUINARIA, OTROS EQUIPOS Y HERRAMIENTAS	550,000	550,000	-	-	0%	550,000
565	EQUIPO DE COMUNICACIÓN Y TELECOMUNICACIÓN	500,000	500,000	-	-	0%	500,000
56501	Equipo de comunicación y telecomunicación	500,000	500,000	-	-	0%	500,000
566	EQUIPO DE GENERACIÓN ELÉCTRICA, APARATOS Y ACCESORIOS ELÉCTRICOS	50,000	50,000	-	-	0%	50,000
56601	Maquinaria y equipo eléctrico y electrónico	50,000	50,000	-	-	0%	50,000
	PRODUCTOS FINANCIEROS	73,133					
	REMANENTE DE EJERCICIOS ANTERIORES		6,571,285				
	<b>TOTALES</b>	<b>111,669,707</b>	<b>118,274,369</b>	<b>23,988,852</b>	<b>45,771,869</b>	<b>41%</b>	<b>65,897,839</b>



**MA. CARLOS EDUARDO GORDOVA MORAS**  
Director de Administración y Finanzas



**ING. JUAN FRANCISCO GIM NOGALES**  
Rector





D U P R F L N F N S F F E S R T E S P I T A T U G F M T	DESCRIPCION	UNIDAD DE MEDIDA	RECURSO APROBADO	METAS												A F I V R S N I C C e o
				O R I G I N A L	M O D I F I C A D O	CALENDARIO				REALIZADO				A C U M U L A D O		
						1	2	3	4	1	2	3	4			
															T R I M	
4	Capacitar al personal de nuevo ingreso en el Sistema de Gestión de calidad ISO 9001:2008	Cursos	1	1	0	0	0	1	0	0	0	0	0	0	0%	
5	Continuar la Reunion del Comité de Calidad	Reunión	2	2	1	0	1	0	0	1	0	1	0	1	50%	
1	<b>ATENCIÓN ACADÉMICA DE LOS ESTUDIANTES INSCRITOS EN LA UT DE HERMOSILLO.</b>															
1	Dar atención a los estudiantes mediante los programas de estudio	Reporte	3	3	1	1	1	0	1	1	1	1	2	2	67%	
2	Dar seguimiento al programa de tutorías	Reporte	3	3	1	1	1	0	1	1	1	2	2	2	67%	
3	Dar seguimiento al desarrollo de personal docente	Reporte	3	3	1	1	1	0	1	1	1	2	2	2	67%	
4	Dar seguimiento a la formación y desarrollo de academias	Reporte	3	3	1	1	1	0	1	1	1	2	2	2	67%	
5	Dar seguimiento académico a los alumnos	Informe	3	3	1	1	1	0	1	1	1	2	2	2	67%	
6	Impartir el curso propedeutico para alumnos de nuevo ingreso	Reporte	1	1	0	0	1	0	0	0	0	0	0	0	0%	
7	Desarrollar actividades para la formación profesional de alumnos	Informe	3	3	1	1	1	0	1	1	1	2	2	2	67%	
8	Participar en redes académicas y publicaciones	Informe	3	3	1	1	1	0	1	1	1	2	2	2	67%	
9	Desarrollar cuerpos académicos y grupos disciplinares	Reporte	3	3	1	1	1	0	1	1	1	2	2	2	67%	
10	Presentar proyectos de alumnos	Informe	3	3	1	1	1	0	1	1	1	2	2	2	67%	
11	Desarrollar proyectos de investigación	Informe	3	3	1	1	1	0	1	1	1	2	2	2	67%	
12	Dar seguimiento al mantenimiento de la pertinencia de los programas académicos	Informe	1	1	0	0	0	1	0	0	0	0	0	0	0%	
13	Presentar los resultados del proceso de estadia	Informe	2	2	0	1	1	0	0	1	0	1	1	1	50%	

D P U R L N F F S E R T E T A T U G F M T	DESCRIPCIÓN	UNIDAD DE MEDIDA	RECURSO APROBADO	METAS												A F V I S I O N C E O
				O R I G I N A L	M O D I F I C A D O	CALENDARIO				REALIZADO				A C U M U L A D O		
						1 T R I M	2 T R I M	3 T R I M	4 T R I M	1 T R I M	2 T R I M	3 T R I M	4 T R I M			
															0	
14	Estancias de los profesores en los diferentes sectores	Informe	1	1	0	0	1	0	1	0	0	0	0	0	0%	
15	Realizar inscripción de alumnos de nuevo ingreso.	Reporte	3	3	1	1	0	1	1	1	1	1	2	2	67%	
16	Gestionar los títulos de egresados	Reporte	6	6	1	1	2	0	0	0	0	0	0	0	0%	
17	Registrar alumnos ante el IMSS	Reporte	2	2	1	0	0	1	1	1	1	1	2	2	100%	
18	Emitir documentos académicos de alumnos	Reporte	12	12	3	3	3	3	3	3	3	3	6	6	50%	
19	Registrar actas de evaluación final y extraordinarias en SIAGEUT	Reporte	3	3	1	1	0	1	1	1	1	1	2	2	67%	
20	Actualizar expedientes de alumnos	Reporte	3	3	1	1	0	1	1	1	1	1	2	2	67%	
21	Atender a la comunidad universitaria con servicios bibliotecarios	Reporte	12	12	3	3	3	3	3	3	3	3	4	4	33%	
22	Dar seguimiento a quejas y sugerencias de alumnos a través del buzón de contraloría	Reporte	12	12	3	3	3	3	2	3	3	3	5	5	42%	
23	Gestionar Apoyos para estudiantes	Reporte	3	3	1	1	1	0	1	1	1	1	2	2	67%	
24	Gestionar la vinculación con los diferentes sectores	Informe	12	12	3	3	3	3	3	3	3	3	6	6	50%	
25	Establecer convenios de colaboración con los diferentes sectores	Informe	12	12	3	3	3	3	3	3	3	3	6	6	50%	
26	Evaluar la aplicación de los convenios establecidos	Informe	3	3	0	1	1	1	0	1	0	1	1	1	33%	
27	Gestionar empresas para la colocación de alumnos en los diferentes sectores para el desarrollo de estancias	Base de datos	12	12	3	3	3	3	3	3	3	3	6	6	50%	
28	Gestionar visitas de tipo académico en los diferentes sectores	Informe	12	12	3	3	3	3	3	3	3	3	6	6	50%	
29	Gestionar talleres y conferencias para la comunidad universitaria	Informe	12	12	3	3	3	3	3	3	3	3	6	6	50%	
30	Aplicar los instrumentos del sistema del Sistema de Información para vinculación de universidades Tecnológicas (SIVUT)	Informe	1	1	0	0	0	1	0	0	0	0	0	0	0%	
31	Coordinar el evento de "Egresados de Éxito"	Informe	1	1	0	0	0	1	0	0	0	0	0	0	0%	
32	Coordinar participación en Jornadas de Reclutamiento u ferias de empleo	Informe	2	2	0	1	1	0	0	1	0	1	1	1	50%	

D P	U R	F L	S F	E F	S R	E T	A P	T I	U G	F B	M T	DESCRIPCION	UNIDAD DE MEDIDA	RECURSO APROBADO	METAS																										
															O R	I G	N A	L	M O	D	I	CALENDARIO				REALIZADO				A C	U M	A F	V B	S n	I C	C C	E O				
																						1	2	3	4	1	2	3	4									1	2	3	4
												Aplicar los instrumentos para el Estudio de satisfacción de egresados y empleadoras	Informe	2	2	0	1	0	1	0	1	1	0	1	1	0	1	1	50%												
												Gestionar vacantes laborales para egresados	Informe	12	12	3	3	3	3	3	3	3	3	3	3	3	3	6	50%												
												Elaboración del Programa de Internacionalización	Documento	1	1	0	1	0	0	0	0	1	0	0	1	0	1	1	100%												
												Evaluación y Seguimiento del Programa de Internacionalización	Informe	3	3	0	1	1	1	0	1	0	1	0	1	0	1	1	33%												
												Elaboración del Programa de Investigación	Documento	1	1	1	0	0	0	0	0	0	0	0	1	0	1	1	100%												
												Gestión de proyectos de investigación y desarrollo y creación de empresas	Informe	3	3	0	1	1	1	1	0	1	0	1	0	1	1	1	33%												
												Diagnostico de necesidades de capacitación del sector productivo	Diagnostico	2	2	1	0	1	0	1	0	1	0	1	0	1	1	50%													
												Integración del catalogo de oferta de servicios a la industria y educación continua	Catálogo	1	1	1	0	0	0	1	0	1	0	1	0	1	1	100%													
												Diseñar cursos con base a la demanda.	Informe	3	3	0	1	1	1	0	1	0	1	0	1	1	1	33%													
												Gestionar servicios a la industria y educación continua	Informe	12	12	3	3	3	3	3	3	3	3	3	3	3	6	50%													
												Gestión de servicios a la industria basados en competencias laborales	Informe	12	12	3	3	3	3	3	3	3	3	3	3	3	6	50%													
												Gestión de certificados de competencia laboral	Informe	12	12	3	3	3	3	3	3	3	3	3	3	3	6	50%													
												Auditoria del sistema de calidad de la Entidad de Certificación y Evaluación de competencias laborales	Auditoria	3	3	0	1	1	1	0	1	0	1	0	1	1	33%														
												Coordinar Reunion Anual de Orientadores	Evento	1	1	0	0	1	0	0	0	0	0	0	0	0	0	0%													
												Coordinar la promoción de imagen institucional en medios de comunicación y redes sociales	Informe	12	12	3	3	3	3	3	3	3	3	3	3	3	6	50%													
												Promocionar la oferta educativa de manera directa en instituciones de educación media superior, para la captación de nuevo ingreso	Informe	3	3	0	1	1	1	0	1	0	1	0	1	1	1	33%													











D P	U R	F L	S F N	E S R T	E T P I	T A I B	T U G F	M F T	DESCRIPCIÓN	UNIDAD DE MEDIDA	RECURSO APROBADO	METAS										A F I S I A V A N C E O	
												O R I G I N A L	M O D I F I C A D O	CALENDARIO				REALIZADO					A C U M U L A D O
														1	2	3	4	1	2	3	4		
														T R I M	T R I M	T R I M	T R I M	T R I M	T R I M	T R I M	T R I M		
								33	Atender peticiones ciudadanas	Documento		12	12	3	3	3	3	3	3	3	3	6	50%

  
**MA. CARLOS EDUARDO CORBOVA MORAS**  
 Director de Administración y Finanzas

  
**ING. JUAN FRANCISCO GIM NOGALES**  
 Rector

**SISTEMA ESTATAL DE EVALUACION  
RESULTADO DE ANALISIS PROGRAMÁTICO - PRESUPUESTAL DE  
ORGANISMOS Y ENTIDADES DE LA ADMINISTRACIÓN PÚBLICA ESTATAL**

**TRIMESTRE: SEGUNDO 2014**

**ORGANISMO: UNIVERSIDAD TECNOLÓGICA DE HERMOSILLO, SONORA**

**Resultados:**

La Universidad Tecnológica de Hermosillo, Sonora, es un Organismo Público Descentralizado del Gobierno del Estado que fue creado según convenio entre el gobierno federal y estatal, mismo que se publicó en el Boletín Oficial del Gobierno del Estado del día 08 de octubre de 1998; en el cual se señala en su cláusula quinta que las aportaciones de recursos para cubrir el gasto de operación, serán del 50% para cada uno de los gobiernos.

La misión de esta Universidad es formar Técnicos Superiores Universitarios en las carreras de Administración; área Administración y Evaluación de Proyectos, Procesos Industriales área Artes Graficas; Desarrollo de Negocios, área Mercadotecnia; Mecatrónica, área Automatización; Mantenimiento Industrial, área Industrial; Mecánica; Tecnologías de la Información y Comunicación en el Área de Multimedia y Comercio Electrónico, área Redes, de Telecomunicaciones y en el Área de Sistemas Informáticos; Energías Renovables, Área Energía Solar; Minería; Nanotecnología; Gastronomía; y Paramédico; En Continuidad de estudios en Ingeniería: Gestión de Proyectos; Sistemas Productivos; Desarrollo é Innovación Empresarial; Mantenimiento Industrial; Metal Mecánica; Tecnologías de la Información y la Comunicación; Lic. en Gastronomía; Lic. En Protección Civil y Emergencias, con la finalidad de brindar una sólida formación científica, tecnológica y cultural para sostener el proceso de modernización de la planta productiva y responder a las necesidades y expectativas de la entidad y el país.

El presupuesto total por concepto de subsidios Federal y Estatal autorizado para el ejercicio de 2014 a esta Universidad, asciende a la cantidad de \$ 111,669,707 correspondiéndole \$ 48,798,287.00 al Gobierno Federal y \$ 48,798,287 al Gobierno del Estado en estricto apego al Convenio de Concertación y Apoyo a las Universidades Tecnológicas y Políticas. Así mismo se consideran los ingresos propios proyectados a captar en el ejercicio 2014 por un monto de \$14,000,000.00, por los conceptos de: Incripciones, Reinscripciones, Transporte Escolar, Donativos para Becas de Transporte, Ingresos por Servicios, Proyectos Productivos y en Otros Ingresos: Productos Financieros se consideraron a captar \$73,133

Para el presupuesto modificado se toman en consideración el Presupuesto Federales por un monto de \$ 48,798,287; Presupuesto por el Gobierno del Estado por \$48,798,287; la proyección de ingresos Propios por \$14,000,000; por concepto de otros ingresos(productos financieros) por un monto de \$106,510,mas remanentes de ejercicios anteriores por: \$6,571,285; para llegar a un Total Modificado de \$ 118,274,368.

El avance del ejercicio presupuestal al 30 de junio del 2014, representa el 41 % en relación al presupuesto original autorizado para el ejercicio actual.

Actualmente esta Universidad cuenta con la infraestructura de: 5 edificios de Docencia de dos Niveles, 4 Laboratorios de Talleres de 7 entreejes, un edificio de Biblioteca, un comedor, un gimnasio, un edificio de vinculación, un edificio para capacitación y un edificio para rectoría todos equipados con aire acondicionado y 19 sistemas de ventilación, sumando un total de 930 toneladas y 259,517 pies cúbicos en funcionamiento.

**SISTEMA ESTATAL DE EVALUACION  
RESULTADO DE ANALISIS PROGRAMÁTICO – PRESUPUESTAL DE  
ORGANISMOS Y ENTIDADES DE LA ADMINISTRACIÓN PÚBLICA ESTATAL**

**TRIMESTRE: SEGUNDO 2014**

**CONCILIACION CONTABLE Y PRESUPUESTAL AL MES DE JUNIO DEL 2014**

CONCEPTO	ABRIL	MAYO	JUNIO
SALDO EN CAJA Y BANCOS	16,250,812	11,206,302	27,877,058
<b>MAS</b>			
PRODUCTOS FINANCIEROS	73,435	73,829	106,510
RECURSOS PRESUPUESTALES ESTATALES	8,392,830.00	11,826,130.00	15,259,430.00
RECURSOS PRESUPUESTALES FEDERALES	6,665,412	6,665,412.00	24,995,292.00
RECURSOS PROPIOS	3,160,860.42	4,983,270.76	6,323,390.76
<b>TOTAL RECURSOS</b>	<b>18,282,538</b>	<b>23,548,542</b>	<b>46,994,823</b>
VARIACION CUENTAS POR COBRAR (- AUMENTO) (+ DISMINUCION)	891	37,171	117,739
VARIACION CUENTAS POR PAGAR (- AUMENTO) (+ DISMINUCION)	- 156,248	- 71,304	- 760,810
AFECTACION A RESULTADO DE EJERCICIOS ANTERIORES			
VARIACION CUENTAS POR COBRAR Y POR PAGAR	- 155,357	- 34,133	- 643,071
<b>MEHOS</b>			
EGRESOS PRESUPUESTALES	28,328,826	38,663,573	45,771,869
VARIACION ING-EGRESOS EVTOP-01	16,095,454	11,172,168	27,233,986
<b>SALDO FINAL EFECTIVO EN EGRESOS FINANCIEROS</b>	<b>10,035,387</b>	<b>16,114,291</b>	<b>812,755</b>

**SISTEMA ESTATAL DE EVALUACION  
RESULTADO DE ANALISIS PROGRAMÁTICO – PRESUPUESTAL DE  
ORGANISMOS Y ENTIDADES DE LA ADMINISTRACIÓN PÚBLICA ESTATAL**

**TRIMESTRE: SEGUNDO 2014**

**JUSTIFICACION DE DESVIACIONES**

**JUSTIFICACION DE DESVIACIONES DE EVTOP**

**EVTOP-01 denominado SEGUIMIENTO FINANCIERO DE INGRESOS Y EGRESOS**

Se informa que en el rubro de INGRESOS no se había agregado en la columna de PROGRAMADO ORIGINAL el monto de OTROS INGRESOS: PRODUCTOS FINANCIEROS, mismo que asciende a \$73,133 el cual modifica el total del presupuesto del PROGRAMADO ORIGINAL.

Se informa que en el rubro de EGRESOS no se había agregado en la columna de PROGRAMADO ORIGINAL el monto del capítulo 5000, la suma de los productos financieros mismo que asciende a \$73,133, quedando como monto total para dicho capítulo \$6,973,133 el cual modifica el total del presupuesto del PROGRAMADO ORIGINAL.

Se informa que el total del ejercicio trimestral en el Capítulo 1000 en el formato EVTOP-02 se corrige el total debiendo ser \$18,440,908

Se informa que en el rubro de EGRESOS (EXCLUSIVAMENTE SOBRE LOS INGRESOS PROPIOS) en la columna de MODIFICADO se restaron del capítulo 5000 los productos financieros quedando como monto total para dicho capítulo \$6,900,000 el cual modifica el total del presupuesto del MODIFICADO.

**JUSTIFICACION DE DESVIACIONES FINANCIERAS AL SEGUNDO AVANCE 2014**

En el presente informe hacemos de su conocimiento las partidas presupuestales que han quedado con saldos insuficientes para soportar el gasto al cierre del ejercicio fiscal presente.

21701 "Materiales educativos" el recurso asignado ha sido insuficiente debido a que se ha requerido materiales que son necesarios para la impartición de clases en aulas y practicas en los laboratorios.

25501 "Materiales, accesorios y suministros de laboratorio" el recurso asignado ha sido insuficiente debido a que se ha requerido materiales que son necesarios para la impartición de clases en aulas y practicas en los laboratorios.

27101 "Vestuarios y uniformes" partida en la que se han aplicado los compromisos contraídos con la parte Sindical para dotar de uniformes necesarios al personal que se encuentra en laboratorios

**SISTEMA ESTATAL DE EVALUACION  
RESULTADO DE ANALISIS PROGRAMÁTICO – PRESUPUESTAL DE  
ORGANISMOS Y ENTIDADES DE LA ADMINISTRACIÓN PÚBLICA ESTATAL**

**TRIMESTRE: SEGUNDO 2014**

33301 "Servicios de informática" Servicio que presta Microsoft a esta institución por los programas y sistemas con los que cuenta esta Universidad.

27301 "Artículos deportivos" Recurso insuficiente para cubrir las necesidades de adquisición de equipo deportivo.

33401 "Servicios de capacitación" partida en la que se cargan los gastos de capacitación de la entidad certificadora, los cuales estaban reflejados en la partida de cuotas (37901), y en la congresos y convenciones con partida presupuestal (38301) debido a una error de clasificación, por lo que el este segundo avance de la cuenta publica, estas dos ultimas partidas mencionadas se reflejan un ejercicio en cero.

35201 "Mantenimiento y conservación de mobiliario y equipo" Recursos que han sido aplicados en el mantenimiento del mobiliario en las aulas de esta Institución.

35901 "Servicios de Jardinería y fumigación" Recurso insuficiente para cubrir las necesidades y mantenimiento de los jardines de esta institución

38101 "Gastos ceremoniales" Recursos que han sido utilizados en eventos culturales de esta institución tales como graduaciones y eventos culturales.

39201 "Impuestos y derechos" Son impuestos que se pagan al sistema de administración tributaria por los sueldos al personal

44203 "Becas de educación media superior" Los recursos utilizados para esta partida, son proporcionados por el sector productivo, como becas a los alumnos de esta Institución lo que provoca un sobregiro en esta partida presupuestal. Se procederá a corregir esta situación separando estos recursos de los ordinarios.

En el presente informe hacemos de su conocimiento las partidas presupuestales que han sido modificadas de acuerdo a los estados financieros, ya que dichas partidas se capturaron erróneamente.

15410 "Apoyo para canastilla de maternidad" dicha partida tenia un monto erróneo de \$24,428 en el primer envío de la cuenta publica del segundo trimestre por lo que se esta enviando de nuevo para hacerla de su conocimiento, tal y como aparece en el recuadro ANALITICO DE RECURSOS EJERCIDOS POR PARTIDA PRESUPUESTAL.

15901 "Otras prestaciones" dicha partida tenia un monto erróneo de \$14,516 en el primer envío de la cuenta publica segundo trimestre por lo que se esta enviando de nuevo para hacerla de su conocimiento, tal y como aparece en el recuadro ANALITICO DE RECURSOS EJERCIDOS POR PARTIDA PRESUPUESTAL.

**JUSTIFICACION DE DESVIACIONES DE METAS AL SEGUNDO AVANCE 2014**

**SISTEMA ESTATAL DE EVALUACION  
RESULTADO DE ANALISIS PROGRAMÁTICO – PRESUPUESTAL DE  
ORGANISMOS Y ENTIDADES DE LA ADMINISTRACION PUBLICA ESTATAL**

**TRIMESTRE: SEGUNDO 2014**

**En relación al EVTOP-03 tenemos las siguientes desviaciones así como las justificaciones a las mismas**

Línea de acción 01 Meta 03 Revisar el Sistema de Calidad, su justificación es: La institución se encuentra en proceso de reingeniería y se reprogramará para el cuarto trimestre la revisión, una vez realizados los cambios.

Línea de acción 01 Meta 05 Coordinar la Reunión del Comité de Calidad, su justificación es: Se realizó una actividad adicional, debido a que se realizó la reunión que se encontraba programada en el primer trimestre.

Línea de acción 02 Meta 16 Gestionar los títulos de egresados, su justificación es: En el registro de títulos y profesiones, aún no está autorizada la firma del nuevo Rector institucional, por lo que la firma de documentos se realizará durante el tercer trimestre.

Línea de acción 02 Meta 22 Dar seguimiento a quejas y sugerencias de alumnos a través del buzón de contraloría su justificación es: En el segundo trimestre, se realizó una actividad adicional a la que se tenía programada, debido a que esta se encontraba reprogramada del primer trimestre.

Línea de acción 02 Meta 33 Aplicar los instrumentos para el Estudio de satisfacción de egresados y empleadores es: No se realizó la actividad programada en el segundo trimestre, debido a que por cambio de fechas por parte de la Coordinación General de Universidades Tecnológicas, se adelantó durante el Primer Trimestre.

Línea de acción 02 Meta 37 Elaboración del Programa de Investigación, su justificación es: Se realizó el Programa de Investigación el cual se encontraba programado originalmente durante el primer trimestre.

Línea de acción 02 Meta 65 Elaboración de Programa de Sustentabilidad Ambiental, su justificación es: Se realizó el Programa de Sustentabilidad ambiental el cual se encontraba programado originalmente durante el primer trimestre.

Línea de acción 03 Meta 05 Elaborar informes mensuales, financieros, presupuestales y contables, su justificación es: Se realizaron dos actividades adicionales, debido a que estas se encontraban reprogramadas del primer trimestre, y no se habían podido realizar debido a fallas en el sistema

Línea de acción 03 Meta 13 Elaborar el Informe de Captación de Ingresos Propios, su justificación es: Se elaboró una actividad adicional, debido a que se encontraba reprogramada una del Primer Trimestre, esto por fallas en el sistema Contpaq. Así mismo se informa que se modifica la cantidad de informes elaborados en el primer trimestre de uno a dos, debido a que no se reportó ni se entregó a tiempo la actividad para poder ser tomada en cuenta en el primer trimestre por parte del área responsable, sin embargo si fue realizada en tiempo y forma.

Línea de acción 03 Meta 14 Elaborar el Programa Anual de Seguridad Institucional, su justificación es: Debido al cambio de responsable del área, no se ha podido culminar esta actividad. Se llevara a cabo una reunión para designar a un nuevo responsable y se realizara en el tercer

**SISTEMA ESTATAL DE EVALUACION  
RESULTADO DE ANALISIS PROGRAMÁTICO – PRESUPUESTAL DE  
ORGANISMOS Y ENTIDADES DE LA ADMINISTRACIÓN PÚBLICA ESTATAL**

**TRIMESTRE: SEGUNDO 2014**

trimestre.

Línea de acción 03 Meta 15 Dar seguimiento al programa de Seguridad Institucional, su justificación es: Debido al atraso en la meta anterior "Elaborar el Programa Anual de Seguridad Institucional" esta meta se reprograma para el tercer trimestre.

Línea de acción 04 Meta 19 Suscribir los documentos que se acreditan, certifican y validan los estudios realizados en la universidad es: En espera de la acreditación de la firma del nuevo rector ante la dirección de títulos y profesiones, se reprograma para el tercer trimestre

Línea de acción 04 Meta 29 Integrar la información de Actas de H. Consejo Directivo, su justificación es: Se reprograma esta actividad para el tercer trimestre, debido a que durante este periodo se hicieron todas las gestiones necesarias para la Reunión de Consejo Directivo, sin embargo, la firma del acta de la reunión se llevara a cabo en el mes de Julio.

En oficio No.05.06/278/2014 el Gobierno del Estado nos autoriza una ampliación por \$190,427.00, mismo que en el tercer avance de la cuenta pública se reflejará.

Cabe señalar que en el ejercicio del presupuesto es con estricto apego a los Lineamientos para el Cumplimiento de las Disposiciones de Racionalidad, Austeridad y Disciplina Presupuestal en al Administración Pública Estatal, publicadas en el Boletín Oficial del Gobierno del Estado.



**MA. CARLOS EDUARDO GORDOVA MORAS**  
DIRECTOR DE ADMINISTRACION Y FINANZAS



**ING. JUAN FRANCISCO GIM NOGALES**  
RECTOR