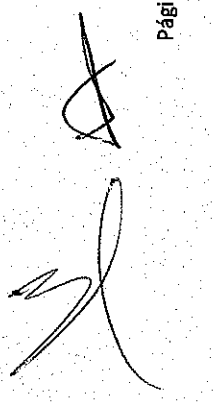
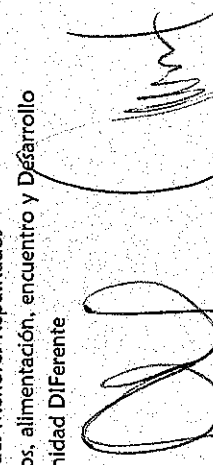

b) MODIFICACIONES AL PRESUPUESTO AUTORIZADO  
ENERO - DICIEMBRE 2013  
GLOBAL

CONCEPTO	AUTORIZADO	MODIFICACIONES PRESUPUESTALES AUTORIZADAS EN SESION ANTERIOR		MODIFICACIONES PRESUPUESTALES PARA SU AUTORIZACION		PRESUPUESTO MODIFICADO
		AMPLIACION	REDUCCION	AMPLIACION	REDUCCION	
<b>Presupuesto Autorizado Original 2013</b>						
Gobierno del Estado	423,016,846					
Recursos Propios	179,806,225					
Recursos Federales	28,007,676					
Gobierno del Estado Ramo 33	137,758,262					
Cuotas de Recuperación Ramo 33	5,904,480					
Aportaciones Municipales	60,540,203					
Gobierno del Estado Ramo 23	11,000,000					
<b>Gobierno del Estado</b>	<b>51,168,008</b>	<b>-</b>	<b>-</b>	<b>84,142,228</b>	<b>-</b>	<b>315,116,461</b>
Apoyos Temporada Invernal 3a. Parte del Ejercicio 2011	4,000,000					
Apoyo Programa Peso Por Peso 2013	47,168,008					
Becas Consejo Estatal Discapacitados				3,933,000		
Programa de Comunicación Social	2,075,543			7,668,930		
Apoyo 2013 CRIT Sonora				36,903,052		
Seguro Institucional				2,193,865		
Aplicación de Nóminas Efectivamente Pagadas vs Programado Original				30,175,108		
Nóminas Efectivamente Pagadas enero a septiembre CREE				3,268,273		
<b>Recursos Propios</b>	<b>1,533,710</b>	<b>-</b>	<b>-</b>	<b>23,436,970</b>	<b>17,178,170</b>	<b>35,800,186</b>
Donativos en Efectivo	31,900			3,335,771		
Eventos Especiales	1,463,750			19,902,442		
Otros	38,060			197,068		
Rendimientos Cuentas Productivas				1,689		
Captación de Ingresos Centros de Recursos Propios por Debajo de lo Programado					1,471,738	
Modificación al Presupuesto Original					15,706,432	
<b>Recursos Federales</b>	<b>2,197,105</b>	<b>-</b>	<b>-</b>	<b>5,237,740</b>	<b>33,815</b>	<b>7,401,030</b>
Beca Cree	27,035			32,443		
Fortalecimiento Infraestructura y equipamiento Albergue Temporal Jineseki	251,592				1,815	
PRODEMEFA	1,319,500				32,000	
Desarrollo Integral de la Infancia	598,978			612,000		
Albergues Menores Repatriados				1,144,549		
Espacios, alimentación, encuentro y Desarrollo				430,000		
Comunidad Diferente				1,100,000		

b) MODIFICACIONES AL PRESUPUESTO AUTORIZADO  
 ENERO - DICIEMBRE 2013  
 GLOBAL

CONCEPTO	AUTORIZADO	MODIFICACIONES PRESUPUESTALES AUTORIZADAS EN SESION ANTERIOR		MODIFICACIONES PRESUPUESTALES PARA SU AUTORIZACION		PRESUPUESTO MODIFICADO
		AMPLIACION	REDUCCION	AMPLIACION	REDUCCION	
Asistencia Educativa CADI y CAIC				98,868		
Proyecto Productivo				110,500		
Consejo Integración Discapacitados				1,709,380		
<b>Gob.del Edo.Ramo 33</b>				<b>18,623</b>		<b>137,776,885</b>
Rendimientos 2011				18,623		
<b>Cuotas de Recup.Ramo 33</b>				<b>815,000</b>		<b>6,719,480</b>
Proyecto CIAD				815,000		
<b>Aportaciones Municipales</b>				<b>680,446</b>		<b>61,220,649</b>
Captación por arriba de lo programado contra convenios suscritos con Municipios				680,446		
<b>Recursos Federales SEDESOL</b>				<b>489,145</b>		<b>489,145</b>
Alimentos Menores Hijos de Jornaleros				489,145		
<b>Gobierno del Estado Ramo 23</b>				<b>690,394</b>		<b>11,690,394</b>
Captación real contra programado original				690,394		
<b>TOTAL</b>	<b>423,016,846</b>	<b>54,898,823</b>	<b>-</b>	<b>115,510,546</b>	<b>17,211,984</b>	<b>576,214,230</b>

*[Handwritten mark]*

*[Handwritten signatures and initials]*

**C) Avance en la Ejecución del Programa Anual de Adquisiciones, Arrendamientos  
y Servicios al Cuarto Trimestre de 2013.**

Presupuesto Original	Presupuesto Autorizado Modificado	Gasto Total	GASTO OPERATIVO			
			20000 Materiales y Suministros	30000 Servicios Generales	40000 Transferencias, Asignaciones, Subsidios y Otras Ayudas	50000 Bienes Muebles e Inmuebles e Intangibles
\$ 273,731,846.67	\$ 389,742,020.24	\$ 372,401,952.12	\$ 11,556,254.68	\$ 61,943,256.56	\$ 286,304,789.93	\$ 12,597,650.95

*Lo que representa al cierre del 2013, un 136.04% de Avance contra el Presupuesto Original y un 95.55% contra el Presupuesto Autorizado Modificado.*

*A  
31*

*A*

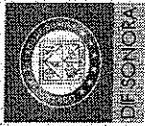

**c) INFORME SOBRE LICITACIONES Y CONTRATOS REALIZADOS DURANTE EL CAURTO TRIMESTRE DE 2013**

**DIF SONORA  
CONTRATO DE ADQUISICIONES 2013**

BIEN ADQUIRIDO	MONEDAS DEL CONTRATO	EMPRESAS	FORMA DE PAGO	NOMBRE DE PROMOTOR	PLAZO CONTRACTUAL	MECANISMO DE PARTICIPACIÓN CIUDADANA
MAQUINAS DE ELABORACIÓN DE CAFÉ (TRES MÁQUINAS EN COMODATO Y ADQUISICIÓN DE INSUMOS MENSUALES PARA EL CENTRO "MANOS A LA VIDA" DE DIF SONORA	\$3,922.00 (MES INICIAL)	N/A	MENSUAL VARIABLE	CAFÉ DEL PACÍFICO S.A. ZONA INDUSTRIAL KM. 273, EN HERMOSILLO, SONORA DE C.V.	08/10/2013 AL 08/10/2014	ADJUDICACIÓN DIRECTA: CONTRATO DE COMODATO Y ADQUISICIONES DE INSUMOS

*Dirección de Recursos Materiales y Servicios Generales  
Fecha de actualización: 31 de Diciembre de 2013*

Nota:  
N/A (No Aplica)



**d) INFORME SOBRE LICITACIONES Y CONTRATOS REALIZADOS DURANTE EL CUARTO TRIMESTRE DE 2013**  
**SISTEMA PARA EL DESARROLLO INTEGRAL DE LA FAMILIA DEL ESTADO DE SONORA**  
**CONTRATO DE ARRENDAMIENTO 2013**

ARRENDAMIENTO	MONTO DEL CONTRATO MENSUAL S/INCLUIR IVA	AMPLIACIONES	FORMA DE PAGO	NOMBRE DEL PROVEEDOR	DOMICILIO DEL PROVEEDOR	PLAZO CONTRATADO	MECANISMO DE PARTICIPACION CIUDADANA
PROGRAMA "TU CASA DE APOYO" COL. INSURGENTES POBLADO MIGUEL ALEMÁN	\$4,000.00	N/A	IMENSUAL	ARTURO CONTRERAS HERMOSILLO	CALLE 16 DE SEPTIEMBRE NO. 201-A Y AVENIDA JOSEFA ORTIZ DE DOMINGUEZ, POBLADO MIGUEL ALEMÁN	SEPTIEMBRE A DICIEMBRE DE 2013	ADJUDICACION DIRECTA CONTRATO No. DIFON-ARR-TCA-19-13

Nota: N/A No Aplica

Dirección de Recursos Materiales y Servicios Generales  
 Fecha de Actualización: 31 de Diciembre de 2013

*[Handwritten mark]*

*[Handwritten signature]*

*[Handwritten signature]*

*[Handwritten signature]*





**d) INFORME SOBRE LICITACIONES Y CONTRATOS REALIZADOS DURANTE EL CAURTO TRIMESTRE DE 2013  
SISTEMA PARA EL DESARROLLO INTEGRAL DE LA FAMILIA DEL ESTADO DE SONORA  
CONTRATO DE SERVICIOS 2013**

SERVICIO CONTRATADO	MONTO DEL CONTRATO \$/INCLUIVA	AMPLIACIONES	FORMA DE PAGO	NOMBRE DEL PROVEEDOR	DOMICILIO	PLAZO CONTRATADO	MECANISMO DE PARTICIPACIÓN CIUDADANA
PRESTACIÓN DEL SERVICIO DE ASESORIA Y CAPACITACIÓN A COMUNIDADES DIFERENTES DE LOS SIGUIENTES TALLERES: "DESHIDRATADORES SOLARES", "TÉCNICAS PARA LA CREACIÓN DE HUERTOS COMUNITARIOS Y EL APROVECHAMIENTO DEL AGUA" Y "ECOTECNIAS"	290600	N/A	MENSUAL	CACTO AZUL A. C	CALLE CAMPODÓNICO NO. 6-A ENTRE BOULEVARD HIDALGO Y EMILIO BERAUD, COLONIA CENTENARIO, C.P. 83260, en la ciudad de HERMOSILLO, SONORA, MEXICO. TELEFONO CELULAR (662)115-91-32	07/10/2013 AL 30/11/2013	ADJUDICACIÓN DIRECTA CONTRATO No. DIFSON-SERV-13-13
PRESTACIÓN DEL SERVICIO DE ASESORIA Y CAPACITACIÓN A COMUNIDADES DIFERENTES CON LA REALIZACIÓN DE LOS SIGUIENTES 2 TALLERES "ORGANIZACIÓN COMUNITARIA Y PARTICIPACIÓN SOCIAL" Y "AUTOESTIMA"	304000	N/A	MENSUAL	CORINA AMELIA VAZQUEZ HUERTA	CALLE LA NORIA NO. 1 ESQUINA CON SIERRA ALTA COLONIA ALTAMIRA, C.P. 83296, EN LA CIUDAD DE HERMOSILLO, SONORA, MEXICO	07/10/2013 AL 30/11/2013	ADJUDICACIÓN DIRECTA CONTRATO No. DIFSON-SERV-14-13
PRESTACIÓN DEL SERVICIO DE ASESORIA Y CAPACITACIÓN A COMUNIDADES DIFERENTES CON LA REALIZACIÓN DEL TALLER "ADMINISTRACIÓN EFECTIVA DE PROYECTOS"	170000	N/A	MENSUAL	FRANCISCA IVONNE LUGARDO ORTEGA	PERIFÉRICO NORTE NO. 5, ENTRE B. JUÁREZ Y MANUEL AVILA CAMACHO, COLONIA ISSSTE, C.P. 83157, EN LA CIUDAD DE HERMOSILLO, SONORA, MEXICO	07/10/2013 AL 30/11/2013	ADJUDICACIÓN DIRECTA CONTRATO No. DIFSON-SERV-15-13
"ASESORIA Y CAPACITACIÓN A GRUPOS DE DESARROLLO DE LOCALIDADES DE ALTO Y MUY ALTO GRADO DE MARGINACIÓN, DONDE OPERA LA EIDC "COMUNIDAD DIFERENTE" CON LA REALIZACIÓN DE 3 TALLERES "DE IDENTIDAD Y CULTURA ÉTNICA"	52050	N/A	MENSUAL	ALEJANDRINA GUERRERO MIRANDA	AVENIDA DIEZ NO. 37 COLONIA, FRACCIONAMIENTO SACRAMENTO RESIDENCIAL, HERMOSILLO, SONORA, MEXICO.	08/10/2013 AL 30/11/2013	ADJUDICACIÓN DIRECTA CONTRATO No. DIFSON-PSP-16-13
ASESORIA Y CAPACITACIÓN A GRUPOS DE DESARROLLO DE LOCALIDADES DE ALTO Y MUY ALTO GRADO DE MARGINACIÓN, DONDE OPERA LA EIDC "COMUNIDAD DIFERENTE" CON LA REALIZACIÓN DE 3 TALLERES "JÓVENES"	52050	N/A	MENSUAL	FABIAN ALFREDO GARZA AGUIRRE.	CALLE FRAY MARCOS DE NIZA NO. 9 COLONIA LOS MARCOS C. P. 83250, HERMOSILLO, SONORA, MEXICO.	08/10/2013 AL 30/11/2013	ADJUDICACIÓN DIRECTA CONTRATO No. DIFSON-PSP-17-13
"ASESORIA Y CAPACITACIÓN A GRUPOS DE DESARROLLO DE LOCALIDADES DE ALTO Y MUY ALTO GRADO DE MARGINACIÓN, DONDE OPERA LA EIDC "COMUNIDAD DIFERENTE" CON LA REALIZACIÓN DE 4 TALLERES "PADRES"	79500	N/A	MENSUAL	PREVYSOL S.C.	AVENIDA SEGURO SOCIAL NO. 20, COLONIA A MODELO, ENTRE RÍO ARIZPE Y RÍO YAQUI, HERMOSILLO, SONORA, C.P. 83190.	08/10/2013 AL 30/11/2013	ADJUDICACIÓN DIRECTA CONTRATO No. DIFSON-PSP-18-13

Nota: N/A No Aplica

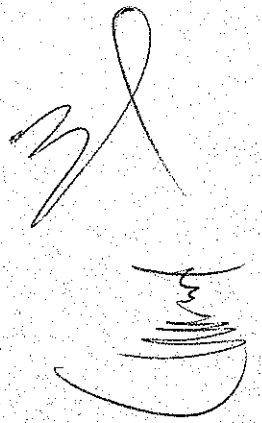
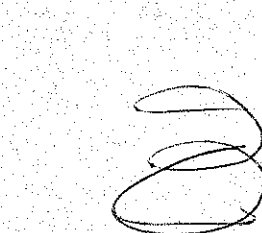
Dirección de Recursos Materiales y Servicios Generales  
Fecha de Actualización: 31 de Diciembre de 2013

# ANEXO 3

Punto No. 9. Presentación para Aprobación de la Baja de Inventario de Mobiliario y Equipo y de Equipo de Transporte, Obsoleto para su Destrucción, para Subasta y Entregado por Decreto a la S.H.

- a) Baja de Inventarios de Mobiliario y Equipo Obsoleto para su Destrucción.
- b) Baja de Inventarios de Equipo de Transporte, para Destrucción, Subasta y entregados por Decreto a la S.H.
- c) Autorización de Acta de Hechos para dar de Baja Administrativa, los inventarios de Mobiliario y Equipo y Equipo de Transporte, por los conceptos mencionados en los incisos anteriores.

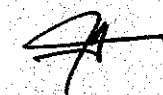
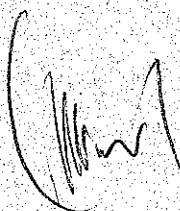

**PRESENTACIÓN PARA APROBACIÓN DE LA BAJA DE INVENTARIO DE MOBILIARIO Y EQUIPO Y EQUIPO DE TRANSPORTE, OBSOLETO PARA SU DESTRUCCIÓN, PARA SUBASTA Y ENTREGADO POR DECRETO A LA S.H**

A) Baja de Inventarios de Mobiliario y Equipo Obsoleto para su destrucción:

Tipo de Activo	Concepto de Baja	
	Para Destrucción	
	Numero de Activos	Valor \$
Equipo de Cómputo	44	185,639.68
Herramienta y Maquinaria	12	5,280.00
Otros Mobiliarios y Equipo de Administración	2	151,390.98
Mobiliario de Oficina y Estantería	87	116,971.48
<b>Total Mobiliario y Equipo</b>	<b>145</b>	<b>459,282.14</b>

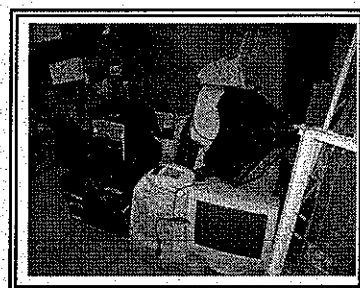
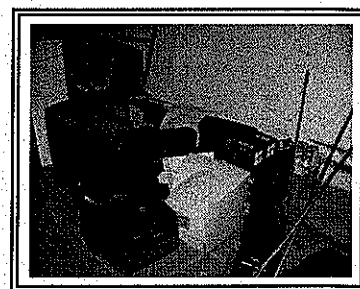
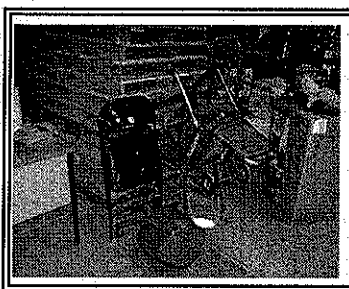
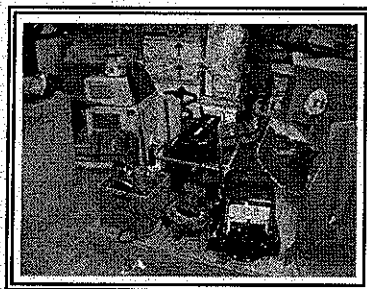

*Handwritten signature and initials on the right side of the page.*

*Handwritten signature on the right side of the page.*

*Handwritten signature on the right side of the page.*

*Handwritten signature on the bottom left side of the page.*

*Handwritten signature on the bottom right side of the page.*



B) Baja de Inventarios de Equipo de Transporte, para Destrucción, para Subasta y Entregados por Decreto a la S.H.

Tipo de Activo	Concepto de Baja						Total General	
	Para Destrucción		Para Subasta		Por Decreto		Total Activos	Total Valor \$
	Número de Activos	Valor \$	Número de Activos	Valor \$	Número de Activos	Valor \$		
Equipo de Transporte	4	437,720.00	7	939,552.00	1	404,300.00	12	1,781,572.00

**Unidad No. 72**

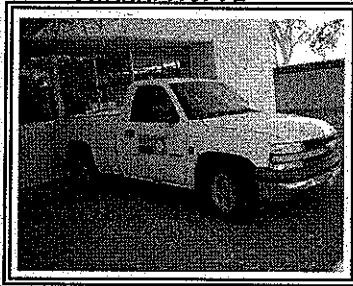

*Chevrolet Pick Up, Modelo 2000 No. Inventario 0072V- 72 Observación: Baja para Destrucción*

**Unidad No.73**

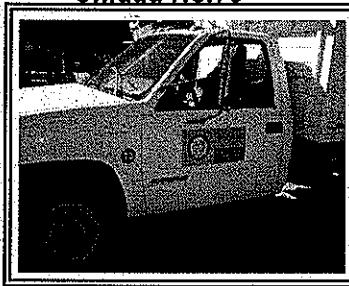

*Chevrolet Camión Tipo Tonelada, Modelo 2000 No. Inventario 0073V- 73 Observación: Baja para Subasta*

**Unidad No. 108**



*Volkswagen, Jetta Europa, Modelo 2002 No. Inventario 0108V Observación: Baja para Subasta*

**Unidad No. 117**

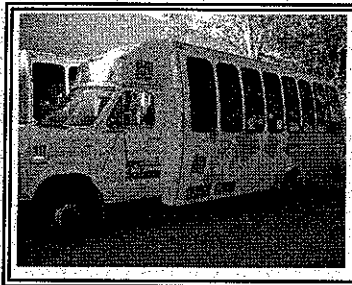

*Ford Minibus, Modelo 1989 No. Inventario 0117V-117 Observación: Baja para Destrucción*

**Unidad No. 129**

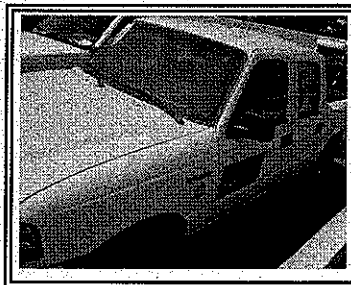

*Ford Pick Up Ranger, Modelo 2006 No. Inventario 129AV Observación: Baja para Subasta*

**Unidad No. 135**

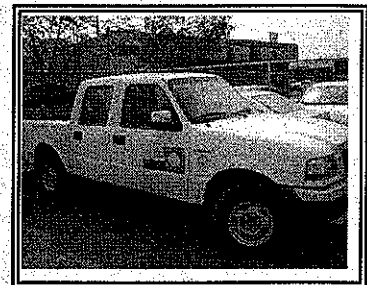

*Ford Ranger Doble Cabina, Modelo 2006 No. Inventario 135AV Observación: Baja para Subasta*

**Unidad No. 143**

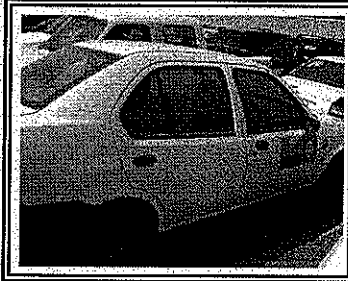

*Ford Ikon, Modelo 2006 No.  
Inventario 143AV  
Observación: Baja para Subasta*

**Unidad No. 148**

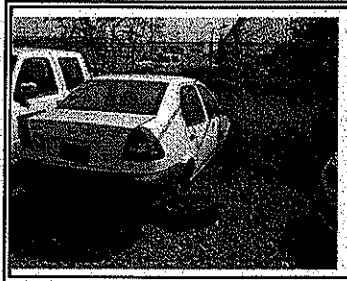

*Ford Ikon, Modelo 2006  
No. Inventario 148AV  
Observación: Baja para Subasta*

**Unidad No.152**



*Ford Ikon, Modelo 2006  
No. Inventario 0152V  
Observación: Baja para Subasta*

**Unidad No.158**

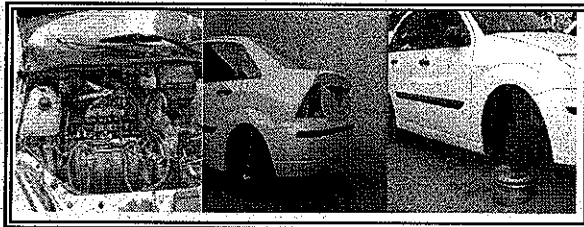

*Ford Focus, Modelo 2006  
No. Inventario 0158V-158  
Observación: Baja para Destrucción*

**Unidad No.162**



*Ford Expedition, Modelo 2006  
No. Inventario 0162V-162  
Observación: Entregado por Decreto  
a la S.H.*

**Unidad No.172**

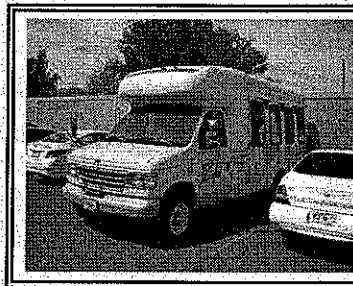

*Ford Minivan, Modelo 1993  
No. Inventario 172AV  
Observación: Baja para Destrucción*

*Handwritten signature*

*Handwritten signature*

*Handwritten signature*

*Handwritten signature*

*Handwritten signature*

*Handwritten signature*