

Anexo 8

**Aprobación de las Afectaciones Contables a la Cuenta de
Resultados de Ejercicios Anteriores
al Tercer Trimestre de 2016**

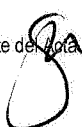

A). Aprobación de las Afectaciones Contables a la Cuenta de Resultados de Ejercicios Anteriores al Tercer Trimestre de 2016.

| CONCEPTO | DEBE | HABER |
|--|-----------------------|----------------------|
| Corrección por depuración de cuenta | - 13,108.00 | - |
| Registro propuesto por el Despacho Externo, como resultado de auditoría financiera al ejercicio 2015 | 181'618,394.63 | 74'928,955.86 |
| Registro de actualización y recargos por impuestos, ejercicio 2015 | - | - 128,904.00 |
| Registro de cheque cobrado en noviembre y registrado como pendiente de pago | - | 10,000.00 |
| Asiento de corrección a registro propuesto por el Despacho Externo, por recuperación de eventos posteriores, no considerada en la revisión | - | 23'778,396.80 |
| Pago de ADEFAS 2015 | - | - 19,612.41 |
| Cancelación de cheques de ejercicios anteriores | - | 455,950.82 |
| Reposición de apoyos otorgados en el ejercicio 2015 | - | 430,000.00 |
| SUMAS | 181'605,286.63 | 98'594,787.07 |

ACUERDO:

6

JMP

Y
MP

[Handwritten signature]

[Handwritten signature]

HONORABLE JUNTA DE GOBIERNO

[Handwritten signature]

32200.00000.0000 RESULTADO DE EJERCICIOS ANTERIORES (DESGLOSE)

| POLIZA | TIPO | CHEQUE | FECHA | CONCEPTO | CARGO | ABONO | JUSTIFICACION |
|--------|---------|----------|------------|--|-----------------------|----------------------|---|
| 228 | DIARIO | | 30/08/2016 | PD5608 Inv 515-00253A Y 51500254A LAPTOP OCT 2015 ERROR EN SIST | -13,108.00 | 0.00 | Corrección por Depuración de Cuenta |
| | | | | SUMA | -13,108.00 | | |
| 31 | DIARIO | | 12/09/2016 | 5635 CANCELACION ING AMP X REMANENTE PD3803 C71 MZO/15 | 55,397,188.81 | 55,397,188.81 | Registro propuesto por el Despacho Externo Almaráz Tamayo S.C. como resultado de Auditoría Financiera al Ejercicio 2015 |
| 31 | DIARIO | | 12/09/2016 | 5635 CANCELACION ING AMP X REMANENTE PD3803 C71 MZO/15 AJUSTE DE | | | |
| 31 | DIARIO | | 12/09/2016 | 5635 EJICIO 2014 CANCELACION DE DERECHOS A RECIBIR AJUSTE DE AUDIT | 31,469,206.39 | | |
| 31 | DIARIO | | 12/09/2016 | 5635 EJICIO 2013 CANCELACION DE DERECHOS A RECIBIR AJUSTE DE AUDIT | 5,349,460.25 | | |
| 31 | DIARIO | | 12/09/2016 | 5635 EJICIO 2015 CANCELACION DE DERECHOS A RECIBIR AJUSTE DE AUDIT | 76,342,975.47 | | |
| 31 | DIARIO | | 12/09/2016 | 5635 EJICIO 2015 CANCELACION DE DERECHOS A RECIBIR AJUSTE DE AUDIT | 13,059,563.71 | 19,531,767.05 | |
| | | | | SUMA | 181,618,394.63 | 74,928,955.86 | |
| 76 | DIARIO | | 19/09/2016 | 5663 S/ACTA 115,116 REGISTRO ACT Y RECARGOS IMPTOS 2015 | | -128,904.00 | |
| | | | | SUMA | | 128,904.00 | |
| 91 | DIARIO | | 20/09/2016 | 5674 REG CH 55971 COBRADO EN NOV Y REG COMO PEND DE PAGO | | 10,000.00 | |
| | | | | SUMA | | 10,000.00 | |
| 208 | DIARIO | | 12/09/2016 | 5753 REV A CANCELACION POR RECUPERACION 11290 EJICIO 2015 | | 23,778,396.80 | Asiento de corrección a registro propuesto por el Despacho Externo Almaráz Tamayo S.C., por recuperación en eventos posteriores, no considerada en la revisión. |
| | | | | SUMA | | 23,778,396.80 | |
| 1420 | EGRESOS | 90002667 | 29/09/2016 | F/140 PIEZAS DE BUZONES | | -9,952.80 | Pago de ADEFAS 2015 |
| 1424 | EGRESOS | 58682 | 29/09/2016 | F/826 IMP LONA | | -1,122.25 | |
| 1428 | EGRESOS | 58694 | 29/09/2016 | F/98 SERV.MONTAJE | | -4,148.16 | |
| 1427 | EGRESOS | 58686 | 29/09/2016 | F/71 SERV.NOTARIALES | | -3,090.00 | |
| 1428 | EGRESOS | 58696 | 29/09/2016 | F/1430 COPIA CERT | | -1,299.20 | |
| | | | | SUMA | | 19,612.41 | |
| 109 | DIARIO | | 29/07/2016 | 5410 CANC CH 444 PE 137 OCT 2015 BECAS 2015-16 | | 3,000.00 | Registro de cancelación de cheques ejercicios anteriores |
| 200 | DIARIO | | 31/08/2016 | 5602 CANC CH 54615 PE 190 NOV '15 AP X CONT | | 10,000.00 | |
| 200 | DIARIO | | 31/08/2016 | 5602 CANC CH 54675 PE 250 NOV '15 AP X CONT | | 10,000.00 | |
| 200 | DIARIO | | 31/08/2016 | 5602 CANC CH 54707 PE 282 NOV '15 AP X CONT | | 10,000.00 | |
| 200 | DIARIO | | 31/08/2016 | 5602 CANC CH 54764 PE 339 NOV '15 AP X CONT | | 10,000.00 | |
| 200 | DIARIO | | 31/08/2016 | 5602 CANC CH 54777 PE 352 NOV '15 AP X CONT | | 10,000.00 | |
| 200 | DIARIO | | 31/08/2016 | 5602 CANC CH 54788 PE 363 NOV '15 AP X CONT | | 10,000.00 | |
| 200 | DIARIO | | 31/08/2016 | 5602 CANC CH 54802 PE 377 NOV '15 AP X CONT | | 10,000.00 | |
| 200 | DIARIO | | 31/08/2016 | 5602 CANC CH 54804 PE 379 NOV '15 AP X CONT | | 10,000.00 | |
| 200 | DIARIO | | 31/08/2016 | 5602 CANC CH 54896 PE 471 NOV '15 AP X CONT | | 10,000.00 | |
| 200 | DIARIO | | 31/08/2016 | 5602 CANC CH 54900 PE 475 NOV '15 AP X CONT | | 10,000.00 | |
| 200 | DIARIO | | 31/08/2016 | 5602 CANC CH 54929 PE 504 NOV '15 APO X CONT NAT | | 10,000.00 | |
| 200 | DIARIO | | 31/08/2016 | 5602 CANC CH 54941 PE 516 NOV '15 APO X CONT NAT | | 10,000.00 | |
| 200 | DIARIO | | 31/08/2016 | 5602 CANC CH 54977 PE 552 NOV '15 APO X CONT NAT | | 10,000.00 | |
| 200 | DIARIO | | 31/08/2016 | 5602 CANC CH 55036 PE 611 NOV '15 APO X CONT NAT | | 10,000.00 | |
| 200 | DIARIO | | 31/08/2016 | 5602 CANC CH 55065 PE 640 NOV '15 APO X CONT NAT | | 10,000.00 | |

[Handwritten signatures and initials]

| POLIZA | TIPO | CHEQUE | FECHA | CONCEPTO | CARGO | ABONO | JUSTIFICACION |
|-------------|---------|--------|------------|--|-------|-------------------|---|
| 200 | DIARIO | | 31/08/2016 | 5602 CANC CH 55104 PE 679 NOV 15 APOY X CONT NAT | | 10,000.00 | |
| 200 | DIARIO | | 31/08/2016 | 5602 CANC CH 55134 PE 709 NOV 15 APOY X CONT NAT | | 10,000.00 | |
| 200 | DIARIO | | 31/08/2016 | 5602 CANC CH 55135 PE 710 NOV 15 APOY X CONT NAT | | 10,000.00 | |
| 200 | DIARIO | | 31/08/2016 | 5602 CANC CH 55174 PE 749 NOV 15 APOY X CONT NAT | | 10,000.00 | |
| 200 | DIARIO | | 31/08/2016 | 5602 CANC CH 55191 PE 766 NOV 15 APOY X CONT NAT | | 10,000.00 | |
| 200 | DIARIO | | 31/08/2016 | 5602 CANC CH 55198 PE 773 NOV 15 APOY X CONT NAT | | 10,000.00 | |
| 200 | DIARIO | | 31/08/2016 | 5602 CANC CH 55208 PE 773 NOV 15 APOY X CONT NAT | | 10,000.00 | |
| 200 | DIARIO | | 31/08/2016 | 5602 CANC CH 55210 PE 485 NOV 15 APOY X CONT NAT | | 10,000.00 | |
| 200 | DIARIO | | 31/08/2016 | 5602 CANC CH 55223 PE 798 NOV 15 APOY X CONT NAT | | 10,000.00 | |
| 200 | DIARIO | | 31/08/2016 | 5602 CANC CH 55252 PE 827 NOV 15 APOY X CONT NAT | | 10,000.00 | |
| 200 | DIARIO | | 31/08/2016 | 5602 CANC CH 55253 PE 828 NOV 15 APOY X CONT NAT | | 10,000.00 | |
| 200 | DIARIO | | 31/08/2016 | 5602 CANC CH 55268 PE 843 NOV 15 APOY X CONT NAT | | 10,000.00 | |
| 200 | DIARIO | | 31/08/2016 | 5602 CANC CH 55668 PE 1243 NOV 15 APOY X CONT NAT | | 8,000.00 | |
| 200 | DIARIO | | 31/08/2016 | 5602 CANC CH 55701 PE 1276 NOV 15 APOY X CONT NAT | | 8,000.00 | |
| 200 | DIARIO | | 31/08/2016 | 5602 CANC CH 55748 PE 1323 NOV 15 APOY X CONT NAT | | 8,000.00 | |
| 200 | DIARIO | | 31/08/2016 | 5602 CANC CH 55764 PE 1339 NOV 15 APOY X CONT NAT | | 8,000.00 | |
| 200 | DIARIO | | 31/08/2016 | 5602 CANC CH 55765 PE 1340 NOV 15 APOY X CONT NAT | | 8,000.00 | |
| 200 | DIARIO | | 31/08/2016 | 5602 CANC CH 55773 PE 1348 NOV 2015 | | 8,000.00 | |
| 200 | DIARIO | | 31/08/2016 | 5602 CANC CH 55769 PE 1344 NOV 2015 | | 8,000.00 | |
| 200 | DIARIO | | 31/08/2016 | 5602 CANC CH 55788 PE 1363 NOV 2015 | | 8,000.00 | |
| 200 | DIARIO | | 31/08/2016 | 5602 CANC CH 55928 PE 1537 NOV 2015 | | 10,000.00 | |
| 200 | DIARIO | | 31/08/2016 | 5602 CANC CH 55928 PE 1537 NOV 2015 | | 10,000.00 | |
| 200 | DIARIO | | 31/08/2016 | 5602 CANC CH 55938 PE 1855 NOV 2015 | | 10,000.00 | |
| 200 | DIARIO | | 31/08/2016 | 5602 CANC CH 56168 PE 1885 NOV 2015 | | 8,000.00 | |
| 200 | DIARIO | | 31/08/2016 | 5602 CANC CH 55859 PE 1466 NOV 2015 | | 10,000.00 | |
| 200 | DIARIO | | 31/08/2016 | 5602 CANC CH 55860 PE 1467 NOV 2015 | | 10,000.00 | |
| 200 | DIARIO | | 31/08/2016 | 5602 CANC CH 56212 PE 24 NOV 2015 | | 10,000.00 | |
| 200 | DIARIO | | 31/08/2016 | 5602 CANC CH 56221 PE 33 NOV 2015 | | 10,000.00 | |
| 91 | DIARIO | | 20/09/2016 | 5674 CANC CH 53945 ENTREG NO COBRADO Y CANC X VENC | | 1,500.00 | |
| 91 | DIARIO | | 20/09/2016 | 5674 CANC CH 54093 ENTREG NO COBRADO Y CANC X VENC | | 2,500.00 | |
| 91 | DIARIO | | 20/09/2016 | 5674 CANC CH 54388 ENTREG NO COBRADO Y CANC X VENC | | 2,500.00 | |
| 91 | DIARIO | | 20/09/2016 | 5674 CANC CH 55999 X VENC ENTREGADO NO COBR | | 10,000.00 | |
| 91 | DIARIO | | 20/09/2016 | 5674 CANC CH 56073 X VENC ENTREG NO COBR | | 10,000.00 | |
| 91 | DIARIO | | 20/09/2016 | 5674 CANC CH 56149 | | 10,000.00 | |
| 91 | DIARIO | | 20/09/2016 | 5674 CANC T-90001501 PE 206 X SPEI RECHAZADO X BANCO | | 2,950.82 | |
| 91 | DIARIO | | 20/09/2016 | 5674 CANC CH 53946 PE 660 COB ENE CAPT COMO PEND PAGO SEGUN REP. | | 1,500.00 | |
| SUMA | | | | | | 455,950.82 | |
| 42 | EGRESOS | 57622 | 02/09/2016 | APOYO POR CONTINGENCIAS NATURALES | | -10,000.00 | |
| 43 | EGRESOS | 57623 | 02/09/2016 | APOYO POR CONTINGENCIAS NATURALES | | -10,000.00 | |
| 44 | EGRESOS | 57624 | 02/09/2016 | APOYO POR CONTINGENCIAS NATURALES | | -10,000.00 | |
| 45 | EGRESOS | 57625 | 02/09/2016 | APOYO POR CONTINGENCIAS NATURALES | | -10,000.00 | |
| 46 | EGRESOS | 57626 | 02/09/2016 | APOYO POR CONTINGENCIAS NATURALES | | -10,000.00 | |
| SUMA | | | | | | -50,000.00 | Reposición de apoyos otorgados en el ejercicio 2015 |

Handwritten signature

Handwritten signatures and initials: "DIR", "NO", and other illegible marks.

Anexo 9

Modificaciones al Presupuesto Autorizado (Global) al Tercer Trimestre de 2016

B). Modificaciones al Presupuesto Autorizado (Global) al Tercer Trimestre de 2016

| FOLIO | FECHA | CLAVE | CONCEPTO | TIPO | IMPORTE | JUSTIFICACION |
|---|------------|----------------|--|------------|-----------------------|--|
| GOBIERNO DEL ESTADO | | | | | | |
| PRESUPUESTO ORIGINAL | | | | | | |
| | | | | | \$ 540,132,894 | |
| | | | | | 51,665,453 | |
| AUTORIZADAS EN LA III SESIÓN ORDINARIA DE LA H. JUNTA DE GOBIERNO: | | | | | | |
| 1 | 26/02/2016 | 120104-1-44501 | AYUDAS SOCIALES A INSTITUCIONES SIN FINES DE LUCRO | AMPLIACION | 2,862,157 | REMANENTE 2015 |
| 2 | 31/03/2016 | 070101-1-41502 | TRANSFERENCIAS PARA GASTOS DE OPERACIÓN | AMPLIACION | 162,602 | RECONOCIMIENTO DE DISPONIBLE REAL AL CIERRE DEL EJERCICIO 2015 |
| 2 | 31/03/2016 | 070101-1-41502 | TRANSFERENCIAS PARA GASTOS DE OPERACIÓN | AMPLIACION | 2,395,658 | RECONOCIMIENTO DE DISPONIBLE REAL AL CIERRE DEL EJERCICIO 2015 |
| 2 | 31/03/2016 | 120104-1-44501 | AYUDAS SOCIALES A INSTITUCIONES SIN FINES DE LUCRO | AMPLIACION | 22,357,302 | RECONOCIMIENTO DE DISPONIBLE REAL AL CIERRE DEL EJERCICIO 2015 |
| 4 | 31/03/2016 | 120101-1-54101 | AUTOMOVILES Y CAMIONES | AMPLIACION | 637,240 | RECONOCIMIENTO DISPONIBLE PRESUPUESTAL REAL |
| 6 | 27/04/2016 | 120101-1-54101 | AUTOMOVILES Y CAMIONES | REDUCCION | 637,240 | CORRECCION AMPLIACION NO.4 ERROR EN APLICACIÓN DE FUENTE DE FINANCIAMIENTO |
| | | | | | 20,371,570 | |

| | | | | | | |
|--|------------|----------------|---|------------|------------------|--|
| AUTORIZADAS EN LA IV SESIÓN ORDINARIA DE LA H. JUNTA DE GOBIERNO: | | | | | | |
| 2 | 13/04/2016 | 010103-1-36101 | DIFUSION POR RADIO, TELEVISION Y OTROS MEDIOS | AMPLIACION | 1,885,200 | COM.SOC.GOB.DEL.EDO.RECURSOS ADICIONALES |
| 3 | 27/04/2016 | 010103-1-36101 | DIFUSION POR RADIO, TELEVISION Y OTROS MEDIOS | AMPLIACION | 154,105 | COM.SOC.GOB.DEL.EDO.RECURSOS ADICIONALES |
| 4 | 27/04/2016 | 020102-1-44101 | AYUDAS SOCIALES A PERSONAS | AMPLIACION | 2,500,000 | ATENCION CIUDADANA AYUDAS SOCIALES REC.ADICIONALES |
| 6 | 25/05/2016 | 010103-1-36101 | DIFUSION POR RADIO, TELEVISION Y OTROS MEDIOS | AMPLIACION | 3,558,151 | COM.SOC.GOB.DEL.EDO.RECURSOS ADICIONALES |
| 6 | 25/05/2016 | 010103-1-36101 | DIFUSION POR RADIO, TELEVISION Y OTROS MEDIOS | AMPLIACION | 4,900,557 | COM.SOC.GOB.DEL.EDO.RECURSOS ADICIONALES |
| 6 | 25/05/2016 | 010103-1-36101 | DIFUSION POR RADIO, TELEVISION Y OTROS MEDIOS | AMPLIACION | 1,690,771 | COM.SOC.GOB.DEL.EDO.RECURSOS ADICIONALES |
| 9 | 30/06/2016 | 010103-1-36101 | DIFUSION POR RADIO, TELEVISION Y OTROS MEDIOS | AMPLIACION | 883,200 | COM.SOC.GOB.DEL.EDO.RECURSOS ADICIONALES |
| 9 | 30/06/2016 | 010103-1-36101 | DIFUSION POR RADIO, TELEVISION Y OTROS MEDIOS | AMPLIACION | 4,749,587 | COM.SOC.GOB.DEL.EDO.RECURSOS ADICIONALES |
| | | | | | 3,666,764 | |





| | | | | | | |
|---|------------|----------------|---|------------|------------------|--|
| POR AUTORIZAR EN LA PRESENTE SESIÓN: | | | | | | |
| 15 | 24/08/2016 | 010103-1-36101 | DIFUSION POR RADIO, TELEVISION Y OTROS MEDIOS | AMPLIACION | 3,364,864 | COM.SOC.GOB.DEL.EDO.RECURSOS ADICIONALES |
| 17 | 25/08/2016 | 010103-1-36101 | DIFUSION POR RADIO, TELEVISION Y OTROS MEDIOS | AMPLIACION | 201,300 | COM.SOC.GOB.DEL.EDO.RECURSOS ADICIONALES |
| | | | | | 3,661,098 | |

| | | | | | | |
|---|------------|----------------|----------------------------|------------|------------------|--|
| RECURSOS PROPIOS | | | | | | |
| AUTORIZADAS EN LA III SESIÓN ORDINARIA DE LA H. JUNTA DE GOBIERNO: | | | | | | |
| 1 | 11/03/2016 | 020102-2-44101 | AYUDAS SOCIALES A PERSONAS | AMPLIACION | 2,500 | DONATIVO EN EFECTIVO APOYO A GRACIELA CISNEROS |
| | | | | | 3,666,898 | |

| | | | | | | |
|---|------------|----------------|--|------------|-----------|--|
| POR AUTORIZAR EN LA PRESENTE SESIÓN: | | | | | | |
| 14 | 19/08/2016 | 020102-2-44102 | TRANSFERENCIAS PARA APOYOS EN PROGRAMAS SOCIALES | AMPLIACION | 24,658 | APOYO REMODELACIÓN CENTRO DE SALUD MOLINO DE CAMOU (P.RECICLAJE) |
| 16 | 25/08/2016 | 020102-2-44101 | AYUDAS SOCIALES A PERSONAS | AMPLIACION | 1,500,000 | DONATIVO BANCOMER PARA AYUDA SOCIAL |
| 18 | 30/08/2016 | 070101-2-41502 | TRANSFERENCIAS PARA GASTOS DE OPERACIÓN | AMPLIACION | 2,189,940 | RECURSO POR REEMPLAZAMIENTO OCT,NOV, DIC, 2015 Y ENE 2016 |
| 19 | 30/08/2016 | 070101-2-41502 | TRANSFERENCIAS PARA GASTOS DE OPERACIÓN | AMPLIACION | 144,000 | RECURSOS OBTENIDOS DEL PROGRAMA DE RECICLAJE |

[Handwritten signatures and initials]

| FOLIO | FECHA | CLAVE | CONCEPTO | TIPO | IMPORTE | JUSTIFICACION |
|---|------------|----------------|--|------------|-----------------------|---|
| GOBIERNO DEL ESTADO RAMO 33 | | | | | | |
| AUTORIZADAS EN LA III SESIÓN ORDINARIA DE LA H. JUNTA DE GOBIERNO: | | | | | | |
| 3 | 31/03/2016 | 020102-4-44102 | TRANSFERENCIAS PARA APOYOS EN PROGRAMAS SOCIALES | AMPLIACION | 80,359 | 80,359 RECONOCIMIENTO DE DISPONIBLE REAL AL CIERRE DEL EJERCICIO 2015 |
| DIF NACIONAL | | | | | | |
| | | | | | 3,685,437 | |
| AUTORIZADAS EN LA IV SESIÓN ORDINARIA DE LA H. JUNTA DE GOBIERNO: | | | | | | |
| 5 | 06/05/2016 | 120102-3-44203 | BECAS DE EDUCACION MEDIA Y SUPERIOR | AMPLIACION | 16,221 | PAGO A TERAPISTAS DEL CREE POR DIF NACIONAL |
| 7 | 26/05/2016 | 120102-3-44203 | BECAS DE EDUCACION MEDIA Y SUPERIOR | AMPLIACION | 5,407 | PAGO A TERAPISTAS DEL CREE POR DIF NACIONAL |
| 8 | 27/05/2016 | 120102-3-44203 | BECAS DE EDUCACION MEDIA Y SUPERIOR | AMPLIACION | 5,407 | PAGO A TERAPISTAS DEL CREE POR DIF NACIONAL |
| FOR AUTORIZAR EN LA PRESENTE SESIÓN: | | | | | 3,638,402 | |
| 10 | 05/08/2016 | 020105-3-44203 | BECAS DE EDUCACION MEDIA Y SUPERIOR | AMPLIACION | 966,000 | PROGRAMA PRONAPRED CONVENIO CON SRIA DE SEGURIDAD PUBLICA |
| 12 | 18/07/2016 | 120102-3-44203 | BECAS DE EDUCACION MEDIA Y SUPERIOR | AMPLIACION | 5,407 | PAGO A TERAPISTAS DEL CREE POR DIF NACIONAL |
| 13 | 15/08/2016 | 120102-3-44203 | BECAS DE EDUCACION MEDIA Y SUPERIOR | AMPLIACION | 5,407 | PAGO A TERAPISTAS DEL CREE POR DIF NACIONAL |
| 20 | 30/08/2016 | 020121-3-12101 | HONORARIOS | AMPLIACION | 770,000 | PROGRAMA RIESGOS SOCIALES Y ADICCIONES |
| 20 | 30/08/2016 | 020121-3-44101 | AYUDAS SOCIALES A PERSONAS | AMPLIACION | 350,000 | PROGRAMA RIESGOS SOCIALES Y ADICCIONES |
| 21 | 14/09/2016 | 040106-3-44101 | AYUDAS SOCIALES A PERSONAS | AMPLIACION | 541,588 | EQUIPAMIENTO DESAYUNADORES ESCOLARES, PROYECTO SIREA 2016 |
| 22 | 14/09/2016 | 040110-3-33401 | SERVICIOS DE CAPACITACIÓN | AMPLIACION | 700,000 | RECURSOS PROGRAMA COMUNIDAD DIFERENTE 2016 |
| 22 | 14/09/2016 | 040110-3-33803 | IMPRESIONES Y PUBLICACIONES OFICIALES | AMPLIACION | 100,000 | RECURSOS PROGRAMA COMUNIDAD DIFERENTE 2016 |
| 22 | 14/09/2016 | 040110-3-44101 | AYUDAS SOCIALES A PERSONAS | AMPLIACION | 200,000 | RECURSOS PROGRAMA COMUNIDAD DIFERENTE 2016 |
| RECURSOS FEDERALES SEDESOL | | | | | | |
| FOR AUTORIZAR EN LA PRESENTE SESIÓN: | | | | | | |
| 23 | 42635 | 040106-7-44101 | AYUDAS SOCIALES A PERSONAS | AMPLIACION | 1,406,928 | 1,406,928 DESAYUNOS ESCOLARES PARA HIJOS DE JORNALEROS AGRICOLAS DE HILLO Y GUAYMAS |
| RAMO 23 (FONDO DE AGESIBILIDAD AL TRANSPORTE ADAPTADO) | | | | | 637,240 | |
| AUTORIZADAS EN LA III SESIÓN ORDINARIA DE LA H. JUNTA DE GOBIERNO: | | | | | | |
| 5 | 27/04/2016 | 120101-8-54101 | AUTOMOVILES Y CAMIONES | AMPLIACION | 637,240 | RECONOCIMIENTO REMANENTE EJERCICIO 2015 |
| SUMA MODIFICACIONES PRESUPUESTALES AUTORIZADAS EN LA III SESION ORDINARIA DE LA H. JUNTA DE GOBIERNO | | | | | | |
| | | | | | 28,497,818 | |
| SUMA MODIFICACIONES PRESUPUESTALES AUTORIZADAS EN LA IV SESION ORDINARIA DE LA H. JUNTA DE GOBIERNO | | | | | | |
| | | | | | 20,348,606 | |
| SUMA DE MODIFICACIONES PRESUPUESTALES POR AUTORIZAR EN LA PRESENTE SESIÓN | | | | | | |
| | | | | | 12,470,092 | |
| SUMA TOTAL MODIFICACIONES PRESUPUESTALES AL TERCER TRIMESTRE | | | | | 61,316,515 | |
| PRESUPUESTO MODIFICADO | | | | | \$ 601,449,409 | |

Handwritten signatures and initials:





Anexo 10

**Presentación para la Aprobación de la Baja de Inventarios de
Mobiliario y Equipo Obsoleto para su Donación,
Reciclaje y/o Destrucción, realizadas durante
el Tercer Trimestre de 2016**

Handwritten signatures and initials:
JMP
4
MP
6
P
J

D). Presentación para la Aprobación de la Baja de Inventarios de Mobiliario y Equipo Obsoleto para su Donación, Reciclaje y/o Destrucción, realizadas durante el Tercer Trimestre de 2016

En cumplimiento a lo dispuesto en la fracción XI del artículo 25 de la Ley 35 de Asistencia Social para el Estado de Sonora, se somete a consideración de ésta H. Junta de Gobierno, la baja del inventario de 33 artículos, con un valor factura total de \$ 81,426.58 (son: ochenta y un mil cuatrocientos veintiséis pesos 58/100 M.N.), mismos que serán destinados para su destrucción y una vez autorizada su baja del inventario serán depositados en el basurón municipal.

| TIPO DE ACTIVO | NO. DE ARTICULOS | VALOR | DESTINO |
|--|------------------|---------------------|-------------|
| Mobiliario de Oficina y Estantería | 15 | 29,957.20 | Destrucción |
| Equipo de Cómputo y Tec. de la Información | 16 | 42,034.78 | Destrucción |
| Cámaras Fotográficas y de Video | 2 | 9,434.60 | Destrucción |
| TOTAL | 33 | \$ 81,426.58 | |

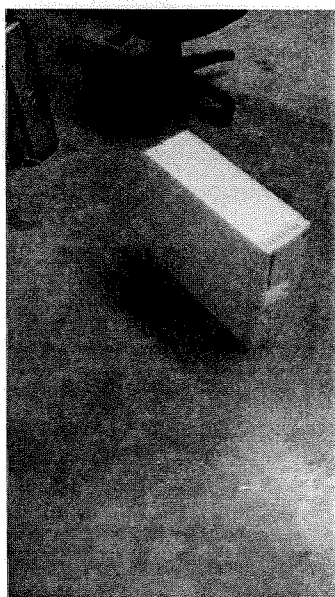

JMR
Y
M
P

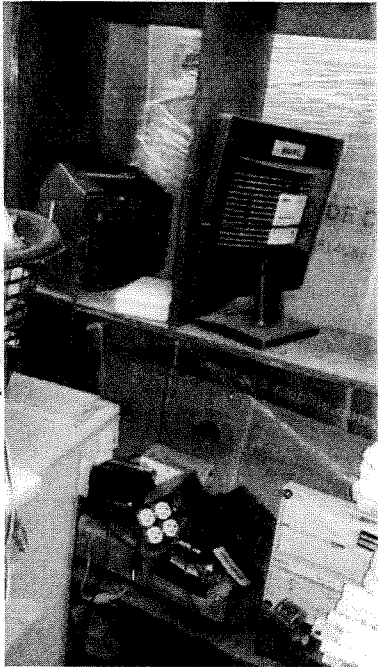
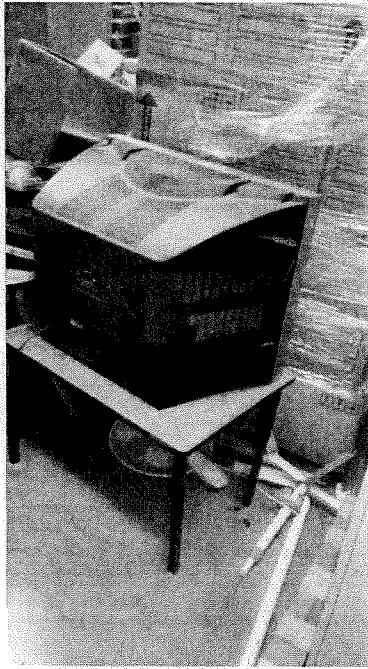
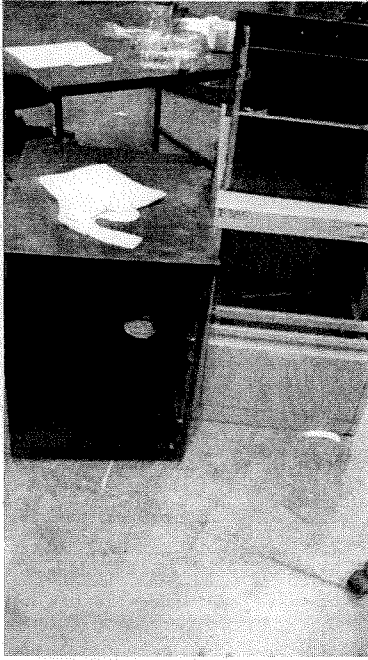

ACUERDO:

HONORABLE JUNTA
DE GOBIERNO

64-DPF-P02-F13/Rev.01

Handwritten signatures and initials:
A large signature is written over the text "HONORABLE JUNTA DE GOBIERNO".
To the right, there are several handwritten initials and signatures, including "6", "y", "n", and "e".