

# Anexo 16

## Estímulos al Personal de Confianza

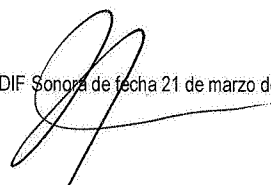

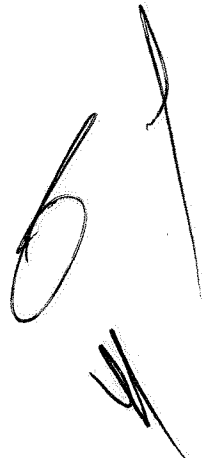

Estimulos al personal de confianza pagados los meses de octubre, noviembre y diciembre 2016.

NUMERO	NOMBRE	PUESTO	TIPO-PLAZA	NIVEL	octubre	noviembre	diciembre	total
676	AGUAYO VALENZUELA INES DE LA C	DIRECTOR GENERAL	CONFIANZA	12	3,000.00	4,666.67	3,000.00	10,666.67
9426	APODACA IBARRA ROXANA MARIA	SUBDIRECTOR GENERAL	CONFIANZA	11	5,000.00	13,333.33	5,000.00	23,333.33
9529	ARCE MONROY NORMA LUISA	TITULAR DE ORGANIZACION	CONFIANZA	12	9,800.00	16,605.56	9,800.00	36,205.56
9395	ARRIZON MARINA JEANETTE	DIRECTOR GENERAL	CONFIANZA	12	7,000.00	18,666.67	7,000.00	32,666.67
9407	BECERRIL COPPEL MONICA	Director General	CONFIANZA	12	3,000.00	4,666.67	3,000.00	10,666.67
9458	BONILLA YBERRI CZARINA DE LOS	DIRECTOR GENERAL	CONFIANZA	12	5,000.00	7,777.78	5,000.00	17,777.78
9442	BORQUEZ ESPINOZA SUGEHIRA	Director	CONFIANZA	11	5,950.00	15,866.67	5,950.00	27,766.67
1223	BORQUEZ GUERRERO TANHYA KARINA	Subdirector	CONFIANZA	10	5,000.00	13,333.33	5,000.00	23,333.33
9433	CASTILLO CASTRO RITA SYLVIA	DIRECTOR GENERAL	CONFIANZA	12	5,000.00	13,333.33	5,000.00	23,333.33
9438	COKER SOBARZO MAYO ANTONIO	SUBDIRECTOR GENERAL	CONFIANZA	11	5,950.00	2,125.00	1,500.00	9,575.00
9411	COTA AMADOR WENCESLAO	Director General	CONFIANZA	12	9,800.00	26,133.33	9,800.00	45,733.33
9413	CRUZ RODRIGUEZ KARINA	Coordinador de Area	CONFIANZA	9	2,000.00	5,333.33	2,000.00	9,333.33
9440	DAMIAN MORALES ANA GUADALUPE	DIRECTOR DE AREA	CONFIANZA	11	5,000.00	13,333.33	5,000.00	23,333.33
9430	DEL CASTILLO APODACA ILSE ANAH	Jefe de Departamento	CONFIANZA	9	0.00	0.00	20,000.00	20,000.00
9457	DEWAR CASTILLO LIZETH GUADALUP	SUBDIRECTOR GENERAL	CONFIANZA	10	3,000.00	8,000.00	3,000.00	14,000.00
9444	FELIX GAXIOLA CARLOS	DIRECTOR GENERAL	CONFIANZA	12	9,800.00	26,133.33	9,800.00	45,733.33
9410	FLORES MEZA SUSANA ISABEL	DIRECTOR GENERAL	CONFIANZA	12	9,000.00	36,733.33	9,800.00	55,533.33
9437	FRANCO DAURA VICTOR	SUBDIRECTOR GENERAL	CONFIANZA	11	1,500.00	0.00	0.00	1,500.00
9414	GABRIEL HERNANDEZ JORGE ADONAY	SUBDIRECTOR GENERAL	CONFIANZA	11	3,200.00	8,533.33	3,200.00	14,933.33
9074	GANDARA ASTIAZARAN ELSA GUADAL	Subdirector	CONFIANZA	10	2,000.00	2,833.33	2,000.00	6,833.33
9443	GIRON CAMPOY LUCAS RAMON	Director	CONFIANZA	11	2,500.00	3,888.89	2,500.00	8,888.89
9427	GOMEZ CUBILLAS JOSE ANTONIO	DIRECTOR GENERAL	CONFIANZA	12	9,800.00	26,133.33	9,800.00	45,733.33
9520	HIGUERA ESPINOZA MONICA	Director	CONFIANZA	12	4,000.00	7,888.89	4,000.00	15,888.89
1706	HUIPE VALENCIA HECTOR	ANALISTA	REASIGNADO	0	6,500.00	17,333.33	6,500.00	30,333.33
9451	LARRINAGA CUBILLAS GUADALUPE L	DIRECTOR GENERAL	CONFIANZA	12	9,800.00	24,772.22	9,800.00	44,372.22
9474	LEOS SELDNER ANA LUISA	Director	CONFIANZA	11	5,000.00	7,777.78	5,000.00	17,777.78
9348	LOPEZ LADRON DE GUE MANUEL AL	Director General	CONFIANZA	12	9,800.00	26,133.33	9,800.00	45,733.33
9423	MARTINEZ ACOSTA ERIKA	Director	CONFIANZA	11	5,000.00	12,638.89	5,000.00	22,638.89
9441	MARTINEZ AYALA JAVIER DE JESUS	Director	CONFIANZA	11	5,950.00	11,734.72	5,950.00	23,634.72
430	MARTINEZ GALAZ BRENDA	SUBDIRECTOR GENERAL	CONFIANZA	10	5,000.00	13,333.33	5,000.00	23,333.33
9519	MARTINEZ GONZALEZ MIGUEL	DIRECTOR GENERAL	CONFIANZA	12	9,800.00	21,369.44	9,800.00	40,969.44
9431	MARTINEZ HERNANDEZ MARIA EUGEN	Jefe de Departamento	CONFIANZA	9	5,000.00	7,777.78	5,000.00	17,777.78
9401	MENDOZA NAVARRO FRANCISCO ANTE	Director	CONFIANZA	11	2,000.00	5,333.33	2,000.00	9,333.33
062	MEZA DESSENS MARTINA REBECA	Director	CONFIANZA	11	5,950.00	12,561.11	5,950.00	24,461.11
9425	MONTES CONTRERAS REY DAVID	Director	CONFIANZA	11	3,000.00	5,916.67	3,000.00	11,916.67
9417	MORENO VALENZUELA BETHANIA	Director	CONFIANZA	11	4,000.00	7,888.89	4,000.00	15,888.89
9424	MUNGUIA GALLEGOS CARMEN LUCIA	Director	CONFIANZA	11	5,950.00	15,866.67	5,950.00	27,766.67
9493	MURRIETA GARCIA VERONICA GUADA	Director	CONFIANZA	11	0.00	0.00	2,500.00	2,500.00
9472	MURRIETA DUARTE DIANA TERESA	Jefe de Departamento	CONFIANZA	10	2,500.00	3,541.67	0.00	6,041.67
9436	PACHECO TAPIA JOSE AGUSTIN	DIRECTOR GENERAL	CONFIANZA	12	9,800.00	24,772.22	9,800.00	44,372.22
5294	PERALTA MUNOZ ALMA LORENA	SUBDIRECTOR GENERAL	CONFIANZA	9	1,500.00	2,125.00	1,500.00	5,125.00
9428	PERALTA VERDUGO ANA ALEJANDRA	DIRECTOR DE AREA	CONFIANZA	11	5,950.00	15,866.67	5,950.00	27,766.67

Estímulos al personal de confianza pagados los meses de octubre, noviembre y diciembre 2016.

NUMERO	NOMBRE	PUESTO	TIPO-PLAZA	NIVEL	octubre	noviembre	diciembre	total
9364	PLATT CHAVEZ KARLA IVETTE	DIRECTOR DE AREA	CONFIANZA	11	5,950.00	15,866.67	5,950.00	27,766.67
1296	QUINTANAR MONTANO GLENDA RAQUE	SUBDIRECTOR GENERAL	CONFIANZA	10	5,000.00	13,333.33	5,000.00	23,333.33
9408	ROBLES RUIZ JOSEFINA	Director General	CONFIANZA	12	9,800.00	24,772.22	9,800.00	44,372.22
9453	RODRIGUEZ LOZANO ALEJANDRA MAR	SUBDIRECTOR GENERAL	CONFIANZA	10	5,000.00	9,861.11	5,000.00	19,861.11
5567	SALAZAR LOPEZ MARIA LIZETTE	Director	CONFIANZA	11	5,950.00	15,866.67	5,950.00	27,766.67
9527	SANCHEZ RAMIREZ SARA ELIZABETH	SUBDIRECTOR GENERAL	CONFIANZA	10	2,000.00	2,833.33	2,000.00	6,833.33
9429	SILVA ARIAS ATENAS ALEJANDRA	Director	CONFIANZA	11	5,000.00	7,083.33	5,000.00	17,083.33
9415	SOTO GONZALEZ CONSUELO	Director	CONFIANZA	12	5,000.00	13,333.33	5,000.00	23,333.33
9419	SOTO GUTIERREZ LUIS CARLOS	SUB-SECRETARIO	CONFIANZA	13	19,600.00	52,266.67	19,600.00	91,466.67
9398	TELLEZ NIEVES MARIA EUGENIA	SUBDIRECTOR	CONFIANZA	10	1,500.00	2,333.33	1,500.00	5,333.33
9404	TERAN VILLALOBOS LIZA MARIA	Director	CONFIANZA	12	3,000.00	4,250.00	3,000.00	10,250.00
9490	VALDEZ DIAZ ANA VICTORIA	Director General	CONFIANZA	12	5,000.00	7,083.33	5,000.00	17,083.33
9445	VELAZQUEZ MARTINEZ GRISELLE AL	Director	CONFIANZA	11	5,000.00	13,333.33	5,000.00	23,333.33
9447	VIDANA GARCIA JULIO CESAR	Director	CONFIANZA	11	1,500.00	2,333.33	1,500.00	5,333.33
9455	VILLEGAS MURRIETA ELVIRA	Director	CONFIANZA	11	1,500.00	2,333.33	1,500.00	5,333.33
9489	YEOMANS ROSAS JORGE AXAYACATIL	DIRECTOR GENERAL	CONFIANZA	12	9,800.00	24,772.22	9,800.00	44,372.22
9418	ZARATE FELIX KARINA TERESITA	SECRETARIO DEL RAMO	CONFIANZA	14	21,100.00	56,266.67	21,100.00	98,466.67
					<b>330,500.00</b>	<b>779,984.68</b>	<b>345,350.00</b>	<b>1,455,834.68</b>

Remuneraciones diversas pagadas al personal de base octubre, noviembre y diciembre 2016.

NUMERO	NOMBRE	PUESTO	TIPO-PLAZA	NIVEL	octubre	noviembre	diciembre	total
9464	ALVAREZ MADRID ELSA IBETH	Coordinador de area	CONFIANZA	07B	5,000.00	5,000.00	5,000.00	15,000.00
0168	GARCIA DURAZO SILVIA LETICIA	Profesionista Especializad	BASE	08B	3,500.00	3,500.00	3,500.00	10,500.00
0417	GALVEZ FRANCO KARINA	Profesionista Especializad	BASE	08B	3,500.00	3,500.00	3,500.00	10,500.00
9423	FELIX GRUALVA DELIA REMEDIOS	Profesionista Especializad	BASE	08B	3,500.00	3,500.00	3,500.00	10,500.00
0433	CANO RANGEL AMADA ALMA	Profesionista Especializad	BASE	08B	3,500.00	3,500.00	3,500.00	10,500.00
0556	LOAIZA NORIEGA JANNETTE ELENA	Profesionista Especializad	BASE	08B	3,500.00	3,500.00	3,500.00	10,500.00
0606	PINEDA BLANCA HORTENCIA	Profesionista Especializad	BASE	08B	3,500.00	3,500.00	3,500.00	10,500.00
0621	OQUITA SANCHEZ JOSE MARIA	Profesionista Especializad	BASE	08A	3,500.00	3,500.00	3,500.00	10,500.00
0985	BADA PAREDES MANUEL DE JESUS	Coordinador de area	BASE	07A	3,500.00	3,500.00	3,500.00	10,500.00
5029	NORIEGA QUIJADA GLORIA ISABEL	Profesionista Especializad	BASE	08B	3,500.00	3,500.00	3,500.00	10,500.00
5692	PAEZ REYES CLAUDIA VERONICA	Coordinador de area	BASE	07A	3,500.00	3,500.00	3,500.00	10,500.00
9351	VILLAGRAN ROMERO MARIA DE LOS AN	Profesionista Especializad	CONFIANZA	08A	3,500.00	3,500.00	3,500.00	10,500.00
1710	AVALOS MORALES CLAUDIA KARINA	Coordinador de area	CONFIANZA	05B	3,000.00	3,000.00	3,000.00	9,000.00
0262	SANCHEZ BRICEÑO ALMA GUADALUPE	Profesionista Especializad	BASE	08A	2,500.00	2,500.00	2,500.00	7,500.00
0139	LIMON HERRERA ELVIRA	Profesionista Especializad	BASE	08B	2,000.00	2,000.00	2,000.00	6,000.00
					<b>51,000.00</b>	<b>51,000.00</b>	<b>51,000.00</b>	<b>153,000.00</b>

# Anexo 17

## Presentación de la Propuesta para la Reestructuración Organizacional

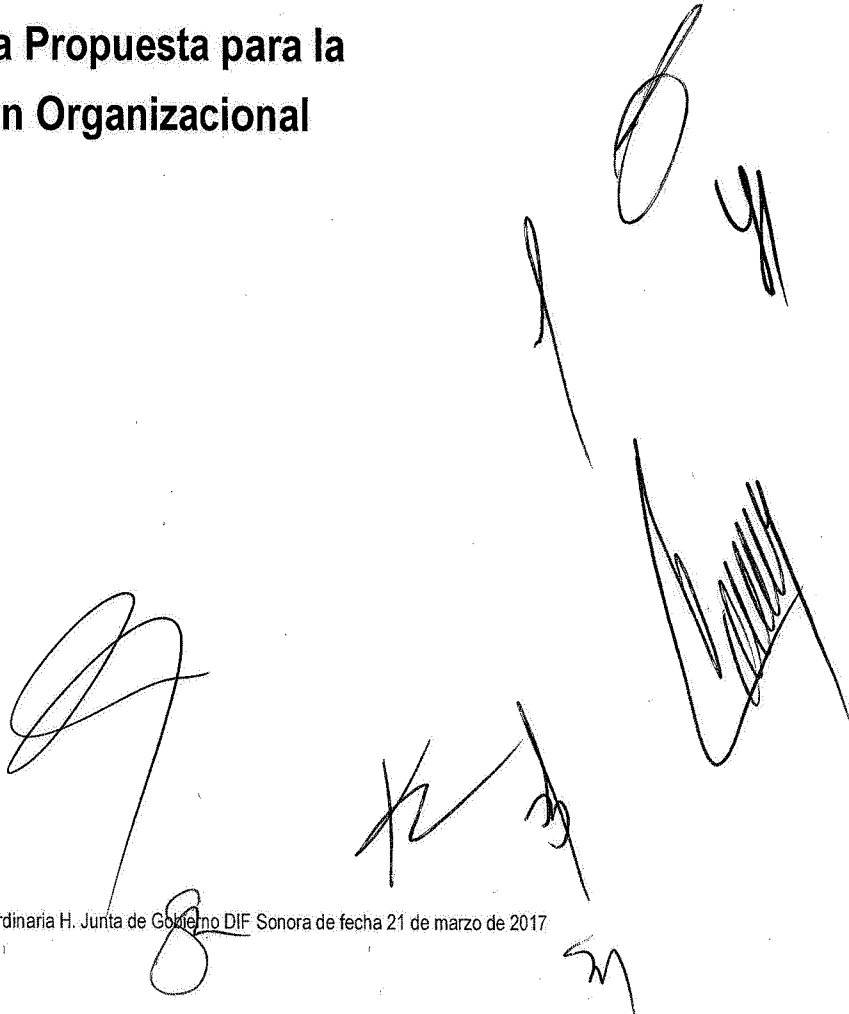
The image contains several handwritten signatures and initials in black ink. On the right side, there is a large, stylized signature that appears to be 'D' followed by 'y'. Below it, there is another signature that looks like 'K' followed by 'M'. At the bottom right, there is a signature that looks like 'M'. On the left side, there is a large, stylized signature that looks like 'P' followed by '8'. At the bottom left, there is a signature that looks like '8'.

**J). Presentación de la Propuesta para la Reestructuración Organizacional.**

Dando cumplimiento a lo estipulado en el Acuerdo por el que se establecen las Normas de Austeridad para la Administración y Ejercicio de los Recursos, publicado en el Boletín Oficial del Gobierno del Estado de fecha 2 de enero del 2017, en el Artículo 7 del Capítulo II Recursos Humanos, se somete para conocimiento de la H. Junta de Gobierno la Propuesta para la Reestructuración Organizacional.

**ACUERDO:**

HONORABLE JUNTA  
DE GOBIERNO

64-DPF-P02-F13/Rev.01



Gobierno del  
Estado de Sonora

**DIF Sonora**  
Sistema para el Desarrollo Integral  
de la Familia del Estado de Sonora



Oficio No. ST/005/17  
Hermosillo, Sonora, a 10 de marzo de 2017.  
"2017: Centenario de la Constitución,  
Pacto Social Supremo de los Mexicanos"

**LIC. JOSÉ AGUSTÍN PACHECO TAPIA**  
Director de Planeación y Finanzas

Derivado del Decreto de Austeridad en el gasto del Gobierno de Sonora, me permito enviarle una propuesta de reestructuración a la estructura orgánica de DIF Sonora, a fin de que sean sometidos a consideración en la próxima Junta de Gobierno del Organismo, para que en caso de ser aprobados sean enviados a la Contraloría General del Estado para su análisis.

Sin otro particular, me reitero a sus apreciables órdenes.

**ATENTAMENTE**

**LIC. JEANETTE ARRIZÓN MARINA**  
Secretaría Técnica

c.c.p.

Archivo  
JAM/megt

CORRESPONDENCIA INTERNA  
**RECIBIDO**  
10 MAR 2017  
DIRECCION DE PLANEACION  
Y FINANZAS

**Unidos logramos más**

Bld. Luis Encinas S/N, San Benito, C.P. 83190.  
Teléfono: (662) 289 2600. Hermosillo, Sonora / [www.sonora.gob.mx](http://www.sonora.gob.mx)

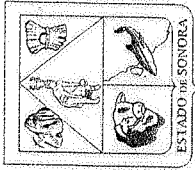

Gobierno del  
Estado de Sonora

DIF Sonora

Sistema para el Desarrollo Integral  
de la Familia en el Estado de Sonora

# Organigramas por Unidad Administrativa de DIF Sonora

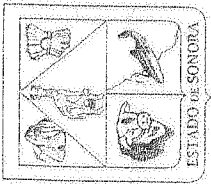

Gobierno del Estado de Sonora

DIF Sonora

Sistema para el Desarrollo Integral de la Familia en el Estado de Sonora  
Organigrama general con nombres

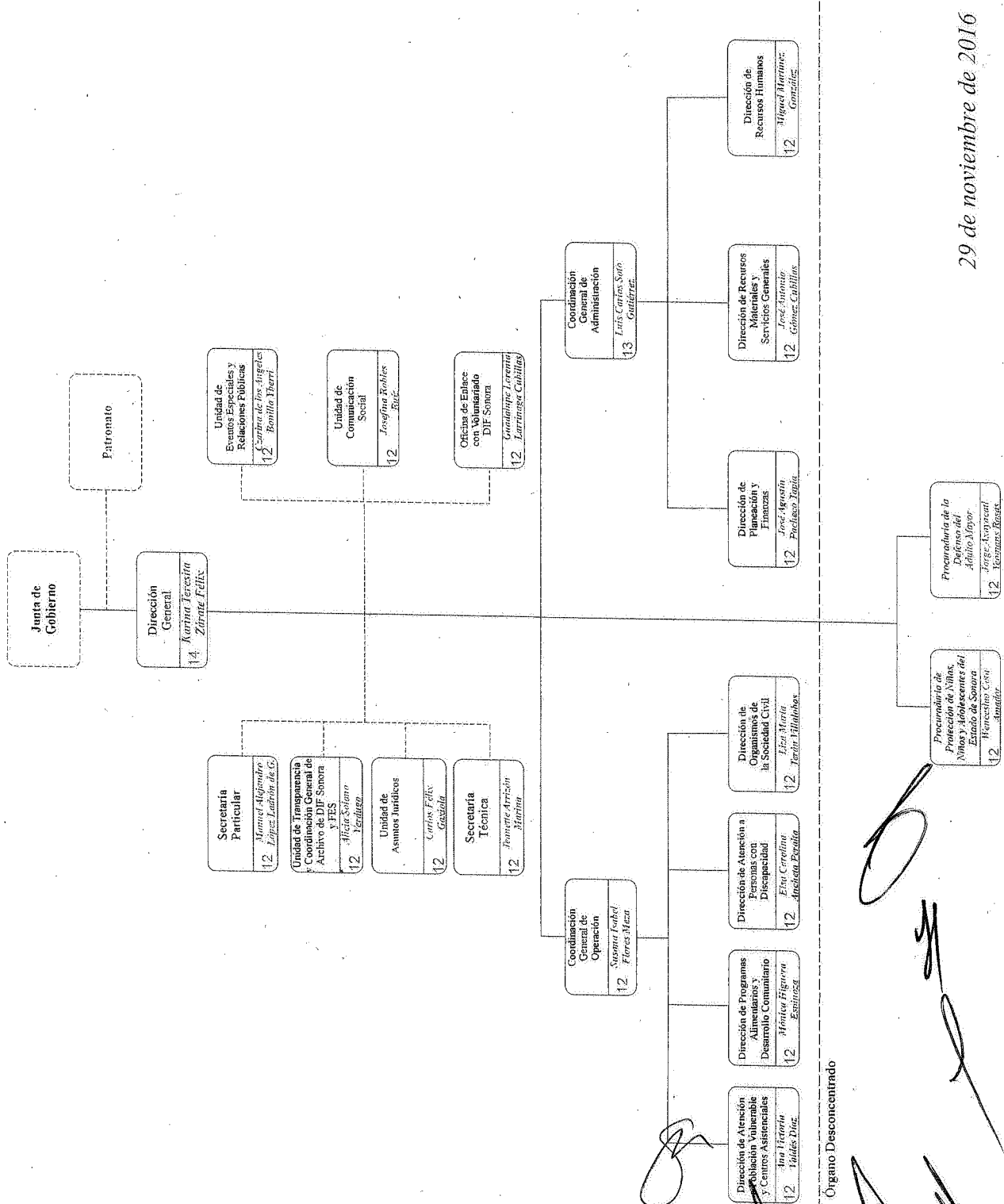

Órgano Desconcentrado





Gobierno del Estado de Sonora

DIF Sonora

Sistema para el Desarrollo Integral de la Familia del Estado de Sonora

# Organigrama específico con nombres

## Dirección General

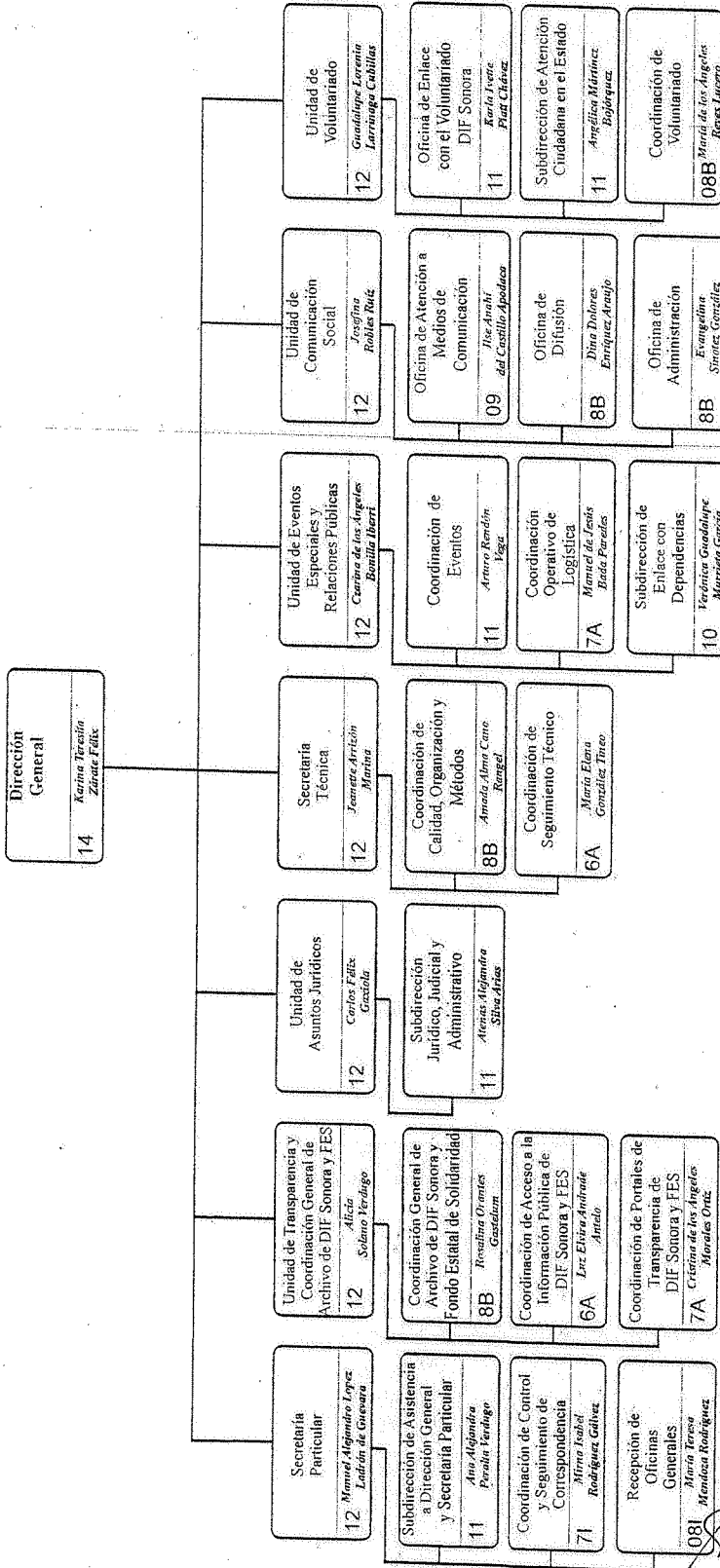

Handwritten signatures and initials are present on the right side of the page, including a large signature at the top right and several initials below it.

16 de diciembre de 2016  
Secretaría Técnica

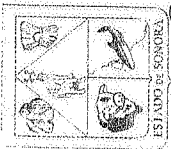

Gobierno del  
Estado de Sonora

DIF Sonora

Sistema para el Desarrollo Integral  
de la Familia del Estado de Sonora

## Organigrama específico con nombres

Coordinación General de  
Operación

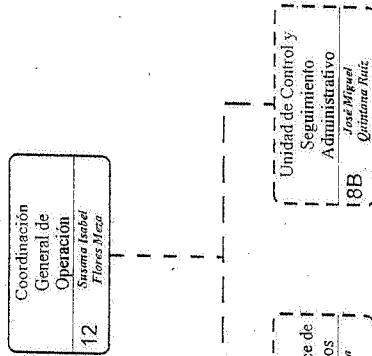



Gobierno del  
Estado de Sumatra

DF Sumatra

Sistema para el Desarrollo Integral  
de la Familia del Estado de Sumatra

# Organigrama específico con nombres

Dirección de Atención a Población  
Vulnerable y Centros Asistenciales

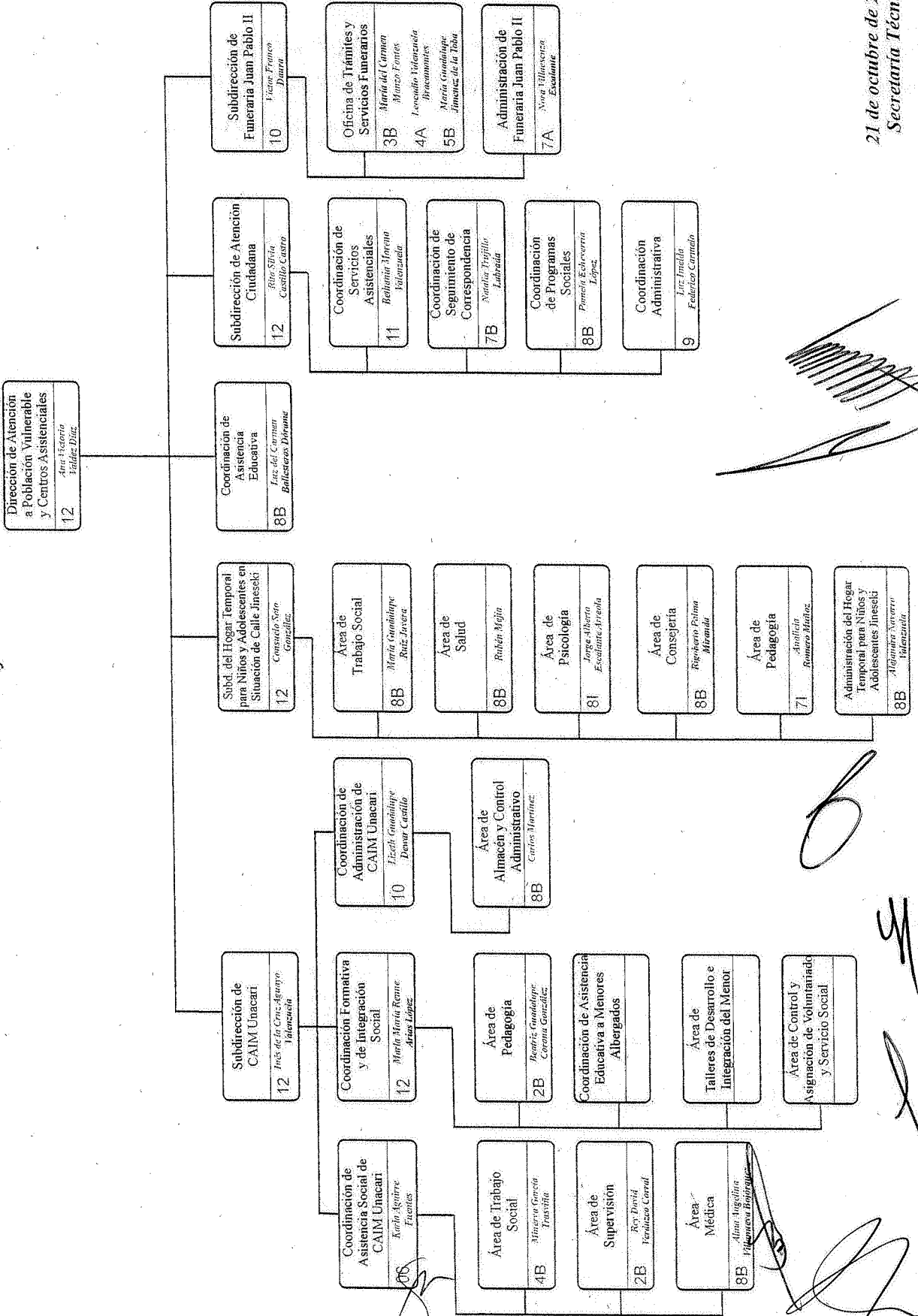

21 de octubre de 2016  
Secretaría Técnica



Gobierno del Estado de Sonora

IF Sonora

Sistema para el Desarrollo Integral de la Familia del Estado de Sonora

# Organigrama específico con nombres

## Dirección de Programas Alimentarios y Desarrollo Comunitario

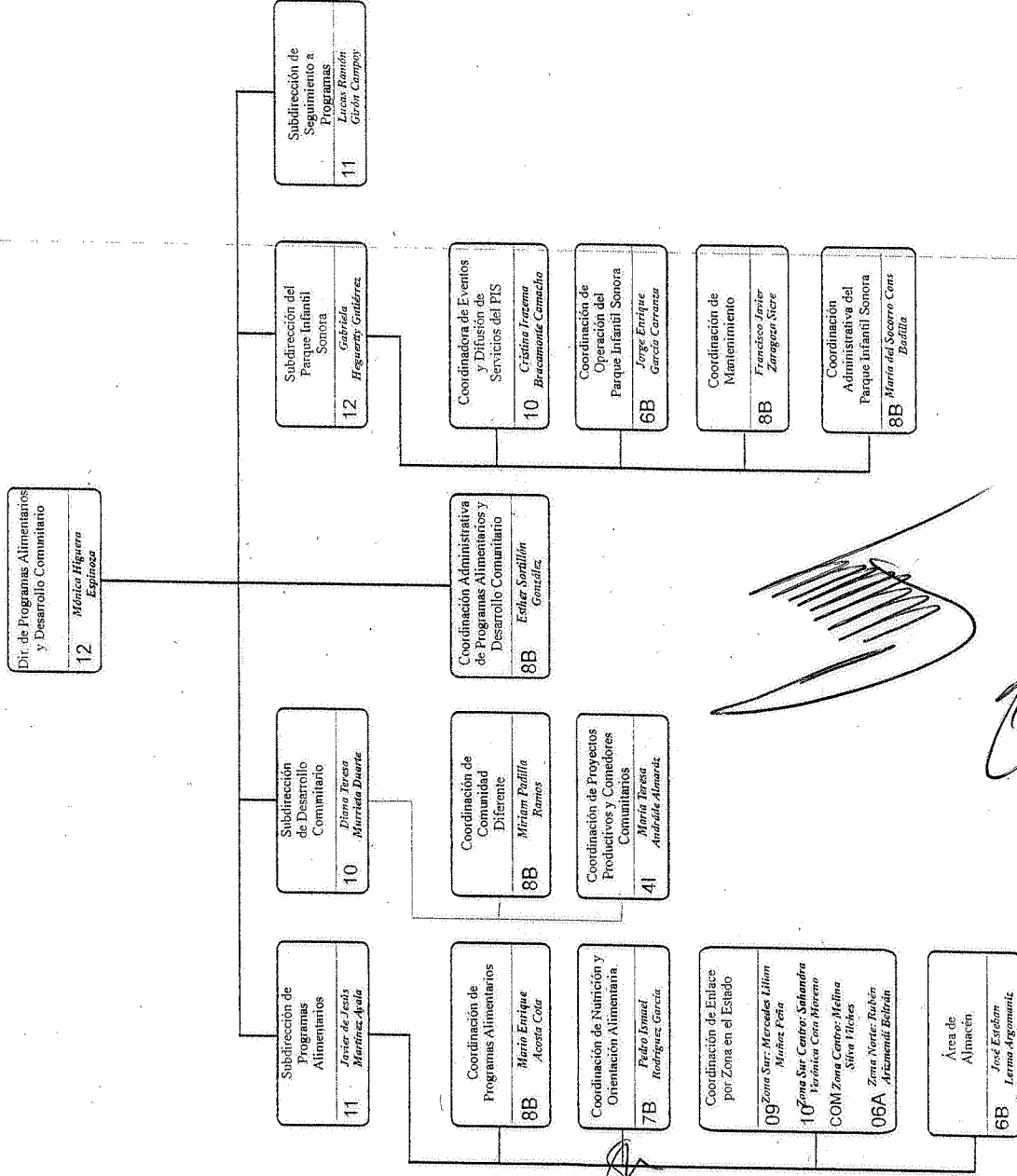

*(Handwritten signatures and initials)*