

**Colegio de Estudios Científicos y Tecnológicos del Estado de Sonora**  
**Oficio de Comisión**

No. DG-066/2018

Fecha a: 12 de MARZO de 2018

C. LIC. AMÓS BENJAMÍN MORENO RUÍZ

Con el puesto de: DIRECTOR GENERAL

Adscrito a: DIRECCIÓN GENERAL

Comisionado por: DIRECTOR GENERAL

Para: Asistir a reunión de trabajo con Directores de planteles de la zona norte.

En: Santa Ana, Sonora.

Uso exclusivo del departamento de contabilidad  
Proyecto: 1  
Meta: 1.013  
Partida: 37502, 37501  
Contabilización:

**Autorizó**

LIC. AMÓS BENJAMÍN MORENO RUÍZ

Director de Área

Salida  
Retorno

Día	Mes	Año
12	03	2018
13	03	2018

**Escrito de Viáticos**

Recibí del **Colegio de Estudios Científicos y Tecnológicos del Estado de Sonora**, la cantidad de:  
\$ 1,850.00 (SON: UN MIL OCHOCIENTOS CINCUENTA PESOS 00/100 M.N.)

1 Días de Viaticos \$ \$1,350 por días \$ 1,350.00

Gastos por comprobar \$ \_\_\_\_\_

Gastos de camino 500.00 \$ 500.00

Total: \$ 1,850.00

LIC. AMÓS BENJAMÍN MORENO RUÍZ  
Comisionado



C.P. GENARO GÓMEZ CARRANZA  
Dirección de Finanzas

c.c.p. Minutario c.c.p. Comisionado  
Concluida la comisión me obligo a presentar detallado los resultados obtenidos en la misma así como la comprobación de gastos en el termino de 5 días hábiles de no hacerlo autorizó a la Dirección Financiera que me sean descontados los importes recibidos.

**MOTEL ELBA**

FINCAS ELBA, S.A. DE C.V.  
CARR. INT. ESQ. DIEGO A MORENO # 200 COL. LA LOMA  
R.F.C.: FEL030930PK7

Lugar de expedición 84600  
Tipo Documento I Ingreso



<b>Folio Fiscal</b>
232ACD9A-E94D-43BE-8979-8E31914B281C
<b>No. de Serie del Certificado del SAT</b>
00001000000405428599
<b>Fecha y hora de Certificación</b>
2018-03-13T14:19:04
<b>No. de Serie del Certificado del CSD</b>
00001000000404390551

Fecha y Hora de Emisión 13/03/2018 01:19:02 PM

Receptor

COLEGIO DE ESTUDIOS CIENTIFICOS Y TECNOLOGICOS DEL EDO DE SONORA  
R.F.C. : CEC910310AA6

Folio Interno A-000019147

Habitación 0115

Página 1 de 1

Clave ProdServ	Clave Unidad	Cantidad	Número de Identificación	Tipo Impuesto	Tasa o Factor	Tasa o Cuota	Descripción	Valor Unitario	Importe
90111800	E48	No aplica	001	1 002-	93.55	Tasa 0.16	Hospedaje del 12/03/2018 al 13/03/2018	584.75	584.75

Son Seiscientos noventa Pesos 00/100 M.N.

**PAGADO**

Recepcionista : MARIA CONCEPCION

SubTotal	584.75
I.S.H. 2%	11.70
I.V.A. 16%	93.55
Ret. IVA 0%	0.00
<b>Total</b>	<b>690.00</b>
Propinas	0.00
<b>Gran Total</b>	<b>690.00</b>

**Sello Digital del CFDI**

HwjRTMQovA3t0ZnWsiufUK0gLNMXL0Rz2RJoweDiaJRHIS2InYFaN0b3nD2iPEoNI/65ej+LRqipDRu8j3vUOeByCy0oa4XjwiaE9JJEZ/MW+H2XbMhBlcZxhtnb9QAonYbt1H8w2a7ieMUR43sDVjNqaKluLLQOUc5iUAbaTMksAo5ia9nhubqKwLXP94bCzcPlahr2k55VOod3gllEz9Fapg0MvN+k2B5S19AAXThyTJ2cVgY+3IKOReolxmqawjTL6AFjwRNfHTlkwqVTqpFmKQKGG4I/1V/8WaApRhsDsgmK07vQrep3GzmHINTf6MFVswW2Yfuvxew==

**Sello del SAT**

f9YLUZ8FIYuDRX5MnLBJpqcFBeLzArrXw317CY4YFKd9Ob78URUP4G4xzzCaELTlzXGQQh55APsED8sOBLj36rCW9bXeNH+opsPwKTrZkRYNs+6kZ3F3dEvETXAFkpBv6QBZKXaOne3Q5SdaGb+abVBS+beY3RR22quGxNdTyTgH9wpLrLuThqW3JMWQ8KUKX6jGRnflLdwbmV45xIGW91F2iEx0MmTR44p2v0NfghS65GWxekr5vNJa8PCWFvtsyehCAgQ9QcQEi6VgqXNWoi8rKRpm6QyrYtdBgkodVEJk/cBNKLQEbWE20TIK74S6iZmrrxJcJUL3ZkVA==

**Cadena Original del complemento de certificación digital del SAT**

||1.0|232ACD9A-E94D-43BE-8979-8E31914B281C|2018-03-13T14:19:04|HwjRTMQovA3t0ZnWsiufUK0gLNMXL0Rz2RJoweDiaJRHIS2InYFaN0b3nD2iPEoNI/65ej+LRqipDRu8j3vUOeByCy0oa4XjwiaE9JJEZ/MW+H2XbMhBlcZxhtnb9QAonYbt1H8w2a7ieMUR43sDVjNqaKluLLQOUc5iUAbaTMksAo5ia9nhubqKwLXP94bCzcPlahr2k55VOod3gllEz9Fapg0MvN+k2B5S19AAXThyTJ2cVgY+3IKOReolxmqawjTL6AFjwRNfHTlkwqVTqpFmKQKGG4I/1V/8WaApRhsDsgmK07vQrep3GzmHINTf6MFVswW2Yfuvxew=||00010000000405428599|

Régimen Fiscal :	601- General de Ley Personas Morales
Forma de Pago :	01-Efectivo
Método de Pago :	PUE-Pago en una sola exhibición
Uso CFDI :	G03- Gastos en general
RfcProvCertif :	ASE0201179X0

Este documento es una representación impresa de un CFDI

DEBEREMOS Y PAGAREMOS EN FORMA INCONDICIONAL POR ESTE PAGARE EL DIA 13/03/2018 A LA ORDEN DE FINCAS ELBA, S.A. DE C.V. POR LA CANTIDAD DE: 690.00

Son Seiscientos noventa Pesos 00/100 M.N.

VALOR QUE RECIBIMOS A NUESTRA ENTERA SATISFACCION EN: SANTA ANA, SONORA.  
SI NO FUERA PUNTUALMENTE CUBIERTO EL VALOR DE ESTE DOCUMENTO EXPRESA, PAGAREMOS ADEMAS DE TODA CLASE DE GASTOS DE COBROS, INTERESES A RAZON DE \_\_\_\_\_ % MENSUAL SIN QUE POR ESTO SE CONCIERE PRORROGADO EL PLAZO FIJADO POR EL CUMPLIMIENTO DE ESTA OBLIGACION. SANTA ANA, SONORA. a 13/03/2018

NOMBRE: COLEGIO DE ESTUDIOS CIENTIFICOS Y TECNOLOGICOS DEL EDO

DIRECCION: Col.

POBLACION: C.P.

ESTE PAGARE AMPARA LA FACTURA NUM. A-000019147

Firma

232ACD9A-E94D-43BE-8979-8E31914B281C

[\(http://www.gob.mx/\)](http://www.gob.mx/) Inicio



## Verificación de comprobantes fiscales digitales por internet

A través de esta opción, usted podrá verificar si el comprobante fue certificado por el SAT

Folio fiscal\*:

RFC emisor\*:

RFC receptor\*:

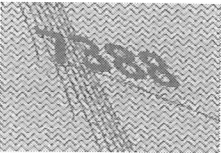

Proporcione los dígitos de la imagen\*:

[Verificar CFDI](#)

\* Datos obligatorios

RFC del emisor	Nombre o razón social del emisor	RFC del receptor	Nombre o razón social del receptor
FEL030930PK7	FINCAS ELBA, S.A. DE C.V.	CEC910310AA6	COLEGIO DE ESTUDIOS CIENTIFICOS Y TECNOLOGICOS DEL EDO DE SONORA
Folio fiscal	Fecha de expedición	Fecha certificación SAT	PAC que certificó

232ACD9A-E94D-43BE-8979-8E31914B281C	2018-03-13T13:19:02	2018-03-13T14:19:04	ASE0201179X0
--------------------------------------	---------------------	---------------------	--------------

Total del CFDI	Efecto del comprobante	Estado CFDI
\$690.00	Ingreso	Vigente

Imprimir

## Enlaces

- [Declaración de Accesibilidad \(https://www.gob.mx/accesibilidad\)](https://www.gob.mx/accesibilidad)
- [Política de privacidad \(https://www.gob.mx/privacidad\)](https://www.gob.mx/privacidad)
- [Términos y Condiciones \(https://www.gob.mx/terminos\)](https://www.gob.mx/terminos)
- [Marco Jurídico \(http://www.ordenjuridico.gob.mx\)](http://www.ordenjuridico.gob.mx)
- [Portal de Obligaciones de Transparencia \(http://portaltransparencia.gob.mx\)](http://portaltransparencia.gob.mx)
- [Sistema Infomex \(https://www.infomex.org.mx/gobiernofederal/home.action\)](https://www.infomex.org.mx/gobiernofederal/home.action)
- [INAI \(http://inicio.ifai.org.mx/SitePages/ifai.aspx\)](http://inicio.ifai.org.mx/SitePages/ifai.aspx)
- [Mapa de sitio \(https://www.gob.mx/sitemap\)](https://www.gob.mx/sitemap)

## ¿Qué es gob.mx?

Es el portal único de trámites, información y participación ciudadana. [Leer más \(https://www.gob.mx/que-es-gobmx\)](https://www.gob.mx/que-es-gobmx)

- [English \(https://www.gob.mx/en/index\)](https://www.gob.mx/en/index)
- [Temas \(https://www.gob.mx/temas\)](https://www.gob.mx/temas)
- [Reformas \(http://reformas.gob.mx\)](http://reformas.gob.mx)

## Contacto

Mesa de ayuda: dudas e información  
[gobmx@funcionpublica.gob.mx](mailto:gobmx@funcionpublica.gob.mx)

[Denuncia contra servidores públicos \(https://www.gob.mx/tramites/ficha/presentacion-de-quejas-y-denuncias-en-la-sfp/SFP54\)](https://www.gob.mx/tramites/ficha/presentacion-de-quejas-y-denuncias-en-la-sfp/SFP54)

## Mantente informado. Suscríbete.



## Síguenos en

[\(https://www.facebook.com/gobmx\)](https://www.facebook.com/gobmx)  [\(https://twitter.com/gobmx\)](https://twitter.com/gobmx)