

CECYTE

# Colegio de Estudios Científicos y Tecnológicos del Estado de Sonora

## Oficio de Comisión

No. DV-081/2018

Fecha a: 05 de MARZO de 2018

C. LIC. LAURO GRIJALVA ABREU

Con el puesto de: DIRECTOR DE ÁREA

Adscrito a: DIRECCIÓN DE VINCULACIÓN

Comisionado por: DIRECTOR GENERAL

Para: ASISTIR A REUNIÓN DE TRABAJO CON DIRECTORES DE PLANTELES DE LA ZONA YAQUI Y MAYO EL DÍA 07 DE MARZO DE 2018

En: CD. OBREGÓN, SONORA

Uso exclusivo del departamento de contabilidad

Proyecto: 6

Meta: 009

Partida: 375011,375021 y 379011

Contabilización:

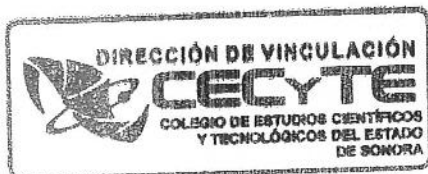

AUTORIZÓ

LIC. AMÓS BENJAMÍN MORENO RUIZ  
DIRECTOR GENERAL

Salida

Retorno

	Mes	Año
06	03	2018
07	03	2018

## Escrito de Viáticos

Recibí del **Colegio de Estudios Científicos y Tecnológicos del Estado de Sonora**, la cantidad de:

\$ 1,726.00 ( SON: MIL SETECIENTOS VEINTE Y SEIS PESOS 00/100 M.N. )

1 Días de Viaticos \$ 1,100.00 por días \$ 1,100.00

Gastos por comprobar CASSETAS \$ 226.00

Gastos de camino  \$ 400.00



CECYTE  
Sonora  
PLANTEL  
CAJEME  
26ETC0020B

Total: \$ 1,726.00

LIC. LAURO GRIJALVA ABREU  
Comisionado

C.P. GENARO GOMEZ CARRANZA  
Dirección de Finanzas

c.c.p. Minutario c.c.p. Comisionado

Concluida la comisión me obligo a presentar detallado los resultados obtenidos en la misma así como la comprobación de gastos en el termino de 5 días hábiles de no hacerlo autorizó a la Dirección Financiera que me sean descontados los impórtes recibidos.

**INVERSIONES AVI SA**  
RFC: IAV680613AS0

Factura

Domicilio y Expedido en:

C. Miguel Aleman N° Ext. 141 Col. Centro CP. 85000, Cajeme, Sonora, México

Lugar de expedición: 85000

Régimen fiscal: 601 - General de Ley Personas Morales

Datos del receptor

Ciente: COLEGIO DE ESTUDIOS CIENTIFICOS Y TECNOLOGICOS DEL ESTADO DE SONORA

RFC: CEC910310AA6

Domicilio: C.LA ESCONDIDA N° Ext.34 Col.SANTA FE CP.83249, HERMOSILLO, SONORA, MEXICO

Método de pago: PUE - Pago en una sola exhibición

Uso CFDI: G03 - Gastos en general



Comprobante Fiscal Digital por Internet

Folio fiscal: 05F3ED37-856D-409D-B754-04619FBC395B

Número de comprobante: C9951

Forma de pago: 28 - Tarjeta de débito

Fecha comprobante: 2018-03-06T19:09:45

Fecha de certificación del CFDI: 2018-03-06T20:12:08

Cantidad	Unidad	Descripción	Precio unitario	Importe
1	NO APLICA	HABITACION # 10 DEL 6 DE MARZO DEL 2018	521.19	521.19
Subtotal				521.19
IVA (16) %				83.39
HOSPEDAJE 2%				10.42
<b>Total</b>				<b>615.00</b>

**PAGADO**

SEISCIENTOS QUINCE PESOS 00/100 M.N.

"Este documento es una representación impresa de un CFDI"

Número de serie del certificado de sello digital:

00001000000408528614

Número de serie del certificado de sello digital del SAT:

00001000000407612027

Cadena original del complemento de certificación digital del SAT:

||1|1|05F3ED37-856D-409D-B754-04619FBC395B|2018-03-06T20:12:08|TSP080724QW6|Nvs2Yf-wkGzYzho1OzHuPMFY5Wsc/odgctggPSwg14qL  
Mml3ufx5wdXs/CBj0zFBN8xRWzCZFZNL02Z8E1sgVbR8D77KC/Sk+CrFLlB4+MSWKZXSQZdLqx3IZYBjU37/DQh0zqVhRdF28Aob3epIpmF al z2JN  
GLvgCbecTq4XmILBybftV29T T6LT5OBxRTcn28IOyrs0H58I3M+JUG/nc05KiHEHJspS93cZ7cDG9VC7abYsl+dzihdqH2mKCO2yAvqBL1cD1dEhOK5cu  
Rn8g0N0Br3RMCnygXPKvPOSjKV6pYcgNwqHSAy9Iri++wEqvOmngqCA==|00001000000407612027||

Sello Digital del Emisor:

Nvs2Yf-wkGzYzho1OzHuPMFY5Wsc/odgctggPSwg14qLMml3ufx5wdXs/CBj0zFBN8xRWzCZFZNL02Z8E1sgVbR8D77KC/Sk+CrFLlB4+MSWKZXSQZdLqx3IZYB  
jU37/DQh0zqVhRdF28Aob3epIpmF al z2JNGLvgCbecTq4XmILBybftV29T T6LT5OBxRTcn28IOyrs0H58I3M+JUG/nc05KiHEHJspS93cZ7cDG9VC7abYsl+dzihdqH2  
mKCO2yAvqBL1cD1dEhOK5cuRn8g0N0Br3RMCnygXPKvPOSjKV6pYcgNwqHSAy9Iri++wEqvOmngqCA==

Sello digital del SAT:

sloCtoUjKqXfYgFIBIGQWLJIUEux9hzNHcwr8+HIAiq5BpmGll+bwv+0JUnZ5FxrQGIJcbJISwTr0NIIC8VYNxBFurZHUbw61SnhfBg4SMZ+armcgH6Xqs3G8YyK3  
7HhAkaUB+|T|7N5qCUQDKjF6HaDzZHORoeVioZjKndsXV8Aj0bFUXO0uK1UlnmafGoRGGbyYI+6JSAkqIcporforiWHQFTT5VoTlrcfRRAXp8PXuzR5zcxRPbZTXJ  
JscaraOMvPmFvGI1q3sz4HIMUV0B6xQNAr96kYOrMK19wQrdLuiKsUe6Nq4Q41MNXJH9uBRFPBA==



*[Handwritten signature]*



🏠 (http://www.gob.mx/) Inicio

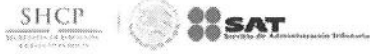

## Verificación de comprobantes fiscales digitales por internet

A través de esta opción, usted podrá verificar si el comprobante fue certificado por el SAT

Folio fiscal\*:

RFC emisor\*:

RFC receptor\*:



Proporcione los dígitos de la imagen\*:

Verificar CFDI

\* Datos obligatorios

RFC del emisor	Nombre o razón social del emisor	RFC del receptor	Nombre o razón social del receptor
IAV680613AS0	INVERSIONES AVI SA	CEC910310AA6	COLEGIO DE ESTUDIOS CIENTIFICOS Y TECNOLOGICOS DEL ESTADO DE SONORA
Folio fiscal	Fecha de expedición	Fecha certificación SAT	PAC que certificó

05F3ED37-856D-409D-  
B754-04619FBC395B

2018-03-06T19:09:45

2018-03-  
06T20:12:08

TSP080724QW6

**Total del CFDI**

**Efecto del  
comprobante**

**Estado CFDI**

\$615.00

Ingreso

Vigente

Imprimir

**Enlaces**

- [Declaración de Accesibilidad \(https://www.gob.mx/accesibilidad\)](https://www.gob.mx/accesibilidad)
- [Política de privacidad \(https://www.gob.mx/privacidad\)](https://www.gob.mx/privacidad)
- [Términos y Condiciones \(https://www.gob.mx/terminos\)](https://www.gob.mx/terminos)
- [Marco Jurídico \(http://www.ordenjuridico.gob.mx\)](http://www.ordenjuridico.gob.mx)
- [Portal de Obligaciones de Transparencia \(http://portaltransparencia.gob.mx\)](http://portaltransparencia.gob.mx)
- [Sistema Infomex \(https://www.infomex.org.mx/gobiernofederal/home.action\)](https://www.infomex.org.mx/gobiernofederal/home.action)
- [INAI \(http://inicio.ifai.org.mx/SitePages/ifai.aspx\)](http://inicio.ifai.org.mx/SitePages/ifai.aspx)
- [Mapa de sitio \(https://www.gob.mx/sitemap\)](https://www.gob.mx/sitemap)

**¿Qué es gob.mx?**

Es el portal único de trámites, información y participación ciudadana. [Leer más \(https://www.gob.mx/que-es-gobmx\)](https://www.gob.mx/que-es-gobmx)

- [English \(https://www.gob.mx/en/index\)](https://www.gob.mx/en/index)
- [Temas \(https://www.gob.mx/temas\)](https://www.gob.mx/temas)
- [Reformas \(http://reformas.gob.mx\)](http://reformas.gob.mx)

**Contacto**

Mesa de ayuda: dudas e información  
gobmx@funcionpublica.gob.mx

[Denuncia contra servidores públicos \(https://www.gob.mx/tramites/ficha/presentacion-de-quejas-y-denuncias-en-la-sfp/SFP54\)](https://www.gob.mx/tramites/ficha/presentacion-de-quejas-y-denuncias-en-la-sfp/SFP54)

**Mantente informado. Suscríbete.**

usuario@ejemplo.com



**Síguenos en**

[\(https://www.facebook.com/gobmx\)](https://www.facebook.com/gobmx)  [\(https://twitter.com/gobmx\)](https://twitter.com/gobmx)

**COLEGIO DE ESTUDIOS CIENTIFICOS Y TECNOLOGICOS  
DEL ESTADO DE SONORA  
COMPROBACIÓN DE GASTOS**

Fecha	No. Recibo	C o n c e p t o	Importe \$
06/03/2018	17316073	CASETA	34.00
06/03/2018	17316445	CASETA	79.00
07/03/2018	17316527	CASETA	79.00
07/03/2018	17315888	CASETA	34.00
GASTOS A COMPROBAR.-			226.00
GASTOS REALIZADOS.-			226.00
DIFERENCIA			0.00
Comprobación de gastos s/sol.pago DV-081/2018			

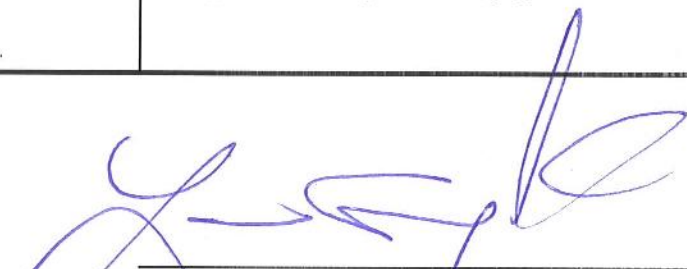
  
**LIC. LAURO GRIJALVA ABREU**  
**DIRECTOR DE VINCULACIÓN**

FONDO NACIONAL DE INFRAESTRUCTURA

17316073	Serie: FNPE
certificado del	00001000000403190844
y hora de emisión	2018-03-08 13:46:37
hora de certificación	2018-03-08 13:52:22
iscal	3A49D437-2512-49B2-B691-EF9F52252E0F
en fiscal	603-PERSONAS MORALES CON FINES NO LUCRATIVOS

PLAZA DE COBRO No.151 GUAYMAS

06/03/2018 16:50:27  
 FOLIO: 0000041439 CARRIL 1 B  
 CLASE T1A \$ 34.00  
 FACTURACION: 75BP UU7K 6HSK 9XMY HB



Emisor	
INFRAESTRUCTURA	RFC FNI970829JR9

Receptor	
RFC	CEC910310AA6
Razón social	COLEGIO DE ESTUDIOS CIENTIFICOS Y TECNOLOGICOS DEL ESTADO DE SONORA
Uso de CFDI	G03-GASTOS EN GENERAL

ClaveProdserv	Cantidad	Unidad	Clave	Concepto/Descripción	Valor Unitario	Importe
93151505	1	PEAJE	C62	SERVICIO DE PEAJE Y CRUCE CARRETERO GUAYMAS 2018-03-06 16:50:27	29.31	29.31

Importe total con Ietra	Subtotal	\$29.31
Importe (en letra): TREINTA Y CUATRO PESOS 0/100 M. N.	Iva Traslado	\$4.69
	Iva Retenido	\$.00
	Isr Retenido	\$.00
	TOTAL	\$34.00



Este documento es una representación impresa de un CFDI	
Certificado del CSD:	00001000000403190844
Condiciones de pago:	-
Forma de pago:	01-EFECTIVO
Número de cuenta:	NO IDENTIFICADO
Método de pago:	PUE-PAGO EN UNA SOLA EXHIBICIÓN
Tipo de Comprobante:	I-INGRESO
Lugar de expedición:	01219

Sello digital del CFDI

VdGCBEB5/m9wfw7gA9cS4hwO5HqcEUwTl3eVA7Da6e0tUrs0l6YH4SZ+TBXGZKnlbECnNmGVLXBcjB141/koVMgvKqK45KPrRkSxsDIAWxWWKY+ihwDvQ/UpGT9z1eO6WaB/DMrmu0+EFC1Z30JrLsBkhZlKGPmZFM78vpCg=

Sello del SAT

qYU1YdXrKtBihZzdbYHNv7ruzhoZfOZJR+63oFlldCDU4ZSVd0dUKp+512XuDXewpooeCSf0e7oXXltpd7BaCdVjwVFPaabZSbE445hAY+tuVJrp3jP0ENyt/hn8PdZcBOBdv1v+Ymz8C2MeEsE/0uq1D6I7k  
 WqJCO/LfnrpyRLGM27pVrDhtYfJRbaEJYf8YyTm+zFEi3CHtgg1D96jmEkcPHIn9zWHyAIJH7CU4HTjcl1zV7xc7qrXL54ko3haLSV0RV3wilmYT/hTYsByOYAFxh/mwRJqdr4bziV70EnQpwtfSQo3dFT30k  
 AhH3d7AZnDvVd3e0e1N0Q==

Cadena original del complemento de certificación digital del SAT

||3.3|3A49D437-2512-49B2-B691-EF9F52252E0F|2018-03-08  
 13:52:22|VdGCBEB5/m9wfw7gA9cS4hwO5HqcEUwTl3eVA7Da6e0tUrs0l6YH4SZ+TBXGZKnlbECnNmGVLXBcjB141/koVMgvKqK45KPrRkSxsDIAWxWWKY+ihwDvQ/UpGT9z1eO6WaB/DMrmu0+EFC1Z30JrLsBkhZlKGPmZFM78vpCg=|00001000000403190844||

PICK UP NISSAN NP300 2017  
 VD-69686



[\(http://www.gob.mx/\)](http://www.gob.mx/) Inicio



## Verificación de comprobantes fiscales digitales por internet

A través de esta opción, usted podrá verificar si el comprobante fue certificado por el SAT

Folio fiscal\*:

RFC emisor\*:

RFC receptor\*:



Proporcione los dígitos de la imagen\*:

[Verificar CFDI](#)

\* Datos obligatorios

RFC del emisor	Nombre o razón social del emisor	RFC del receptor	Nombre o razón social del receptor
FNI970829JR9	FONDO NACIONAL DE INFRAESTRUCTURA	CEC910310AA6	COLEGIO DE ESTUDIOS CIENTIFICOS Y TECNOLOGICOS DEL ESTADO DE SONORA
Folio fiscal	Fecha de expedición	Fecha certificación SAT	PAC que certificó

3A49D437-2512-49B2-2018-03-08T13:46:37 2018-03-08T13:52:22 CVD110412TF6  
B691-EF9F52252E0F

Total del CFDI	Efecto del comprobante	Estado CFDI
\$34.00	Ingreso	Vigente

Imprimir

## Enlaces

- [Declaración de Accesibilidad \(https://www.gob.mx/accesibilidad\)](https://www.gob.mx/accesibilidad)
- [Política de privacidad \(https://www.gob.mx/privacidad\)](https://www.gob.mx/privacidad)
- [Términos y Condiciones \(https://www.gob.mx/terminos\)](https://www.gob.mx/terminos)
- [Marco Jurídico \(http://www.ordenjuridico.gob.mx\)](http://www.ordenjuridico.gob.mx)
- [Portal de Obligaciones de Transparencia \(http://portaltransparencia.gob.mx\)](http://portaltransparencia.gob.mx)
- [Sistema Infomex \(https://www.infomex.org.mx/gobiernofederal/home.action\)](https://www.infomex.org.mx/gobiernofederal/home.action)
- [INAI \(http://inicio.ifai.org.mx/SitePages/ifai.aspx\)](http://inicio.ifai.org.mx/SitePages/ifai.aspx)
- [Mapa de sitio \(https://www.gob.mx/sitemap\)](https://www.gob.mx/sitemap)

## ¿Qué es gob.mx?

Es el portal único de trámites, información y participación ciudadana. [Leer más \(https://www.gob.mx/que-es-gobmx\)](https://www.gob.mx/que-es-gobmx)

- [English \(https://www.gob.mx/en/index\)](https://www.gob.mx/en/index)
- [Temas \(https://www.gob.mx/temas\)](https://www.gob.mx/temas)
- [Reformas \(http://reformas.gob.mx\)](http://reformas.gob.mx)

## Contacto

Mesa de ayuda: dudas e información  
gobmx@funcionpublica.gob.mx

[Denuncia contra servidores públicos \(https://www.gob.mx/tramites/ficha/presentacion-de-quejas-y-denuncias-en-la-sfp/SFP54\)](https://www.gob.mx/tramites/ficha/presentacion-de-quejas-y-denuncias-en-la-sfp/SFP54)

## Mantente informado. Suscríbete.

usuario@ejemplo.com



## Síguenos en

[\(https://www.facebook.com/gobmx\)](https://www.facebook.com/gobmx)  [\(https://twitter.com/gobmx\)](https://twitter.com/gobmx)



PZA. COBRO No. 150 ESPERANZA

06/03/2018 18:04:56  
FOLIO: 0002264704 CARRIL 1 B  
CLASE T1A \$ 79.00  
FACTURACION: XHUX KP7B 0607 GOM2 HB



### FONDO NACIONAL DE INFRAESTRUCTURA

17316445

Serie: FNPE

certificado del SAT	00001000000403190844
hora de emisión	2018-03-08 13:56:44
hora de certificación	2018-03-08 14:02:28
iscal	069831D3-FB4F-40B8-A5F4-762CBC977F9E
n fiscal	603 - PERSONAS MORALES CON FINES NO LUCRATIVOS

# PAGADO

#### Emisor

INFRAESTRUCTURA RFC FNI970829JR9

#### Receptor

RFC	CEC910310AA6
Razón social	COLEGIO DE ESTUDIOS CIENTIFICOS Y TECNOLOGICOS DEL ESTADO DE SONORA
Uso de CFDI	G03 - GASTOS EN GENERAL

ClaveProdserv	Cantidad	Unidad	Clave	Concepto/Descripción	Valor Unitario	Importe
93151505	1	PEAJE	C62	SERVICIO DE PEAJE Y CRUCE CARRETERO ESPERANZA 2018-03-06 18:04:56	68.10	68.10

Importe total con Letra	Subtotal	\$68.10
Importe (en letra): SETENTA Y NUEVE PESOS 0/100 M. N.	Iva Traslado	\$10.90
	Iva Retenido	\$0.00
	Isr Retenido	\$0.00
	<b>TOTAL</b>	<b>\$79.00</b>



Este documento es una representación impresa de un CFDI

Certificado del CSD:	00001000000403190844
Condiciones de pago:	-
Forma de pago:	01 - EFECTIVO
Número de cuenta:	NO IDENTIFICADO
Método de pago:	PUE - PAGO EN UNA SOLA EXHIBICIÓN
Tipo de Comprobante:	I - INGRESO
Lugar de expedición:	01219

#### Sello digital del CFDI

EoytdAre2MZTW0/CYanDqhkgDJ+IS8IDQSQVPCSBIEJIZPFQS1HHZCQZQWQh2UYZ98Pueo1dNCFoTV1Z7B0wwHfQoeGH5xplGbm2uNLFcfq/a8Xgcd+rj7BcW9yoUmxeH0SgHV5XblqKFmow4WZJJoEJVv90mhsFVrIC4zrGckU=

#### Sello del SAT

V91FzQp2U2uQuqxfKZUUXVPyu3G38enrhJM/aKenkONoPIOPH4x+3L6mqNXI0xNmwpJckfB+zlx3q4nX9hYVigIA9cj9GsoVTqd9I4Rtpc5XJo3GOzRbe0AqzAUplD6lqgcP/rjT9Wwa1e7g9POlvDcU37S66Ad5UUWb7FDQzlgPcAICWx38yQS/6BiWP1CdDDT Hbluy+iGeVogAvjG35ufAB5dEV+ju0iCqyBzaV6m2BxR/IQ8W8lmsU9r2c2CDPJd2dbuT4uVGd7BTvNz5VFwM2+RhWCzxHaFIOJxn++zzU4OmicTVSg16qTmoFoqsPwDZUfFbEIQ1g0gQ==

#### Cadena original del complemento de certificación digital del SAT

[3.3]069831D3-FB4F-40B8-A5F4-762CBC977F9E|2018-03-08  
14:02:28|EoytdAre2MZTW0/CYanDqhkgDJ+IS8IDQSQVPCSBIEJIZPFQS1HHZCQZQWQh2UYZ98Pueo1dNCFoTV1Z7B0wwHfQoeGH5xplGbm2uNLFcfq/a8Xgcd+rj7BcW9yoUmxeH0SgHV5XblqKFmow4WZJJoEJVv90mhsFVrIC4zrGckU=[00001000000403190844]

Pick Up Nissan NP300 2017  
VD - 69686

🏠 (http://www.gob.mx/) Inicio



## Verificación de comprobantes fiscales digitales por internet

A través de esta opción, usted podrá verificar si el comprobante fue certificado por el SAT

**Folio fiscal\*:**

**RFC emisor\*:**

**RFC receptor\*:**



**Proporcione los dígitos de la imagen\*:**

Verificar CFDI

\* Datos obligatorios

RFC del emisor	Nombre o razón social del emisor	RFC del receptor	Nombre o razón social del receptor
FNI970829JR9	FONDO NACIONAL DE INFRAESTRUCTURA	CEC910310AA6	COLEGIO DE ESTUDIOS CIENTIFICOS Y TECNOLOGICOS DEL ESTADO DE SONORA
Folio fiscal	Fecha de expedición	Fecha certificación SAT	PAC que certificó

069831D3-FB4F-40B8-  
A5F4-762CBC977F9E

2018-03-08T13:56:44

2018-03-  
08T14:02:28

CVD110412TF6

**Total del CFDI**

**Efecto del  
comprobante**

**Estado CFDI**

\$79.00

Ingreso

Vigente

Imprimir

**Enlaces**

- [Declaración de Accesibilidad \(https://www.gob.mx/accesibilidad\)](https://www.gob.mx/accesibilidad)
- [Política de privacidad \(https://www.gob.mx/privacidad\)](https://www.gob.mx/privacidad)
- [Términos y Condiciones \(https://www.gob.mx/terminos\)](https://www.gob.mx/terminos)
- [Marco Jurídico \(http://www.ordenjuridico.gob.mx\)](http://www.ordenjuridico.gob.mx)
- [Portal de Obligaciones de Transparencia \(http://portaltransparencia.gob.mx\)](http://portaltransparencia.gob.mx)
- [Sistema Infomex \(https://www.infomex.org.mx/gobiernofederal/home.action\)](https://www.infomex.org.mx/gobiernofederal/home.action)
- [INAI \(http://inicio.ifai.org.mx/SitePages/ifai.aspx\)](http://inicio.ifai.org.mx/SitePages/ifai.aspx)
- [Mapa de sitio \(https://www.gob.mx/sitemap\)](https://www.gob.mx/sitemap)

**¿Qué es gob.mx?**

Es el portal único de trámites, información y participación ciudadana. [Leer más \(https://www.gob.mx/que-es-gobmx\)](https://www.gob.mx/que-es-gobmx)

- [English \(https://www.gob.mx/en/index\)](https://www.gob.mx/en/index)
- [Temas \(https://www.gob.mx/temas\)](https://www.gob.mx/temas)
- [Reformas \(http://reformas.gob.mx\)](http://reformas.gob.mx)

**Contacto**

Mesa de ayuda: dudas e información  
gobmx@funcionpublica.gob.mx

[Denuncia contra servidores públicos \(https://www.gob.mx/tramites/ficha/presentacion-de-quejas-y-denuncias-en-la-sfp/SFP54\)](https://www.gob.mx/tramites/ficha/presentacion-de-quejas-y-denuncias-en-la-sfp/SFP54)

**Mantente informado. Suscríbete.**

usuario@ejemplo.com



**Síguenos en**

[\(https://www.facebook.com/gobmx\)](https://www.facebook.com/gobmx)  [\(https://twitter.com/gobmx\)](https://twitter.com/gobmx)

PZA. COBRO No. 150 ESPERANZA

FONDO NACIONAL DE INFRAESTRUCTURA

07/03/2018 12:15:39  
FOLIO: 0000490457 CARRIL 3 A  
CLASE T1A \$ 79.00  
FACTURACION: JX79 0437 BPOK HXMB HQ

<b>7316527</b>	<b>Serie: FNPE</b>
<b>certificado del SAT</b>	00001000000403190844
<b>hora de emisión</b>	2018-03-08 13:59:18
<b>hora de certificación</b>	2018-03-08 14:05:03
<b>cal</b>	6EB5AD37-47D1-48BB-932C-E18295CD6049
<b>n fiscal</b>	603 - PERSONAS MORALES CON FINES NO LUCRATIVOS



Lotería Nacional

**PAGADO**

<b>Emisor</b>	
INFRAESTRUCTURA	RFC FNI970829JR9

<b>Receptor</b>	
RFC	CEC910310AA6
Razón social	COLEGIO DE ESTUDIOS CIENTIFICOS Y TECNOLOGICOS DEL ESTADO DE SONORA
Uso de CFDI	G03 - GASTOS EN GENERAL

ClaveProdserv	Cantidad	Unidad	Clave	Concepto/Descripción	Valor Unitario	Importe
93151505	1	PEAJE	C62	SERVICIO DE PEAJE Y CRUCE CARRETERO ESPERANZA 2018-03-07 12:15:39	68.10	68.10

<b>Importe total con Letra</b>	<b>Subtotal</b>	\$68.10
Importe (en letra): SETENTA Y NUEVE PESOS 0/100 M. N.	Iva Traslado	\$10.90
	Iva Retenido	\$0.00
	Isr Retenido	\$0.00
	<b>TOTAL</b>	\$79.00



<b>Este documento es una representación impresa de un CFDI</b>	
<b>Certificado del CSD:</b>	00001000000403190844
<b>Condiciones de pago:</b>	-
<b>Forma de pago:</b>	01 - EFECTIVO
<b>Número de cuenta:</b>	NO IDENTIFICADO
<b>Método de pago:</b>	PUE - PAGO EN UNA SOLA EXHIBICIÓN
<b>Tipo de Comprobante:</b>	INGRESO
<b>Lugar de expedición:</b>	1219

**Sello digital del CFDI**

9EzsiXaKrVCF3wTd69XvAmSNU31kGw/xA4it2XBKRQ9T+DKIJY3mZNIKqeTrMky+TLR2a3yuHZHkgmQJxYhRbdWm9KGD81QV2XpKLsCDJVcuGom+gM+ZrVrUCNfQflv5N+HOAZ6c0FcnWsC+xlZ+u3U SEvPeDwCgFVhCi83q0=

**Sello del SAT**

cdapES/HRywlUd9WJeB5dHuV9sINIVRyE+UZP5xPSXnv+bmBz+E1RwgnB4RG2EOH43mu8Bkw+6pWhyV5Fg062KJzBfw2bPtalkVnwZ+BTHYmZdxUCnEdvclOhDj8URbtkeRHEXhOzJJ4aztw2OHHHCM TC5+YmMvS4i8z+XUOAO/9P/0byVvBa/VNNDStUHTQ2+qnb7KxhfdAGkSsf4DHJlhn2bdkP6Wtk0h85FS/+SQIhuXVXOG8+qMWzPCewoxviFPW4A19kekWb2sXOah7T0bN1uNd20CxiCTMlvarHhaTbxyEubv empzYUubu70asmPvHa2IKIY7vYPJIRYhA==

**Cadena original del complemento de certificación digital del SAT**

||3.3|6EB5AD37-47D1-48BB-932C-E18295CD6049|2018-03-08 14:05:03|9EzsiXaKrVCF3wTd69XvAmSNU31kGw/xA4it2XBKRQ9T+DKIJY3mZNIKqeTrMky+TLR2a3yuHZHkgmQJxYhRbdWm9KGD81QV2XpKLsCDJVcuGom+gM+ZrVrUCNfQflv5N+HOAZ6c0FcnWsC+xlZ+u3USEvPeDwCgFVhCi83q0=|00001000000403190844||

Pick up Nissan NP300 2017  
VD-69686

[\(http://www.gob.mx/\)](http://www.gob.mx/) Inicio



## Verificación de comprobantes fiscales digitales por internet

A través de esta opción, usted podrá verificar si el comprobante fue certificado por el SAT

Folio fiscal\*:

RFC emisor\*:

RFC receptor\*:

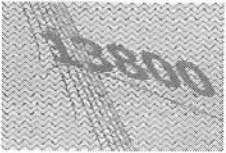

Proporcione los dígitos de la imagen\*:

[Verificar CFDI](#)

\* Datos obligatorios

RFC del emisor	Nombre o razón social del emisor	RFC del receptor	Nombre o razón social del receptor
FNI970829JR9	FONDO NACIONAL DE INFRAESTRUCTURA	CEC910310AA6	COLEGIO DE ESTUDIOS CIENTIFICOS Y TECNOLOGICOS DEL ESTADO DE SONORA
Folio fiscal	Fecha de expedición	Fecha certificación SAT	PAC que certificó

6EB5AD37-47D1-48BB-932C-E18295CD6049 2018-03-08T13:59:18 2018-03-08T14:05:03 CVD110412TF6

Total del CFDI	Efecto del comprobante	Estado CFDI
\$79.00	Ingreso	Vigente

Imprimir

## Enlaces

- [Declaración de Accesibilidad \(https://www.gob.mx/accesibilidad\)](https://www.gob.mx/accesibilidad)
- [Política de privacidad \(https://www.gob.mx/privacidad\)](https://www.gob.mx/privacidad)
- [Términos y Condiciones \(https://www.gob.mx/terminos\)](https://www.gob.mx/terminos)
- [Marco Jurídico \(http://www.ordenjuridico.gob.mx\)](http://www.ordenjuridico.gob.mx)
- [Portal de Obligaciones de Transparencia \(http://portaltransparencia.gob.mx\)](http://portaltransparencia.gob.mx)
- [Sistema Infomex \(https://www.infomex.org.mx/gobiernofederal/home.action\)](https://www.infomex.org.mx/gobiernofederal/home.action)
- [INAI \(http://inicio.ifai.org.mx/SitePages/Ifai.aspx\)](http://inicio.ifai.org.mx/SitePages/Ifai.aspx)
- [Mapa de sitio \(https://www.gob.mx/sitemap\)](https://www.gob.mx/sitemap)

## ¿Qué es gob.mx?

Es el portal único de trámites, información y participación ciudadana. [Leer más \(https://www.gob.mx/que-es-gobmx\)](https://www.gob.mx/que-es-gobmx)

- [English \(https://www.gob.mx/en/index\)](https://www.gob.mx/en/index)
- [Temas \(https://www.gob.mx/temas\)](https://www.gob.mx/temas)
- [Reformas \(http://reformas.gob.mx\)](http://reformas.gob.mx)

## Contacto

Mesa de ayuda: dudas e información  
[gobmx@funcionpublica.gob.mx](mailto:gobmx@funcionpublica.gob.mx)

[Denuncia contra servidores públicos \(https://www.gob.mx/tramites/ficha/presentacion-de-quejas-y-denuncias-en-la-sfp/SFP54\)](https://www.gob.mx/tramites/ficha/presentacion-de-quejas-y-denuncias-en-la-sfp/SFP54)

## Mantente informado. Suscríbete.



## Síguenos en

[\(https://www.facebook.com/gobmx\)](https://www.facebook.com/gobmx)  [\(https://twitter.com/gobmx\)](https://twitter.com/gobmx)

FONDO NACIONAL DE INFRAESTRUCTURA

PLAZA DE COBRO No. 151 GUAYMAS

07/03/2018 13:32:36  
 FOLIO: 0000067732 CARRIL 5 A  
 CLASE T1A \$ 34.00  
 FACTURACION: 77F5 KBP5 HKX5 J8B9

7315888	Serie: FNPE
Certificado del SAT	00001000000403190844
hora de emisión	2018-03-08 13:42:29
hora de certificación	2018-03-08 13:48:14
Clave de certificación	84C36CB2-6E62-48AF-ABA6-C80C3983699D
Clave fiscal	603 - PERSONAS MORALES CON FINES NO LUCRATIVOS



Emisor	
INFRAESTRUCTURA	RFC FNI970829JR9

Receptor	
RFC	CEC910310AA6
Razón social	COLEGIO DE ESTUDIOS CIENTIFICOS Y TECNOLOGICOS DEL ESTADO DE SONORA
Uso de CFDI	G03 - GASTOS EN GENERAL

ClaveProdServ	Cantidad	Unidad	Clave	Concepto/Descripción	Valor Unitario	Importe
93151505	1	PEAJE	C62	SERVICIO DE PEAJE Y CRUCE CARRETERO GUAYMAS 2018-03-07 13:32:36	29.31	29.31

Importe total con Letra	Subtotal	\$29.31
Importe (en letra): TREINTA Y CUATRO PESOS 0/100 M. N.	Iva Traslado	\$4.69
	Iva Retenido	\$0.00
	Isr Retenido	\$0.00
	TOTAL	\$34.00



Este documento es una representación impresa de un CFDI	
Certificado del CSD:	00001000000403190844
Condiciones de pago:	-
Forma de pago:	01 - EFECTIVO
Número de cuenta:	NO IDENTIFICADO
Método de pago:	PUE - PAGO EN UNA SOLA EXHIBICIÓN
Tipo de Comprobante:	I - INGRESO
Lugar de expedición:	01219

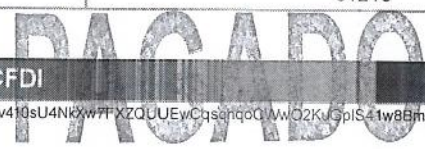

Sello digital del CFDI  
 Dafg66KNPwy4XHiw1bdHHBSj+6Nheqlh7fmVqZgDmDI97UY60HXcBSW+YOYSh/dUQVpZmlU/ZTYb0cC3g8o67dv410sU4Nkxw7FXZQUUEwCqsqhqcVWwO2KuGplS41w8Bmg52ACzddwF8yHilQelcSzcOA+a9fSqq6cp78TNZQ=

Sello del SAT  
 fY/0CDLthskdEw7M3eBSwhUm+PURBMDhtqWnDkLqRh6weggo/c+0kpmUu8hV6SKYJ6m1x15P1y+eOWxriwxw27EuLb2vMriXaMZkbsTNFjud459zMDWHcHBY9hZLz1ZOn1PO/UmproU7+qP+AQubYqN1EVWOBKdubetSNYrbwEbuEK/OTpwwi1JgeLkbbQ8apWFgzxhe5QQJDAsMfkWVbUyjoHCe9qqzKtM0qSIWASLTRVj0DIXAzWO1qEXH73BF+EGqhAK1YJazM3r4YEAUVdKSZ3lcnVE6vF7nEyV4pUtQbecPS/YeZMcglDRTbL4zD4Oh2i/cpw==

Cadena original del complemento de certificación digital del SAT  
 [3 3|84C36CB2-6E62-48AF-ABA6-C80C3983699D|2018-03-08 13:48:14|Dafg66KNPwy4XHiw1bdHHBSj+6Nheqlh7fmVqZgDmDI97UY60HXcBSW+YOYSh/dUQVpZmlU/ZTYb0cC3g8o67dv410sU4Nkxw7FXZQUUEwCqsqhqcVWwO2KuGplS41w8Bmg52ACzddwF8yHilQelcSzcOA+a9fSqq6cp78TNZQ=|00001000000403190844|]

Pick Up Nissan NP300 2017  
 VD-69686

[\(http://www.gob.mx/\)](http://www.gob.mx/) Inicio

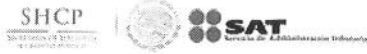

## Verificación de comprobantes fiscales digitales por internet

A través de esta opción, usted podrá verificar si el comprobante fue certificado por el SAT

Folio fiscal\*:

RFC emisor\*:

RFC receptor\*:

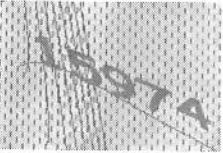

Proporcione los dígitos de la imagen\*:

[Verificar CFDI](#)

\* Datos obligatorios

RFC del emisor	Nombre o razón social del emisor	RFC del receptor	Nombre o razón social del receptor
FNI970829JR9	FONDO NACIONAL DE INFRAESTRUCTURA	CEC910310AA6	COLEGIO DE ESTUDIOS CIENTIFICOS Y TECNOLOGICOS DEL ESTADO DE SONORA
Folio fiscal	Fecha de expedición	Fecha certificación SAT	PAC que certificó



84C36CB2-6E62-48AF-  
ABA6-C80C3983699D 2018-03-08T13:42:29 2018-03-  
08T13:48:14 CVD110412TF6

Total del CFDI	Efecto del comprobante	Estado CFDI
\$34.00	Ingreso	Vigente

Imprimir

### Enlaces

- [Declaración de Accesibilidad \(https://www.gob.mx/accesibilidad\)](https://www.gob.mx/accesibilidad)
- [Política de privacidad \(https://www.gob.mx/privacidad\)](https://www.gob.mx/privacidad)
- [Términos y Condiciones \(https://www.gob.mx/terminos\)](https://www.gob.mx/terminos)
- [Marco Jurídico \(http://www.ordenjuridico.gob.mx\)](http://www.ordenjuridico.gob.mx)
- [Portal de Obligaciones de Transparencia \(http://portaltransparencia.gob.mx\)](http://portaltransparencia.gob.mx)
- [Sistema Infomex \(https://www.infomex.org.mx/gobiernofederal/home.action\)](https://www.infomex.org.mx/gobiernofederal/home.action)
- [INAL \(http://inicio.ifai.org.mx/SitePages/ifai.aspx\)](http://inicio.ifai.org.mx/SitePages/ifai.aspx)
- [Mapa de sitio \(https://www.gob.mx/sitemap\)](https://www.gob.mx/sitemap)

### ¿Qué es gob.mx?

Es el portal único de trámites, información y participación ciudadana. [Leer más \(https://www.gob.mx/que-es-gobmx\)](https://www.gob.mx/que-es-gobmx)

- [English \(https://www.gob.mx/en/index\)](https://www.gob.mx/en/index)
- [Temas \(https://www.gob.mx/temas\)](https://www.gob.mx/temas)
- [Reformas \(http://reformas.gob.mx\)](http://reformas.gob.mx)

### Contacto

Mesa de ayuda: dudas e información  
[gobmx@funcionpublica.gob.mx](mailto:gobmx@funcionpublica.gob.mx)

[Denuncia contra servidores públicos \(https://www.gob.mx/tramites/ficha/presentacion-de-quejas-y-denuncias-en-la-sfp/SFP54\)](https://www.gob.mx/tramites/ficha/presentacion-de-quejas-y-denuncias-en-la-sfp/SFP54)

### Mantente informado. Suscríbete.



### Síguenos en

[\(https://www.facebook.com/gobmx\)](https://www.facebook.com/gobmx)  [\(https://twitter.com/gobmx\)](https://twitter.com/gobmx)